



PREFEITURA DE
BARRA DE GUABIRABA

Fazendo acontecer

1

LOA – 2021

Lei Orçamentária Anual

Lei Nº 338/2020

**Barra de Guabiraba, 02 de DEZEMBRO de
2020.**



LEI Nº 338/2020

EMENTA: Dispõe sobre o Orçamento Fiscal e da Seguridade Social do **Município de Barra de Guabiraba** para o exercício financeiro de **2021** e dá outras providências.

O Preito Constitucional do Município de Barra de Guabiraba, Estado de Pernambuco, no uso de suas atribuições legais, conferidas pela Lei Orgânica Municipal;

Submete à apreciação do Plenário do Poder Legislativo Municipal à aprovação do seguinte projeto de Lei:

Art. 1º - O Orçamento Fiscal e da Seguridade Social do Município de Barra de Guabiraba, discriminados pelos anexos que integra este Projeto de Lei, estima à receita e fixa a despesa para o exercício financeiro de **2021** em **R\$ 44.920.000,00 (Quarenta e quatro milhões, novecentos e vinte mil reais)**, nos termos da Constituição Federal, Lei 4.320/64, Lei complementar nº 101/2000 e a Lei Municipal de Diretrizes Orçamentárias para o exercício de **2021**, prevendo inclusive os orçamentos referentes aos Poderes do Município, seus fundos, órgãos e entidades da Administração Municipal, instituídas e mantidas pelo Poder Público, compreendendo:

I – Orçamento Fiscal – **R\$ 27.965.000,00 (Vinte e sete milhões, novecentos e sessenta e cinco mil reais);**

II – Orçamento da Seguridade Social – **R\$ 16.955.000,00 (Dezesseis milhões, novecentos e cinquenta e cinco mil reais).**



Art. 2º - A receita será arrecadada na forma da Legislação em vigor e especificações dos anexos desta Lei, e de acordo com o seguinte desdobramento:

ADMINISTRAÇÃO DIRETA E INDIRETA

I – RECEITAS CORRENTES

a) Receita Tributária	R\$	1.185.000,00
b) Receita de Contribuições	R\$	1.415.000,00
c) Receita Patrimonial	R\$	237.000,00
d) Receita de Serviços	R\$	43.000,00
e) Transferências Correntes	R\$	38.471.000,00
f) Outras Receitas Correntes	R\$	663.000,00
(-) Dedução das Receitas para Formação do FUNDEB	R\$	(3.418.000,00)
SUBTOTAL	R\$	38.596.000,00

II – RECEITAS INTRA-ORÇAMENTÁRIAS

a) Intra-Orçamentárias	R\$	3.490.000,00
SUBTOTAL	R\$	3.490.000,00

III – RECEITAS DE CAPITAL

a) Operações de Créditos	R\$	5.000,00
b) Alienação de Bens	R\$	9.000,00
c) Transferência de Capital	R\$	2.820.000,00
SUBTOTAL	R\$	2.834.000,00
TOTAL GERAL.....	R\$	44.920.000,00



ADMINISTRAÇÃO INDIRETA

Parágrafo Único – As receitas que custearão as entidades da Administração Indireta são as previstas na natureza da receita, abaixo discriminadas, por categorias descrição e valores.

I- FUNDO MUNICIPAL DE ASSISTÊNCIA SOCIAL – FMAS

1321.00.1.1.05	Rec. Rem. De Depósitos de Recur. Vinculados – FMAS	R\$	5.000,00
1321.00.1.1.06	Rec. Rem. De Depósitos de Recur. Próprio – FMAS	R\$	1.000,00
1718.10.3.1.00	Transferências dos Convênios União	R\$	20.000,00
1718.12.1.1.01	Transf. Recur. do Fundo Nac. de Assistência Social – FMAS	R\$	1.235.000,00
1728.07.1.1.00	Transferências do Estado Assistência Social	R\$	30.000,00
1928.01.1.1.04	Indenizações – FMAS	R\$	5.000,00
1928.02.1.1.03	Restituições – FMAS	R\$	5.000,00
2418.12.1.1.00	Transf. Convênios da União para o FMAS	R\$	40.000,00
2418.99.1.1.01	Transf. Convênios do Estado para o FMAS	R\$	80.000,00
	Repasse Financeiro	R\$	670.000,00
SUBTOTAL.....			R\$ 2.091.000,00

II- FUNDO MUNICIPAL DE SAÚDE – FMS

1321.00.1.1.03	Rec. Rem. de Depósitos de Recursos. Vinculados - FMS	R\$	20.000,00
1718.03.0.0.00	Transferências de Recursos do SUS – Bloco de Custeio	R\$	3.880.000,00
1718.04.0.0.00	Transferências de Recursos do SUS – Bloco de Investimentos	R\$	200.000,00
1718.10.1.1.00	Transferências de Convênio da União p/ SUS	R\$	100.000,00
1728.03.1.1.00	Transferências de Recursos dos Estados p/ SUS	R\$	100.000,00
1728.10.1.1.00	Transferências de Convênio dos Estados p/ SUS	R\$	50.000,00
1928.01.1.1.02	Outras Indenizações – FMS	R\$	5.000,00
1928.02.1.1.02	Outras Restituições – FMS	R\$	5.000,00
2418.03.9.1.00	Transf. de Recursos do Sistema Único de Saúde– SUS	R\$	150.000,00



2418.10.1.1.00	Transf. de Convênios da União p/ o Sistema Único de Saúde – SUS	R\$	100.000,00
2428.03.1.1.00	Transf. de Recursos do Sistema Único de Saúde – SUS	R\$	90.000,00
2428.10.1.1.00	Transf. de Convênios dos Estados p/ o Sistema Único de Saúde SUS	R\$	100.000,00
	Repasso Financeiro	R\$	4.200.000,00
SUBTOTAL.....			R\$ 9.000.000,00

III- INSTITUTO DE PREVIDÊNCIA DOS SERVIDORES DO MUNICÍPIO DE BARRA DE GUABIRABA – PLANO PREVIDENCIÁRIO

1218.01.1.1.00	Contribuição do Servidor Ativo Civil ao RPPS	R\$	1.215.000,00
1218.01.1.2.00	Contribuição do Servidor Ativo Civil ao RPPS – Multas e Juros	R\$	5.000,00
1218.01.2.0.00	Contribuições do Servidor Inativo Civil para RPPS	R\$	5.000,00
1218.01.3.1.00	Contribuições. de Pensionista Civil para o RPPS	R\$	5.000,00
1321.00.1.1.09	Remuneração dos Invest. do RPPS	R\$	70.000,00
1928.01.1.1.03	Outras Indenizações – RPPS	R\$	5.000,00
1928.02.9.1.02	Outras Restituições – RPPS	R\$	5.000,00
1990.01.1.1.00	Contrib. Previd. para Amortização do Déficit Atuarial	R\$	50.000,00
1990.03.1.1.00	Compens. Financ. entre o Regime Geral e o Regime Próprio	R\$	500.000,00
7218.02.1.1.01	Contrib.Patronal em Regime de Parcelamento	R\$	900.000,00
7218.02.1.2.01	Contrib.Patronal em Regime de Parcelamento – Multas e Juros	R\$	40.000,00
7218.03.1.1.00	Contrib. Patronal do Servidor Ativo Civil Civil ao RPPS	R\$	2.515.000,00
7218.03.1.2.01	Contrib. Pat. de Servidor Ativo Civil ao RPPS – Multas e Juros	R\$	5.000,00
7218.03.2.1.01	Contrib. Patronal do Servidor Inativo ao RPPS	R\$	5.000,00
7218.03.3.1.01	Contrib. Patronal do Servidor Pensionista ao RPPS	R\$	5.000,00
SUBTOTAL.....			R\$ 5.330.000,00

IV- INSTITUTO DE PREVIDÊNCIA DOS SERVIDORES DO MUNICÍPIO DE BARRA DE GUABIRABA – PLANO FINANCEIRO

1218.01.1.1.0	Contribuição do Servidor Ativo Civil ao RPPS	R\$	40.000,00
1218.01.1.2.0	Contribuição do Servidor Ativo Civil ao RPPS – Multas e Juros	R\$	5.000,00



**PREFEITURA DE
BARRA DE GUABIRABA**

Fazendo acontecer

1321.00.1.1.0	Remuneração dos Invest. do RPPS	R\$	5.000,00
7218.03.1.1.0	Contrib. Patronal de Servidor Ativo Civil ao RPPS	R\$	15.000,00
7218.03.1.2.0	Contrib. Patronal de Servidor Ativo Civil ao RPPS – Multas e Juros	R\$	5.000,00
SUBTOTAL.....		R\$	70.000,00

TOTAL ADMINISTRAÇÃO INDIRETA..... R\$ 16.491.000,00

Art. 3º - A despesa municipal será realizada segundo a discriminação nos anexos que acompanham esta Lei, incluindo a da Administração Direta, e indireta, por Programa de Trabalho por funções, órgãos e categorias econômicas, com os seguintes desdobramentos.

I – FUNÇÕES DE GOVERNO

FUNÇÃO	CORRENTE	CAPITAL	RESERVA CONTINGÊNCIA	VALOR
01 Legislativa	1.506.000,00	45.000,00		1.551.000,00
04 Administração	4.192.500,00	128.000,00		4.320.500,00
06 Segurança Pública	187.000,00	160.000,00		347.000,00
08 Assistência Social	2.066.000,00	247.000,00		2.313.000,00
09 Previdência Social	5.485.000,00	50.000,00		5.535.000,00
10 Saúde	8.314.000,00	793.000,00		9.107.000,00
12 Educação	14.240.000,00	1.236.000,00		15.476.000,00
13 Cultura	619.000,00	85.000,00		704.000,00
14 Direitos da Cidadania	65.000,00	5.000,00		70.000,00
15 Urbanismo	1.528.000,00	310.000,00		1.838.000,00
16 Habitação	0,00	50.000,00		50.000,00
17 Saneamento	160.500,00	202.500,00		363.000,00
18 Gestão Ambiental	10.000,00	0,00		10.000,00
20 Agricultura	30.000,00	5.000,00		35.000,00
23 Comércio e Serviço		20.000,00		20.000,00
25 Energia	63.000,00	16.000,00		79.000,00
26 Transporte	44.000,00	180.000,00		224.000,00
27 Desporto e Lazer	129.000,00	55.000,00		184.000,00
28 Encargos Especiais	1.233.000,00	560.500,00		1.793.500,00
99 Reserva de Contingência			900.000,00	900.000,00
TOTAL GERAL.....	39.872.000,00	4.148.000,00	900.000,00	44.920.000,00



II - DESPESAS POR ORGÃO DA ADMINISTRAÇÃO DIRETA

ORGÃO	CORRENTE	CAPITAL	RESERVA DE CONTINGÊNCIA	VALOR
0101 CÂMARA MUNICIPAL	1.731.000,00	45.000,00		1.776.000,00
0202 GABINETE DO PREFEITO	946.000,00	60.000,00	775.000,00	1.781.000,00
0203 SECRETARIA DE ADMINISTRAÇÃO	4.200.000,00	180.000,00		4.380.000,00
0204 SECRETARIA DE FINANÇAS	414.000,00	576.000,00		990.000,00
0205 SECRETARIA DE EDUCAÇÃO	2.654.000,00	952.000,00		3.606.000,00
0206 SECRETARIA DE ESPORTE E LAZER	167.000,00	5.000,00		172.000,00
0207 SECRETARIA DE SAÚDE	52.000,00	5.000,00		57.000,00
0208 SECRETARIA DE ASSISTÊNCIA SOCIAL	287.000,00	35.000,00		322.000,00
0209 SECRETARIA DE TRANSPORTE	40.000,00	10.000,00		50.000,00
0210 SECRETARIA DE OBRAS E SERVIÇOS PÚBLICOS	1.538.000,00	1.102.000,00		2.640.000,00
0211 SECRETARIA DE AGRICULTURA	34.000,00	5.000,00		39.000,00
0212 SECRETARIA DE TURISMO	581.000,00	5.000,00		586.000,00
0216 FUNDEB	11.586.000,00	174.000,00		11.760.000,00
0215 CONSÓRCIO P. DOS MUNICIPIOS DA MATA SUL	261.000,00	9.000,00		270.000,00
SUBTOTAL.....	24.491.000,00	3.163.000,00	774.000,00	28.428.000,00

III- DESPESAS POR ORGÃO ADMINISTRAÇÃO INDIRETA

ORGÃO	CORRENTE	CAPITAL	RESERVA DE CONTINGÊNCIA	VALOR
0213 FUNDO MUNICIPAL DE ASSISTÊNCIA SOCIAL - FMAS	1.894.000,00	197.000,00		2.091.000,00
0301 FUNDO MUNICIPAL DE SAÚDE - FMS	8.262.000,00	738.000,00		9.000.000,00
0302 IPREBAG	5.225.000,00	50.000,00	125.000,00	5.400.000,00
SUBTOTAL.....	15.381.000,00	985.000,00	125.000,00	16.491.000,00
TOTAL GERAL.....	39.872.000,00	4.148.000,00	900.000,00	44.920.000,00



PREFEITURA DE
BARRA DE GUABIRABA

Fazendo acontecer

IV – POR CATEGORIA ECONÔMICA

ADMINISTRAÇÃO DIRETA E INDIRETA

DESPESAS CORRENTES

a) Pessoal e Encargos Sociais	R\$	25.292.000,00
b) Outras Despesas Correntes	R\$	14.580.000,00
SUBTOTAL.....	R\$	39.872.000,00

DESPESAS DE CAPITAL

a) Investimentos	R\$	3.587.500,00
b) Amortização da Dívida	R\$	560.500,00
SUBTOTAL.....	R\$	4.148.000,00

RESERVA DE CONTINGÊNCIA

a) Reserva de Contingência	R\$	900.000,00
SUBTOTAL.....	R\$	900.000,00

TOTAL GERAL..... R\$ 44.920.000,00

Art. 4º - Nos termos do artigo 117 parágrafo único da lei Municipal nº 335/2020, de 21 de setembro de 2020, que trata da Lei de Diretrizes Orçamentária, fica o Poder Executivo Municipal, autorizado abrir créditos adicionais suplementares até o limite de 30% (trinta por cento) do total da despesa fixada nesta lei, utilizando como fonte de recursos o disposto no art. 43, §1º e incisos da Lei Federal nº 4.320, de 17 de março de 1964, sendo mencionados por ocasião da abertura do decreto de crédito, e:

I – repassar para o Poder Legislativo municipal o percentual permitido no inciso I, do art. 29-A, da Constituição Federal, para atendimentos dos incisos I e II, § 2º do mesmo artigo;



PREFEITURA DE
BARRA DE GUABIRABA

Fazendo acontecer

II – utilizar a reserva de contingência como recurso para abertura de créditos suplementares;

III – autorizado a proceder a transposição, remanejamento ou transferência de recurso de um elemento de despesa para outro, dentro de uma unidade orçamentária, conforme art. 167, alínea VI da Constituição Federal;

IV – a utilizar os recursos de convênios como fonte para abertura de créditos adicionais a ser aplicado no objeto do próprio convênio;

Paragrafo Único – Nos termos do paragrafo único, art. 35 da Lei de Diretrizes Orçamentárias, as despesas com pessoal, encargos previdenciários e pagamento da dívida pública, o percentual autorizado acima, quando necessário suplementar, será duplicado.

Art. 5º - Os créditos especiais autorizados no exercício de 2020 serão reabertos nos limites de seus saldos, segundo o disposto no § 2º, art. 167 da Constituição Federal, obedeceram às codificações constantes desta Lei.

Art. 6º - Esta Lei entrará em vigor na data de sua publicação, tendo seus efeitos a partir de 1º de janeiro de 2021.

Gabinete do Prefeito, 02 de Dezembro de 2020.

Wilson Madeiro da Silva

-Prefeito-



PREF. MUNIC. DE BARRA DE GUABIRABA

RUA MIGUEL TEIXEIRA, S/N - CENTRO

10120962/0001-38

Exercício: 2021

DESPESA ORÇADA POR FUNÇÃO

Assinado de forma digital por

WILSON MADEIRO DA

SILVA:23425113372

Dados: 2020.09.30 22:59:37

-03'00'

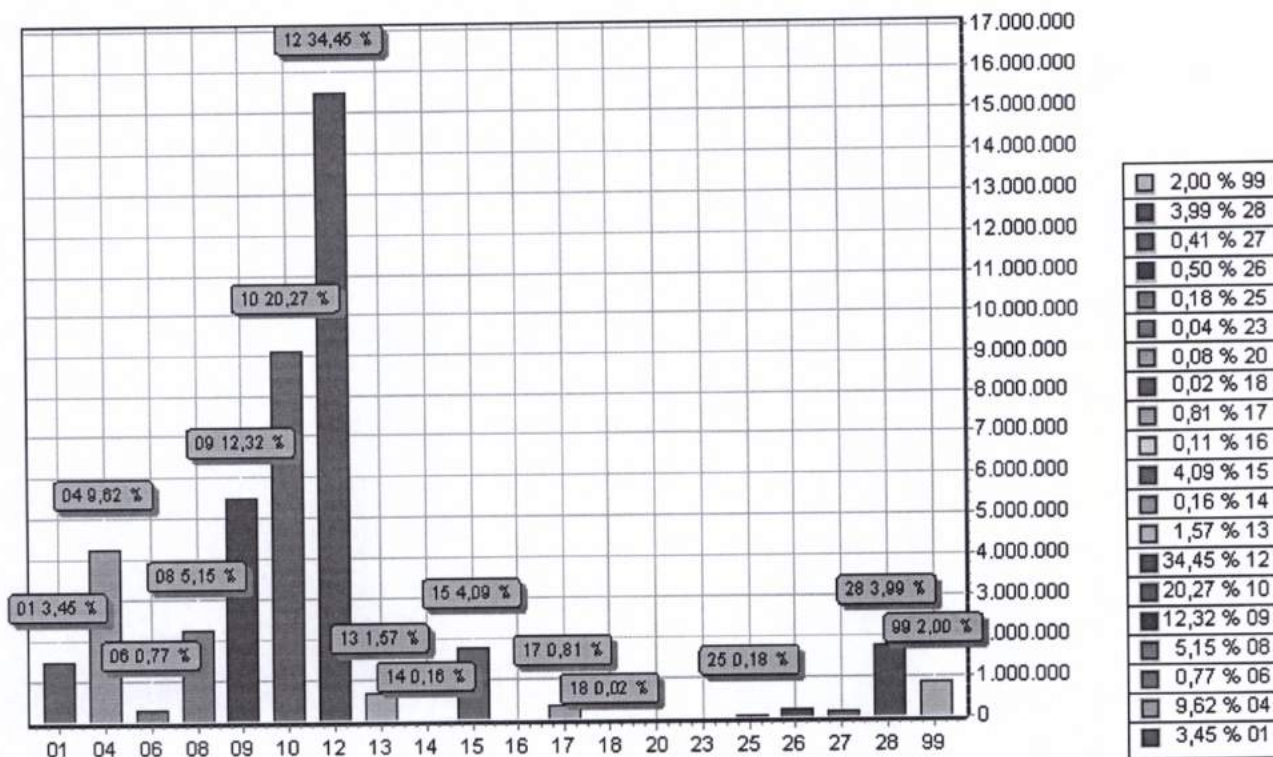

FUNÇÃO	DOTAÇÃO
01 LEGISLATIVA	1.551.000,00
04 ADMINISTRAÇÃO	4.320.500,00
06 SEGURANÇA PÚBLICA	347.000,00
08 ASSISTÊNCIA SOCIAL	2.313.000,00
09 PREVIDÊNCIA SOCIAL	5.535.000,00
10 SAÚDE	9.107.000,00
12 EDUCAÇÃO	15.476.000,00
13 CULTURA	704.000,00
14 DIREITOS DA CIDADANIA	70.000,00
15 URBANISMO	1.838.000,00
16 HABITAÇÃO	50.000,00
17 SANEAMENTO	363.000,00
18 GESTÃO AMBIENTAL	10.000,00
20 AGRICULTURA	35.000,00
23 COMÉRCIO E SERVIÇOS	20.000,00
25 ENERGIA	79.000,00
26 TRANSPORTE	224.000,00
27 DESPORTO E LAZER	184.000,00
28 ENCARGOS ESPECIAIS	1.793.500,00
99 RESERVA DE CONTINGÊNCIA	900.000,00
TOTAL	44.920.000,00



PREF. MUNIC. DE BARRA DE GUABIRABA

RUA MIGUEL TEIXEIRA, S/N - CENTRO

10120962/0001-38

Exercício: 2021

DESPESA ORÇADA POR GRUPO

Assinado de forma digital
por WILSON MADEIRO DA
SILVA:23425113372
Dados: 2020.09.30 23:00:49
-03'00'

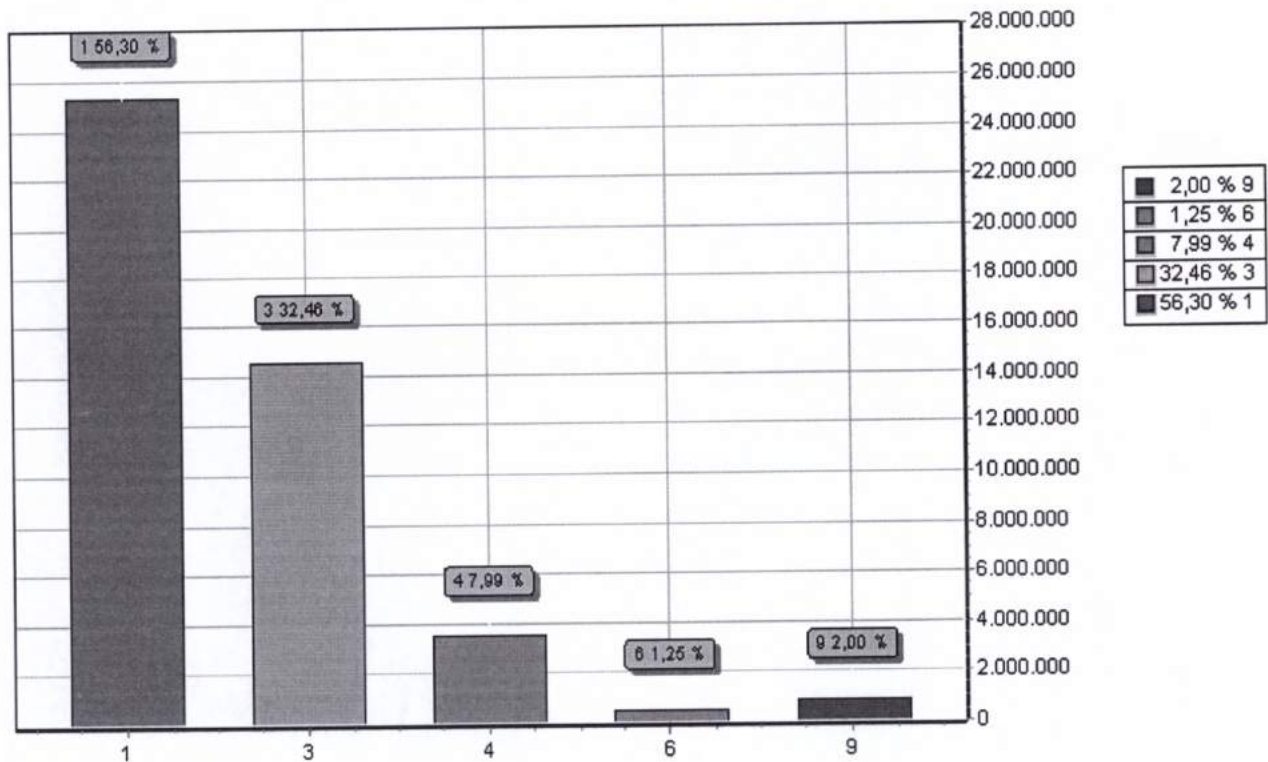

GRUPO		DOTAÇÃO
1	PESSOAL E ENCARGOS SOCIAIS	25.292.000,00
3	OUTRAS DESPESAS CORRENTES	14.580.000,00
4	INVESTIMENTOS	3.587.500,00
6	AMORTIZAÇÃO DA DÍVIDA	560.500,00
9	RESERVA DE CONTINGÊNCIA	900.000,00
TOTAL		44.920.000,00



PREF. MUNIC. DE BARRA DE GUABIRABA

RUA MIGUEL TEIXEIRA, S/N - CENTRO

10120962/0001-38

Exercício: 2021

RECEITA PREVISTA

Assinado de forma digital por

WILSON MADEIRO DA

SILVA:23425113372

Dados: 2020.09.30 23:01:46

-03'00'

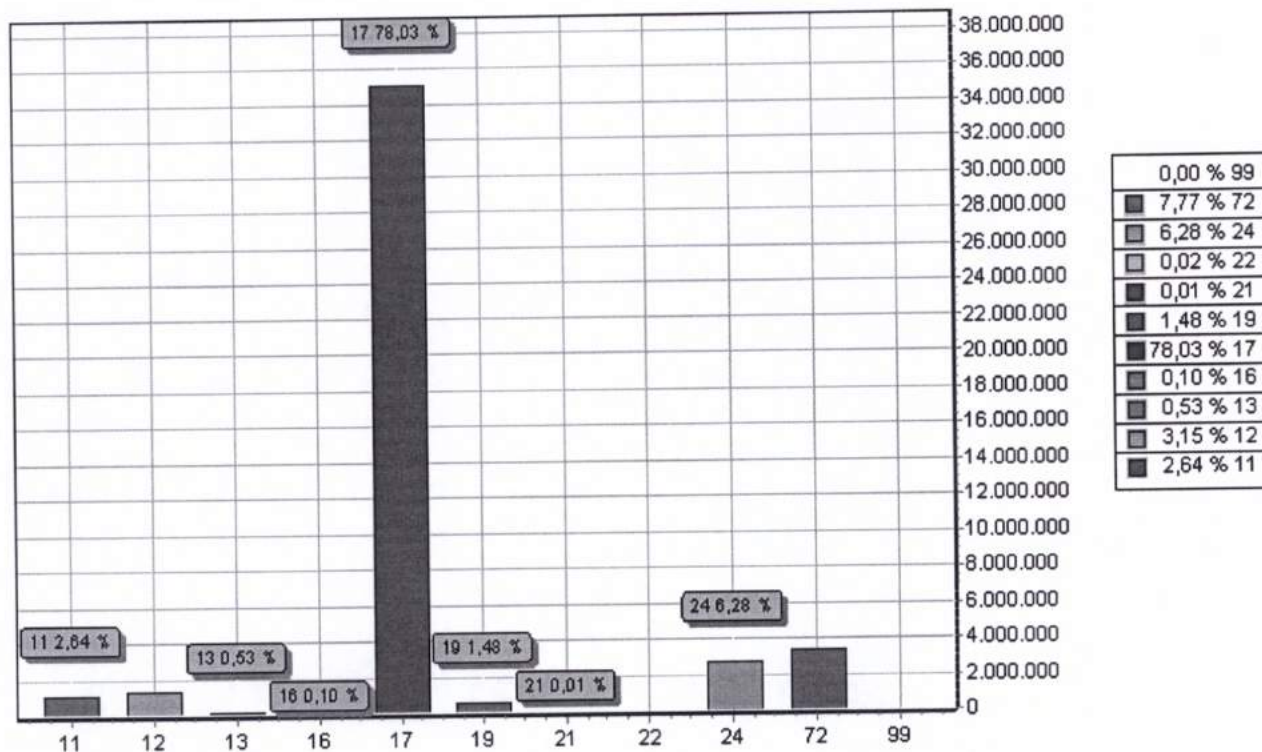

CODIGO		PREVISTO
11	IMPOSTOS, TAXAS E CONTRIBUIÇÕES DE MELHORIA	1.185.000,00
12	CONTRIBUIÇÕES	1.415.000,00
13	RECEITA PATRIMONIAL	237.000,00
16	RECEITA DE SERVIÇOS	43.000,00
17	TRANSFERENCIAS CORRENTES	35.053.000,00
19	OUTRAS RECEITAS CORRENTES	663.000,00
21	OPERAÇÕES DE CRÉDITO	5.000,00
22	ALIENAÇÃO DE BENS	9.000,00
24	TRANSFERÊNCIAS DE CAPITAL	2.820.000,00
72	CONTRIBUIÇÕES (INTRA)	3.490.000,00
99	RECURSOS ARRECADADOS EM EXERCÍCIOS ANTERIORES	
TOTAL		44.920.000,00



PREF. MUNIC. DE BARRA DE GUABIRABA

RUA MIGUEL TEIXEIRA, S/N - CENTRO - CNPJ:10120962/0001-38

Orçamento Programa - Exercício de 2021

DEMONSTRATIVO DA RECEITA E DESPESA SEGUNDO AS CATEGORIAS ECONOMICAS

(Inc. II, §1º, Art. 2º)

Anexo 01

Página 1

Lei: , Data:

RECEITA	R\$	R\$
RECEITAS CORRENTES		
IMPOSTOS, TAXAS E CONTRIBUIÇÕES DE MELHORIA	1.185.000,00	
CONTRIBUIÇÕES	1.415.000,00	
RECEITA PATRIMONIAL	237.000,00	
RECEITA DE SERVIÇOS	43.000,00	
TRANSFERÊNCIAS CORRENTES	38.471.000,00	
OUTRAS RECEITAS CORRENTES	663.000,00	
CONTRIBUIÇÕES (INTRA)	3.490.000,00	
(R) DEDUÇÕES DO FUNDEB	-3.418.000,00	
SUB TOTAL		42.086.000,00
TOTAL		42.086.000,00
SUPERAVIT DO ORÇAMENTO CORRENTE		2.214.000,00
RECEITAS DE CAPITAL		
OPERAÇÕES DE CRÉDITO	5.000,00	
ALIENAÇÃO DE BENS	9.000,00	
TRANSFERÊNCIAS DE CAPITAL	2.820.000,00	
SUB TOTAL		2.834.000,00
TOTAL		5.048.000,00
RESUMO		
RECEITAS CORRENTES	42.014.000,00	
RECEITAS CORRENTES (INTRA)	3.490.000,00	
DEDUÇÕES DA RECEITA CORRENTE	-3.418.000,00	
RECEITAS DE CAPITAL	2.834.000,00	
TOTAL DE RECEITAS		44.920.000,00
TOTAL		44.920.000,00

DESPESA	R\$	R\$
DESPESAS CORRENTES		
PESSOAL E ENCARGOS SOCIAIS	25.292.000,00	
OUTRAS DESPESAS CORRENTES	14.580.000,00	
SUB TOTAL		39.872.000,00
SUPERAVIT DO ORÇAMENTO CORRENTE		2.214.000,00
TOTAL		42.086.000,00
DESPESAS DE CAPITAL		
INVESTIMENTOS	3.587.500,00	
AMORTIZAÇÃO DA DÍVIDA	560.500,00	
SUB TOTAL		4.148.000,00
RESERVA DO RPPS	125.000,00	
RESERVA DE CONTINGENCIA	775.000,00	
TOTAL		5.048.000,00
RESUMO		
DESPESAS CORRENTES	39.872.000,00	
DESPESAS DE CAPITAL	4.148.000,00	
RESERVA DE CONTINGENCIA	900.000,00	
TOTAL DE DESPESA		44.920.000,00
TOTAL		44.920.000,00

Assinado de forma digital por
WILSON MADEIRO DA
SILVA:23425113372

Dados: 2020.09.30 23:03:49
-03'00'

PREFEITURA MUNICIPAL DE BARRA DE GUABIRABA-PE
Palácio Municipal Dr. Franklim Farias Neves

TABELA EXPLICATIVA DA EVOLUÇÃO DA RECEITA - CONSOLIDADA - 2021

ESPECIFICAÇÃO	2018	2019	2020	2021	2022	2023
	R\$ RECEITA REALIZADA	R\$ RECEITA REALIZADA	R\$ RECEITA ORÇADA	R\$ RECEITA PREVISTA	R\$ RECEITA ESTIMADA	R\$ RECEITA ESTIMADA
RECEITAS CORRENTES	40.594.000,00	37.737.000,00	40.144.000,00	42.014.000,00	46.215.400,00	50.836.940,00
RECEITA TRIBUTARIA	1.553.000,00	1.323.000,00	1.375.000,00	1.185.000,00	1.303.500,00	1.433.850,00
RECEITA CONTRIBUIÇÃO	4.003.000,00	1.180.000,00	1.620.000,00	1.415.000,00	1.556.500,00	1.712.150,00
RECEITA PATRIMONIAL	243.000,00	208.000,00	233.000,00	237.000,00	260.700,00	286.770,00
RECEITA DE SERVIÇOS	305.000,00	55.000,00	55.000,00	43.000,00	47.300,00	52.030,00
TRANSFERENCIAS CORRENTES	34.058.000,00	34.558.000,00	36.098.000,00	38.471.000,00	42.318.100,00	46.549.910,00
OUTRAS RECEITAS CORRENTES	432.000,00	413.000,00	763.000,00	663.000,00	729.300,00	802.230,00
SUPERAVIT CORRENTE	1.854.500,00	2.585.000,00	2.364.000,00	2.214.000,00	2.435.400,00	2.678.940,00
RECEITAS DE CAPITAL	1.824.000,00	1.844.000,00	2.724.000,00	2.834.000,00	3.117.400,00	3.429.140,00
OPERAÇÕES DE CREDITOS	5.000,00	5.000,00	5.000,00	5.000,00	5.500,00	6.050,00
ALIENAÇÕES DE BENS	9.000,00	9.000,00	9.000,00	9.000,00	9.900,00	10.890,00
TRANSFERENCIAS DE CAPITAL	1.810.000,00	1.830.000,00	2.710.000,00	2.820.000,00	3.102.000,00	3.412.200,00
OUTRAS RECEITAS DE CAPITAL	0,00	0,00	0,00	0,00	0,00	0,00
RECEITAS CORRENTES INTRA-ORÇAMENTÁRIA	0,00	1.725.000,00	2.550.000,00	3.490.000,00	3.839.000,00	4.222.900,00
REDUÇÃO DA RECEITA	3.418.000,00	3.338.000,00	3.418.000,00	3.418.000,00	3.759.800,00	4.135.780,00
DEFICIT	0,00	0,00	0,00	0,00	0,00	0,00
TOTAL	39.000.000,00	37.968.000,00	42.000.000,00	44.920.000,00	49.412.000,00	54.353.200,00



PREFEITURA MUNICIPAL DE BARRA DE GUABIRABA-PE
Palácio Municipal Dr. Franklim Farias Neves

TABELA EXPLICATIVA DA EVOLUÇÃO DA DESPESA - CONSOLIDADA - 2021

ESPECIFICAÇÃO	2018		2019		2020		2021		2022		2023	
	R\$		R\$		R\$		R\$		R\$		R\$	
	DESPESA REALIZADA	DESPESA REALIZADA	DESPESA REALIZADA	DESPESA ORÇADA	DESPESA PREVISTA	DESPESA ESTIMADA	DESPESA ESTIMADA	DESPESA ESTIMADA	DESPESA ESTIMADA	DESPESA ESTIMADA		
I - DESPESAS CORRENTES	35.321.500,00	36.124.000,00	36.964.000,00	39.872.000,00	46.294.600,00	50.924.060,00						
PESSOAL E ENCARGOS SOCIAIS	21.201.600,00	21.043.000,00	23.442.000,00	25.292.000,00	27.821.200,00	30.603.320,00						
JUROS E ENCARGOS DA DÍVIDA	0,00	0,00	0,00	0,00	0,00	0,00						
OUTRAS DESPESAS CORRENTES	14.119.900,00	12.496.000,00	13.522.000,00	14.580.000,00	16.038.000,00	17.641.800,00						
SUPERAVIT CORRENTE	1.854.500,00	2.585.000,00	2.312.000,00	2.214.000,00	2.435.400,00	2.678.940,00						
II - DESPESAS DE CAPITAL	3.256.500,00	3.565.000,00	4.231.000,00	4.148.000,00	4.562.800,00	5.019.080,00						
INVESTIMENTOS	2.640.000,00	3.170.000,00	3.831.000,00	3.587.500,00	3.946.250,00	4.340.875,00						
INVERSÕES FINANCEIRAS	0,00	0,00	0,00	0,00	0,00	0,00						
AMORTIZAÇÃO DA DÍVIDA	616.500,00	395.000,00	400.000,00	560.500,00	616.550,00	678.205,00						
TRANSFERÊNCIAS DE CAPITAL	0,00	0,00	0,00	0,00	0,00	0,00						
III. DESPESAS CORRENTES INTRA-ORÇAMENTÁRIA	0,00	0,00	0,00	0,00	0,00	0,00						
IV. RESERVA DE CONTINGÊNCIA - RPPS	22.000,00	105.000,00	105.000,00	125.000,00	137.500,00	151.250,00						
V. RESERVA DE CONTINGÊNCIA	400.000,00	759.000,00	700.000,00	775.000,00	852.500,00	937.750,00						
TOTAL (I + II + III + IV + V)	39.000.000,00	37.968.000,00	42.000.000,00	44.920.000,00	49.412.000,00	54.353.200,00						

Assinado de forma digital
por WILSON MADEIRO DA
SILVA:23425113372

Dados: 2020.09.30 23:06:51
-03'00'



PREF. MUNIC. DE BARRA DE GUABIRABA
RUA MIGUEL TEIXEIRA, S/N - CENTRO - CNPJ:10120962/0001-38

Anexo 02
Page 1

Orçamento Programa - Exercício de 2021
RECEITAS SEGUNDO AS CATEGORIAS ECONOMICAS

Lei: , Data:

Código	Especificação	F.R.	Desdobramento	SubCategoria Fonte	Categoria Econômica
1000.00.0.0	RECEITAS CORRENTES	0.000.000			42.014.000,00
1100.00.0.0	IMPOSTOS, TAXAS E CONTRIBUIÇÕES DE MELHORIA	0.000.000		1.185.000,00	
1110.00.0.0	IMPOSTOS	0.000.000		921.000,00	
1113.00.0.0	IMPOSTOS SOBRE A RENDA E PROVENTOS DE QUALQUER NATUREZA	0.000.000	510.000,00		
1113.03.0.0	IMPOSTO SOBRE A RENDA - RETIDO NA FONTE	0.000.000	510.000,00		
1113.03.1.0	IMPOSTO SOBRE A RENDA - RETIDO NA FONTE - TRABALHO	0.000.000	210.000,00		
1113.03.1.1	IRRF-TRABALHO-PRINCIPAL	0.01.00	180.000,00		
1113.03.1.2	IRRF-TRABALHO-MULTAS JUROS	0.01.00	30.000,00		
1113.03.4.0	IRRF-OUTROS RENDIMENTOS	0.000.000	300.000,00		
1113.03.4.1	IRRF-OUTROS RENDIMENTOS-PRINCIPAL	0.01.00	300.000,00		
1118.00.0.0	IMPOSTOS ESPECÍFICOS DE ESTADOS, DF E MUNICÍPIOS	0.000.000	411.000,00		
1118.01.0.0	IMPOSTOS SOBRE O PATRIMÔNIO PARA ESTADOS/DF/MUNICÍPIOS	0.000.000	226.000,00		
1118.01.1.0	IMPOSTO SOBRE A PROPRIEDADE PREDIAL E TERRITORIAL URBANA	0.000.000	181.000,00		
1118.01.1.1	IPTU-PRINCIPAL	0.01.00	150.000,00		
1118.01.1.2	IPTU-MULTAS JUROS	0.01.00	10.000,00		
1118.01.1.3	IPTU-DÍVIDA ATIVA	0.01.00	16.000,00		
1118.01.1.4	IPTU-DÍVIDA ATIVA MULTAS JUROS	0.01.00	5.000,00		
1118.01.4.0	IMPOSTO TRANSMISSÃO "INTER VIVOS" BENS IMÓV.DIR.REAL IMOVEIS	0.000.000	45.000,00		
1118.01.4.1	ITBI-PRINCIPAL	0.01.00	30.000,00		
1118.01.4.2	ITBI-MULTAS JUROS	0.01.00	5.000,00		
1118.01.4.3	ITBI-DÍVIDA ATIVA	0.01.00	5.000,00		
1118.01.4.4	ITBI-DÍVIDA ATIVA MULTAS JUROS	0.01.00	5.000,00		
1118.02.0.0	IMPOSTOS PRODUÇÃO, CIRCULAÇÃO MERCADORIAS E SERVIÇO	0.000.000	185.000,00		
1118.02.3.0	IMPOSTO SOBRE SERVIÇOS DE QUALQUER NATUREZA	0.000.000	185.000,00		
1118.02.3.1	ISS-PRINCIPAL	0.01.00	160.000,00		
1118.02.3.2	ISS-MULTAS JUROS	0.01.00	5.000,00		
1118.02.3.3	ISS-DÍVIDA ATIVA	0.01.00	10.000,00		
1118.02.3.4	ISS-DÍVIDA ATIVA MULTAS JUROS	0.01.00	10.000,00		
1120.00.0.0	TAXAS	0.000.000		254.000,00	
1122.00.0.0	TAXAS PELA PRESTAÇÃO DE SERVIÇOS	0.000.000	239.000,00		
1122.01.0.0	TAXAS PELA PRESTAÇÃO DE SERVIÇOS	0.000.000	239.000,00		
1122.01.1.0	TAXAS PELA PRESTAÇÃO DE SERVIÇOS	0.000.000	239.000,00		
1122.01.1.1	TAXAS PELA PRESTAÇÃO DE SERVIÇOS-PRINCIPAL	0.01.00	239.000,00		
1128.00.0.0	TAXAS - ESPECÍFICAS DE ESTADOS, DF E MUNICÍPIOS	0.000.000	15.000,00		
1128.01.0.0	TAXAS DE INSPEÇÃO, CONTROLE E FISCALIZAÇÃO	0.000.000	15.000,00		
1128.01.9.0	TAXAS DE INSPEÇÃO, CONTROLE E FISCALIZAÇÃO - OUTRAS	0.000.000	15.000,00		
1128.01.9.1	TAXAS INSP.CONTR.FISC.-OUTRAS-PRINCIPAL	0.01.00	15.000,00		
1130.00.0.0	CONTRIBUIÇÃO DE MELHORIA	0.000.000		10.000,00	
1138.00.0.0	CONTRIBUIÇÃO DE MELHORIA - ESPECÍFICA DE ESTADOS, DF E MUNIC	0.000.000	10.000,00		
1138.99.0.0	OUTRAS CONTRIBUIÇÕES DE MELHORIA	0.000.000	10.000,00		
1138.99.1.0	OUTRAS CONTRIBUIÇÕES DE MELHORIA	0.000.000	10.000,00		
1138.99.1.1	OUTRAS CONTRIBUIÇÕES DE MELHORIA-PRINCIPAL	0.01.00	10.000,00		
1200.00.0.0	CONTRIBUIÇÕES	0.000.000		1.415.000,00	
1210.00.0.0	CONTRIBUIÇÕES SOCIAIS	0.000.000		1.275.000,00	
1218.00.0.0	CONTRIBUIÇÕES SOCIAIS ESPECÍFICAS DE ESTADOS, DF E MUNICÍPIO	0.000.000	1.275.000,00		
1218.01.0.0	CONTRIB.SERV.CIVIL PLANO SEGURIDADE SOCIAL-EST/DF/MUNIC.	0.000.000	1.275.000,00		
1218.01.1.0	CPSS DO SERVIDOR CIVIL ATIVO	0.000.000	1.265.000,00		
1218.01.1.1	CPSS DO SERVIDOR CIVIL ATIVO - PRINCIPAL	0.01.00	40.000,00		
1218.01.1.1	CPSS DO SERVIDOR CIVIL ATIVO - PRINCIPAL	0.01.00	1.215.000,00		
1218.01.1.2	CPSS DO SERVIDOR CIVIL ATIVO - MULTAS E JUROS DE MORA	0.01.00	5.000,00		
1218.01.2.0	CPSS DO SERVIDOR CIVIL INATIVO	0.000.000	5.000,00		



PREF. MUNIC. DE BARRA DE GUABIRABA
RUA MIGUEL TEIXEIRA, S/N - CENTRO - CNPJ:10120962/0001-38

Anexo 02
Page 2

Orçamento Programa - Exercício de 2021
RECEITAS SEGUNDO AS CATEGORIAS ECONOMICAS

Lei: , Data:

Código	Especificação	F.R.	Desdobramento	SubCategoria Fonte	Categoria Econômica
1218.01.2.1	CPSSS DO SERVIDOR CIVIL INATIVO - PRINCIPAL	0.01.00	5.000,00		
1218.01.3.0	CPSSS DO SERVIDOR CIVIL - PENSIONISTAS	0.000.000	5.000,00		
1218.01.3.1	CPSSS DO SERVIDOR CIVIL - PENSIONISTAS - PRINCIPAL	0.01.00	5.000,00		
1240.00.0.0	CONTRIBUIÇÃO PARA O CUSTEIO DO SERVIÇO DE ILUMINAÇÃO PÚBLICA	0.000.000		140.000,00	
1240.00.0.0	CONTRIBUIÇÃO PARA O CUSTEIO DO SERVIÇO DE ILUMINAÇÃO PÚBLICA	0.000.000	140.000,00		
1240.00.1.0	CONTRIBUIÇÃO PARA O CUSTEIO DO SERVIÇO DE ILUMINAÇÃO PÚBLICA	0.000.000	140.000,00		
1240.00.1.1	CONTRIBUIÇÃO OCUSTEIO SERVIÇO ILUMINAÇÃO PÚBLICA-PRINCIPAL	0.01.00	140.000,00		
1300.00.0.0	RECEITA PATRIMONIAL	0.000.000		237.000,00	
1310.00.0.0	EXPLORAÇÃO DO PATRIMÔNIO IMOBILIÁRIO DO ESTADO	0.000.000		21.000,00	
1310.01.0.0	ALUGUÉIS, ARRENDAMENTOS, FOROS, LAUDÊMIOS, TARIFAS DE OCUPAÇ	0.000.000	6.000,00		
1310.01.1.0	ALUGUÉIS E ARRENDAMENTOS	0.000.000	6.000,00		
1310.01.1.1	ALUGUÉIS E ARRENDAMENTOS-PRINCIPAL	0.01.00	6.000,00		
1310.02.0.0	CONCESSÃO, PERM. AUTORIZ. CESSÃO DIR. USO BENS INOV. PÚBLICOS	0.000.000	15.000,00		
1310.02.1.0	CONCESSÃO, PERM. AUTORIZ. CESSÃO DIR. USO BENS INOV. PÚBLICOS	0.000.000	15.000,00		
1310.02.1.1	CONCES. PERM. AUT. CESSÃO DIR. USO BENS IMOV. PÚBL.-PRINCIPAL	0.01.00	15.000,00		
1320.00.0.0	VALORES MOBILIÁRIOS	0.000.000		191.000,00	
1321.00.0.0	JUROS E CORREÇÕES MONETÁRIAS	0.000.000	186.000,00		
1321.00.1.0	REMUNERAÇÃO DE DEPÓSITOS BANCÁRIOS	0.000.000	186.000,00		
1321.00.1.1	REMUNERAÇÃO DE DEPÓSITOS BANCÁRIOS-PRINCIPAL	0.01.00	15.000,00		
1321.00.1.1	REMUNERAÇÃO DE DEPÓSITOS BANCÁRIOS-PRINCIPAL	0.01.00	30.000,00		
1321.00.1.1	REMUNERAÇÃO DE DEPÓSITOS BANCÁRIOS-PRINCIPAL	0.01.00	40.000,00		
1321.00.1.1	REMUNERAÇÃO DE DEPÓSITOS BANCÁRIOS-PRINCIPAL	0.01.00	20.000,00		
1321.00.1.1	REMUNERAÇÃO DE DEPÓSITOS BANCÁRIOS-PRINCIPAL	0.01.00	5.000,00		
1321.00.1.1	REMUNERAÇÃO DE DEPÓSITOS BANCÁRIOS-PRINCIPAL	0.01.00	1.000,00		
1321.00.1.1	REMUNERAÇÃO DE DEPÓSITOS BANCÁRIOS-PRINCIPAL	0.01.00	5.000,00		
1321.00.1.1	REMUNERAÇÃO DE DEPÓSITOS BANCÁRIOS-PRINCIPAL	0.01.00	70.000,00		
1329.00.0.0	OUTROS VALORES MOBILIÁRIOS	0.000.000	5.000,00		
1329.00.1.0	OUTROS VALORES MOBILIÁRIOS	0.000.000	5.000,00		
1329.00.1.1	OUTROS VALORES MOBILIÁRIOS-PRINCIPAL	0.01.00	5.000,00		
1330.00.0.0	DELEGAÇÃO	0.000.000		20.000,00	
1331.00.0.0	SERV. PÚBL. CONC. PERMISSÃO, AUTORIZ. LICENÇA DELEGAÇÃO PARA A PRESTAÇÃO DOS SERVIÇOS DE TRANSPORTE	0.000.000	10.000,00		
1331.01.0.0	DELEGAÇÃO PRESTAÇÃO SERVIÇOS DE TRANSPORTE RODOVIÁRIO	0.000.000	10.000,00		
1331.01.1.0	DELEGAÇÃO PRESTAÇÃO SERVIÇOS DE TRANSPORTE RODOVIÁRIO	0.000.000	10.000,00		
1331.01.1.1	DELEGAÇÃO	0.01.00	10.000,00		
1339.00.0.0	DEMAIS DELEGAÇÕES DE SERVIÇOS PÚBLICOS	0.000.000	10.000,00		
1339.99.0.0	OUTRAS DELEGAÇÕES DE SERVIÇOS PÚBLICOS	0.000.000	10.000,00		
1339.99.1.0	OUTRAS DELEGAÇÕES DE SERVIÇOS PÚBLICOS	0.000.000	10.000,00		
1339.99.1.1	OUTRAS DELEGAÇÕES DE SERVIÇOS PÚBLICOS-PRINCIPAL	0.01.00	10.000,00		
1360.00.0.0	CESSÃO DE DIREITOS	0.000.000		5.000,00	
1360.01.0.0	CESSÃO DO DIREITO DE OPERACIONALIZAÇÃO DE PAGAMENTOS	0.000.000	5.000,00		
1360.01.1.0	CESSÃO DO DIREITO DE OPERACIONALIZAÇÃO DE PAGAMENTOS	0.000.000	5.000,00		
1360.01.1.1	CESSÃO DO DIREITO DE OPERACIONALIZAÇÃO DE PAGAMENTOS-PRINCIPAL	0.01.00	5.000,00		
1600.00.0.0	RECEITA DE SERVIÇOS	0.000.000		43.000,00	
1610.00.0.0	SERVIÇOS ADMINISTRATIVOS E COMERCIAIS GERAIS	0.000.000		25.000,00	
1610.01.0.0	SERVIÇOS ADMINISTRATIVOS E COMERCIAIS GERAIS	0.000.000	25.000,00		
1610.01.1.0	SERVIÇOS ADMINISTRATIVOS E COMERCIAIS GERAIS	0.000.000	25.000,00		
1610.01.1.1	SERVIÇOS ADMINISTRATIVOS E COMERCIAIS GERAIS-PRINCIPAL	0.01.00	25.000,00		
1620.00.0.0	SERVIÇOS E ATIVIDADES REFERENTES À NAVEGAÇÃO E AO TRANSPORTE	0.000.000		18.000,00	



PREF. MUNIC. DE BARRA DE GUABIRABA
RUA MIGUEL TEIXEIRA, S/N - CENTRO - CNPJ:10120962/0001-38

Anexo 02
Page 3

Orçamento Programa - Exercício de 2021
RECEITAS SEGUNDO AS CATEGORIAS ECONOMICAS

Lei: , Data:

Código	Especificação	F.R.	Desdobramento	SubCategoria Fonte	Categoria Econômica
1620.02.0.0	SERVIÇOS DE TRANSPORTE	0.000.000	18.000,00		
1620.02.1.0	SERVIÇOS DE TRANSPORTE	0.000.000	18.000,00		
1620.02.1.1	SERVIÇOS DE TRANSPORTE-PRINCIPAL	0.01.00	18.000,00		
1700.00.0.0	TRANSFERÊNCIAS CORRENTES	0.000.000		38.471.000,00	
1710.00.0.0	TRANSFERÊNCIAS DA UNIÃO E DE SUAS ENTIDADES	0.000.000		24.015.000,00	
1718.00.0.0	TRANSFERÊNCIAS UNIÃO - ESPECÍF. ESTADOS, DF E MUNICÍPIOS	0.000.000	24.015.000,00		
1718.01.0.0	PARTICIPAÇÃO NA RECEITA DA UNIÃO	0.000.000	15.050.000,00		
1718.01.2.0	COTA-PARTE DO FUNDO PARTICIPAÇÃO MUNICÍPIOS-COTA MENSAL	0.000.000	13.000.000,00		
1718.01.2.1	COTA-PARTE DO FPM - COTA MENSAL - PRINCIPAL	0.01.00	13.000.000,00		
1718.01.3.0	COTA-PARTE FUNDO DE PARTIC. MUNIC.- 1% COTA DEZEMBRO	0.000.000	1.000.000,00		
1718.01.3.1	COTA-PARTE DO FPM-1% COTA-DEZEMBRO - PRINCIPAL	0.01.00	1.000.000,00		
1718.01.4.0	COTA-PARTE FUNDO DE PARTIC.DOS MUNIC.- 1% COTA JULHO	0.000.000	1.000.000,00		
1718.01.4.1	COTA-PARTE DO FPM-1% COTA-JULHO - PRINCIPAL	0.01.00	1.000.000,00		
1718.01.5.0	COTA-PARTE DO IMPOSTO SOBRE A PROPRIEDADE TERRITORIAL RURAL	0.000.000	50.000,00		
1718.01.5.1	COTA-PARTE DO IMPOSTO-PROPRIED.TERRIT.RURAL-PRINCIPAL	0.01.00	50.000,00		
1718.02.0.0	TRANSF.COMPENS.FINANC. PELA EXPLORAÇ. DE REC.NATURAIS	0.000.000	200.000,00		
1718.02.6.0	COTA-PARTE DO FUNDO ESPECIAL DO PETRÓLEO - FEP	0.000.000	200.000,00		
1718.02.6.1	COTA-PARTE DO FUNDO ESPECIAL DO PETRÓLEO - FEP-PRINCIPAL	0.01.00	200.000,00		
1718.03.0.0	TRANSF.RECURS.SUS-FUNDO A FUNDO-CUSTEIO SERV.PUB.SAUDE	0.000.000	3.880.000,00		
1718.03.1.0	TRANSFERÊNCIA DE RECURSOS DO SUS - ATENÇÃO BÁSICA	0.000.000	3.020.000,00		
1718.03.1.1	TRANSFERÊNCIA DE RECURSOS DO SUS - ATENÇÃO BÁSICA-PRINCIPAL	0.02.00	80.000,00		
1718.03.1.1	TRANSFERÊNCIA DE RECURSOS DO SUS - ATENÇÃO BÁSICA-PRINCIPAL	0.05.00	2.940.000,00		
1718.03.2.0	TRANSF.SUS - ATENÇÃO MÉDIA/ALTA COMPLEX.AMB E HOSPITALAR	0.000.000	550.000,00		
1718.03.2.1	SUS-ATENÇÃO MÉDIA E ALTA COMPLEX. AMB E HOSPIT-PRINCIPAL	0.05.00	550.000,00		
1718.03.3.0	TRANSFERÊNCIA DE RECURSOS DO SUS - VIGILÂNCIA EM SAÚDE	0.000.000	120.000,00		
1718.03.3.1	TRANSF.SUS - VIGILÂNCIA EM SAÚDE - PRINCIPAL	0.05.00	120.000,00		
1718.03.4.0	TRANSFERÊNCIA DE RECURSOS DO SUS - ASSISTÊNCIA FARMACÉUTICA	0.000.000	90.000,00		
1718.03.4.1	TRANSF.DE RECURSOS SUS - ASSIST.FARMACÊUTICA-PRINCIPAL	0.05.00	90.000,00		
1718.03.9.0	TRANSF.DE RECURSOS DO SUS - OUT. PROG.FINANC. FUNDO A FUNDO	0.000.000	100.000,00		
1718.03.9.1	TRANSF.DO SUS - OUT.PROGRAMAS FINANC.FUNDO/FUNDO- PRINCIPAL	0.05.00	100.000,00		
1718.04.0.0	TRANSF.SUS- BLOCO INV.REDE SERV.PUB.DE SAÚDE	0.000.000	200.000,00		
1718.04.1.0	TRANSF.REC.DO SUS DESTINADO À ATENÇÃO BÁSICA	0.000.000	100.000,00		
1718.04.1.1	TRANSFERÊNCIAS DO SUS - ATENÇÃO BÁSICA - PRINCIPAL	0.05.00	100.000,00		
1718.04.2.0	TRANSF.DO SUS DESTINADO À ATENÇÃO ESPECIALIZADA	0.000.000	50.000,00		
1718.04.2.1	TRANSFERÊNCIAS DO SUS - ATENÇÃO ESPECIALIZADA - PRINCIPAL	0.05.00	50.000,00		
1718.04.5.0	TRANSFER. DO SUS DESTINADOS À GESTÃO SUS	0.000.000	40.000,00		
1718.04.5.1	TRANSFERÊNCIA DO SUS DESTINADO À GESTÃO SUS - PRINCIPAL	0.05.00	40.000,00		
1718.04.6.0	OUTRAS TRANSF. DE RECURSOS DO SUS NÃO DETALH.ANTERIORMENTE	0.000.000	10.000,00		
1718.04.6.1	OUTRAS TRANSF.DO SUS, NÃO DETALH.ANTERIORM.-PRINCIPAL	0.05.00	10.000,00		
1718.05.0.0	TRANSFER.DE RECURSOS DO FUNDO NAC. DESENV.EDUCAÇÃO FNDE	0.000.000	1.020.000,00		
1718.05.1.0	TRANSFERÊNCIAS DO SALÁRIO-EDUCAÇÃO	0.000.000	280.000,00		
1718.05.1.1	TRANSFERÊNCIAS DO SALÁRIO-EDUCAÇÃO-PRINCIPAL	0.01.00	280.000,00		
1718.05.2.0	TRANSF. DIRETAS-FNDE REF. PROG.DINHEIRO DIRETO NA ESC-PPDE	0.000.000	14.000,00		
1718.05.2.1	TRANSF.DIRETAS DO FNDE- PROGRAMA PDDE-PRINCIPAL	0.01.00	14.000,00		



PREF. MUNIC. DE BARRA DE GUABIRABA
RUA MIGUEL TEIXEIRA, S/N - CENTRO - CNPJ:10120962/0001-38

Anexo 02
Page 4

Orçamento Programa - Exercício de 2021
RECEITAS SEGUNDO AS CATEGORIAS ECONOMICAS

Lei: , Data:

Código	Especificação	F.R.	Desdobramento	SubCategoria Fonte	Categoria Econômica
1718.05.3.0	TRANSF.DIRETAS DO FNDE REF.PROG.NAC. ALIM. ESCOLAR-PNAE	0.000.000	266.000,00		
1718.05.3.1	TRANSF. DIRETAS DO FNDE - PROGRAMA PNAE - PRINCIPAL	0.01.00	266.000,00		
1718.05.4.0	TRANSFER.FNDE REF.AO PROG.NAC.APOIO TRANSP.ESCOLAR-PNATE	0.000.000	40.000,00		
1718.05.4.1	TRANSF. DIRETAS DO FNDE - PROGRAMA PNATE - PRINCIPAL	0.01.00	40.000,00		
1718.05.9.0	OUTRAS TRANSF.DIRETAS FUNDO NAC.DESENV.EDUC.FNDE	0.000.000	420.000,00		
1718.05.9.1	OUTRAS TRANSF.DIRETAS FUNDO NAC.DESENV.FNDE-PRINCIPAL	0.01.00	420.000,00		
1718.06.0.0	TRANSFERÊNCIA FINANCEIRA ICMS - DESONERAÇÃO - L.C. Nº 87/96	0.000.000	10.000,00		
1718.06.1.0	TRANSFERÊNCIA FINANCEIRA ICMS - DESONERAÇÃO - L.C. Nº 87/96	0.000.000	10.000,00		
1718.06.1.1	TRANSF.FINANC.ICMS-DESON-L.C. Nº 87/96-PRINCIPAL	0.01.00	10.000,00		
1718.09.0.0	TRANSF.RECUR.COMPLEM.UNIÃO FUNDEB	0.000.000	1.900.000,00		
1718.09.1.0	TRANSF.RECUR.COMPLEM.UNIÃO FUNDEB	0.000.000	1.900.000,00		
1718.09.1.1	TRANSF.RECUR.COMPLEM.UNIÃO FUNDEB-PRINCIPAL	0.01.00	1.900.000,00		
1718.10.0.0	TRANSFERÊNCIAS DE CONVÊNIOS DA UNIÃO E DE SUAS ENTIDADES	0.000.000	370.000,00		
1718.10.1.0	TRANSFERÊNCIAS CONVÊNIOS UNIÃO SISTEMA ÚNICO SAÚDE SUS	0.000.000	100.000,00		
1718.10.1.1	TRANSF.CONV.UNIÃO SISTEMA ÚNICO SAÚDE-SUS-PRINCIPAL	0.05.00	100.000,00		
1718.10.2.0	TRANSF.DE CONV.DA UNIÃO DESTINADOS A PROG EDUCAÇÃO	0.000.000	80.000,00		
1718.10.2.1	TRANSF.CONV.UNIÃO EDUCAÇÃO-PRINCIPAL	0.01.00	80.000,00		
1718.10.3.0	TRANSF.CONV.UNIÃO PROGRAMAS ASSISTENCIA SOCIAL	0.000.000	20.000,00		
1718.10.3.1	TRANSF.CONV.UNIÃO Progr.ASSISTENCIA SOCIAL-PRINCIPAL	0.01.00	20.000,00		
1718.10.4.0	TRANSFERÊNCIAS CONVÊNIOS UNIÃO PROGRAMAS COMBATE A FOME	0.000.000	20.000,00		
1718.10.4.1	TRANSF.CONV.UNIÃO Progr.COMBATE FOME-PRINCIPAL	0.01.00	20.000,00		
1718.10.5.0	TRANSFERÊNCIAS DE CONVÊNIOS DA UNIÃO DESTINADAS A PROGRAMAS	0.000.000	70.000,00		
1718.10.5.1	TRANSF.CONV.UNIÃO Progr.SANEAMENTO BÁSICO-PRINCIPAL	0.01.00	70.000,00		
1718.10.9.0	OUTRAS TRANSFERÊNCIAS DE CONVÊNIOS DA UNIÃO	0.000.000	80.000,00		
1718.10.9.1	OUTRAS TRANSFERÊNCIAS DE CONVÊNIOS DA UNIÃO-PRINCIPAL	0.01.00	80.000,00		
1718.12.0.0	TRANSF.DE RECURSOS DO FUNDO NACIONAL DE ASSIST.SOCIAL-FNAS	0.000.000	1.235.000,00		
1718.12.1.0	TRANSF.DE RECURSOS DO FUNDO NACIONAL DE ASSIST.SOCIAL-FNAS	0.000.000	1.235.000,00		
1718.12.1.1	TRANSFERÊNCIAS DE RECURSOS DO FNAS - PRINCIPAL	0.01.00	1.235.000,00		
1718.99.0.0	OUTRAS TRANSFERÊNCIAS DA UNIÃO	0.000.000	150.000,00		
1718.99.1.0	OUTRAS TRANSFERÊNCIAS DA UNIÃO	0.000.000	150.000,00		
1718.99.1.1	OUTRAS TRANSFERÊNCIAS DA UNIÃO-PRINCIPAL	0.01.00	150.000,00		
1720.00.0.0	TRANSFERÊNCIAS ESTADOS E DO DF E DE SUAS ENTIDADES	0.000.000		4.626.000,00	
1728.00.0.0	TRANSFERÊNCIAS ESTADOS - ESPECÍFICAS ESTADOS, DF E MUNIC.	0.000.000	4.626.000,00		
1728.01.0.0	PARTICIPAÇÃO NA RECEITA DOS ESTADOS	0.000.000	4.246.000,00		
1728.01.1.0	COTA-PARTE DO ICMS	0.000.000	3.700.000,00		
1728.01.1.1	COTA-PARTE DO ICMS-PRINCIPAL	0.01.00	3.700.000,00		
1728.01.2.0	COTA-PARTE DO IPVA	0.000.000	300.000,00		
1728.01.2.1	COTA-PARTE DO IPVA-PRINCIPAL	0.01.00	300.000,00		
1728.01.3.0	COTA-PARTE DO IPI - MUNICÍPIOS	0.000.000	30.000,00		
1728.01.3.1	COTA-PARTE DO IPI - MUNICÍPIOS-PRINCIPAL	0.01.00	30.000,00		
1728.01.4.0	COTA-PARTE CONTRIBUIÇÃO INTERVENÇÃO DOMÍNIO ECONÔMICO	0.000.000	80.000,00		
1728.01.4.1	COTA-PARTE CIDE-PRINCIPAL	0.01.00	80.000,00		
1728.01.5.0	OUTRAS PARTICIPAÇÕES NA RECEITA DOS ESTADOS	0.000.000	136.000,00		
1728.01.5.1	OUTRAS PARTICIPAÇÕES NA RECEITA DOS ESTADOS-PRINCIPAL	0.01.00	136.000,00		
1728.02.0.0	TRANSFERÊNCIA DA COTA-PARTE DA COMPENSAÇÃO FINANCEIRA (25%)	0.000.000	30.000,00		
1728.02.2.0	COTA-PARTE DA COMPENS.FINANC.DE REC.MINERAIS				



PREF. MUNIC. DE BARRA DE GUABIRABA
RUA MIGUEL TEIXEIRA, S/N - CENTRO - CNPJ:10120962/0001-38

Anexo 02
Page 5

Orçamento Programa - Exercício de 2021
RECEITAS SEGUNDO AS CATEGORIAS ECONOMICAS

Lei: , Data:

Código	Especificação	F.R.	Desdobramento	SubCategoria Fonte	Categoria Econômica
	-CFEM	0.000.000	30.000,00		
1728.02.2.1	COTA-PARTE COMPENSAÇÃO	0.01.00	30.000,00		
	FINANC.RECUR.MINERAIS-PRINCIPAL				
1728.03.0.0	TRANSF.RECURSOS ESTADO PROGRAMAS	0.000.000	100.000,00		
	SAÚDE-FUNDO A FUNDO				
1728.03.1.0	TRANSF.RECURSOS ESTADO PROGRAMAS	0.000.000	100.000,00		
	SAÚDE-FUNDO A FUNDO				
1728.03.1.1	TRANSF.RECUR.ESTADO PROGR.SAÚDE-FUNDO A	0.02.00	100.000,00		
	FUNDO-PRINCIPAL				
1728.07.0.0	TRANSFERÊNCIAS DE ESTADOS DESTINADAS À	0.000.000	30.000,00		
	ASSISTÊNCIA SOCIAL				
1728.07.1.0	TRANSFERÊNCIAS DE ESTADOS DESTINADAS À	0.000.000	30.000,00		
	ASSISTÊNCIA SOCIAL				
1728.07.1.1	TRANSFE.ESTADOS ASSISTÊNCIA SOCIAL-PRINCIPAL	0.01.00	30.000,00		
1728.10.0.0	TRANSFERÊNCIA CONVÊNIO ESTADOS E DF E SUAS	0.000.000	220.000,00		
	ENTIDADES				
1728.10.1.0	TRANSF.CONV.ESTADOS SISTEMA ÚNICO SAÚDE-SUS	0.000.000	50.000,00		
	SAÚDE-SUS-PRINCIPAL				
1728.10.1.1	TRANSF.CONV.ESTADOS SISTEMA ÚNICO	0.05.00	50.000,00		
	SAÚDE-SUS-PRINCIPAL				
1728.10.2.0	TRANSFERÊNCIAS CONVÊNIO ESTADOS A PROGRAMA	0.000.000	80.000,00		
	EDUCAÇÃO				
1728.10.2.1	TRANSF.CONV.ESTADOS PROGR.EDUCAÇÃO-PRINCIPAL	0.01.00	80.000,00		
1728.10.9.0	OUTRAS TRANSFERÊNCIAS DE CONVÊNIO DOS	0.000.000	90.000,00		
	ESTADOS				
1728.10.9.1	OUTRAS TRANSFERÊNCIAS DE CONVÊNIO DOS	0.01.00	90.000,00		
	ESTADOS-PRINCIPAL				
1750.00.0.0	TRANSFERÊNCIAS DE OUTRAS INSTITUIÇÕES PÚBLICAS	0.000.000		9.820.000,00	
1758.00.0.0	TRANSF. OUTRAS	0.000.000	9.820.000,00		
	INSTIT.PÚBL.-ESPEC.EST/DF/MUNICIPIOS				
1758.01.0.0	TRANSFERÊNCIAS DE RECURSOS DO FUNDEB	0.000.000	9.820.000,00		
1758.01.1.0	TRANSFERÊNCIAS DE RECURSOS DO FUNDEB	0.000.000	9.820.000,00		
	FUNDEB-PRINCIPAL				
1758.01.1.1	TRANSFERÊNCIAS DE RECURSOS DO	0.01.00	9.820.000,00		
	FUNDEB-PRINCIPAL				
1760.00.0.0	TRANSFERÊNCIAS DO EXTERIOR	0.000.000		10.000,00	
1760.00.0.0	TRANSFERÊNCIAS DO EXTERIOR	0.000.000	10.000,00		
1760.00.1.0	TRANSFERÊNCIAS DO EXTERIOR	0.000.000	10.000,00		
	PRINCIPAL				
1760.00.1.1	TRANSFERÊNCIAS DO EXTERIOR-PRINCIPAL	0.01.00	10.000,00		
1900.00.0.0	OUTRAS RECEITAS CORRENTES	0.000.000		663.000,00	
1920.00.0.0	INDENIZAÇÕES, RESTITUIÇÕES E RESSARCIMENTOS	0.000.000		83.000,00	
1928.00.0.0	INDENIZAÇÕES, RESTITUIÇÕES E RESSARCIMENTOS -	0.000.000	83.000,00		
	ESPECÍFICAS PA				
1928.01.0.0	INDENIZAÇÕES- ESPECÍFICAS PARA	0.000.000	48.000,00		
	ESTADOS/DF/MUNICIPIOS				
1928.01.1.0	INDENIZAÇÕES - ESPECÍFICAS PARA	0.000.000	48.000,00		
	ESTADOS/DF/MUNICIPIOS				
1928.01.1.1	INDENIZAÇÕES - ESPECÍFICAS	0.01.00	33.000,00		
	ESTADOS/DF/MUNICIPIOS-PRINCIPAL				
1928.01.1.1	INDENIZAÇÕES - ESPECÍFICAS	0.01.00	5.000,00		
	ESTADOS/DF/MUNICIPIOS-PRINCIPAL				
1928.01.1.1	INDENIZAÇÕES - ESPECÍFICAS	0.01.00	5.000,00		
	ESTADOS/DF/MUNICIPIOS-PRINCIPAL				
1928.01.1.1	INDENIZAÇÕES - ESPECÍFICAS	0.01.00	5.000,00		
	ESTADOS/DF/MUNICIPIOS-PRINCIPAL				
1928.02.0.0	RESTITUIÇÕES - ESPECÍFICAS PARA	0.000.000	35.000,00		
	ESTADOS/DF/MUNICIPIOS				
1928.02.1.0	RESTITUIÇÕES RECURSOS RECEBIDOS	0.000.000	5.000,00		
	SUS-ESPEC.EST/DF/MUN.				
1928.02.1.1	RESTIT.RECUR.RECEB.SUS-ESPEC.EST/DF/MUN.-PRINCI	0.01.00	5.000,00		
	PAL				
1928.02.9.0	OUTRAS RESTIT-ESPEC.ESTADOS/DF/MUNIC.NÃO	0.000.000	30.000,00		
	ESPEC.ANTERIORMENTE				
1928.02.9.1	OUTRAS RESTIT.-ESPEC.EST/DF/MUNIC.NÃO	0.01.00	20.000,00		
	ESPEC.-PRINCIPAL				
1928.02.9.1	OUTRAS RESTIT.-ESPEC.EST/DF/MUNIC.NÃO	0.01.00	5.000,00		
	ESPEC.-PRINCIPAL				
1928.02.9.1	OUTRAS RESTIT.-ESPEC.EST/DF/MUNIC.NÃO	0.01.00	5.000,00		
	ESPEC.-PRINCIPAL				
1990.00.0.0	DEMAIS RECEITAS CORRENTES	0.000.000		580.000,00	
1990.01.0.0	APORTES PERÍOD PARA AMORTIZ.DE D&FICIT ATUARIAL	0.000.000	50.000,00		
	DO RPPS				
1990.01.1.0	APORTES PERÍOD PARA AMORTIZ.DE D&FICIT ATUARIAL	0.000.000	50.000,00		
	DO RPPS				
1990.01.1.1	APORTES PERÍOD. AMORTIZ. DÉFICIT ATUARIAL	0.01.00	50.000,00		



PREF. MUNIC. DE BARRA DE GUABIRABA
 RUA MIGUEL TEIXEIRA, S/N - CENTRO - CNPJ:10120962/0001-38

Anexo 02
 Page 6

Orçamento Programa - Exercício de 2021
RECEITAS SEGUNDO AS CATEGORIAS ECONOMICAS

Lei: , Data:

Código	Especificação	F.R.	Desdobramento	SubCategoria Fonte	Categoria Econômica
1990.03.0.0	RPPS-PRINCIPAL				
	COMPENSAÇÕES FINANCEIRAS ENTRE O REGIME GERAL E OS RPPS	0.000.000	500.000,00		
1990.03.1.0	COMPENSAÇÕES FINANCEIRAS ENTRE O REGIME GERAL E OS RPPS	0.000.000	500.000,00		
1990.03.1.1	COMPENS.FINANC.ENTRE O RGPS E OS RPPS-PRINCIPAL	0.01.00	500.000,00		
1990.99.0.0	OUTRAS RECEITAS	0.000.000	30.000,00		
1990.99.1.0	OUTRAS RECEITAS - PRIMÁRIAS	0.000.000	30.000,00		
1990.99.1.1	OUTRAS RECEITAS - PRIMÁRIAS-PRINCIPAL	0.01.00	10.000,00		
1990.99.1.2	OUTRAS RECEITAS - PRIMÁRIAS-MULTAS E JUROS	0.01.00	20.000,00		
2000.00.0.0	RECEITAS DE CAPITAL	0.000.000			2.834.000,00
2100.00.0.0	OPERAÇÕES DE CRÉDITO	0.000.000		5.000,00	
2110.00.0.0	OPERAÇÕES DE CRÉDITO - MERCADO INTERNO	0.000.000		5.000,00	
2119.00.0.0	OUTRAS OPERAÇÕES DE CRÉDITO - MERCADO INTERNO	0.000.000	5.000,00		
2119.00.1.0	OUTRAS OPERAÇÕES DE CRÉDITO - MERCADO INTERNO	0.000.000	5.000,00		
2119.00.1.1	OUTRAS OPERAÇÕES DE CRÉDITO - MERCADO INTERNO-PRINCIPAL	0.01.00	5.000,00		
2200.00.0.0	ALIENAÇÃO DE BENS	0.000.000		9.000,00	
2210.00.0.0	ALIENAÇÃO DE BENS MÓVEIS	0.000.000		5.000,00	
2213.00.0.0	ALIENAÇÃO DE BENS MÓVEIS E SEMOVENTES	0.000.000	5.000,00		
2213.00.1.0	ALIENAÇÃO DE BENS MÓVEIS E SEMOVENTES	0.000.000	5.000,00		
2213.00.1.1	ALIENAÇÃO DE BENS MÓVEIS E SEMOVENTES-PRINCIPAL	0.01.00	5.000,00		
2220.00.0.0	ALIENAÇÃO DE BENS IMÓVEIS	0.000.000		4.000,00	
2220.00.0.0	ALIENAÇÃO DE BENS IMÓVEIS	0.000.000	4.000,00		
2220.00.1.0	ALIENAÇÃO DE BENS IMÓVEIS	0.000.000	4.000,00		
2220.00.1.1	ALIENAÇÃO DE BENS IMÓVEIS-PRINCIPAL	0.01.00	4.000,00		
2400.00.0.0	TRANSFERÊNCIAS DE CAPITAL	0.000.000		2.820.000,00	
2410.00.0.0	TRANSFERÊNCIAS DA UNIÃO E DE SUAS ENTIDADES	0.000.000		1.320.000,00	
2418.00.0.0	TRANSFERÊNCIAS DA UNIÃO - ESPECÍFICAS DE ESTADOS, DF E MUNIC	0.000.000	1.320.000,00		
2418.03.0.0	TRANSF.REC.- SUS-BLOCO CUSTEIO AÇÕES SERV.PUB. SAÚDE	0.000.000	150.000,00		
2418.03.9.0	TRANSF. REC.SUS-OUTROS Progr.FINANC.FUNDO A FUNDO	0.000.000	150.000,00		
2418.03.9.1	TRANSF.SUS-OUTROS PROGRAMAS-FUNDO A FUNDO-PRINCIPAL	0.05.00	150.000,00		
2418.05.0.0	TRANSFERÊNCIAS DE RECURSOS DESTINADOS A PROGRAMAS DE EDUCAÇÃO	0.000.000	100.000,00		
2418.05.1.0	TRANSFERÊNCIAS RECUR.PROGR.EDUCAÇÃO BÁSICA-CAMINHO DA ESCOLA	0.000.000	100.000,00		
2418.05.1.1	TRANSFERÊNCIAS RECUR.PROGR.EDUCAÇÃO BÁSICA-CAMINHO DA ESCOLA	0.01.00	100.000,00		
2418.10.0.0	TRANSFERÊNCIA DE CONVÊNIO DA UNIÃO E DE SUAS ENTIDADES	0.000.000	730.000,00		
2418.10.1.0	TRANSFERÊNCIAS DE CONVÊNIO DA UNIÃO PARA O SISTEMA ÚNICO DE	0.000.000	100.000,00		
2418.10.1.1	TRANSF.CONV.UNIÃO-SUS-PRINCIPAL	0.05.00	100.000,00		
2418.10.2.0	TRANSFERÊNCIAS DE CONVÊNIO DA UNIÃO DESTINADAS A PROGRAMAS D	0.000.000	100.000,00		
2418.10.2.1	TRANSF.CONV.UNIÃO Progr.EDUCAÇÃO-PRINCIPAL	0.01.00	100.000,00		
2418.10.5.0	TRANSFERÊNCIAS DE CONVÊNIO DA UNIÃO DESTINADAS A PROGRAMAS	0.000.000	100.000,00		
2418.10.5.1	TRANSF.CONV.UNIÃO Progr.SANEAMENTO BÁSICO-PRINCIPAL	0.01.00	100.000,00		
2418.10.6.0	TRANSFERÊNCIAS DE CONVÊNIO DA UNIÃO DESTINADAS A PROGRAMAS	0.000.000	100.000,00		
2418.10.6.1	TRANSF.CONV.UNIÃO Progr.MEIO AMBIENTE-PRINCIPAL	0.01.00	100.000,00		
2418.10.7.0	TRANSF.CONVÊNIO UNIÃO Progr.INFRAESTRUTURA TRANSPORTE	0.000.000	180.000,00		
2418.10.7.1	TRANSF.CONV.UNIÃO Progr.INFRAEST.TRANSP.-PRINCIPAL	0.01.00	180.000,00		
2418.10.9.0	OUTRAS TRANSFERÊNCIAS DE CONVÊNIO DA UNIÃO	0.000.000	150.000,00		
2418.10.9.1	OUTRAS TRANSFERÊNCIAS DE CONVÊNIO DA UNIÃO-PRINCIPAL	0.01.00	150.000,00		
2418.12.0.0	TRANSFERÊNCIAS RECURSOS FUNDO NACIONAL ASSISTÊNCIA-FNAS	0.000.000	40.000,00		
2418.12.1.0	TRANSFERÊNCIAS RECURSOS FUNDO NACIONAL	0.000.000	40.000,00		



PREF. MUNIC. DE BARRA DE GUABIRABA
 RUA MIGUEL TEIXEIRA, S/N - CENTRO - CNPJ:10120962/0001-38

Anexo 02
 Page 7

Orçamento Programa - Exercício de 2021

RECEITAS SEGUNDO AS CATEGORIAS ECONOMICAS

Lei: , Data:

Código	Especificação	F.R.	Desdobramento	SubCategoria Fonte	Categoria Econômica
2418.12.1.1	ASSISTÊNCIA-FNAS				
	TRANSF.RECUR.FNAS-PRINCIPAL	0.01.00	40.000,00		
2418.99.0.0	OUTRAS TRANSFERÊNCIAS DA UNIÃO	0.000.000	300.000,00		
2418.99.1.0	OUTRAS TRANSFERÊNCIAS DA UNIÃO	0.000.000	300.000,00		
2418.99.1.1	OUTRAS TRANSFERÊNCIAS DA UNIÃO-PRINCIPAL	0.01.00	300.000,00		
2420.00.0.0	TRANSFERÊNCIAS DOS ESTADOS E DO DISTRITO FEDERAL E DE SUAS E	0.000.000		1.500.000,00	
2428.00.0.0	TRANSFERÊNCIAS DOS ESTADOS, DISTRITO FEDERAL, E DE SUAS ENTI	0.000.000	1.500.000,00		
2428.03.0.0	TRANSFERÊNCIAS DE RECURSOS DO SISTEMA ÚNICO DE SAÚDE - SUS	0.000.000	90.000,00		
2428.03.1.0	TRANSFERÊNCIAS DE RECURSOS DO SISTEMA ÚNICO DE SAÚDE - SUS	0.000.000	90.000,00		
2428.03.1.1	TRANSF.RECUR.SISTEMA ÚNICO DE SAÚDE - SUS-PRINCIPAL	0.02.00	90.000,00		
2428.05.0.0	TRANSFERÊNCIAS RECURSOS DESTINADOS A PROGRAMAS DE EDUCAÇÃO	0.000.000	150.000,00		
2428.05.1.0	TRANSFERÊNCIAS RECURSOS DESTINADOS A PROGRAMAS DE EDUCAÇÃO	0.000.000	150.000,00		
2428.05.1.1	TRANSF.RECURSOS PROGRAMAS DE EDUCAÇÃO-PRINCIPAL	0.01.00	150.000,00		
2428.10.0.0	TRANSFERÊNCIAS CONVÊNIOS ESTADOS/DF/MUNICIPIOS	0.000.000	1.100.000,00		
2428.10.1.0	TRANSFERÊNCIAS CONVÊNIOS ESTADOS SISTEMA ÚNICO SAÚDE-SUS	0.000.000	100.000,00		
2428.10.1.1	TRANSFERÊNCIAS CONVÊNIOS ESTADOS SUS-PRINCIPAL	0.02.00	100.000,00		
2428.10.2.0	TRANSFERÊNCIAS CONVÊNIOS ESTADOS PROGRAMA EDUCAÇÃO	0.000.000	170.000,00		
2428.10.2.1	TRANSF.CONV.ESTADOS PROGR.EDUCAÇÃO-PRINCIPAL	0.01.00	170.000,00		
2428.10.5.0	TRANSF.CONVÊNIOS ESTADOS PROGRAMA SANEAMENTO BÁSICO	0.000.000	180.000,00		
2428.10.5.1	TRANSF.CONV.ESTADOS PROGR.SANEAMENTOBÁSICO-PRINCIPAL	0.01.00	180.000,00		
2428.10.6.0	TRANSF.CONVÊNIOS ESTADOS PROGRAMA MEIO AMBIENTE	0.000.000	100.000,00		
2428.10.6.1	TRANSF.CONV.ESTADOS PROGR.MEIO AMBIENTE-PRINCIPAL	0.01.00	100.000,00		
2428.10.7.0	TRANSF.CONVÊNIOS ESTADOS PROGRAMA INFRAESTRUTURA TRANSPORTE	0.000.000	200.000,00		
2428.10.7.1	TRANSF.CONV.ESTADOS PROGR.INFRAEST.TRANSP-PRINCIPAL	0.01.00	200.000,00		
2428.10.9.0	OUTRAS TRANSFERÊNCIAS DE CONVÊNIO DOS ESTADOS	0.000.000	350.000,00		
2428.10.9.1	OUTRAS TRANSFERÊNCIAS DE CONVÊNIO DOS ESTADOS-PRINCIPAL	0.01.00	350.000,00		
2428.99.0.0	OUTRAS TRANSFERÊNCIAS DOS ESTADOS	0.000.000	160.000,00		
2428.99.1.0	OUTRAS TRANSFERÊNCIAS DOS ESTADOS	0.000.000	160.000,00		
2428.99.1.1	OUTRAS TRANSFERÊNCIAS DOS ESTADOS-PRINCIPAL	0.01.00	80.000,00		
2428.99.1.1	OUTRAS TRANSFERÊNCIAS DOS ESTADOS-PRINCIPAL	0.01.00	80.000,00		
9000.00.0.0	(R) DEDUÇÕES DA RECEITA	0.000.000			-3.418.000,00
9500.00.0.0	(R) DEDUÇÕES DO FUNDEB	0.000.000		-3.418.000,00	
9510.00.0.0	(R) DEDUÇÕES DO FUNDEB	0.000.000	-3.418.000,00		
9510.00.0.0	(R) DEDUÇÕES DO FUNDEB	0.000.000		-3.418.000,00	
9510.00.0.0	(R) DEDUÇÕES DO FUNDEB	0.01.00	-3.418.000,00		
Total das Receitas (exceto Intra-Orçamentárias)					41.430.000,00

7000.00.0.0	RECEITAS CORRENTES (INTRA)	0.000.000			3.490.000,00
7200.00.0.0	CONTRIBUIÇÕES (INTRA)	0.000.000		3.490.000,00	
7210.00.0.0	CONTRIBUIÇÕES SOCIAIS (INTRA)	0.000.000		3.490.000,00	
7218.00.0.0	CONTRIBUIÇÕES SOCIAIS ESPECÍFICAS DE EST,	0.000.000	3.490.000,00		
7218.02.0.0	CPSSS - PARCELAMENTOS - ESPECÍFICO DE EST	0.000.000	940.000,00		
7218.02.1.0	CPSSS - PARCELAMENTOS - DO SERVIDOR CIVIL	0.000.000	940.000,00		
7218.02.1.1	CPSSS PARC.SERV.CIVIL ATIVO-PRINCIPAL	0.01.00	900.000,00		



PREF. MUNIC. DE BARRA DE GUABIRABA
RUA MIGUEL TEIXEIRA, S/N - CENTRO - CNPJ:10120962/0001-38

Anexo 02
Page 8

Orçamento Programa - Exercício de 2021
RECEITAS SEGUNDO AS CATEGORIAS ECONOMICAS

Lei: , Data:

Código	Especificação	F.R.	Desdobramento	SubCategoria Fonte	Categoria Econômica
7218.02.1.2	CPSSS PARC.SERV.CIVIL ATIVO-MULTAS JUROS	0.01.00	40.000,00		
7218.03.0.0	CPSSS PATRONAL - SERVIDOR CIVIL - ESPECÍFIK	0.000.000	2.550.000,00		
7218.03.1.0	CPSSS PATRONAL - SERVIDOR CIVIL ATIVO (INTF	0.000.000	2.540.000,00		
7218.03.1.1	CPSSS PATRONAL - SERVIDOR CIVIL ATIVO - PRI	0.01.00	15.000,00		
7218.03.1.1	CPSSS PATRONAL - SERVIDOR CIVIL ATIVO - PRI	0.01.00	2.515.000,00		
7218.03.1.2	CPSSS PATRONAL - SERVIDOR CIVIL ATIVO -MUL	0.01.00	10.000,00		
7218.03.2.0	CPSSS PATRONAL - SERVIDOR CIVIL INATIVO (IN	0.000.000	5.000,00		
7218.03.2.1	CPSSS PATRONAL-SERVIDOR CIVIL INATIVO-PRII	0.01.00	5.000,00		
7218.03.3.0	CPSSS PATRONAL - SERVIDOR CIVIL - PENSIONI:	0.000.000	5.000,00		
7218.03.3.1	CPSSS PATRONAL-SERV.CIVIL-PENSION.-PRINCI	0.01.00	5.000,00		
Total das Receitas (Intra-Orçamentárias)					3.490.000,00

TOTALIZAÇÃO DAS RECEITAS POR CATEGORIA ECONOMICA

RECEITA CORRENTE

42.086.000,00

RECEITA DE CAPITAL

2.834.000,00

Total Geral das Receitas

44.920.000,00



PREF. MUNIC. DE BARRA DE GUABIRABA
RUA MIGUEL TEIXEIRA, S/N - CENTRO - CNPJ:10120962/0001-38

Orçamento Programa - Exercício de 2021

LEGISLAÇÃO DA RECEITA
(Inc. III, § 1º, Art.2º)

Assinado de forma digital por
WILSON MADEIRO DA
SILVA:23425113372
Dados: 2020.09.30 23:15:31
-03'00'

Quadro 11

Page 1

Lei: , Data:

Codigo	Discriminação	Legislacao
1000.00.0.0.00	RECEITAS CORRENTES	
1100.00.0.0.00	IMPOSTOS, TAXAS E CONTRIBUIÇÕES DE MELHORIA	
1110.00.0.0.00	IMPOSTOS	
1113.00.0.0.00	IMPOSTOS SOBRE A RENDA E PROVENTOS DE QUALQUER NATUREZA	
1113.03.0.0.00	IMPOSTO SOBRE A RENDA - RETIDO NA FONTE	
1113.03.1.0.00	IMPOSTO SOBRE A RENDA - RETIDO NA FONTE - TRABALHO	
1113.03.1.1.00	IRRF-TRABALHO-PRINCIPAL	Art. 158, I - Constituição Federal
1113.03.1.2.00	IRRF-TRABALHO-MULTAS JUROS	Art. 158, I - Constituição Federal
1113.03.4.0.00	IRRF-OUTROS RENDIMENTOS	
1113.03.4.1.00	IRRF-OUTROS RENDIMENTOS-PRINCIPAL	Art. 158, I - Constituição Federal
1118.00.0.0.00	IMPOSTOS ESPECÍFICOS DE ESTADOS, DF E MUNICÍPIOS	
1118.01.0.0.00	IMPOSTOS SOBRE O PATRIMÔNIO PARA ESTADOS/DF/MUNICÍPIOS	
1118.01.1.0.00	IMPOSTO SOBRE A PROPRIEDADE PREDIAL E TERRITORIAL URBANA	
1118.01.1.1.00	IPTU-PRINCIPAL	Código Tributário Municipal
1118.01.1.2.00	IPTU-MULTAS JUROS	Código Tributário Municipal
1118.01.1.3.00	IPTU-DIVIDA ATIVA	Código Tributário Municipal
1118.01.1.4.00	IPTU-DIVIDA ATIVA MULTAS JUROS	Código Tributário Municipal
1118.01.4.0.00	IMPOSTO TRANSMISSÃO "INTER VIVOS" BENS IMÓV.DIR.REAL IMOVEIS	
1118.01.4.1.00	ITBI-PRINCIPAL	Art. 156, II - Constituição Federal
1118.01.4.2.00	ITBI-MULTAS JUROS	Código Tributário Municipal
1118.01.4.3.00	ITBI-DIVIDA ATIVA	Código Tributário Municipal
1118.01.4.4.00	ITBI-DIVIDA ATIVA MULTAS JUROS	Código Tributário Municipal
1118.02.0.0.00	IMPOSTOS PRODUÇÃO, CIRCULAÇÃO MERCADORIAS E SERVIÇO	
1118.02.3.0.00	IMPOSTO SOBRE SERVIÇOS DE QUALQUER NATUREZA	
1118.02.3.1.01	IMPOSTO SOBRE SERVIÇOS DE QUALQUER NATUREZA - PRINCIPAL	Código Tributário Municipal



PREF. MUNIC. DE BARRA DE GUABIRABA

RUA MIGUEL TEIXEIRA, S/N - CENTRO - CNPJ:10120962/0001-38

Orçamento Programa - Exercício de 2021

LEGISLAÇÃO DA RECEITA

(Inc. III, § 1º, Art.2º)

Assinado de forma digital por
WILSON MADEIRO DA
SILVA:23425113372
Dados: 2020.09.30 23:15:31
-03'00'

Quadro 1

Page 2

Lei, Data:

Código	Discriminação	Legislação
1118.02.3.1.02	IMPOSTO SOBRE SERVIÇOS DE QUALQUER NATUREZA - SUPER SIMPLES	Art. 158, I - Constituição Federal
1118.02.3.2.00	ISS-MULTAS JUROS	Código Tributário Municipal
1118.02.3.3.00	ISS-DIVIDA ATIVA	Código Tributário Municipal
1118.02.3.4.00	ISS-DIVIDA ATIVA MULTAS JUROS	Código Tributário Municipal
1120.00.0.0.00	TAXAS	
1122.00.0.0.00	TAXAS PELA PRESTAÇÃO DE SERVIÇOS	
1122.01.0.0.00	TAXAS PELA PRESTAÇÃO DE SERVIÇOS	
1122.01.1.0.00	TAXAS PELA PRESTAÇÃO DE SERVIÇOS	
1122.01.1.1.01	TAXAS DE SERVIÇOS CADASTRALS	Código Tributário Municipal
1122.01.1.1.02	TAXA DE CEMITÉRIOS	Código Tributário Municipal
1122.01.1.1.03	TAXA DE LIMPEZA PÚBLICA	Código Tributário Municipal
1122.01.1.1.04	OUTRAS TAXAS PELA PRESTAÇÃO DE SERVIÇOS	Código Tributário Municipal
1122.01.1.1.05	TAXA DE LICENÇA PARA FUNCION. DE ESTABELECIMENTO COMERCIAL	Código Tributário Municipal
1122.01.1.1.06	TAXAS DE PUBLICIDADE COMERCIAL	Código Tributário Municipal
1122.01.1.1.07	TAXAS DE APREENSÃO E DEPÓSITO	Código Tributário Municipal
1122.01.1.1.08	TAXAS DE FUNC. ESTABELECIMENTO COMERCIAL EM HORÁRIO ES	Código Tributário Municipal
1122.01.1.1.09	TAXAS DE LICENÇA PARA EXECUÇÃO DE OBRAS	Código Tributário Municipal
1122.01.1.1.10	TAXA DE AUTORIZAÇÃO DE FUNCIONAMENTO DE TRANSPORTE	Código Tributário Municipal
1122.01.1.1.11	TAXA DE UTILIZAÇÃO DE ÁREA DE DOMÍNIO PÚBLICO	Código Tributário Municipal
1122.01.1.1.12	TAXA DE APROVAÇÃO DO PROJETO DE CONSTRUÇÃO CIVIL	Código Tributário Municipal
1122.01.1.1.13	TAXA DE ALINHAMENTO E NIVELAMENTO	Código Tributário Municipal
1122.01.1.1.14	TAXA DE APREENSÃO, DEPÓSITO OU LIBERAÇÃO DE ANIMAIS	Código Tributário Municipal



PREF. MUNIC. DE BARRA DE GUABIRABA

RUA MIGUEL TEIXEIRA, S/N - CENTRO - CNPJ:10120962/0001-38

Orçamento Programa - Exercício de 2021

LEGISLAÇÃO DA RECEITA

(Inc. III, § 1º, Art.2º)

Assinado de forma digital por
WILSON MADEIRO DA
SILVA:23425113372
Dados: 2020.09.30 23:15:31
-03'00'

Quadro 11

Page 3

Lei, Data:

Código	Discriminação	Legislação
1122.01.1.1.15	OUTRAS TAXAS PELO EXERCÍCIO DO PODER DE POLÍCIA	Código Tributário Municipal
1128.00.0.0.00	TAXAS - ESPECÍFICAS DE ESTADOS, DF E MUNICÍPIOS	
1128.01.0.0.00	TAXAS DE INSPEÇÃO, CONTROLE E FISCALIZAÇÃO	
1128.01.9.0.00	TAXAS DE INSPEÇÃO, CONTROLE E FISCALIZAÇÃO - OUTRAS	
1128.01.9.1.01	TAXAS DE FISCALIZAÇÃO DE VIGILÂNCIA SANITÁRIA	Código Tributário Municipal
1128.01.9.1.02	TAXA DE FISCALIZAÇÃO DE APARELHOS DE TRANSPORTE	Código Tributário Municipal
1130.00.0.0.00	CONTRIBUIÇÃO DE MELHORIA	
1138.00.0.0.00	CONTRIBUIÇÃO DE MELHORIA - ESPECÍFICA DE ESTADOS, DF E MUNIC	
1138.99.0.0.00	OUTRAS CONTRIBUIÇÕES DE MELHORIA	
1138.99.1.0.00	OUTRAS CONTRIBUIÇÕES DE MELHORIA	
1138.99.1.1.00	OUTRAS CONTRIBUIÇÕES DE MELHORIA-PRINCIPAL	Legislação Específica
1200.00.0.0.00	CONTRIBUIÇÕES	
1210.00.0.0.00	CONTRIBUIÇÕES SOCIAIS	
1218.00.0.0.00	CONTRIBUIÇÕES SOCIAIS ESPECÍFICAS DE ESTADOS, DF E MUNICÍPIO	
1218.01.0.0.00	CONTRIB.SERV.CIVIL PLANO SEGURIDADE SOCIAL-EST/DF/MUNIC.	
1218.01.1.0.00	CPSSS DO SERVIDOR CIVIL ATIVO	
1218.01.1.1.01	CONTRIBUIÇÃO SERVIDOR ATIVO CIVIL PM	Legislação Específica
1218.01.1.1.02	CONTRIBUIÇÃO SERVIDOR ATIVO CIVIL CÂMARA	Legislação Específica
1218.01.1.1.03	CONTRIBUIÇÃO SERVIDOR ATIVO CIVIL FMS	Legislação Específica
1218.01.1.1.04	CONTRIBUIÇÃO SERVIDOR ATIVO CIVIL FMAS	Legislação Específica
1218.01.1.1.05	CONTRIBUIÇÃO SERVIDOR ATIVO CIVIL RPPS	Legislação Específica
1218.01.1.1.06	CONTRIBUIÇÃO SERVIDOR ATIVO CIVIL PM	Legislação Específica
1218.01.1.1.07	CONTRIBUIÇÃO SERVIDOR ATIVO CIVIL FMS	Legislação Específica
1218.01.1.1.08	CONTRIBUIÇÃO SERVIDOR ATIVO CIVIL CÂMARA	Legislação Específica



PREF. MUNIC. DE BARRA DE GUABIRABA

RUA MIGUEL TEIXEIRA, S/N - CENTRO - CNPJ:10120962/0001-38

Orçamento Programa - Exercício de 2021

LEGISLAÇÃO DA RECEITA

(Inc. III, § 1º, Art.2º)

Assinado de forma digital por
WILSON MADEIRO DA
SILVA:23425113372
Dados: 2020.09.30 23:15:31
-03'00'

Quadro 11

Page 4

Lei., Data:

Codigo	Discriminação	Legislacao
1218.01.1.1.09	CONTRIBUIÇÃO SERVIDOR ATIVO CIVIL FMAS	Legislação Especifica
1218.01.1.1.10	CONTRIBUIÇÃO SERVIDOR ATIVO CIVIL RPPS	Legislação Especifica
1218.01.1.1.11	CONTRIBUIÇÃO DO SERVIDOR ATIVO CIVIL- FUNDEB	Legislação Especifica
1218.01.1.2.01	CONTRIBUIÇÃO SERVIDOR ATIVO CIVIL MULTAS E JUROS	Legislação Especifica
1218.01.1.2.02	CONTRIBUIÇÃO SERVIDOR ATIVO CIVIL MULTAS E JUROS	Legislação Especifica
1218.01.2.0.00	CPSSS DO SERVIDOR CIVIL INATIVO	
1218.01.2.1.01	CONTRIBUIÇÃO SERVIDOR INATIVO	Legislação Especifica
1218.01.3.0.00	CPSSS DO SERVIDOR CIVIL - PENSIONISTAS	
1218.01.3.1.01	CONTRIBUIÇÃO SERVIDOR PENSIONISTA	Legislação Especifica
1240.00.0.0.00	CONTRIBUIÇÃO PARA O CUSTEIO DO SERVIÇO DE ILUMINAÇÃO PÚBLICA	
1240.00.1.0.00	CONTRIBUIÇÃO PARA O CUSTEIO DO SERVIÇO DE ILUMINAÇÃO PÚBLICA	
1240.00.1.1.00	CONTRIBUIÇÃO CUSTEIO SERVIÇO ILUMINAÇÃO PÚBLICA-PRINCIPAL	Legislação Especifica
1300.00.0.0.00	RECEITA PATRIMONIAL	
1310.00.0.0.00	EXPLORAÇÃO DO PATRIMÔNIO IMOBILIÁRIO DO ESTADO	
1310.01.0.0.00	ALUGUÉIS, ARRENDAMENTOS, FOROS, LAUDÉMIOS, TARIFAS DE OCUPAC	
1310.01.1.0.00	ALUGUÉIS E ARRENDAMENTOS	
1310.01.1.1.01	ALUGUÉIS E ARRENDAMENTOS - IMÓVEIS URBANOS	Codigo Tributário Municipal
1310.01.1.1.02	ALUGUÉIS E ARRENDAMENTOS - IMÓVEIS RURAIS	Codigo Tributário Municipal
1310.01.1.1.03	ALUGUÉIS E ARRENDAMENTOS - ARRENDAMENTO DE IMÓVEIS	Codigo Tributário Municipal
1310.02.0.0.00	CONCESSÃO, PERM. AUTORIZ. CESSÃO DIR. USO BENS INOV. PÚBLICOS	
1310.02.1.0.00	CONCESSÃO, PERM. AUTORIZ. CESSÃO DIR. USO BENS INOV. PÚBLICOS	
1310.02.1.1.00	CONCES. PERM. AUTORIZ. CESSÃO DIR. USO BENS IMOV. PUBL.-PRINCIPAL	Legislação Especifica
1310.02.1.1.00	CONCES. PERM. AUTORIZ. CESSÃO DIR. USO BENS IMOV. PUBL.-PRINCIPAL	Legislação Especifica
1320.00.0.0.00	VALORES MOBILIÁRIOS	



PREF. MUNIC. DE BARRA DE GUABIRABA

RUA MIGUEL TEIXEIRA, S/N - CENTRO - CNPJ:10120962/0001-38

Orçamento Programa - Exercício de 2021

LEGISLAÇÃO DA RECEITA

(Inc. III, § 1º, Art.2º)

Assinado de forma digital por
WILSON MADEIRO DA
SILVA:23425113372
Dados: 2020.09.30 23:15:31
-03'00'

Quadro 11

Page 5

Lei: , Data:

Código	Discriminação	Legislação
1321.00.0.0.00	JUROS E CORREÇÕES MONETÁRIAS	
1321.00.1.0.00	REMUNERAÇÃO DE DEPÓSITOS BANCÁRIOS	
1321.00.1.1.01	REMUNERAÇÃO DE DEPÓSITOS BANCÁRIOS - FUNDEB	Art. 164 § 3º da CF/88 e art. 11 § 1º da Lei 4.320/64.
1321.00.1.1.03	REMUNERAÇÃO DE DEPÓSITOS BANCÁRIOS - FMS RECURSOS PRÓPRIOS	Art. 164 § 3º da CF/88 e art. 11 § 1º da Lei 4.320/64.
1321.00.1.1.04	REMUNERAÇÃO DE DEPÓSITOS BANCÁRIOS - EDUCAÇÃO	Art. 164 § 3º da CF/88 e art. 11 § 1º da Lei 4.320/64.
1321.00.1.1.05	REMUNERAÇÃO DE DEPÓSITOS BANCÁRIOS FMS RECURSOS VINCULADOS	Art. 164 § 3º da CF/88 e art. 11 § 1º da Lei 4.320/64.
1321.00.1.1.06	REMUNERAÇÃO DE DEPÓSITOS BANCÁRIOS FMS RECURSOS PRÓPRIOS	Art. 164 § 3º da CF/88 e art. 11 § 1º da Lei 4.320/64.
1321.00.1.1.07	REMUNERAÇÃO DE DEPÓSITOS BANCÁRIOS - RECURSOS PRÓPRIOS	Art. 164 § 3º da CF/88 e art. 11 § 1º da Lei 4.320/64.
1321.00.1.1.08	OUTROS REMUNERAÇÃO DE DEPÓSITOS BANCÁRIOS	Art. 164 § 3º da CF/88 e art. 11 § 1º da Lei 4.320/64.
1321.00.1.1.09	REMUNERAÇÃO DE DEPÓSITOS BANCÁRIOS-RPPS	Art. 164 § 3º da CF/88 e art. 11 § 1º da Lei 4.320/64.
1321.00.1.1.10	REMUNERAÇÃO DE DEPÓSITOS BANCÁRIOS-RPPS	Art. 164 § 3º da CF/88 e art. 11 § 1º da Lei 4.320/64.
1329.00.0.0.00	OUTROS VALORES MOBILIÁRIOS	
1329.00.1.0.00	OUTROS VALORES MOBILIÁRIOS	
1329.00.1.1.00	OUTROS VALORES MOBILIÁRIOS-PRINCIPAL	Art. 164 § 3º da CF/88 e art. 11 § 1º da Lei 4.320/64.
1330.00.0.0.00	DELEGAÇÃO SERV.PÚBL.CONC.PERMISSÃO,AUTORIZ.LICENÇA	
1331.00.0.0.00	DELEGAÇÃO PARA A PRESTAÇÃO DOS SERVIÇOS DE TRANSPORTE	
1331.01.0.0.00	DELEGAÇÃO PRESTAÇÃO SERVIÇOS DE TRANSPORTE RODOVIÁRIO	
1331.01.1.0.00	DELEGAÇÃO PRESTAÇÃO SERVIÇOS DE TRANSPORTE RODOVIÁRIO	
1331.01.1.1.00	DELEGAÇÃO PREST.SERV.TRANSP.RODOVIÁRIO-PRINCIPAL	Legislação Específica
1339.00.0.0.00	DEMAIS DELEGAÇÕES DE SERVIÇOS PÚBLICOS	
1339.99.0.0.00	OUTRAS DELEGAÇÕES DE SERVIÇOS PÚBLICOS	
1339.99.1.0.00	OUTRAS DELEGAÇÕES DE SERVIÇOS PÚBLICOS	
1339.99.1.1.00	OUTRAS DELEGAÇÕES DE SERVIÇOS PÚBLICOS-PRINCIPAL	Legislação Específica
1360.00.0.0.00	CESSÃO DE DIREITOS	
1360.01.0.0.00	CESSÃO DO DIREITO DE OPERACIONALIZAÇÃO DE PAGAMENTOS	



PREF. MUNIC. DE BARRA DE GUABIRABA

RUA MIGUEL TEIXEIRA, S/N - CENTRO - CNPJ:10120962/0001-38

Orçamento Programa - Exercício de 2021

LEGISLAÇÃO DA RECEITA

(Inc. III, § 1º, Art.2º)

Assinado de forma digital por
WILSON MADEIRO DA
SILVA:23425113372
Dados: 2020.09.30 23:15:31
-03'00'

Quadro 11

Page 6

Lei: , Data:

Código	Discriminação	Legislação
1360.01.1.0.00	CESSÃO DO DIREITO DE OPERACIONALIZAÇÃO DE PAGAMENTOS	
1360.01.1.1.00	CESSÃO DO DIREITO DE OPERACIONALIZAÇÃO DE PAGAMENTOS-PRINCIP	Legislação Específica
1600.00.0.0.00	RECEITA DE SERVIÇOS	
1610.00.0.0.00	SERVÇOS ADMINISTRATIVOS E COMERCIAIS GERAIS	
1610.01.0.0.00	SERVÇOS ADMINISTRATIVOS E COMERCIAIS GERAIS	
1610.01.1.0.00	SERVÇOS ADMINISTRATIVOS E COMERCIAIS GERAIS	
1610.01.1.1.01	SERVÇOS ADMINISTRATIVOS - VENDA DE EDITAIS	Legislação Específica
1610.01.1.1.02	OUTROS SERVIÇOS ADMINISTRATIVOS E COMERCIAIS GERAIS	Legislação Específica
1620.00.0.0.00	SERVÇOS E ATIVIDADES REFERENTES À NAVEGAÇÃO E AO TRANSPORTE	
1620.02.0.0.00	SERVÇOS DE TRANSPORTE	
1620.02.1.0.00	SERVÇOS DE TRANSPORTE	
1620.02.1.1.00	SERVÇOS DE TRANSPORTE-PRINCIPAL	Legislação Específica
1700.00.0.0.00	TRANSFERÊNCIAS CORRENTES	
1710.00.0.0.00	TRANSFERÊNCIAS DA UNIÃO E DE SUAS ENTIDADES	
1718.00.0.0.00	TRANSFERÊNCIAS UNIÃO - ESPECÍF.ESTADOS, DF E MUNICIPIOS	
1718.01.0.0.00	PARTICIPAÇÃO NA RECEITA DA UNIÃO	
1718.01.2.0.00	COTA-PARTE DO FUNDO PARTICIPAÇÃO MUNICIPIOS-COTA MENSAL	
1718.01.2.1.00	COTA-PARTE DO FPM - COTA MENSAL - PRINCIPAL	Art. 159, I, b, da Constituição Federal.
1718.01.3.0.00	COTA-PARTE FUNDO DE PARTIC. MUNIC.- 1% COTA DEZEMBRO	
1718.01.3.1.00	COTA-PARTE DO FPM-1% COTA-DEZEMBRO - PRINCIPAL	Art. 159, I, b, da Constituição Federal.
1718.01.4.0.00	COTA-PARTE FUNDO DE PARTIC.DOS MUNIC.- 1% COTA JULHO	
1718.01.4.1.00	COTA-PARTE DO FPM-1% COTA-JULHO - PRINCIPAL	Art. 159, I, b, da Constituição Federal.
1718.01.5.0.00	COTA-PARTE DO IMPOSTO SOBRE A PROPRIEDADE TERRITORIAL RURAL	
1718.01.5.1.00	COTA-PARTE DO IMPOSTO-PROPRIED.TERRIT.RURAL-PRINCIPAL	Art. 158, II, da Constituição Federal.
1718.02.0.0.00	TRANSF.COMPENS.FINANC. PELA EXPLORAC. DE REC.NATURAIS	
1718.02.6.0.00	COTA-PARTE DO FUNDO ESPECIAL DO PETRÓLEO - FEP	
1718.02.6.1.00	COTA-PARTE DO FUNDO ESPECIAL DO PETRÓLEO - FEP-PRINCIPAL	Lei Federal 7990/89.



PREF. MUNIC. DE BARRA DE GUABIRABA

RUA MIGUEL TEIXEIRA, S/N - CENTRO - CNPJ:10120962/0001-38

Orçamento Programa - Exercício de 2021

LEGISLAÇÃO DA RECEITA

(Inc. III, § 1º, Art.2º)

Assinado de forma digital por
WILSON MADEIRO DA
SILVA:23425113372
Dados: 2020.09.30 23:15:31
-03'00'

Quadro 11

Page 7

Lei: , Data:

Codigo	Discriminação	Legislacao
1718.03.0.0.00	TRANSF.RECURS.SUS-FUNDO A FUNDO-CUSTEIO SERV.PUB.SAUDE	
1718.03.1.0.00	TRANSFERÊNCIA DE RECURSOS DO SUS -- ATENÇÃO BÁSICA	
1718.03.1.1.01	INCENTIVO AÇÕES ESTRATÉGICAS	Constituição Federal Artigos 196 a 200. Lei nº 8.080/90 e 8142/90 e Decreto 1232/94.
1718.03.1.1.02	INCENT. FINANCEIRO - APS - FATOR COMPENSATÓRIO DE TRANSIÇÃO	Constituição Federal Artigos 196 a 200. Lei nº 8.080/90 e 8142/90 e Decreto 1232/94.
1718.03.1.1.03	PROGRAMA AGENTES COMUNITÁRIOS DE SAÚDE - PACS	Constituição Federal Artigos 196 a 200. Lei nº 8.080/90 e 8142/90 e Decreto 1232/94.
1718.03.1.1.04	INC. TEMPORARIO AO CUSTEIO DOS SERVICOS DE ATENCAO BASICA	Constituição Federal Artigos 196 a 200. Lei nº 8.080/90 e 8142/90 e Decreto 1232/94.
1718.03.1.1.10	TRANSFERÊNCIA FUNDO ESTADUAL DE SAÚDE	Constituição Federal Artigos 196 a 200. Lei nº 8.080/90 e 8142/90 e Decreto 1232/94.
1718.03.2.0.00	TRANSF.SUS -- ATENÇÃO MÉDIA/ALTA COMPLEX.AMB E HOSPITALAR	
1718.03.2.1.01	ATENÇÃO A SAUDE DA POPULAÇÃO PARA PROCEDIMENTOS DO MAC	Constituição Federal Artigos 196 a 200. Lei nº 8.080/90 e 8142/90 e Decreto 1232/94.
1718.03.2.1.02	SAMU	Portaria GM/MS nº 1927/2004.
1718.03.2.1.03	INC. TEMP. AO CUSTEIO DOS SERVICOS DE ASSIS. HOSPI. E AMBULA	Constituição Federal Artigos 196 a 200. Lei nº 8.080/90 e 8142/90 e Decreto 1232/94.
1718.03.3.0.00	TRANSFERÊNCIA DE RECURSOS DO SUS -- VIGILÂNCIA EM SAÚDE	
1718.03.3.1.01	ASSISTENCIA FINANCEIRA COMP. PARA AG. DE COMBATE AS ENDEMIAS	Constituição Federal Artigos 196 a 200. Lei nº 8.080/90 e 8142/90 e Decreto 1232/94.
1718.03.3.1.02	INCENTIVO FINANCEIRO PARA AÇÕES DA VIGILANCIA SANITARIA	Constituição Federal Artigos 196 a 200. Lei nº 8.080/90 e 8142/90 e Decreto 1232/94.
1718.03.3.1.03	ASSIT. FINANC. VIGILANCIA EM SAUDE - DIVERSOS	Constituição Federal Artigos 196 a 200. Lei nº 8.080/90 e 8142/90 e Decreto 1232/94.
1718.03.4.0.00	TRANSFERÊNCIA DE RECURSOS DO SUS -- ASSISTÊNCIA FARMACÉUTICA	
1718.03.4.1.01	PROMOCAO DA ASSISTENCIA FARMACEUTICA E INSUMOS ESTRATEGICOS	Constituição Federal Artigos 196 a 200. Lei nº 8.080/90 e 8142/90 e Decreto 1232/94.



PREF. MUNIC. DE BARRA DE GUABIRABA

RUA MIGUEL TEIXEIRA, S/N - CENTRO - CNPJ:10120962/0001-38

Orçamento Programa - Exercício de 2021

LEGISLAÇÃO DA RECEITA

(Inc. III, § 1º, Art.2º)

Assinado de forma digital por
WILSON MADEIRO DA
SILVA:23425113372
Dados: 2020.09.30 23:15:31
-03'00'

Quadro 11

Page 8

Lei: , Data:

Codigo	Discriminação	Legislacao
1718.03.4.1.02	ORGANIZACAO DOS SERVICOS DE ASSISTENCIA FARMACEUTICA NO SUS	Legislação Especifica
1718.03.9.0.00	TRANSF.DE RECURSOS DO SUS - OUT. PROG.FINANC. FUNDO A FUNDO	Legislação Especifica
1718.03.9.1.02	ENFRENTAMENTO EMERGENCIA - COVID 19 - FUNDO A FUNDO	Legislação Especifica
1718.04.0.0.00	TRANSF.SUS- BLOCO INV.REDE SERV.PUB.DE SAÚDE	Legislação Especifica
1718.04.1.0.00	TRANSF.REC.DO SUS DESTINADO À ATENÇÃO BÁSICA	Legislação Especifica
1718.04.1.1.00	TRANSFERÊNCIAS DO SUS - ATENÇÃO BÁSICA - PRINCIPAL	Legislação Especifica
1718.04.2.0.00	TRANSF.DO SUS DESTINADO À ATENÇÃO ESPECIALIZADA	Legislação Especifica
1718.04.2.1.00	TRANSFERÊNCIAS DO SUS - ATENÇÃO ESPECIALIZADA - PRINCIPAL	Legislação Especifica
1718.04.5.0.00	TRANSFER. DO SUS DESTINADOS À GESTÃO SUS	Legislação Especifica
1718.04.5.1.00	TRANSFERÊNCIA DO SUS DESTINADO À GESTÃO SUS - PRINCIPAL	Legislação Especifica
1718.04.6.0.00	OUTRAS TRANSF. DE RECURSOS DO SUS NÃO DETALH.ANTERIORMENTE	Legislação Especifica
1718.04.6.1.01	OUTRAS TRANSF.DO SUS, NÃO DETALH.ANTERIORM.- PRINCIPAL	Legislação Especifica
1718.05.0.0.00	TRANSFER.DE RECURSOS DO FUNDO NAC. DESENV.EDUCAÇÃO FNDE	Leis Federais nº 9.766/98 e nº 10.832/03.
1718.05.1.0.00	TRANSFERÊNCIAS DO SALÁRIO-EDUCAÇÃO	
1718.05.1.1.00	TRANSFERÊNCIAS DO SALÁRIO-EDUCAÇÃO-PRINCIPAL	
1718.05.2.0.00	TRANSF. DIRETAS-FNDE REF. PROG.DINHEIRO DIRETO NA ESC-PDDE	Legislação Especifica
1718.05.2.1.00	TRANSF.DIRETAS DO FNDE- PROGRAMA PDDE- PRINCIPAL	
1718.05.3.0.00	TRANSF.DIRETAS DO FNDE REF.PROG.NAC. ALIM. ESCOLAR-PNAE	Lei Federal 9533/97 e Medida Provisória 2178-36/01.
1718.05.3.1.01	TRANSFERÊNCIAS DIRETAS DO FNDE - PNAE PRÉ-ESCOLAR	
1718.05.3.1.02	TRANSFERÊNCIAS DIRETAS DO FNDE - PNAE CRECHE	Lei Federal 9533/97 e Medida Provisória 2178-36/01.
1718.05.3.1.03	TRANSFERÊNCIAS DIRETAS DO FNDE - PNAE EJA	Lei Federal 9533/97 e Medida Provisória 2178-36/01.
1718.05.3.1.04	TRANSFERÊNCIAS DIRETAS DO FNDE - PNAE ENSINO FUNDAMENTAL	Lei Federal 9533/97 e Medida Provisória 2178-36/01.
1718.05.3.1.05	OUTRAS TRANSFERÊNCIAS DIRETAS DO FNDE REFERENTES AO PNAE	Lei Federal 9533/97 e Medida Provisória 2178-36/01.
1718.05.4.0.00	TRANSFER.FNDE REF AO PROG.NAC.APOIO TRANSP.ESCOLAR-PNATE	Lei Federal 9533/97 e Medida Provisória 2178-36/01.



PREF. MUNIC. DE BARRA DE GUABIRABA

RUA MIGUEL TEIXEIRA, S/N - CENTRO - CNPJ:10120962/0001-38

Orçamento Programa - Exercício de 2021

LEGISLAÇÃO DA RECEITA

(Inc. III, § 1º, Art.2º)

Assinado de forma digital por
WILSON MADEIRO DA
SILVA:23425113372
Dados: 2020.09.30 23:15:31
-03'00'

Quadro 11

Page 9

Lei., Data:

Codigo	Discriminação	Legislacao
1718.05.4.1.01	TRANSFERÊNCIAS DIRETAS DO FNDE REFERENTES AO PNATE INFANTIL	Legislação Especifica
1718.05.4.1.02	TRANSFERÊNCIAS DIRETAS DO FNDE REFERENTES PNATE FUNDAMENTAL	Leis Federais 10709/03 e 10880/04.
1718.05.4.1.03	TRANSFERÊNCIAS DIRETAS DO FNDE REFERENTES AO PNATE MÉDIO	Legislação Especifica
1718.05.9.0.00	OUTRAS TRANSF.DIRETAS FUNDO NAC.DESENV.EDUC.FNDE	
1718.05.9.1.00	OUTRAS TRANSF.DIRETAS FUNDO NAC.DESENV.FNDE-PRINCIPAL	Legislação Especifica
1718.06.0.0.00	TRANSFERÊNCIA FINANCEIRA ICMS - DESONERAÇÃO - L.C. Nº 87/96	
1718.06.1.0.00	TRANSFERÊNCIA FINANCEIRA ICMS - DESONERAÇÃO - L.C. Nº 87/96	
1718.06.1.1.00	TRANSF.FINANC.ICMS-DESON-L.C. Nº 87/96-PRINCIPAL	Lei Complementar Federal nº 87/96
1718.09.0.0.00	TRANSF.RECUR.COMPLEM.UNIÃO FUNDEB	
1718.09.1.0.00	TRANSF.RECUR.COMPLEM.UNIÃO FUNDEB	Leis Federais nº 9.424/96 e nº 11.494/07.
1718.09.1.1.00	TRANSF.RECUR.COMPLEM.UNIÃO FUNDEB-PRINCIPAL	
1718.10.0.0.00	TRANSFERÊNCIAS DE CONVÊNIOS DA UNIÃO E DE SUAS ENTIDADES	
1718.10.1.0.00	TRANSFERÊNCIAS CONVÊNIOS UNIÃO SISTEMA ÚNICO SAÚDE SUS	
1718.10.1.1.00	TRANSF.CONV.UNIÃO SISTEMA ÚNICO SAÚDE-SUS-PRINCIPAL	Legislação Especifica
1718.10.2.0.00	TRANSF.DE CONV.DA UNIÃO DESTINADOS A PROG EDUCAÇÃO	
1718.10.2.1.00	TRANSF.CONV.UNIÃO EDUCAÇÃO-PRINCIPAL	Art. 116, Lei Federal nº 8.666/93
1718.10.3.0.00	TRANSF.CONV.UNIÃO PROGRAMAS ASSISTENCIA SOCIAL	
1718.10.3.1.00	TRANSF.CONV.UNIÃO Progr.ASSISTENCIA SOCIAL-PRINCIPAL	Legislação Especifica
1718.10.4.0.00	TRANSFERÊNCIAS CONVÊNIOS UNIÃO PROGRAMAS COMBATE A FOME	
1718.10.4.1.00	TRANSF.CONV.UNIÃO Progr.COMBATE FOME-PRINCIPAL	Art. 116, Lei Federal nº 8.666/93
1718.10.5.0.00	TRANSFERÊNCIAS DE CONVÊNIOS DA UNIÃO DESTINADAS A PROGRAMAS	
1718.10.5.1.00	TRANSF.CONV.UNIÃO Progr.SANEAMENTO BÁSICO-PRINCIPAL	Art. 116, Lei Federal nº 8.666/93
1718.10.9.0.00	OUTRAS TRANSFERÊNCIAS DE CONVÊNIOS DA UNIÃO	
1718.10.9.1.00	OUTRAS TRANSFERÊNCIAS DE CONVÊNIOS DA UNIÃO-PRINCIPAL	Art. 116, Lei Federal nº 8.666/93



PREF. MUNIC. DE BARRA DE GUABIRABA

RUA MIGUEL TEIXEIRA, S/N - CENTRO - CNPJ:10120962/0001-38

Orçamento Programa - Exercício de 2021

LEGISLAÇÃO DA RECEITA

(Inc. III, § 1º, Art.2º)

Assinado de forma digital por
WILSON MADEIRO DA
SILVA:23425113372
Dados: 2020.09.30 23:15:31
-03'00'

Quadro 11

Page 10

Lei, Data:

Codigo	Discriminação	Legislacao
1718.12.0.0.00	TRANSF.DE RECURSOS DO FUNDO NACIONAL DE ASSIST.SOCIAL-FNAS	
1718.12.1.0.00	TRANSF.DE RECURSOS DO FUNDO NACIONAL DE ASSIST.SOCIAL-FNAS	
1718.12.1.1.01	PROGRAMA PRIMEIRA INFÂNCIA NO SUAS	Lei Federal nº 8742/93
1718.12.1.1.02	SERVIÇO DE CONVIVÊNCIA E FORTALECIMENTO DE VINCULOS-SCFV	Lei Federal nº 8742/93
1718.12.1.1.03	PISO FIXO DE MÉDIA COMPLEXIDADE - PAEFI	Lei Federal nº 8742/93
1718.12.1.1.04	PISO FIXO DE MEDIA COMPLEXIDADE - MSE	Lei Federal nº 8742/93
1718.12.1.1.05	ÍNDICE DE GESTÃO DESCENTRALIZADA - IGDBF	Lei Federal nº 8742/93
1718.12.1.1.06	PISO DE TRANSIÇÃO DE MÉDIA COMPLEXIDADE	Lei Federal nº 8742/93
1718.12.1.1.08	TRANSFERÊNCIAS DE RECURSOS DO FNAS - COVID 19	Legislação Especifica
1718.12.1.1.09	PISO DE ALTA COMPLEXIDADE I - CRIANÇAVADOLESCENTE	Lei Federal nº 8742/93
1718.12.1.1.10	PISO BÁSICO FIXO	Lei Federal nº 8742/93
1718.12.1.1.99	OUTRAS TRANSFERÊNCIAS DE RECURSOS DO FNAS	Lei Federal nº 8742/93
1718.99.0.0.00	OUTRAS TRANSFERÊNCIAS DA UNIÃO	
1718.99.1.0.00	OUTRAS TRANSFERÊNCIAS DA UNIÃO	
1718.99.1.1.00	OUTRAS TRANSFERÊNCIAS DA UNIÃO-PRINCIPAL	Legislação Especifica
1720.00.0.0.00	TRANSFERÊNCIAS ESTADOS E DO DF E DE SUAS ENTIDADES	
1728.00.0.0.00	TRANSFERÊNCIAS ESTADOS - ESPECIFICAS ESTADOS, DF E MUNIC.	
1728.01.0.0.00	PARTICIPAÇÃO NA RECEITA DOS ESTADOS	
1728.01.1.0.00	COTA-PARTE DO ICMS	
1728.01.1.1.00	COTA-PARTE DO ICMS-PRINCIPAL	Art. 158, IV - Constituição Federal
1728.01.2.0.00	COTA-PARTE DO IPVA	
1728.01.2.1.00	COTA-PARTE DO IPVA-PRINCIPAL	Art. 158, III - Constituição Federal
1728.01.3.0.00	COTA-PARTE DO IPI - MUNICÍPIOS	
1728.01.3.1.00	COTA-PARTE DO IPI - MUNICÍPIOS-PRINCIPAL	Lei Complementar Federal nº 61/89, Lei Federal 8.016/90 e CF



PREF. MUNIC. DE BARRA DE GUABIRABA
RUA MIGUEL TEIXEIRA, S/N - CENTRO - CNPJ:10120962/0001-38

Orçamento Programa - Exercício de 2021

LEGISLAÇÃO DA RECEITA

(Inc. III, § 1º, Art.2º)

Assinado de forma digital por
WILSON MADEIRO DA
SILVA:23425113372
Dados: 2020.09.30 23:15:31
-03'00'

Quadro 11

Page 11

Lei: , Data:

Código	Discriminação	Legislação
1728.01.4.0.00	COTA-PARTE CONTRIBUIÇÃO INTERVENÇÃO DOMÍNIO ECONÓMICO	
1728.01.4.1.00	COTA-PARTE CIDE-PRINCIPAL	Legislação Específica
1728.01.5.0.00	OUTRAS PARTICIPAÇÕES NA RECEITA DOS ESTADOS	
1728.01.5.1.00	OUTRAS PARTICIPAÇÕES NA RECEITA DOS ESTADOS-PRINCIPAL	Legislação Específica
1728.02.0.0.00	TRANSFERÊNCIA DA COTA-PARTE DA COMPENSAÇÃO FINANCEIRA (25%)	
1728.02.2.0.00	COTA-PARTE DA COMPENS.FINANC.DE REC.MINERAIS -CFEM	
1728.02.2.1.01	COTA-PARTE COMPENSAÇÃO FINANC.RECUR.MINERAIS-PRINCIPAL	Legislação Específica
1728.03.0.0.00	TRANSF.RECURSOS ESTADO PROGRAMAS SAÚDE-FUNDO A FUNDO	
1728.03.1.0.00	TRANSF.RECURSOS ESTADO PROGRAMAS SAÚDE-FUNDO A FUNDO	
1728.03.1.1.02	ENFRENTAMENTO DA EMERGÊNCIA - COVID 19 - ESTADO	Legislação Específica
1728.07.0.0.00	TRANSFERÊNCIAS DE ESTADOS DESTINADAS À ASSISTÊNCIA SOCIAL	
1728.07.1.0.00	TRANSFERÊNCIAS DE ESTADOS DESTINADAS À ASSISTÊNCIA SOCIAL	
1728.07.1.1.00	TRANSFE.ESTADOS ASSISTÊNCIA SOCIAL-PRINCIPAL	Legislação Específica
1728.10.0.0.00	TRANSFERÊNCIA CONVÊNIO ESTADOS E DF E SUAS ENTIDADES	
1728.10.1.0.00	TRANSF.CONV.ESTADOS SISTEMA ÚNICO SAÚDE-SUS	
1728.10.1.1.00	TRANSF.CONV.ESTADOS SISTEMA ÚNICO SAÚDE-SUS-PRINCIPAL	Legislação Específica
1728.10.2.0.00	TRANSFERÊNCIAS CONVÊNIO ESTADOS A PROGRAMA EDUCAÇÃO	
1728.10.2.1.00	TRANSF.CONV.ESTADOS Progr.EDUCAÇÃO-PRINCIPAL	Art. 116, Lei Federal nº 8.666/93
1728.10.9.0.00	OUTRAS TRANSFERÊNCIAS DE CONVÊNIO DOS ESTADOS	
1728.10.9.1.00	OUTRAS TRANSFERÊNCIAS DE CONVÊNIO DOS ESTADOS-PRINCIPAL	Legislação Específica
1750.00.0.0.00	TRANSFERÊNCIAS DE OUTRAS INSTITUIÇÕES PÚBLICAS	
1758.00.0.0.00	TRANSF. OUTRAS INSTTT. PÚB.-ESPEC. EST/DF/MUNICÍPIOS	
1758.01.0.0.00	TRANSFERÊNCIAS DE RECURSOS DO FUNDEB	
1758.01.1.0.00	TRANSFERÊNCIAS DE RECURSOS DO FUNDEB	
1758.01.1.1.01	FUNDEB - Contribuição de FPE p/ Formação	Leis Federais nº 9.424/96 e nº 11.494/07.
1758.01.1.1.02	Contribuição de Rec. do FUNDEB - Participação no FPM	Leis Federais nº 9.424/96 e nº 11.494/07.



PREF. MUNIC. DE BARRA DE GUABIRABA
RUA MIGUEL TEIXEIRA, S/N - CENTRO - CNPJ:10120962/0001-38
Orçamento Programa - Exercício de 2021
LEGISLAÇÃO DA RECEITA
(Inc. III, § 1º, Art.2º)

Assinado de forma digital por
WILSON MADEIRO DA
SILVA:23425113372
Dados: 2020.09.30 23:15:31
-03'00'

Quadro 11
Page 12
Lei, Data:

Codigo	Discriminação	Legislacao
1758.01.1.1.04	Contribuição do IPI P/ Formação do FUNDEB	Leis Federais nº 9.424/96 e nº 11.494/07.
1758.01.1.1.05	Contrib. Lei 87/96 p/ Formação - FUNDEB	Leis Federais nº 9.424/96 e nº 11.494/07.
1758.01.1.1.06	Cont. de rec. do FUNDEB - Parcela do ICMS	Leis Federais nº 9.424/96 e nº 11.494/07.
1758.01.1.1.07	Cont. de rec. do FUNDEB - Parcela IPVA	Leis Federais nº 9.424/96 e nº 11.494/07.
1758.01.1.1.08	Contribuição de Rec. do FUNDEB - Parcela ITR	Leis Federais nº 9.424/96 e nº 11.494/07.
1758.01.1.1.09	Contribuição ITCMD para o FUNDEB	Leis Federais nº 9.424/96 e nº 11.494/07.
1760.00.0.0.00	TRANSFERÊNCIAS DO EXTERIOR	
1760.00.1.0.00	TRANSFERÊNCIAS DO EXTERIOR	
1760.00.1.1.00	TRANSFERÊNCIAS DO EXTERIOR-PRINCIPAL	Art. 116, Lei Federal nº 8.666/93
1900.00.0.0.00	OUTRAS RECEITAS CORRENTES	
1920.00.0.0.00	INDENIZAÇÕES, RESTITUIÇÕES E RESSARCIMENTOS	
1928.00.0.0.00	INDENIZAÇÕES, RESTITUIÇÕES E RESSARCIMENTOS - ESPECÍFICAS PA	
1928.01.0.0.00	INDENIZAÇÕES- ESPECÍFICAS PARA ESTADOS/DF/MUNICÍPIOS	
1928.01.1.0.00	INDENIZAÇÕES - ESPECÍFICAS PARA ESTADOS/DF/MUNICÍPIOS	
1928.01.1.1.01	OUTRAS INDENIZAÇÕES - PREFEITURA	Código Tributário Municipal
1928.01.1.1.02	OUTRAS INDENIZAÇÕES - FMS	Código Tributário Municipal
1928.01.1.1.03	OUTRAS INDENIZAÇÕES - RPPS	Código Tributário Municipal
1928.01.1.1.04	OUTRAS INDENIZAÇÕES - FMAS	Código Tributário Municipal
1928.02.0.0.00	RESTITUIÇÕES - ESPECÍFICAS PARA ESTADOS/DF/MUNICÍPIOS	
1928.02.1.0.00	RESTITUIÇÕES RECURSOS RECEBIDOS SUS-ESPEC. EST/DF/MUN.	
1928.02.1.1.01	OUTRAS RESTITUIÇÕES - FMS	Código Tributário Municipal
1928.02.9.0.00	OUTRAS RESTIT-ESPEC. ESTADOS/DF/MUNIC. NÃO ESPEC. ANTERIORMENTE	
1928.02.9.1.01	OUTRAS RESTITUIÇÕES - PREFEITURA	Código Tributário Municipal
1928.02.9.1.02	OUTRAS RESTITUIÇÕES - RPPS	Código Tributário Municipal



PREF. MUNIC. DE BARRA DE GUABIRABA
RUA MIGUEL TEIXEIRA, S/N - CENTRO - CNPJ:10120962/0001-38

Orçamento Programa - Exercício de 2021

LEGISLAÇÃO DA RECEITA
(Inc. III, § 1º, Art.2º)

Assinado de forma digital por
WILSON MADEIRO DA
SILVA:23425113372
Dados: 2020.09.30 23:15:31
-03'00'

Quadro 11

Page 13

Lei, Data:

Código	Discriminação	Legislação
1928.02.9.1.03	OUTRAS RESTITUIÇÕES - FMAS	Código Tributário Municipal
1990.00.0.0.0.00	DEMAIS RECEITAS CORRENTES	
1990.01.0.0.0.00	APORTES PERÍOD PARA AMORTIZ.DE DÉFICIT ATUARIAL DO RPPS	
1990.01.1.0.0.00	APORTES PERÍOD PARA AMORTIZ.DE DÉFICIT ATUARIAL DO RPPS	
1990.01.1.1.0.00	APORTES PERÍOD. AMORTIZ. DÉFICIT ATUARIAL RPPS-PRINCIPAL	Legislação Específica
1990.03.0.0.0.00	COMPENSAÇÕES FINANCEIRAS ENTRE O REGIME GERAL E OS RPPS	
1990.03.1.0.0.00	COMPENSAÇÕES FINANCEIRAS ENTRE O REGIME GERAL E OS RPPS	
1990.03.1.1.0.00	COMPENS.FINANC.ENTRE O RGPS E OS RPPS-PRINCIPAL	Código Tributário Municipal
1990.99.0.0.0.00	OUTRAS RECEITAS	
1990.99.1.0.0.00	OUTRAS RECEITAS - PRIMÁRIAS	
1990.99.1.1.0.00	OUTRAS RECEITAS - PRIMÁRIAS-PRINCIPAL	Código Tributário Municipal
1990.99.1.2.0.00	OUTRAS RECEITAS - PRIMÁRIAS-MULTAS E JUROS	Código Tributário Municipal
2000.00.0.0.0.00	RECEITAS DE CAPITAL	
2100.00.0.0.0.00	OPERAÇÕES DE CRÉDITO	
2110.00.0.0.0.00	OPERAÇÕES DE CRÉDITO - MERCADO INTERNO	
2119.00.0.0.0.00	OUTRAS OPERAÇÕES DE CRÉDITO - MERCADO INTERNO	
2119.00.1.0.0.00	OUTRAS OPERAÇÕES DE CRÉDITO - MERCADO INTERNO	
2119.00.1.1.0.00	OUTRAS OPERAÇÕES DE CRÉDITO - MERCADO INTERNO-PRINCIPAL	Código Tributário Municipal
2200.00.0.0.0.00	ALIENAÇÃO DE BENS	
2210.00.0.0.0.00	ALIENAÇÃO DE BENS MÓVEIS	
2213.00.0.0.0.00	ALIENAÇÃO DE BENS MÓVEIS E SEMOVENTES	
2213.00.1.0.0.00	ALIENAÇÃO DE BENS MÓVEIS E SEMOVENTES	
2213.00.1.1.0.00	ALIENAÇÃO DE BENS MÓVEIS E SEMOVENTES-PRINCIPAL	Código Tributário Municipal
2220.00.0.0.0.00	ALIENAÇÃO DE BENS IMÓVEIS	
2220.00.1.0.0.00	ALIENAÇÃO DE BENS IMÓVEIS	
2220.00.1.1.0.00	ALIENAÇÃO DE BENS IMÓVEIS-PRINCIPAL	Código Tributário Municipal
2400.00.0.0.0.00	TRANSFERÊNCIAS DE CAPITAL	



PREF. MUNIC. DE BARRA DE GUABIRABA
RUA MIGUEL TEIXEIRA, S/N - CENTRO - CNPJ:10120962/0001-38

Orçamento Programa - Exercício de 2021

LEGISLAÇÃO DA RECEITA
(Inc. III, § 1º, Art.2º)

Assinado de forma digital por
WILSON MADEIRO DA
SILVA:23425113372
Dados: 2020.09.30 23:15:31
-03'00'

Quadro 11

Page 14

Lei, Data:

Codigo	Discriminação	Legislacao
2410.00.0.0.00	TRANSFERÊNCIAS DA UNIÃO E DE SUAS ENTIDADES	
2418.00.0.0.00	TRANSFERÊNCIAS DA UNIÃO - ESPECÍFICAS DE ESTADOS, DF E MUNIC	
2418.03.0.0.00	TRANSF.REC.- SUS-BLOCO CUSTEIO AÇÕES SERV.PUB. SAÚDE	
2418.03.9.0.00	TRANSF. REC.SUS-OUTROS PROGR.FINANC.FUNDO A FUNDO	
2418.03.9.1.02	ENFRENTAMENTO DA EMERGÊNCIA - COVID 19 FUNDO A FUNDO	Legislação Especifica
2418.05.0.0.00	TRANSFERÊNCIAS DE RECURSOS DESTINADOS A PROGRAMAS DE EDUCAÇÃO	
2418.05.1.0.00	TRANSFERÊNCIAS RECUR.PROGR.EDUCAÇÃO BÁSICA-CAMINHO DA ESCOLA	
2418.05.1.1.00	TRANSFERÊNCIAS RECUR.PROGR.EDUCAÇÃO BÁSICA-CAMINHO DA ESCOLA	Legislação Especifica e Constituição Federal
2418.10.0.0.00	TRANSFERÊNCIA DE CONVÊNIOS DA UNIÃO E DE SUAS ENTIDADES	
2418.10.1.0.00	TRANSFERÊNCIAS DE CONVÊNIO DA UNIÃO PARA O SISTEMA ÚNICO DE	
2418.10.1.1.00	TRANSF.CONV.UNIÃO-SUS-PRINCIPAL	Legislação Especifica
2418.10.2.0.00	TRANSFERÊNCIAS DE CONVÊNIO DA UNIÃO DESTINADAS A PROGRAMAS D	
2418.10.2.1.00	TRANSF.CONV.UNIÃO PROGR.EDUCAÇÃO-PRINCIPAL	Legislação Especifica e Constituição Federal
2418.10.5.0.00	TRANSFERÊNCIAS DE CONVÊNIOS DA UNIÃO DESTINADAS A PROGRAMAS	
2418.10.5.1.00	TRANSF.CONV.UNIÃO PROGR.SANEAMENTO BÁSICO-PRINCIPAL	Legislação Especifica e Constituição Federal
2418.10.6.0.00	TRANSFERÊNCIAS DE CONVÊNIOS DA UNIÃO DESTINADAS A PROGRAMAS	
2418.10.6.1.00	TRANSF.CONV.UNIÃO PROGR.MEIO AMBIENTE-PRINCIPAL	Legislação Especifica e Constituição Federal
2418.10.7.0.00	TRANSF.CONVÊNIO UNIÃO PROGR.INFRAESTRUTURA TRANSPORTE	
2418.10.7.1.00	TRANSF.CONV.UNIÃO PROGR.INFRAEST.TRANSP.-PRINCIPAL	Legislação Especifica e Constituição Federal
2418.10.9.0.00	OUTRAS TRANSFERÊNCIAS DE CONVÊNIOS DA UNIÃO	
2418.10.9.1.00	OUTRAS TRANSFERÊNCIAS DE CONVÊNIOS DA UNIÃO-PRINCIPAL	Legislação Especifica e Constituição Federal
2418.12.0.0.00	TRANSFERÊNCIAS RECURSOS FUNDO NACIONAL ASSISTÊNCIA-FNAS	
2418.12.1.0.00	TRANSFERÊNCIAS RECURSOS FUNDO NACIONAL ASSISTÊNCIA-FNAS	
2418.12.1.1.00	TRANSF.RECUR.FNAS-PRINCIPAL	Lei Federal nº 8742/93
2418.99.0.0.00	OUTRAS TRANSFERÊNCIAS DA UNIÃO	
2418.99.1.0.00	OUTRAS TRANSFERÊNCIAS DA UNIÃO	



PREF. MUNIC. DE BARRA DE GUABIRABA
RUA MIGUEL TEIXEIRA, S/N - CENTRO - CNPJ:10120962/0001-38

Orçamento Programa - Exercício de 2021

LEGISLAÇÃO DA RECEITA
(Inc. III, § 1º, Art.2º)

Assinado de forma digital por
WILSON MADEIRO DA
SILVA:23425113372
Dados: 2020.09.30 23:15:31
-03'00'

Quadro 11

Page 15

Lei, Data:

Código	Discriminação	Legislação
2418.99.1.1.00	OUTRAS TRANSFERÊNCIAS DA UNIÃO-PRINCIPAL	Legislação Específica e Constituição Federal
2420.00.0.0.00	TRANSFERÊNCIAS DOS ESTADOS E DO DISTRITO FEDERAL E DE SUAS E	
2428.00.0.0.00	TRANSFERÊNCIAS DOS ESTADOS, DISTRITO FEDERAL, E DE SUAS ENT	
2428.03.0.0.00	TRANSFERÊNCIAS DE RECURSOS DO SISTEMA ÚNICO DE SAÚDE - SUS	
2428.03.1.0.00	TRANSFERÊNCIAS DE RECURSOS DO SISTEMA ÚNICO DE SAÚDE - SUS	
2428.03.1.1.02	ENFRENTAMENTO DA EMERGÊNCIA - COVID 19 - ESTADO	Legislação Específica
2428.05.0.0.00	TRANSFERÊNCIAS RECURSOS DESTINADOS A PROGRAMAS DE EDUCAÇÃO	
2428.05.1.0.00	TRANSFERÊNCIAS RECURSOS DESTINADOS A PROGRAMAS DE EDUCAÇÃO	
2428.05.1.1.00	TRANSF.RECURSOS PROGRAMAS DE EDUCAÇÃO-PRINCIPAL	Legislação Específica e Constituição Federal
2428.10.0.0.00	TRANSFERÊNCIAS CONVÊNIOS ESTADOS/DF/MUNICIPIOS	
2428.10.1.0.00	TRANSFERÊNCIAS CONVÊNIOS ESTADOS SISTEMA ÚNICO SAÚDE-SUS	
2428.10.1.1.00	TRANSFERÊNCIAS CONVÊNIOS ESTADOS SUS-PRINCIPAL	Legislação Específica
2428.10.2.0.00	TRANSFERÊNCIAS CONVÊNIOS ESTADOS PROGRAMA EDUCAÇÃO	
2428.10.2.1.00	TRANSF.CONV.ESTADOS Progr.EDUCAÇÃO-PRINCIPAL	Legislação Específica e Constituição Federal
2428.10.5.0.00	TRANSF.CONVÊNIOS ESTADOS PROGRAMA SANEAMENTO BÁSICO	
2428.10.5.1.00	TRANSF.CONV.ESTADOS Progr.SANEAMENTO BÁSICO-PRINCIPAL	Legislação Específica e Constituição Federal
2428.10.6.0.00	TRANSF.CONVÊNIOS ESTADOS PROGRAMA MEIO AMBIENTE	
2428.10.6.1.00	TRANSF.CONV.ESTADOS Progr.MEIO AMBIENTE-PRINCIPAL	Legislação Específica e Constituição Federal
2428.10.7.0.00	TRANSF.CONVÊNIOS ESTADOS PROGRAMA INFRAESTRUTURA TRANSPORTE	
2428.10.7.1.00	TRANSF.CONV.ESTADOS Progr.INFRAESTR. TRANSP-PRINCIPAL	Legislação Específica e Constituição Federal
2428.10.9.0.00	OUTRAS TRANSFERÊNCIAS DE CONVÊNIO DOS ESTADOS	
2428.10.9.1.00	OUTRAS TRANSFERÊNCIAS DE CONVÊNIO DOS ESTADOS-PRINCIPAL	Legislação Específica e Constituição Federal
2428.99.0.0.00	OUTRAS TRANSFERÊNCIAS DOS ESTADOS	
2428.99.1.0.00	OUTRAS TRANSFERÊNCIAS DOS ESTADOS	
2428.99.1.1.01	FMS-OUTRAS TRANSFERÊNCIAS DOS ESTADOS-PRINCIPAL	Lei Federal nº 8742/93
2428.99.1.1.02	OUTRAS TRANSFERÊNCIAS DOS ESTADOS-PRINCIPAL - PREFEITURA	Legislação Específica e Constituição Federal



PREF. MUNIC. DE BARRA DE GUABIRABA

RUA MIGUEL TEIXEIRA, S/N - CENTRO - CNPJ:10120962/0001-38

Orçamento Programa - Exercício de 2021

LEGISLAÇÃO DA RECEITA

(Inc. III, § 1º, Art.2º)

Assinado de forma digital por
WILSON MADEIRO DA
SILVA:23425113372
Dados: 2020.09.30 23:15:31
-03'00'

Quadro 11

Page 16

Lei: , Data:

Código	Discriminação	Legislação
7000.00.0.0.00	RECEITAS CORRENTES (INTRA)	
7200.00.0.0.00	CONTRIBUIÇÕES (INTRA)	
7210.00.0.0.00	CONTRIBUIÇÕES SOCIAIS (INTRA)	
7218.00.0.0.00	CONTRIBUIÇÕES SOCIAIS ESPECÍFICAS DE ESTADOS, DF E MUNICÍPIO	
7218.02.0.0.00	CPSSS - PARCELAMENTOS - ESPECÍFICO DE EST/DF/MUN (INTRA)	
7218.02.1.0.00	CPSSS - PARCELAMENTOS - DO SERVIDOR CIVIL ATIVO (INTRA)	
7218.02.1.1.01	CONTRIBUIÇÃO EM REGIME DE PARCELAMENTO	Legislação Específica
7218.02.1.2.01	CONTRIBUIÇÃO EM REGIME DE PARCELAMENTO MULTS E JUROS	Legislação Específica
7218.03.0.0.00	CPSSS PATRONAL - SERVIDOR CIVIL - ESPECÍFICO DE EST/DF/MUN (
7218.03.1.0.00	CPSSS PATRONAL - SERVIDOR CIVIL ATIVO (INTRA)	
7218.03.1.1.01	CONTRIBUIÇÃO PATRONAL - SERVIDOR CIVIL ATIVO - PM	Legislação Específica
7218.03.1.1.02	CONTRIBUIÇÃO PATRONAL - SERVIDOR CIVIL ATIVO - FMS	Legislação Específica
7218.03.1.1.03	CONTRIBUIÇÃO PATRONAL - SERVIDOR CIVIL ATIVO - FMAS	Legislação Específica
7218.03.1.1.04	CONTRIBUIÇÃO PATRONAL - SERVIDOR CIVIL ATIVO - FUNDEB	Legislação Específica
7218.03.1.1.05	CONTRIBUIÇÃO PATRONAL - SERVIDOR CIVIL ATIVO - CÂMARA	Legislação Específica
7218.03.1.1.06	CONTRIBUIÇÃO PATRONAL - SERVIDOR CIVIL ATIVO - RPPS	Legislação Específica
7218.03.1.1.07	CONTRIBUIÇÃO PATRONAL - SERVIDOR CIVIL ATIVO - PM	Legislação Específica
7218.03.1.1.08	CONTRIBUIÇÃO PATRONAL - SERVIDOR CIVIL ATIVO - FMS	Legislação Específica
7218.03.1.1.09	CONTRIBUIÇÃO PATRONAL - SERVIDOR CIVIL ATIVO - FMAS	Legislação Específica
7218.03.1.2.01	CONTRIBUIÇÃO PATRONAL - SERVIDOR CIVIL ATIVO - MULTAS E JURO	Legislação Específica
7218.03.1.2.02	CONTRIBUIÇÃO PATRONAL - SERVIDOR CIVIL ATIVO - MULTAS E JURO	Legislação Específica
7218.03.2.0.00	CPSSS PATRONAL - SERVIDOR CIVIL INATIVO (INTRA)	
7218.03.2.1.01	CONTRIBUIÇÃO PATRONAL - SERVIDOR CIVIL ATIVO - INATIVO	Legislação Específica



PREF. MUNIC. DE BARRA DE GUABIRABA
RUA MIGUEL TEIXEIRA, S/N - CENTRO - CNPJ:10120962/0001-38

Orçamento Programa - Exercício de 2021

LEGISLAÇÃO DA RECEITA
(Inc. III, § 1º, Art.2º)

Assinado de forma digital por
WILSON MADEIRO DA
SILVA:23425113372
Dados: 2020.09.30 23:15:31
-03'00'

Quadro 11

Page 17

Lei, Data:

Código	Discriminação	Legislação
7218.03.3.0.00	CPSSS PATRONAL - SERVIDOR CIVIL - PENSIONISTAS (INTRA)	Legislação Específica
7218.03.3.1.01	CONTRIBUIÇÃO PATRONAL - SERVIDOR CIVIL ATIVO - PENSIONISTAS	Legislação Específica
9000.00.0.0.00	(R) DEDUÇÕES DA RECEITA	
9500.00.0.0.00	(R) DEDUÇÕES DO FUNDEB	
9510.00.0.0.00	(R) DEDUÇÕES DO FUNDEB	Dedução das Receitas para Formação do FUNDEB

**PREF. MUNIC. DE BARRA DE GUABIRABA**

RUA MIGUEL TEIXEIRA, S/N - CENTRO - CNPJ:10120962/0001-38

Assinado de forma digital por
WILSON MADEIRO DA
SILVA:23425113372
Dados: 2020.09.30 23:21:41 -03'00'

Orçamento Programa - Exercício de 2021

Anexo 02

Página 1

Lei: , Data:

NATUREZA DA DESPESA - CONSOLIDAÇÃO GERAL

Código	Especificação	Elemento	Modalidade	Grupo	Categoria Econômica
30.00.00	DESPESAS CORRENTES				39.872.000,00
31.00.00	PESSOAL E ENCARGOS SOCIAIS			25.292.000,00	
31.71.00	TRANSFERÊNCIA A CONSÓRCIOS PÚBLICOS		97.000,00		
31.71.70	RATEIO PELA PARTICIPAÇÃO EM CONSÓRCIO PÚBLICO	97.000,00			
31.90.00	APLICAÇÕES DIRETAS		21.606.000,00		
31.90.01	APOSENTADORIAS, RESERVA REMUNERADA E REFORMAS	4.010.000,00			
31.90.03	PENSÕES	580.000,00			
31.90.04	CONTRATAÇÃO POR TEMPO DETERMINADO	4.581.000,00			
31.90.11	VENCIMENTOS E VANTAGENS FIXAS - PESSOAL CIVIL	10.492.000,00			
31.90.13	OBRIGAÇÕES PATRONAIS	1.157.000,00			
31.90.16	OUTRAS DESPESAS VARIÁVEIS - PESSOAL CIVIL	46.000,00			
31.90.91	SENTENÇAS JUDICIAIS	540.000,00			
31.90.92	DESPESAS DE EXERCÍCIOS ANTERIORES	89.000,00			
31.90.94	INDENIZAÇÕES E RESTITUIÇÕES TRABALHISTAS	111.000,00			
31.91.00	APLICAÇÕES DIRETAS- INTRA-ORÇAMENTÁRIAS		3.589.000,00		
31.91.13	OBRIGAÇÕES PATRONAIS	3.589.000,00			
33.00.00	OUTRAS DESPESAS CORRENTES			14.580.000,00	
33.50.00	TRANSFERÊNCIAS A INSTITUIÇÕES PRIVADAS SEM FINS LUCRATIVOS		269.000,00		
33.50.41	CONTRIBUIÇÕES	252.000,00			
33.50.43	SUBVENÇÕES SOCIAIS	17.000,00			
33.71.00	TRANSFERÊNCIA A CONSÓRCIOS PÚBLICOS		164.000,00		
33.71.70	RATEIO PELA PARTICIPAÇÃO EM CONSÓRCIO PÚBLICO	164.000,00			
33.72.00	Execução Orçamentária Delegada a Consórcios Públicos		50.000,00		
33.72.39	OUTROS SERVIÇOS DE TERCEIROS - PESSOA JURÍDICA	50.000,00			
33.90.00	APLICAÇÕES DIRETAS		13.697.000,00		
33.90.08	OUTROS BENEFÍCIOS ASSISTENCIAIS DO SERVIDOR E DO MILITAR	31.000,00			
33.90.14	DIÁRIAS - CIVIL	586.000,00			
33.90.18	AUXÍLIO FINANCEIRO A ESTUDANTES	5.000,00			
33.90.30	MATERIAL DE CONSUMO	5.301.000,00			
33.90.31	PREMIAÇÕES CULTURAIS, ARTÍSTICAS, CIENTÍFICAS, DESPORTIVAS E	22.000,00			
33.90.32	MATERIAL, BEM OU SERVIÇO PARA DISTRIBUIÇÃO GRATUITA	236.000,00			
33.90.33	PASSAGENS E DESPESAS COM LOCOMOÇÃO	115.000,00			
33.90.35	SERVIÇOS DE CONSULTORIA	446.000,00			
33.90.36	OUTROS SERVIÇOS DE TERCEIROS - PESSOA FÍSICA	2.678.000,00			
33.90.39	OUTROS SERVIÇOS DE TERCEIROS - PESSOA JURÍDICA	3.537.000,00			
33.90.47	OBRIGAÇÕES TRIBUTÁRIAS E CONTRIBUTIVAS	200.000,00			
33.90.48	OUTROS AUXÍLIOS FINANCEIROS A PESSOA FÍSICA	160.000,00			
33.90.91	SENTENÇAS JUDICIAIS	5.000,00			
33.90.92	DESPESAS DE EXERCÍCIOS ANTERIORES	134.000,00			
33.90.93	INDENIZAÇÕES E RESTITUIÇÕES	241.000,00			
33.91.00	APLICAÇÕES DIRETAS- INTRA-ORÇAMENTÁRIAS		400.000,00		
33.91.97	APORTE PARA COBERTURA DO DÉFICIT ATUARIAL DO RPPS	400.000,00			
40.00.00	DESPESAS DE CAPITAL				4.148.000,00
44.00.00	INVESTIMENTOS			3.587.500,00	
44.71.00	TRANSFERÊNCIA A CONSÓRCIOS PÚBLICOS		8.500,00		
44.71.70	RATEIO PELA PARTICIPAÇÃO EM CONSÓRCIO PÚBLICO	8.500,00			
44.90.00	APLICAÇÕES DIRETAS		3.579.000,00		
44.90.51	OBRAS E INSTALAÇÕES	1.595.000,00			
44.90.52	EQUIPAMENTOS E MATERIAL PERMANENTE	1.924.000,00			
44.90.61	AQUISIÇÃO DE IMÓVEIS	60.000,00			
46.00.00	AMORTIZAÇÃO DA DÍVIDA			560.500,00	
46.71.00	TRANSFERÊNCIA A CONSÓRCIOS PÚBLICOS		500,00		
46.71.70	RATEIO PELA PARTICIPAÇÃO EM CONSÓRCIO PÚBLICO	500,00			
46.90.00	APLICAÇÕES DIRETAS		180.000,00		
46.90.71	PRINCIPAL DA DÍVIDA CONTRATUAL RESGATADA	180.000,00			
46.91.00	APLICAÇÕES DIRETAS- INTRA-ORÇAMENTÁRIAS		380.000,00		
46.91.71	PRINCIPAL DA DÍVIDA CONTRATUAL RESGATADA	380.000,00			
90.00.00					900.000,00



PREF. MUNIC. DE BARRA DE GUABIRABA

RUA MIGUEL TEIXEIRA, S/N - CENTRO - CNPJ:10120962/0001-38

Assinado de forma digital por
WILSON MADEIRO DA
SILVA:23425113372
Dados: 2020.09.30 23:22:12 -03'00'

Orçamento Programa - Exercício de 2021

Anexo 02

Página 2

Lei: , Data:

NATUREZA DA DESPESA - CONSOLIDAÇÃO GERAL

Código	Especificação	Elemento	Modalidade	Grupo	Categoria Econômica
99.00.00	RESERVA DE CONTINGÊNCIA			900.000,00	
99.99.00	RESERVA DE CONTINGÊNCIA				
99.99.00	A DEFINIR		900.000,00		
99.99.99	A CLASSIFICAR	900.000,00			
TOTAL					44.920.000,00



PREF. MUNIC. DE BARRA DE GUABIRABA

RUA MIGUEL TEIXEIRA, S/N - CENTRO - CNPJ:10120962/0001-38

Orçamento Programa - Exercício de 2021

Anexo 02

Página 1

Lei: , Data:

NATUREZA DA DESPESA POR ORGÃO

PODER ORGÃO							
01 PODER LEGISLATIVO 01 CÂMARA MUNICIPAL							
Código	Especificação	F.R.	Elemento	Modalidade	Grupo	Categoria Econômica	
3.0.00.00	DESPESAS CORRENTES	0.000.000				1.731.000,00	
3.1.00.00	PESSOAL E ENCARGOS SOCIAIS	0.000.000			1.219.000,00		
3.1.90.00	APLICAÇÕES DIRETAS	0.000.000		1.214.000,00			
3.1.90.11	VENCIMENTOS E VANTAGENS FIXAS - PESSOAL CIVIL	0.01.00	989.000,00				
3.1.90.13	OBRIGAÇÕES PATRONAIS	0.01.00	220.000,00				
3.1.90.16	OUTRAS DESPESAS VARIÁVEIS - PESSOAL CIVIL	0.01.00	5.000,00				
3.1.91.00	APLICAÇÕES DIRETAS- INTRA-ORÇAMENTÁRIAS	0.000.000		5.000,00			
3.1.91.13	OBRIGAÇÕES PATRONAIS	0.01.00	5.000,00				
3.3.00.00	OUTRAS DESPESAS CORRENTES	0.000.000			512.000,00		
3.3.50.00	TRANSFERÊNCIAS A INSTITUIÇÕES PRIVADAS SEM FINS LUCI	0.000.000		2.000,00			
3.3.50.41	CONTRIBUIÇÕES	0.01.00	2.000,00				
3.3.90.00	APLICAÇÕES DIRETAS	0.000.000		510.000,00			
3.3.90.08	OUTROS BENEFÍCIOS ASSISTENCIAIS DO SERVIDOR E DO	0.01.00	5.000,00				
3.3.90.14	DIÁRIAS - CIVIL	0.01.00	35.000,00				
3.3.90.30	MATERIAL DE CONSUMO	0.01.00	40.000,00				
3.3.90.33	PASSAGENS E DESPESAS COM LOCOMOÇÃO	0.01.00	5.000,00				
3.3.90.35	SERVIÇOS DE CONSULTORIA	0.01.00	115.000,00				
3.3.90.36	OUTROS SERVIÇOS DE TERCEIROS - PESSOA FÍSICA	0.01.00	106.000,00				
3.3.90.39	OUTROS SERVIÇOS DE TERCEIROS - PESSOA JURÍDICA	0.01.00	90.000,00				
3.3.90.47	OBRIGAÇÕES TRIBUTÁRIAS E CONTRIBUTIVAS	0.01.00	20.000,00				
3.3.90.92	DESPESAS DE EXERCÍCIOS ANTERIORES	0.01.00	5.000,00				
3.3.90.93	INDENIZAÇÕES E RESTITUIÇÕES	0.01.00	89.000,00				
4.0.00.00	DESPESAS DE CAPITAL	0.000.000				45.000,00	
4.4.00.00	INVESTIMENTOS	0.000.000			45.000,00		
4.4.90.00	APLICAÇÕES DIRETAS	0.000.000		45.000,00			
4.4.90.51	OBRA E INSTALAÇÕES	0.01.00	20.000,00				
4.4.90.52	EQUIPAMENTOS E MATERIAL PERMANENTE	0.01.00	25.000,00				
TOTAL						1.776.000,00	



PREF. MUNIC. DE BARRA DE GUABIRABA

RUA MIGUEL TEIXEIRA, S/N - CENTRO - CNPJ:10120962/0001-38

Orçamento Programa - Exercício de 2021

Anexo 02

Página 2

Lei: , Data:

NATUREZA DA DESPESA POR ORGÃO

PODER ORGÃO						
02 PODER EXECUTIVO						
02 GABINETE DO PREFEITO						
Código	Especificação	F.R.	Elemento	Modalidade	Grupo	Categoria Econômica
3.0.00.00	DESPESAS CORRENTES	0.000.000				946.000,00
3.1.00.00	PESSOAL E ENCARGOS SOCIAIS	0.000.000			324.000,00	
3.1.90.00	APLICAÇÕES DIRETAS	0.000.000		324.000,00		
3.1.90.04	CONTRATAÇÃO POR TEMPO DETERMINADO	0.01.00	242.000,00			
3.1.90.11	VENCIMENTOS E VANTAGENS FIXAS - PESSOAL CIVIL	0.01.00	80.000,00			
3.1.90.13	OBRIGAÇÕES PATRONAIS	0.01.00	2.000,00			
3.3.00.00	OUTRAS DESPESAS CORRENTES	0.000.000			622.000,00	
3.3.50.00	TRANSFERÊNCIAS A INSTITUIÇÕES PRIVADAS SEM FINS LUCI	0.000.000		250.000,00		
3.3.50.41	CONTRIBUIÇÕES	0.01.00	250.000,00			
3.3.90.00	APLICAÇÕES DIRETAS	0.000.000		372.000,00		
3.3.90.14	DIÁRIAS - CIVIL	0.01.00	110.000,00			
3.3.90.30	MATERIAL DE CONSUMO	0.01.00	70.000,00			
3.3.90.33	PASSAGENS E DESPESAS COM LOCOMOÇÃO	0.01.00	5.000,00			
3.3.90.35	SERVIÇOS DE CONSULTORIA	0.01.00	10.000,00			
3.3.90.36	OUTROS SERVIÇOS DE TERCEIROS - PESSOA FÍSICA	0.01.00	60.000,00			
3.3.90.39	OUTROS SERVIÇOS DE TERCEIROS - PESSOA JURÍDICA	0.01.00	87.000,00			
3.3.90.93	INDENIZAÇÕES E RESTITUIÇÕES	0.01.00	30.000,00			
4.0.00.00	DESPESAS DE CAPITAL	0.000.000				60.000,00
4.4.00.00	INVESTIMENTOS	0.000.000			60.000,00	
4.4.90.00	APLICAÇÕES DIRETAS	0.000.000		60.000,00		
4.4.90.52	EQUIPAMENTOS E MATERIAL PERMANENTE	0.01.00	60.000,00			
9.0.00.00	RESERVA DE CONTINGÊNCIA	0.000.000				775.000,00
9.9.00.00	RESERVA DE CONTINGÊNCIA	0.000.000			775.000,00	
9.9.99.00	A DEFINIR	0.000.000		775.000,00		
9.9.99.99	A CLASSIFICAR	0.01.00	775.000,00			
TOTAL						1.781.000,00



PREF. MUNIC. DE BARRA DE GUABIRABA

RUA MIGUEL TEIXEIRA, S/N - CENTRO - CNPJ:10120962/0001-38

Orçamento Programa - Exercício de 2021

Anexo 02

Página 3

Lei: , Data:

NATUREZA DA DESPESA POR ORGÃO

PODER ORGÃO		02 PODER EXECUTIVO 03 SECRETARIA DE ADMINISTRAÇÃO				
Código	Especificação	F.R.	Elemento	Modalidade	Grupo	Categoria Econômica
3.0.00.00	DESPESAS CORRENTES	0.000.000				4.200.000,00
3.1.00.00	PESSOAL E ENCARGOS SOCIAIS	0.000.000			1.665.000,00	
3.1.90.00	APLICAÇÕES DIRETAS	0.000.000		1.487.000,00		
3.1.90.04	CONTRATAÇÃO POR TEMPO DETERMINADO	0.01.00	373.000,00			
3.1.90.11	VENCIMENTOS E VANTAGENS FIXAS - PESSOAL CIVIL	0.01.00	332.000,00			
3.1.90.13	OBRIGAÇÕES PATRONAIS	0.01.00	222.000,00			
3.1.90.91	SENTENÇAS JUDICIAIS	0.01.00	530.000,00			
3.1.90.92	DESPESAS DE EXERCÍCIOS ANTERIORES	0.01.00	10.000,00			
3.1.90.94	INDENIZAÇÕES E RESTITUIÇÕES TRABALHISTAS	0.01.00	20.000,00			
3.1.91.00	APLICAÇÕES DIRETAS- INTRA-ORÇAMENTÁRIAS	0.000.000		178.000,00		
3.1.91.13	OBRIGAÇÕES PATRONAIS	0.01.00	178.000,00			
3.3.00.00	OUTRAS DESPESAS CORRENTES	0.000.000			2.535.000,00	
3.3.50.00	TRANSFERÊNCIAS A INSTITUIÇÕES PRIVADAS SEM FINS LUCRATIVAS	0.000.000		10.000,00		
3.3.50.43	SUBVENÇÕES SOCIAIS	0.01.00	10.000,00			
3.3.90.00	APLICAÇÕES DIRETAS	0.000.000		2.125.000,00		
3.3.90.08	OUTROS BENEFÍCIOS ASSISTENCIAIS DO SERVIDOR E DO PESSOAL CIVIL	0.01.00	10.000,00			
3.3.90.14	DIÁRIAS - CIVIL	0.01.00	50.000,00			
3.3.90.30	MATERIAL DE CONSUMO	0.01.00	500.000,00			
3.3.90.35	SERVIÇOS DE CONSULTORIA	0.01.00	200.000,00			
3.3.90.36	OUTROS SERVIÇOS DE TERCEIROS - PESSOA FÍSICA	0.01.00	505.000,00			
3.3.90.39	OUTROS SERVIÇOS DE TERCEIROS - PESSOA JURÍDICA	0.01.00	775.000,00			
3.3.90.92	DESPESAS DE EXERCÍCIOS ANTERIORES	0.01.00	65.000,00			
3.3.90.93	INDENIZAÇÕES E RESTITUIÇÕES	0.01.00	20.000,00			
3.3.91.00	APLICAÇÕES DIRETAS- INTRA-ORÇAMENTÁRIAS	0.000.000		400.000,00		
3.3.91.97	APORTE PARA COBERTURA DO DÉFICIT ATUARIAL DO RPP	0.01.00	400.000,00			
4.0.00.00	DESPESAS DE CAPITAL	0.000.000				180.000,00
4.4.00.00	INVESTIMENTOS	0.000.000			180.000,00	
4.4.90.00	APLICAÇÕES DIRETAS	0.000.000		180.000,00		
4.4.90.52	EQUIPAMENTOS E MATERIAL PERMANENTE	0.01.00	180.000,00			
TOTAL						4.380.000,00



PREF. MUNIC. DE BARRA DE GUABIRABA

RUA MIGUEL TEIXEIRA, S/N - CENTRO - CNPJ:10120962/0001-38

Orçamento Programa - Exercício de 2021

Anexo 02

Página 4

Lei: , Data:

NATUREZA DA DESPESA POR ORGÃO

PODER ORGÃO	02 PODER EXECUTIVO 04 SECRETARIA DE FINANÇAS					
Código	Especificação	F.R.	Elemento	Modalidade	Grupo	Categoria Econômica
3.0.00.00	DESPESAS CORRENTES	0.000.000				414.000,00
3.1.00.00	PESSOAL E ENCARGOS SOCIAIS	0.000.000			30.000,00	
3.1.90.00	APLICAÇÕES DIRETAS	0.000.000		30.000,00		
3.1.90.04	CONTRATAÇÃO POR TEMPO DETERMINADO	0.01.00	18.000,00			
3.1.90.11	VENCIMENTOS E VANTAGENS FIXAS - PESSOAL CIVIL	0.01.00	12.000,00			
3.3.00.00	OUTRAS DESPESAS CORRENTES	0.000.000			384.000,00	
3.3.90.00	APLICAÇÕES DIRETAS	0.000.000		384.000,00		
3.3.90.14	DIÁRIAS - CIVIL	0.01.00	12.000,00			
3.3.90.30	MATERIAL DE CONSUMO	0.01.00	15.000,00			
3.3.90.35	SERVIÇOS DE CONSULTORIA	0.01.00	5.000,00			
3.3.90.36	OUTROS SERVIÇOS DE TERCEIROS - PESSOA FÍSICA	0.01.00	20.000,00			
3.3.90.39	OUTROS SERVIÇOS DE TERCEIROS - PESSOA JURÍDICA	0.01.00	140.000,00			
3.3.90.47	OBRIGAÇÕES TRIBUTÁRIAS E CONTRIBUTIVAS	0.01.00	180.000,00			
3.3.90.93	INDENIZAÇÕES E RESTITUIÇÕES	0.01.00	12.000,00			
4.0.00.00	DESPESAS DE CAPITAL	0.000.000				576.000,00
4.4.00.00	INVESTIMENTOS	0.000.000			16.000,00	
4.4.90.00	APLICAÇÕES DIRETAS	0.000.000		16.000,00		
4.4.90.52	EQUIPAMENTOS E MATERIAL PERMANENTE	0.01.00	16.000,00			
4.6.00.00	AMORTIZAÇÃO DA DÍVIDA	0.000.000			560.000,00	
4.6.90.00	APLICAÇÕES DIRETAS	0.000.000		180.000,00		
4.6.90.71	PRINCIPAL DA DÍVIDA CONTRATUAL RESGATADA	0.01.00	180.000,00			
4.6.91.00	APLICAÇÕES DIRETAS- INTRA-ORÇAMENTÁRIAS	0.000.000		380.000,00		
4.6.91.71	PRINCIPAL DA DÍVIDA CONTRATUAL RESGATADA	0.01.00	380.000,00			
TOTAL						990.000,00



PREF. MUNIC. DE BARRA DE GUABIRABA

RUA MIGUEL TEIXEIRA, S/N - CENTRO - CNPJ:10120962/0001-38

Orçamento Programa - Exercício de 2021

Anexo 02

Página 5

Lei: , Data:

NATUREZA DA DESPESA POR ORGÃO

PODER ORGÃO						
02 PODER EXECUTIVO 05 SECRETARIA DE EDUCAÇÃO						
Código	Especificação	F.R.	Elemento	Modalidade	Grupo	Categoria Econômica
3.0.00.00	DESPESAS CORRENTES	0.000.000				2.654.000,00
3.1.00.00	PESSOAL E ENCARGOS SOCIAIS	0.000.000			193.000,00	
3.1.90.00	APLICAÇÕES DIRETAS	0.000.000		170.000,00		
3.1.90.04	CONTRATAÇÃO POR TEMPO DETERMINADO	0.01.00	80.000,00			
3.1.90.11	VENCIMENTOS E VANTAGENS FIXAS - PESSOAL CIVIL	0.01.00	67.000,00			
3.1.90.13	OBRIGAÇÕES PATRONAIS	0.01.00	17.000,00			
3.1.90.92	DESPESAS DE EXERCÍCIOS ANTERIORES	0.01.00	6.000,00			
3.1.91.00	APLICAÇÕES DIRETAS- INTRA-ORÇAMENTÁRIAS	0.000.000		23.000,00		
3.1.91.13	OBRIGAÇÕES PATRONAIS	0.01.00	23.000,00			
3.3.00.00	OUTRAS DESPESAS CORRENTES	0.000.000			2.461.000,00	
3.3.50.00	TRANSFERÊNCIAS A INSTITUIÇÕES PRIVADAS SEM FINS LUCR	0.000.000		2.000,00		
3.3.50.43	SUBVENÇÕES SOCIAIS	0.01.00	2.000,00			
3.3.90.00	APLICAÇÕES DIRETAS	0.000.000		2.459.000,00		
3.3.90.14	DIÁRIAS - CIVIL	0.01.00	32.000,00			
3.3.90.30	MATERIAL DE CONSUMO	0.01.00	1.804.000,00			
3.3.90.32	MATERIAL, BEM OU SERVIÇO PARA DISTRIBUIÇÃO GRATUIT	0.01.00	9.000,00			
3.3.90.35	SERVICIOS DE CONSULTORIA	0.01.00	2.000,00			
3.3.90.36	OUTROS SERVIÇOS DE TERCEIROS - PESSOA FÍSICA	0.01.00	50.000,00			
3.3.90.36	OUTROS SERVIÇOS DE TERCEIROS - PESSOA FÍSICA	0.01.00	168.000,00			
3.3.90.39	OUTROS SERVIÇOS DE TERCEIROS - PESSOA JURÍDICA	0.01.00	80.000,00			
3.3.90.39	OUTROS SERVIÇOS DE TERCEIROS - PESSOA JURÍDICA	0.01.00	291.000,00			
3.3.90.92	DESPESAS DE EXERCÍCIOS ANTERIORES	0.01.00	2.000,00			
3.3.90.93	INDENIZAÇÕES E RESTITUIÇÕES	0.01.00	21.000,00			
4.0.00.00	DESPESAS DE CAPITAL	0.000.000				952.000,00
4.4.00.00	INVESTIMENTOS	0.000.000			952.000,00	
4.4.90.00	APLICAÇÕES DIRETAS	0.000.000		952.000,00		
4.4.90.51	OBRAS E INSTALAÇÕES	0.01.00	8.000,00			
4.4.90.52	EQUIPAMENTOS E MATERIAL PERMANENTE	0.01.00	944.000,00			
TOTAL						3.606.000,00



PREF. MUNIC. DE BARRA DE GUABIRABA

RUA MIGUEL TEIXEIRA, S/N - CENTRO - CNPJ:10120962/0001-38

Orçamento Programa - Exercício de 2021

Anexo 02

Página 6

Lei: , Data:

NATUREZA DA DESPESA POR ORGÃO

PODER ORGÃO						
02 PODER EXECUTIVO						
06 SECRETARIA DE ESPORTES E LAZER						
Código	Especificação	F.R.	Elemento	Modalidade	Grupo	Categoria Econômica
3.0.00.00	DESPESAS CORRENTES	0.000.000				167.000,00
3.1.00.00	PESSOAL E ENCARGOS SOCIAIS	0.000.000			20.000,00	
3.1.90.00	APLICAÇÕES DIRETAS	0.000.000		20.000,00		
3.1.90.04	CONTRATAÇÃO POR TEMPO DETERMINADO	0.01.00	10.000,00			
3.1.90.11	VENCIMENTOS E VANTAGENS FIXAS - PESSOAL CIVIL	0.01.00	10.000,00			
3.3.00.00	OUTRAS DESPESAS CORRENTES	0.000.000			147.000,00	
3.3.90.00	APLICAÇÕES DIRETAS	0.000.000		147.000,00		
3.3.90.14	DIÁRIAS - CIVIL	0.01.00	8.000,00			
3.3.90.30	MATERIAL DE CONSUMO	0.01.00	33.000,00			
3.3.90.31	PREMIAÇÕES CULTURAIS, ARTÍSTICAS, CIENTÍFICAS, DESP	0.01.00	18.000,00			
3.3.90.32	MATERIAL, BEM OU SERVIÇO PARA DISTRIBUIÇÃO GRATUIT	0.01.00	10.000,00			
3.3.90.36	OUTROS SERVIÇOS DE TERCEIROS - PESSOA FÍSICA	0.01.00	35.000,00			
3.3.90.39	OUTROS SERVIÇOS DE TERCEIROS - PESSOA JURÍDICA	0.01.00	40.000,00			
3.3.90.93	INDENIZAÇÕES E RESTITUIÇÕES	0.01.00	3.000,00			
4.0.00.00	DESPESAS DE CAPITAL	0.000.000				5.000,00
4.4.00.00	INVESTIMENTOS	0.000.000			5.000,00	
4.4.90.00	APLICAÇÕES DIRETAS	0.000.000		5.000,00		
4.4.90.52	EQUIPAMENTOS E MATERIAL PERMANENTE	0.01.00	5.000,00			
TOTAL						172.000,00



PREF. MUNIC. DE BARRA DE GUABIRABA

RUA MIGUEL TEIXEIRA, S/N - CENTRO - CNPJ:10120962/0001-38

Orçamento Programa - Exercício de 2021

Anexo 02

Página 7

Lei: , Data:

NATUREZA DA DESPESA POR ORGÃO

PODER ORGÃO						
02 PODER EXECUTIVO						
07 SECRETARIA DE SAÚDE						
Código	Especificação	F.R.	Elemento	Modalidade	Grupo	Categoria Econômica
3.0.00.00	DESPESAS CORRENTES	0.000.000				52.000,00
3.1.00.00	PESSOAL E ENCARGOS SOCIAIS	0.000.000			25.000,00	
3.1.90.00	APLICAÇÕES DIRETAS	0.000.000		20.000,00		
3.1.90.04	CONTRATAÇÃO POR TEMPO DETERMINADO	0.01.00	5.000,00			
3.1.90.11	VENCIMENTOS E VANTAGENS FIXAS - PESSOAL CIVIL	0.01.00	5.000,00			
3.1.90.13	OBRIGAÇÕES PATRONAIS	0.01.00	5.000,00			
3.1.90.92	DESPESAS DE EXERCÍCIOS ANTERIORES	0.01.00	5.000,00			
3.1.91.00	APLICAÇÕES DIRETAS- INTRA-ORÇAMENTÁRIAS	0.000.000		5.000,00		
3.1.91.13	OBRIGAÇÕES PATRONAIS	0.01.00	5.000,00			
3.3.00.00	OUTRAS DESPESAS CORRENTES	0.000.000			27.000,00	
3.3.90.00	APLICAÇÕES DIRETAS	0.000.000		27.000,00		
3.3.90.30	MATERIAL DE CONSUMO	0.01.00	5.000,00			
3.3.90.36	OUTROS SERVIÇOS DE TERCEIROS - PESSOA FÍSICA	0.01.00	10.000,00			
3.3.90.39	OUTROS SERVIÇOS DE TERCEIROS - PESSOA JURÍDICA	0.01.00	10.000,00			
3.3.90.93	INDENIZAÇÕES E RESTITUIÇÕES	0.01.00	2.000,00			
4.0.00.00	DESPESAS DE CAPITAL	0.000.000				5.000,00
4.4.00.00	INVESTIMENTOS	0.000.000			5.000,00	
4.4.90.00	APLICAÇÕES DIRETAS	0.000.000		5.000,00		
4.4.90.52	EQUIPAMENTOS E MATERIAL PERMANENTE	0.01.00	5.000,00			
TOTAL						57.000,00



PREF. MUNIC. DE BARRA DE GUABIRABA
 RUA MIGUEL TEIXEIRA, S/N - CENTRO - CNPJ:10120962/0001-38

Orçamento Programa - Exercício de 2021
 Anexo 02
 Página 8
 Lei: , Data:

NATUREZA DA DESPESA POR ORGÃO

PODER ORGÃO						
02 PODER EXECUTIVO						
08 SECRETARIA DE ASSISTÊNCIA SOCIAL						
Código	Especificação	F.R.	Elemento	Modalidade	Grupo	Categoria Econômica
3.0.00.00	DESPESAS CORRENTES	0.000.000				287.000,00
3.1.00.00	PESSOAL E ENCARGOS SOCIAIS	0.000.000			90.000,00	
3.1.90.00	APLICAÇÕES DIRETAS	0.000.000		80.000,00		
3.1.90.04	CONTRATAÇÃO POR TEMPO DETERMINADO	0.01.00	40.000,00			
3.1.90.11	VENCIMENTOS E VANTAGENS FIXAS - PESSOAL CIVIL	0.01.00	35.000,00			
3.1.90.13	OBRIGAÇÕES PATRONAIS	0.01.00	5.000,00			
3.1.91.00	APLICAÇÕES DIRETAS- INTRA-ORÇAMENTÁRIAS	0.000.000		10.000,00		
3.1.91.13	OBRIGAÇÕES PATRONAIS	0.01.00	10.000,00			
3.3.00.00	OUTRAS DESPESAS CORRENTES	0.000.000			197.000,00	
3.3.90.00	APLICAÇÕES DIRETAS	0.000.000		197.000,00		
3.3.90.14	DIÁRIAS - CIVIL	0.01.00	35.000,00			
3.3.90.18	AUXILIO FINANCEIRO A ESTUDANTES	0.01.00	5.000,00			
3.3.90.30	MATERIAL DE CONSUMO	0.01.00	30.000,00			
3.3.90.32	MATERIAL, BEM OU SERVIÇO PARA DISTRIBUIÇÃO GRATUIT	0.01.00	10.000,00			
3.3.90.33	PASSAGENS E DESPESAS COM LOCOMOÇÃO	0.01.00	5.000,00			
3.3.90.36	OUTROS SERVIÇOS DE TERCEIROS - PESSOA FÍSICA	0.01.00	65.000,00			
3.3.90.39	OUTROS SERVIÇOS DE TERCEIROS - PESSOA JURÍDICA	0.01.00	30.000,00			
3.3.90.48	OUTROS AUXÍLIOS FINANCEIROS A PESSOA FÍSICA	0.01.00	15.000,00			
3.3.90.93	INDENIZAÇÕES E RESTITUIÇÕES	0.01.00	2.000,00			
4.0.00.00	DESPESAS DE CAPITAL	0.000.000				35.000,00
4.4.00.00	INVESTIMENTOS	0.000.000			35.000,00	
4.4.90.00	APLICAÇÕES DIRETAS	0.000.000		35.000,00		
4.4.90.51	OBRAS E INSTALAÇÕES	0.01.00	15.000,00			
4.4.90.52	EQUIPAMENTOS E MATERIAL PERMANENTE	0.01.00	20.000,00			
TOTAL						322.000,00



PREF. MUNIC. DE BARRA DE GUABIRABA

RUA MIGUEL TEIXEIRA, S/N - CENTRO - CNPJ:10120962/0001-38

Orçamento Programa - Exercício de 2021

Anexo 02

Página 9

Lei: , Data:

NATUREZA DA DESPESA POR ORGÃO

PODER ORGÃO	02 PODER EXECUTIVO 09 SECRETARIA DE TRANSPORTE					
Código	Especificação	F.R.	Elemento	Modalidade	Grupo	Categoria Econômica
3.000.00	DESPESAS CORRENTES	0.000.000				40.000,00
3.100.00	PESSOAL E ENCARGOS SOCIAIS	0.000.000			20.000,00	
3.190.00	APLICAÇÕES DIRETAS	0.000.000		20.000,00		
3.190.04	CONTRATAÇÃO POR TEMPO DETERMINADO	0.01.00	10.000,00			
3.190.11	VENCIMENTOS E VANTAGENS FIXAS - PESSOAL CIVIL	0.01.00	10.000,00			
3.300.00	OUTRAS DESPESAS CORRENTES	0.000.000			20.000,00	
3.390.00	APLICAÇÕES DIRETAS	0.000.000		20.000,00		
3.390.14	DIÁRIAS - CIVIL	0.01.00	5.000,00			
3.390.30	MATERIAL DE CONSUMO	0.01.00	2.000,00			
3.390.36	OUTROS SERVIÇOS DE TERCEIROS - PESSOA FÍSICA	0.01.00	3.000,00			
3.390.39	OUTROS SERVIÇOS DE TERCEIROS - PESSOA JURÍDICA	0.01.00	10.000,00			
4.000.00	DESPESAS DE CAPITAL	0.000.000				10.000,00
4.400.00	INVESTIMENTOS	0.000.000			10.000,00	
4.490.00	APLICAÇÕES DIRETAS	0.000.000		10.000,00		
4.490.52	EQUIPAMENTOS E MATERIAL PERMANENTE	0.01.00	10.000,00			
TOTAL						50.000,00



PREF. MUNIC. DE BARRA DE GUABIRABA

RUA MIGUEL TEIXEIRA, S/N - CENTRO - CNPJ:10120962/0001-38

Orçamento Programa - Exercício de 2021

Anexo 02

Página 10

Lei: , Data:

NATUREZA DA DESPESA POR ORGÃO

PODER ORGÃO						
02 PODER EXECUTIVO 10 SECRETARIA DE OBRAS E SERVIÇOS PÚBLICOS						
Código	Especificação	F.R.	Elemento	Modalidade	Grupo	Categoria Econômica
3.0.00.00	DESPESAS CORRENTES	0.000.000				1.538.000,00
3.1.00.00	PESSOAL E ENCARGOS SOCIAIS	0.000.000			350.000,00	
3.1.90.00	APLICAÇÕES DIRETAS	0.000.000		350.000,00		
3.1.90.04	CONTRATAÇÃO POR TEMPO DETERMINADO	0.01.00	25.000,00			
3.1.90.11	VENCIMENTOS E VANTAGENS FIXAS - PESSOAL CIVIL	0.01.00	325.000,00			
3.3.00.00	OUTRAS DESPESAS CORRENTES	0.000.000			1.188.000,00	
3.3.90.00	APLICAÇÕES DIRETAS	0.000.000		1.188.000,00		
3.3.90.14	DIÁRIAS - CIVIL	0.01.00	3.000,00			
3.3.90.30	MATERIAL DE CONSUMO	0.01.00	505.000,00			
3.3.90.36	OUTROS SERVIÇOS DE TERCEIROS - PESSOA FÍSICA	0.01.00	270.000,00			
3.3.90.39	OUTROS SERVIÇOS DE TERCEIROS - PESSOA JURÍDICA	0.01.00	370.000,00			
3.3.90.48	OUTROS AUXÍLIOS FINANCEIROS A PESSOA FÍSICA	0.01.00	10.000,00			
3.3.90.93	INDENIZAÇÕES E RESTITUIÇÕES	0.01.00	30.000,00			
4.0.00.00	DESPESAS DE CAPITAL	0.000.000				1.102.000,00
4.4.00.00	INVESTIMENTOS	0.000.000			1.102.000,00	
4.4.90.00	APLICAÇÕES DIRETAS	0.000.000		1.102.000,00		
4.4.90.51	OBRAS E INSTALAÇÕES	0.01.00	50.000,00			
4.4.90.51	OBRAS E INSTALAÇÕES	0.01.00	932.000,00			
4.4.90.52	EQUIPAMENTOS E MATERIAL PERMANENTE	0.01.00	100.000,00			
4.4.90.61	AQUISIÇÃO DE IMÓVEIS	0.01.00	20.000,00			
TOTAL						2.640.000,00



PREF. MUNIC. DE BARRA DE GUABIRABA

RUA MIGUEL TEIXEIRA, S/N - CENTRO - CNPJ:10120962/0001-38

Orçamento Programa - Exercício de 2021

Anexo 02

Página 11

Lei: , Data:

NATUREZA DA DESPESA POR ORGÃO

Código	Especificação	F.R.	Elemento	Modalidade	Grupo	Categoria Econômica
3.0.00.00	DESPESAS CORRENTES	0.000.000				34.000,00
3.1.00.00	PESSOAL E ENCARGOS SOCIAIS	0.000.000			10.000,00	
3.1.90.00	APLICAÇÕES DIRETAS	0.000.000		10.000,00		
3.1.90.04	CONTRATAÇÃO POR TEMPO DETERMINADO	0.01.00	5.000,00			
3.1.90.11	VENCIMENTOS E VANTAGENS FIXAS - PESSOAL CIVIL	0.01.00	5.000,00			
3.3.00.00	OUTRAS DESPESAS CORRENTES	0.000.000			24.000,00	
3.3.90.00	APLICAÇÕES DIRETAS	0.000.000		24.000,00		
3.3.90.14	DIÁRIAS - CIVIL	0.01.00	5.000,00			
3.3.90.30	MATERIAL DE CONSUMO	0.01.00	6.000,00			
3.3.90.32	MATERIAL, BEM OU SERVIÇO PARA DISTRIBUIÇÃO GRATUITA	0.01.00	1.000,00			
3.3.90.36	OUTROS SERVIÇOS DE TERCEIROS - PESSOA FÍSICA	0.01.00	6.000,00			
3.3.90.39	OUTROS SERVIÇOS DE TERCEIROS - PESSOA JURÍDICA	0.01.00	6.000,00			
4.0.00.00	DESPESAS DE CAPITAL	0.000.000				5.000,00
4.4.00.00	INVESTIMENTOS	0.000.000			5.000,00	
4.4.90.00	APLICAÇÕES DIRETAS	0.000.000		5.000,00		
4.4.90.52	EQUIPAMENTOS E MATERIAL PERMANENTE	0.01.00	5.000,00			
TOTAL						39.000,00



PREF. MUNIC. DE BARRA DE GUABIRABA

RUA MIGUEL TEIXEIRA, S/N - CENTRO - CNPJ:10120962/0001-38

Orçamento Programa - Exercício de 2021

Anexo 02

Página 12

Lei: , Data:

NATUREZA DA DESPESA POR ORGÃO

Código	Especificação	F.R.	Elemento	Modalidade	Grupo	Categoria Econômica
PODER	02 PODER EXECUTIVO					
ORGÃO	12 SECRETARIA DE TURISMO					
3.0.00.00	DESPESAS CORRENTES	0.000.000				581.000,00
3.1.00.00	PESSOAL E ENCARGOS SOCIAIS	0.000.000			6.000,00	
3.1.90.00	APLICAÇÕES DIRETAS	0.000.000		6.000,00		
3.1.90.04	CONTRATAÇÃO POR TEMPO DETERMINADO	0.01.00	1.000,00			
3.1.90.11	VENCIMENTOS E VANTAGENS FIXAS - PESSOAL CIVIL	0.01.00	5.000,00			
3.3.00.00	OUTRAS DESPESAS CORRENTES	0.000.000			575.000,00	
3.3.90.00	APLICAÇÕES DIRETAS	0.000.000		575.000,00		
3.3.90.30	MATERIAL DE CONSUMO	0.01.00	105.000,00			
3.3.90.30	MATERIAL DE CONSUMO	0.01.01	10.000,00			
3.3.90.36	OUTROS SERVIÇOS DE TERCEIROS - PESSOA FÍSICA	0.01.00	35.000,00			
3.3.90.36	OUTROS SERVIÇOS DE TERCEIROS - PESSOA FÍSICA	0.01.01	80.000,00			
3.3.90.39	OUTROS SERVIÇOS DE TERCEIROS - PESSOA JURÍDICA	0.01.00	285.000,00			
3.3.90.48	OUTROS AUXÍLIOS FINANCEIROS A PESSOA FÍSICA	0.01.00	30.000,00			
3.3.90.48	OUTROS AUXÍLIOS FINANCEIROS A PESSOA FÍSICA	0.01.01	30.000,00			
4.0.00.00	DESPESAS DE CAPITAL	0.000.000				5.000,00
4.4.00.00	INVESTIMENTOS	0.000.000			5.000,00	
4.4.90.00	APLICAÇÕES DIRETAS	0.000.000		5.000,00		
4.4.90.52	EQUIPAMENTOS E MATERIAL PERMANENTE	0.01.00	5.000,00			
TOTAL						586.000,00



PREF. MUNIC. DE BARRA DE GUABIRABA

RUA MIGUEL TEIXEIRA, S/N - CENTRO - CNPJ:10120962/0001-38

Orçamento Programa - Exercício de 2021

Anexo 02

Página 13

Lei: , Data:

NATUREZA DA DESPESA POR ORGÃO

PODER ORGÃO		02 PODER EXECUTIVO 13 INSTITUTO DE PREVIDÊNCIA PRÓPRIA DOS SERVIDORES MUNICIPAIS				
Código	Especificação	F.R.	Elemento	Modalidade	Grupo	Categoria Econômica
3.0.00.00	DESPESAS CORRENTES	0.000.000				5.225.000,00
3.1.00.00	PESSOAL E ENCARGOS SOCIAIS	0.000.000			4.855.000,00	
3.1.90.00	APLICAÇÕES DIRETAS	0.000.000		4.850.000,00		
3.1.90.01	APOSENTADORIAS, RESERVA REMUNERADA E REFORMAS	0.01.00	4.010.000,00			
3.1.90.03	PENSÕES	0.01.00	580.000,00			
3.1.90.04	CONTRATAÇÃO POR TEMPO DETERMINADO	0.01.00	10.000,00			
3.1.90.11	VENCIMENTOS E VANTAGENS FIXAS - PESSOAL CIVIL	0.01.00	170.000,00			
3.1.90.13	OBRIGAÇÕES PATRONAIS	0.01.00	35.000,00			
3.1.90.91	SENTENÇAS JUDICIAIS	0.01.00	10.000,00			
3.1.90.92	DESPESAS DE EXERCÍCIOS ANTERIORES	0.01.00	20.000,00			
3.1.90.94	INDENIZAÇÕES E RESTITUIÇÕES TRABALHISTAS	0.01.00	15.000,00			
3.1.91.00	APLICAÇÕES DIRETAS- INTRA-ORÇAMENTÁRIAS	0.000.000		5.000,00		
3.1.91.13	OBRIGAÇÕES PATRONAIS	0.01.00	5.000,00			
3.3.00.00	OUTRAS DESPESAS CORRENTES	0.000.000			370.000,00	
3.3.90.00	APLICAÇÕES DIRETAS	0.000.000		370.000,00		
3.3.90.08	OUTROS BENEFÍCIOS ASSISTENCIAIS DO SERVIDOR E DO	0.01.00	5.000,00			
3.3.90.14	DIÁRIAS - CIVIL	0.01.00	25.000,00			
3.3.90.30	MATERIAL DE CONSUMO	0.01.00	5.000,00			
3.3.90.30	MATERIAL DE CONSUMO	0.01.00	15.000,00			
3.3.90.33	PASSAGENS E DESPESAS COM LOCOMOÇÃO	0.01.00	20.000,00			
3.3.90.35	SERVIÇOS DE CONSULTORIA	0.01.00	15.000,00			
3.3.90.36	OUTROS SERVIÇOS DE TERCEIROS - PESSOA FÍSICA	0.01.00	5.000,00			
3.3.90.36	OUTROS SERVIÇOS DE TERCEIROS - PESSOA FÍSICA	0.01.00	60.000,00			
3.3.90.39	OUTROS SERVIÇOS DE TERCEIROS - PESSOA JURÍDICA	0.01.00	5.000,00			
3.3.90.39	OUTROS SERVIÇOS DE TERCEIROS - PESSOA JURÍDICA	0.01.00	190.000,00			
3.3.90.91	SENTENÇAS JUDICIAIS	0.01.00	5.000,00			
3.3.90.92	DESPESAS DE EXERCÍCIOS ANTERIORES	0.01.00	5.000,00			
3.3.90.92	DESPESAS DE EXERCÍCIOS ANTERIORES	0.01.00	5.000,00			
3.3.90.93	INDENIZAÇÕES E RESTITUIÇÕES	0.01.00	10.000,00			
4.0.00.00	DESPESAS DE CAPITAL	0.000.000				50.000,00
4.4.00.00	INVESTIMENTOS	0.000.000			50.000,00	
4.4.90.00	APLICAÇÕES DIRETAS	0.000.000		50.000,00		
4.4.90.51	OBRAS E INSTALAÇÕES	0.01.00	30.000,00			
4.4.90.52	EQUIPAMENTOS E MATERIAL PERMANENTE	0.01.00	20.000,00			
9.0.00.00	RESERVA DE CONTINGÊNCIA	0.000.000				125.000,00
9.9.00.00	RESERVA DE CONTINGÊNCIA	0.000.000			125.000,00	
9.9.99.00	A DEFINIR	0.000.000		125.000,00		
9.9.99.99	A CLASSIFICAR	0.01.00	125.000,00			

Assinado de forma digital por
WILSON MADEIRO DA
SILVA:23425113372
Dados: 2020.09.30 23:23:39
-03'00'



PREF. MUNIC. DE BARRA DE GUABIRABA

RUA MIGUEL TEIXEIRA, S/N - CENTRO - CNPJ:10120962/0001-38

Orçamento Programa - Exercício de 2021

Anexo 02

Página 14

Lei: , Data:

NATUREZA DA DESPESA POR ORGÃO

Código	Especificação	F.R.	Elemento	Modalidade	Grupo	Categoria Económica
PODER	02 PODER EXECUTIVO					
ORGÃO	13 INSTITUTO DE PREVIDÊNCIA PRÓPRIA DOS SERVIDORES MUNICIPAIS					
TOTAL						5.400.000,00



PREF. MUNIC. DE BARRA DE GUABIRABA
RUA MIGUEL TEIXEIRA, S/N - CENTRO - CNPJ:10120962/0001-38

Orçamento Programa - Exercício de 2021
Anexo 02
Página 15
Lei: , Data:

NATUREZA DA DESPESA POR ORGÃO

PODER ORGÃO		02 PODER EXECUTIVO 14 ENTIDADE SUPERVISIONADA - FMS				
Código	Especificação	F.R.	Elemento	Modalidade	Grupo	Categoria Econômica
3.0.00.00	DESPESAS CORRENTES	0.000.000				8.262.000,00
3.1.00.00	PESSOAL E ENCARGOS SOCIAIS	0.000.000			5.594.000,00	
3.1.90.00	APLICAÇÕES DIRETAS	0.000.000		5.156.000,00		
3.1.90.04	CONTRATAÇÃO POR TEMPO DETERMINADO	0.01.00	818.000,00			
3.1.90.04	CONTRATAÇÃO POR TEMPO DETERMINADO	0.02.00	20.000,00			
3.1.90.04	CONTRATAÇÃO POR TEMPO DETERMINADO	0.05.00	50.000,00			
3.1.90.04	CONTRATAÇÃO POR TEMPO DETERMINADO	0.05.00	2.095.000,00			
3.1.90.11	VENCIMENTOS E VANTAGENS FIXAS - PESSOAL CIVIL	0.01.00	121.000,00			
3.1.90.11	VENCIMENTOS E VANTAGENS FIXAS - PESSOAL CIVIL	0.05.00	1.350.000,00			
3.1.90.13	OBRIGAÇÕES PATRONAIS	0.01.00	409.000,00			
3.1.90.13	OBRIGAÇÕES PATRONAIS	0.05.00	205.000,00			
3.1.90.16	OUTRAS DESPESAS VARIÁVEIS - PESSOAL CIVIL	0.01.00	1.000,00			
3.1.90.16	OUTRAS DESPESAS VARIÁVEIS - PESSOAL CIVIL	0.05.00	40.000,00			
3.1.90.92	DESPESAS DE EXERCÍCIOS ANTERIORES	0.01.00	16.000,00			
3.1.90.92	DESPESAS DE EXERCÍCIOS ANTERIORES	0.05.00	20.000,00			
3.1.90.94	INDENIZAÇÕES E RESTITUIÇÕES TRABALHISTAS	0.01.00	6.000,00			
3.1.90.94	INDENIZAÇÕES E RESTITUIÇÕES TRABALHISTAS	0.05.00	5.000,00			
3.1.91.00	APLICAÇÕES DIRETAS- INTRA-ORÇAMENTÁRIAS	0.000.000		438.000,00		
3.1.91.13	OBRIGAÇÕES PATRONAIS	0.01.00	188.000,00			
3.1.91.13	OBRIGAÇÕES PATRONAIS	0.05.00	250.000,00			
3.3.00.00	OUTRAS DESPESAS CORRENTES	0.000.000			2.668.000,00	
3.3.72.00	Execução Orçamentária Delegada a Consórcios Públicos	0.000.000		50.000,00		
3.3.72.39	OUTROS SERVIÇOS DE TERCEIROS - PESSOA JURÍDICA	0.01.00	50.000,00			
3.3.90.00	APLICAÇÕES DIRETAS	0.000.000		2.618.000,00		
3.3.90.08	OUTROS BENEFÍCIOS ASSISTENCIAIS DO SERVIDOR E DO	0.01.00	6.000,00			
3.3.90.14	DIÁRIAS - CIVIL	0.01.00	163.000,00			
3.3.90.14	DIÁRIAS - CIVIL	0.05.00	45.000,00			
3.3.90.30	MATERIAL DE CONSUMO	0.01.00	467.000,00			
3.3.90.30	MATERIAL DE CONSUMO	0.02.00	50.000,00			
3.3.90.30	MATERIAL DE CONSUMO	0.05.00	100.000,00			
3.3.90.30	MATERIAL DE CONSUMO	0.05.00	435.000,00			
3.3.90.32	MATERIAL, BEM OU SERVIÇO PARA DISTRIBUIÇÃO GRATUIT	0.01.00	43.000,00			
3.3.90.32	MATERIAL, BEM OU SERVIÇO PARA DISTRIBUIÇÃO GRATUIT	0.05.00	20.000,00			
3.3.90.33	PASSAGENS E DESPESAS COM LOCOMOÇÃO	0.01.00	1.000,00			
3.3.90.33	PASSAGENS E DESPESAS COM LOCOMOÇÃO	0.05.00	5.000,00			
3.3.90.35	SERVICOS DE CONSULTORIA	0.01.00	40.000,00			
3.3.90.36	OUTROS SERVIÇOS DE TERCEIROS - PESSOA FÍSICA	0.01.00	212.000,00			
3.3.90.36	OUTROS SERVIÇOS DE TERCEIROS - PESSOA FÍSICA	0.02.00	20.000,00			
3.3.90.36	OUTROS SERVIÇOS DE TERCEIROS - PESSOA FÍSICA	0.05.00	30.000,00			



PREF. MUNIC. DE BARRA DE GUABIRABA

RUA MIGUEL TEIXEIRA, S/N - CENTRO - CNPJ:10120962/0001-38

Orçamento Programa - Exercício de 2021

Anexo 02

Página 16

Lei: , Data:

NATUREZA DA DESPESA POR ORGÃO

PODER ORGÃO						
02 PODER EXECUTIVO						
14 ENTIDADE SUPERVISIONADA - FMS						
Código	Especificação	F.R.	Elemento	Modalidade	Grupo	Categoria Econômica
3.3.90.36	OUTROS SERVIÇOS DE TERCEIROS - PESSOA FÍSICA	0.05.00	280.000,00			
3.3.90.39	OUTROS SERVIÇOS DE TERCEIROS - PESSOA JURÍDICA	0.01.00	241.000,00			
3.3.90.39	OUTROS SERVIÇOS DE TERCEIROS - PESSOA JURÍDICA	0.05.00	50.000,00			
3.3.90.39	OUTROS SERVIÇOS DE TERCEIROS - PESSOA JURÍDICA	0.05.00	335.000,00			
3.3.90.39	OUTROS SERVIÇOS DE TERCEIROS - PESSOA JURÍDICA	1.02.00	20.000,00			
3.3.90.48	OUTROS AUXÍLIOS FINANCEIROS A PESSOA FÍSICA	0.01.00	30.000,00			
3.3.90.92	DESPESAS DE EXERCÍCIOS ANTERIORES	0.01.00	20.000,00			
3.3.90.93	INDENIZAÇÕES E RESTITUIÇÕES	0.01.00	5.000,00			
4.0.00.00	DESPESAS DE CAPITAL	0.000.000				738.000,00
4.4.00.00	INVESTIMENTOS	0.000.000			738.000,00	
4.4.90.00	APLICAÇÕES DIRETAS	0.000.000		738.000,00		
4.4.90.51	OBRAS E INSTALAÇÕES	0.01.00	10.000,00			
4.4.90.51	OBRAS E INSTALAÇÕES	0.01.00	200.000,00			
4.4.90.51	OBRAS E INSTALAÇÕES	0.02.00	10.000,00			
4.4.90.51	OBRAS E INSTALAÇÕES	0.05.00	10.000,00			
4.4.90.51	OBRAS E INSTALAÇÕES	0.05.00	185.000,00			
4.4.90.52	EQUIPAMENTOS E MATERIAL PERMANENTE	0.01.00	73.000,00			
4.4.90.52	EQUIPAMENTOS E MATERIAL PERMANENTE	0.01.00	100.000,00			
4.4.90.52	EQUIPAMENTOS E MATERIAL PERMANENTE	0.02.00	10.000,00			
4.4.90.52	EQUIPAMENTOS E MATERIAL PERMANENTE	0.05.00	140.000,00			
TOTAL						9.000.000,00



PREF. MUNIC. DE BARRA DE GUABIRABA

RUA MIGUEL TEIXEIRA, S/N - CENTRO - CNPJ:10120962/0001-38

Orçamento Programa - Exercício de 2021

Anexo 02

Página 17

Lei: , Data:

NATUREZA DA DESPESA POR ORGÃO

PODER ORGÃO						
02 PODER EXECUTIVO						
15 ENTIDADE SUPERVISIONADA - FMAS						
Código	Especificação	F.R.	Elemento	Modalidade	Grupo	Categoria Econômica
3.0.00.00	DESPESAS CORRENTES	0.000.000				1.894.000,00
3.1.00.00	PESSOAL E ENCARGOS SOCIAIS	0.000.000			262.000,00	
3.1.90.00	APLICAÇÕES DIRETAS	0.000.000		247.000,00		
3.1.90.04	CONTRATAÇÃO POR TEMPO DETERMINADO	0.01.00	131.000,00			
3.1.90.04	CONTRATAÇÃO POR TEMPO DETERMINADO	0.05.00	18.000,00			
3.1.90.11	VENCIMENTOS E VANTAGENS FIXAS - PESSOAL CIVIL	0.01.00	26.000,00			
3.1.90.11	VENCIMENTOS E VANTAGENS FIXAS - PESSOAL CIVIL	0.05.00	40.000,00			
3.1.90.13	OBRIGAÇÕES PATRONAIS	0.01.00	15.000,00			
3.1.90.13	OBRIGAÇÕES PATRONAIS	0.05.00	10.000,00			
3.1.90.92	DESPESAS DE EXERCÍCIOS ANTERIORES	0.01.00	2.000,00			
3.1.90.94	INDENIZAÇÕES E RESTITUIÇÕES TRABALHISTAS	0.01.00	5.000,00			
3.1.91.00	APLICAÇÕES DIRETAS- INTRA-ORÇAMENTÁRIAS	0.000.000		15.000,00		
3.1.91.13	OBRIGAÇÕES PATRONAIS	0.01.00	10.000,00			
3.1.91.13	OBRIGAÇÕES PATRONAIS	0.05.00	5.000,00			
3.3.00.00	OUTRAS DESPESAS CORRENTES	0.000.000			1.632.000,00	
3.3.50.00	TRANSFERÊNCIAS A INSTITUIÇÕES PRIVADAS SEM FINS LUCI	0.000.000		5.000,00		
3.3.50.43	SUBVENÇÕES SOCIAIS	0.01.00	5.000,00			
3.3.90.00	APLICAÇÕES DIRETAS	0.000.000		1.627.000,00		
3.3.90.08	OUTROS BENEFÍCIOS ASSISTENCIAIS DO SERVIDOR E DO	0.01.00	5.000,00			
3.3.90.14	DIÁRIAS - CIVIL	0.01.00	27.000,00			
3.3.90.14	DIÁRIAS - CIVIL	0.05.00	15.000,00			
3.3.90.14	DIÁRIAS - CIVIL	0.05.01	5.000,00			
3.3.90.30	MATERIAL DE CONSUMO	0.01.00	273.000,00			
3.3.90.30	MATERIAL DE CONSUMO	0.03.00	30.000,00			
3.3.90.30	MATERIAL DE CONSUMO	0.05.00	186.000,00			
3.3.90.31	PREMIAÇÕES CULTURAIS, ARTÍSTICAS, CIENTÍFICAS, DESP	0.01.00	4.000,00			
3.3.90.32	MATERIAL, BEM OU SERVIÇO PARA DISTRIBUIÇÃO GRATUIT	0.01.00	100.000,00			
3.3.90.32	MATERIAL, BEM OU SERVIÇO PARA DISTRIBUIÇÃO GRATUIT	0.02.00	10.000,00			
3.3.90.32	MATERIAL, BEM OU SERVIÇO PARA DISTRIBUIÇÃO GRATUIT	0.03.00	30.000,00			
3.3.90.33	PASSAGENS E DESPESAS COM LOCOMOÇÃO	0.01.00	30.000,00			
3.3.90.33	PASSAGENS E DESPESAS COM LOCOMOÇÃO	0.02.00	10.000,00			
3.3.90.33	PASSAGENS E DESPESAS COM LOCOMOÇÃO	0.05.00	18.000,00			
3.3.90.33	PASSAGENS E DESPESAS COM LOCOMOÇÃO	0.05.01	5.000,00			
3.3.90.35	SERVIÇOS DE CONSULTORIA	0.01.00	18.000,00			
3.3.90.36	OUTROS SERVIÇOS DE TERCEIROS - PESSOA FÍSICA	0.01.00	339.000,00			
3.3.90.36	OUTROS SERVIÇOS DE TERCEIROS - PESSOA FÍSICA	0.02.00	10.000,00			
3.3.90.36	OUTROS SERVIÇOS DE TERCEIROS - PESSOA FÍSICA	0.05.00	150.000,00			
3.3.90.39	OUTROS SERVIÇOS DE TERCEIROS - PESSOA JURÍDICA	0.01.00	165.000,00			
3.3.90.39	OUTROS SERVIÇOS DE TERCEIROS - PESSOA JURÍDICA	0.02.00	10.000,00			



PREF. MUNIC. DE BARRA DE GUABIRABA

RUA MIGUEL TEIXEIRA, S/N - CENTRO - CNPJ:10120962/0001-38

Orçamento Programa - Exercício de 2021

Anexo 02

Página 18

Lei: , Data:

NATUREZA DA DESPESA POR ORGÃO

PODER ORGÃO		02 PODER EXECUTIVO 15 ENTIDADE SUPERVISIONADA - FMAS				
Código	Especificação	F.R.	Elemento	Modalidade	Grupo	Categoria Econômica
3.3.90.39	OUTROS SERVIÇOS DE TERCEIROS - PESSOA JURÍDICA	0.05.00	130.000,00			
3.3.90.48	OUTROS AUXÍLIOS FINANCEIROS A PESSOA FÍSICA	0.01.00	45.000,00			
3.3.90.92	DESPESAS DE EXERCÍCIOS ANTERIORES	0.01.00	2.000,00			
3.3.90.93	INDENIZAÇÕES E RESTITUIÇÕES	0.01.00	10.000,00			
4.0.00.00	DESPESAS DE CAPITAL	0.000.000				197.000,00
4.4.00.00	INVESTIMENTOS	0.000.000			197.000,00	
4.4.90.00	APLICAÇÕES DIRETAS	0.000.000		197.000,00		
4.4.90.51	OBRAS E INSTALAÇÕES	0.01.00	30.000,00			
4.4.90.51	OBRAS E INSTALAÇÕES	0.05.00	45.000,00			
4.4.90.52	EQUIPAMENTOS E MATERIAL PERMANENTE	0.01.00	58.000,00			
4.4.90.52	EQUIPAMENTOS E MATERIAL PERMANENTE	0.05.00	29.000,00			
4.4.90.52	EQUIPAMENTOS E MATERIAL PERMANENTE	0.05.01	35.000,00			
TOTAL						2.091.000,00



PREF. MUNIC. DE BARRA DE GUABIRABA
 RUA MIGUEL TEIXEIRA, S/N - CENTRO - CNPJ:10120962/0001-38

Orçamento Programa - Exercício de 2021
 Anexo 02
 Página 19
 Lei: , Data:

NATUREZA DA DESPESA POR ORGÃO

PODER ORGÃO		02 PODER EXECUTIVO 16 FUNDEB				
Código	Especificação	F.R.	Elemento	Modalidade	Grupo	Categoria Econômica
3.0.00.00	DESPESAS CORRENTES	0.000.000				11.586.000,00
3.1.00.00	PESSOAL E ENCARGOS SOCIAIS	0.000.000			0.532.000,00	
3.1.90.00	APLICAÇÕES DIRETAS	0.000.000		7.622.000,00		
3.1.90.04	CONTRATAÇÃO POR TEMPO DETERMINADO	0.01.00	180.000,00			
3.1.90.04	CONTRATAÇÃO POR TEMPO DETERMINADO	0.01.00	450.000,00			
3.1.90.11	VENCIMENTOS E VANTAGENS FIXAS - PESSOAL CIVIL	0.01.00	1.605.000,00			
3.1.90.11	VENCIMENTOS E VANTAGENS FIXAS - PESSOAL CIVIL	0.01.00	5.305.000,00			
3.1.90.13	OBRIGAÇÕES PATRONAIS	0.01.00	2.000,00			
3.1.90.13	OBRIGAÇÕES PATRONAIS	0.01.00	10.000,00			
3.1.90.92	DESPESAS DE EXERCÍCIOS ANTERIORES	0.01.00	10.000,00			
3.1.90.94	INDENIZAÇÕES E RESTITUIÇÕES TRABALHISTAS	0.01.00	15.000,00			
3.1.90.94	INDENIZAÇÕES E RESTITUIÇÕES TRABALHISTAS	0.01.00	45.000,00			
3.1.91.00	APLICAÇÕES DIRETAS- INTRA-ORÇAMENTÁRIAS	0.000.000		2.910.000,00		
3.1.91.13	OBRIGAÇÕES PATRONAIS	0.01.00	1.050.000,00			
3.1.91.13	OBRIGAÇÕES PATRONAIS	0.01.00	1.860.000,00			
3.3.00.00	OUTRAS DESPESAS CORRENTES	0.000.000			1.054.000,00	
3.3.90.00	APLICAÇÕES DIRETAS	0.000.000		1.054.000,00		
3.3.90.14	DIÁRIAS - CIVIL	0.01.00	4.000,00			
3.3.90.14	DIÁRIAS - CIVIL	0.01.00	7.000,00			
3.3.90.30	MATERIAL DE CONSUMO	0.01.00	10.000,00			
3.3.90.30	MATERIAL DE CONSUMO	0.01.00	605.000,00			
3.3.90.32	MATERIAL, BEM OU SERVIÇO PARA DISTRIBUIÇÃO GRATUITA	0.01.00	3.000,00			
3.3.90.33	PASSAGENS E DESPESAS COM LOCOMOÇÃO	0.01.00	11.000,00			
3.3.90.35	SERVIÇOS DE CONSULTORIA	0.01.00	41.000,00			
3.3.90.36	OUTROS SERVIÇOS DE TERCEIROS - PESSOA FÍSICA	0.01.00	2.000,00			
3.3.90.36	OUTROS SERVIÇOS DE TERCEIROS - PESSOA FÍSICA	0.01.00	157.000,00			
3.3.90.39	OUTROS SERVIÇOS DE TERCEIROS - PESSOA JURÍDICA	0.01.00	4.000,00			
3.3.90.39	OUTROS SERVIÇOS DE TERCEIROS - PESSOA JURÍDICA	0.01.00	173.000,00			
3.3.90.92	DESPESAS DE EXERCÍCIOS ANTERIORES	0.01.00	30.000,00			
3.3.90.93	INDENIZAÇÕES E RESTITUIÇÕES	0.01.00	7.000,00			
4.0.00.00	DESPESAS DE CAPITAL	0.000.000				174.000,00
4.4.00.00	INVESTIMENTOS	0.000.000			174.000,00	
4.4.90.00	APLICAÇÕES DIRETAS	0.000.000		174.000,00		
4.4.90.51	OBRA E INSTALAÇÕES	0.01.00	50.000,00			
4.4.90.52	EQUIPAMENTOS E MATERIAL PERMANENTE	0.01.00	84.000,00			
4.4.90.61	AQUISIÇÃO DE IMÓVEIS	0.01.00	40.000,00			
TOTAL						11.760.000,00



PREF. MUNIC. DE BARRA DE GUABIRABA

RUA MIGUEL TEIXEIRA, S/N - CENTRO - CNPJ:10120962/0001-38

Orçamento Programa - Exercício de 2021

Anexo 02

Página 20

Lei: , Data:

NATUREZA DA DESPESA POR ORGÃO

Código	Especificação	F.R.	Elemento	Modalidade	Grupo	Categoria Econômica
PODER ORGÃO	02 PODER EXECUTIVO 17 CONSÓRCIO PÚBLICO DOS MUNICIPIOS DA MATA SUL					
3.0.00.00	DESPESAS CORRENTES	0.000.000				261.000,00
3.1.00.00	PESSOAL E ENCARGOS SOCIAIS	0.000.000			97.000,00	
3.1.71.00	TRANSFERÊNCIA A CONSÓRCIOS PÚBLICOS	0.000.000		97.000,00		
3.1.71.70	RATEIO PELA PARTICIPAÇÃO EM CONSÓRCIO PÚBLICO	0.01.00	97.000,00			
3.3.00.00	OUTRAS DESPESAS CORRENTES	0.000.000			164.000,00	
3.3.71.00	TRANSFERÊNCIA A CONSÓRCIOS PÚBLICOS	0.000.000		164.000,00		
3.3.71.70	RATEIO PELA PARTICIPAÇÃO EM CONSÓRCIO PÚBLICO	0.01.00	164.000,00			
4.0.00.00	DESPESAS DE CAPITAL	0.000.000				9.000,00
4.4.00.00	INVESTIMENTOS	0.000.000			8.500,00	
4.4.71.00	TRANSFERÊNCIA A CONSÓRCIOS PÚBLICOS	0.000.000		8.500,00		
4.4.71.70	RATEIO PELA PARTICIPAÇÃO EM CONSÓRCIO PÚBLICO	0.01.00	8.500,00			
4.6.00.00	AMORTIZAÇÃO DA DÍVIDA	0.000.000			500,00	
4.6.71.00	TRANSFERÊNCIA A CONSÓRCIOS PÚBLICOS	0.000.000		500,00		
4.6.71.70	RATEIO PELA PARTICIPAÇÃO EM CONSÓRCIO PÚBLICO	0.01.00	500,00			
TOTAL						270.000,00
TOTAL GERAL						44.920.000,00



PREF. MUNIC. DE BARRA DE GUABIRABA
RUA MIGUEL TEIXEIRA, S/N - CENTRO - CNPJ:10120962/0001-38

Anexo 02
Página 1

Orçamento Programa - Exercício de 2021
NATUREZA DA DESPESA POR ORGÃO E UNIDADE

Lei: , Data:

Código	Especificação	F.R.	Elemento	Modalidade	Grupo	Categoria Econômica
PODER	01 PODER LEGISLATIVO					
ORGÃO	01 CÂMARA MUNICIPAL					
UNIDADE	01 CÂMARA MUNICIPAL					
3.0.00.00	DESPESAS CORRENTES	0.000.000				1.731.000,00
3.1.00.00	PESSOAL E ENCARGOS SOCIAIS	0.000.000			1.219.000,00	
3.1.90.00	APLICAÇÕES DIRETAS	0.000.000		1.214.000,00		
3.1.90.11	VENCIMENTOS E VANTAGENS FIXAS - PESSOAL CIVIL	0.01.00	989.000,00			
3.1.90.13	OBRIGAÇÕES PATRONAIS	0.01.00	220.000,00			
3.1.90.16	OUTRAS DESPESAS VARIÁVEIS - PESSOAL CIVIL	0.01.00	5.000,00			
3.1.91.00	APLICAÇÕES DIRETAS- INTRA-ORÇAMENTÁRIAS	0.000.000		5.000,00		
3.1.91.13	OBRIGAÇÕES PATRONAIS	0.01.00	5.000,00			
3.3.00.00	OUTRAS DESPESAS CORRENTES	0.000.000			512.000,00	
3.3.50.00	TRANSFERÊNCIAS A INSTITUIÇÕES PRIVADAS SEM FINS LUCRATIVAS	0.000.000		2.000,00		
3.3.50.41	CONTRIBUIÇÕES	0.01.00	2.000,00			
3.3.90.00	APLICAÇÕES DIRETAS	0.000.000		510.000,00		
3.3.90.08	OUTROS BENEFÍCIOS ASSISTENCIAIS DO SERVIDOR E DO PESSOAL	0.01.00	5.000,00			
3.3.90.14	DIÁRIAS - CIVIL	0.01.00	35.000,00			
3.3.90.30	MATERIAL DE CONSUMO	0.01.00	40.000,00			
3.3.90.33	PASSAGENS E DESPESAS COM LOCOMOÇÃO	0.01.00	5.000,00			
3.3.90.35	SERVIÇOS DE CONSULTORIA	0.01.00	115.000,00			
3.3.90.36	OUTROS SERVIÇOS DE TERCEIROS - PESSOA FÍSICA	0.01.00	106.000,00			
3.3.90.39	OUTROS SERVIÇOS DE TERCEIROS - PESSOA JURÍDICA	0.01.00	90.000,00			
3.3.90.47	OBRIGAÇÕES TRIBUTÁRIAS E CONTRIBUTIVAS	0.01.00	20.000,00			
3.3.90.92	DESPESAS DE EXERCÍCIOS ANTERIORES	0.01.00	5.000,00			
3.3.90.93	INDENIZAÇÕES E RESTITUIÇÕES	0.01.00	89.000,00			
4.0.00.00	DESPESAS DE CAPITAL	0.000.000				45.000,00
4.4.00.00	INVESTIMENTOS	0.000.000			45.000,00	
4.4.90.00	APLICAÇÕES DIRETAS	0.000.000		45.000,00		
4.4.90.51	OBRAS E INSTALAÇÕES	0.01.00	20.000,00			
4.4.90.52	EQUIPAMENTOS E MATERIAL PERMANENTE	0.01.00	25.000,00			
TOTAL						1.776.000,00



PREF. MUNIC. DE BARRA DE GUABIRABA
RUA MIGUEL TEIXEIRA, S/N - CENTRO - CNPJ:10120962/0001-38

Anexo 02
Página 2

Orçamento Programa - Exercício de 2021
NATUREZA DA DESPESA POR ORGÃO E UNIDADE

Lei: , Data:

Código	Especificação	F.R.	Elemento	Modalidade	Grupo	Categoria Econômica
PODER	02 PODER EXECUTIVO					
ORGÃO	02 GABINETE DO PREFEITO					
UNIDADE	01 GABINETE DO PREFEITO					
3.0.00.00	DESPESAS CORRENTES	0.000.000				760.000,00
3.1.00.00	PESSOAL E ENCARGOS SOCIAIS	0.000.000			243.000,00	
3.1.90.00	APLICAÇÕES DIRETAS	0.000.000		243.000,00		
3.1.90.04	CONTRATAÇÃO POR TEMPO DETERMINADO	0.01.00	227.000,00			
3.1.90.11	VENCIMENTOS E VANTAGENS FIXAS - PESSOAL CIVIL	0.01.00	14.000,00			
3.1.90.13	OBRIGAÇÕES PATRONAIS	0.01.00	2.000,00			
3.3.00.00	OUTRAS DESPESAS CORRENTES	0.000.000			517.000,00	
3.3.50.00	TRANSFERÊNCIAS A INSTITUIÇÕES PRIVADAS SEM FINS LUCRATIVOS	0.000.000		250.000,00		
3.3.50.41	CONTRIBUIÇÕES	0.01.00	250.000,00			
3.3.90.00	APLICAÇÕES DIRETAS	0.000.000		267.000,00		
3.3.90.14	DIÁRIAS - CIVIL	0.01.00	90.000,00			
3.3.90.30	MATERIAL DE CONSUMO	0.01.00	60.000,00			
3.3.90.36	OUTROS SERVIÇOS DE TERCEIROS - PESSOA FÍSICA	0.01.00	40.000,00			
3.3.90.39	OUTROS SERVIÇOS DE TERCEIROS - PESSOA JURÍDICA	0.01.00	67.000,00			
3.3.90.93	INDENIZAÇÕES E RESTITUIÇÕES	0.01.00	10.000,00			
4.0.00.00	DESPESAS DE CAPITAL	0.000.000				40.000,00
4.4.00.00	INVESTIMENTOS	0.000.000			40.000,00	
4.4.90.00	APLICAÇÕES DIRETAS	0.000.000		40.000,00		
4.4.90.52	EQUIPAMENTOS E MATERIAL PERMANENTE	0.01.00	40.000,00			
9.0.00.00	RESERVA DE CONTINGÊNCIA	0.000.000				775.000,00
9.9.00.00	RESERVA DE CONTINGÊNCIA	0.000.000			775.000,00	
9.9.99.00	A DEFINIR	0.000.000		775.000,00		
9.9.99.99	A CLASSIFICAR	0.01.00	775.000,00			
TOTAL						1.575.000,00



PREF. MUNIC. DE BARRA DE GUABIRABA
RUA MIGUEL TEIXEIRA, S/N - CENTRO - CNPJ:10120962/0001-38

Anexo 02
Página 3

Orçamento Programa - Exercício de 2021

NATUREZA DA DESPESA POR ORGÃO E UNIDADE

Lei: , Data:

Código	Especificação	F.R.	Elemento	Modalidade	Grupo	Categoria Econômica
PODER	02 PODER EXECUTIVO					
ORGÃO	02 GABINETE DO PREFEITO					
UNIDADE	02 CONTROLE INTERNO					
3.0.00.00	DESPESAS CORRENTES	0.000.000				130.000,00
3.1.00.00	PESSOAL E ENCARGOS SOCIAIS	0.000.000			70.000,00	
3.1.90.00	APLICAÇÕES DIRETAS	0.000.000		70.000,00		
3.1.90.04	CONTRATAÇÃO POR TEMPO DETERMINADO	0.01.00	10.000,00			
3.1.90.11	VENCIMENTOS E VANTAGENS FIXAS - PESSOAL CIVIL	0.01.00	60.000,00			
3.3.00.00	OUTRAS DESPESAS CORRENTES	0.000.000			60.000,00	
3.3.90.00	APLICAÇÕES DIRETAS	0.000.000		60.000,00		
3.3.90.14	DIÁRIAS - CIVIL	0.01.00	10.000,00			
3.3.90.30	MATERIAL DE CONSUMO	0.01.00	10.000,00			
3.3.90.35	SERVIÇOS DE CONSULTORIA	0.01.00	10.000,00			
3.3.90.36	OUTROS SERVIÇOS DE TERCEIROS - PESSOA FÍSICA	0.01.00	10.000,00			
3.3.90.39	OUTROS SERVIÇOS DE TERCEIROS - PESSOA JURÍDICA	0.01.00	10.000,00			
3.3.90.93	INDENIZAÇÕES E RESTITUIÇÕES	0.01.00	10.000,00			
4.0.00.00	DESPESAS DE CAPITAL	0.000.000				10.000,00
4.4.00.00	INVESTIMENTOS	0.000.000			10.000,00	
4.4.90.00	APLICAÇÕES DIRETAS	0.000.000		10.000,00		
4.4.90.52	EQUIPAMENTOS E MATERIAL PERMANENTE	0.01.00	10.000,00			
TOTAL						140.000,00



PREF. MUNIC. DE BARRA DE GUABIRABA
RUA MIGUEL TEIXEIRA, S/N - CENTRO - CNPJ:10120962/0001-38

Anexo 02
Página 4

Orçamento Programa - Exercício de 2021
NATUREZA DA DESPESA POR ORGÃO E UNIDADE

Lei: , Data:

Código	Especificação	F.R.	Elemento	Modalidade	Grupo	Categoria Econômica
PODER	02 PODER EXECUTIVO					
ORGÃO	02 GABINETE DO PREFEITO					
UNIDADE	03 SECRETARIA DE GOVERNO E ARTICULAÇÃO POLÍTICA					
3.0.00.00	DESPESAS CORRENTES	0.000.000				56.000,00
3.1.00.00	PESSOAL E ENCARGOS SOCIAIS	0.000.000			11.000,00	
3.1.90.00	APLICAÇÕES DIRETAS	0.000.000		11.000,00		
3.1.90.04	CONTRATAÇÃO POR TEMPO DETERMINADO	0.01.00	5.000,00			
3.1.90.11	VENCIMENTOS E VANTAGENS FIXAS - PESSOAL CIVIL	0.01.00	6.000,00			
3.3.00.00	OUTRAS DESPESAS CORRENTES	0.000.000			45.000,00	
3.3.90.00	APLICAÇÕES DIRETAS	0.000.000		45.000,00		
3.3.90.14	DIÁRIAS - CIVIL	0.01.00	10.000,00			
3.3.90.33	PASSAGENS E DESPESAS COM LOCOMOÇÃO	0.01.00	5.000,00			
3.3.90.36	OUTROS SERVIÇOS DE TERCEIROS - PESSOA FÍSICA	0.01.00	10.000,00			
3.3.90.39	OUTROS SERVIÇOS DE TERCEIROS - PESSOA JURÍDICA	0.01.00	10.000,00			
3.3.90.93	INDENIZAÇÕES E RESTITUIÇÕES	0.01.00	10.000,00			
4.0.00.00	DESPESAS DE CAPITAL	0.000.000				10.000,00
4.4.00.00	INVESTIMENTOS	0.000.000			10.000,00	
4.4.90.00	APLICAÇÕES DIRETAS	0.000.000		10.000,00		
4.4.90.52	EQUIPAMENTOS E MATERIAL PERMANENTE	0.01.00	10.000,00			
TOTAL						66.000,00



PREF. MUNIC. DE BARRA DE GUABIRABA
RUA MIGUEL TEIXEIRA, S/N - CENTRO - CNPJ:10120962/0001-38

Anexo 02
Página 5

Orçamento Programa - Exercício de 2021
NATUREZA DA DESPESA POR ORGÃO E UNIDADE

Lei: , Data:

Código	Especificação	F. R.	Elemento	Modalidade	Grupo	Categoria Econômica
PODER	02 PODER EXECUTIVO					
ORGÃO	03 SECRETARIA DE ADMINISTRAÇÃO					
UNIDADE	01 SECRETARIA DE ADMINISTRAÇÃO PLANEJAMENTO E COORDENAÇÃO					
3.0.00.00	DESPESAS CORRENTES	0.000.000				4.200.000,00
3.1.00.00	PESSOAL E ENCARGOS SOCIAIS	0.000.000			1.665.000,00	
3.1.90.00	APLICAÇÕES DIRETAS	0.000.000		1.487.000,00		
3.1.90.04	CONTRATAÇÃO POR TEMPO DETERMINADO	0.01.00	373.000,00			
3.1.90.11	VENCIMENTOS E VANTAGENS FIXAS - PESSOAL CIVIL	0.01.00	332.000,00			
3.1.90.13	OBRIGAÇÕES PATRONAIS	0.01.00	222.000,00			
3.1.90.91	SENTENÇAS JUDICIAIS	0.01.00	530.000,00			
3.1.90.92	DESPESAS DE EXERCÍCIOS ANTERIORES	0.01.00	10.000,00			
3.1.90.94	INDENIZAÇÕES E RESTITUIÇÕES TRABALHISTAS	0.01.00	20.000,00			
3.1.91.00	APLICAÇÕES DIRETAS- INTRA-ORÇAMENTÁRIAS	0.000.000		178.000,00		
3.1.91.13	OBRIGAÇÕES PATRONAIS	0.01.00	178.000,00			
3.3.00.00	OUTRAS DESPESAS CORRENTES	0.000.000			2.535.000,00	
3.3.50.00	TRANSFERÊNCIAS A INSTITUIÇÕES PRIVADAS SEM FINS LUCI	0.000.000		10.000,00		
3.3.50.43	SUBVENÇÕES SOCIAIS	0.01.00	10.000,00			
3.3.90.00	APLICAÇÕES DIRETAS	0.000.000		2.125.000,00		
3.3.90.08	OUTROS BENEFÍCIOS ASSISTENCIAIS DO SERVIDOR E DO	0.01.00	10.000,00			
3.3.90.14	DIÁRIAS - CIVIL	0.01.00	50.000,00			
3.3.90.30	MATERIAL DE CONSUMO	0.01.00	500.000,00			
3.3.90.35	SERVIÇOS DE CONSULTORIA	0.01.00	200.000,00			
3.3.90.36	OUTROS SERVIÇOS DE TERCEIROS - PESSOA FÍSICA	0.01.00	505.000,00			
3.3.90.39	OUTROS SERVIÇOS DE TERCEIROS - PESSOA JURÍDICA	0.01.00	775.000,00			
3.3.90.92	DESPESAS DE EXERCÍCIOS ANTERIORES	0.01.00	65.000,00			
3.3.90.93	INDENIZAÇÕES E RESTITUIÇÕES	0.01.00	20.000,00			
3.3.91.00	APLICAÇÕES DIRETAS- INTRA-ORÇAMENTÁRIAS	0.000.000		400.000,00		
3.3.91.97	APORTE PARA COBERTURA DO DÉFICIT ATUARIAL DO RPP	0.01.00	400.000,00			
4.0.00.00	DESPESAS DE CAPITAL	0.000.000				180.000,00
4.4.00.00	INVESTIMENTOS	0.000.000			180.000,00	
4.4.90.00	APLICAÇÕES DIRETAS	0.000.000		180.000,00		
4.4.90.52	EQUIPAMENTOS E MATERIAL PERMANENTE	0.01.00	180.000,00			
TOTAL						4.380.000,00



PREF. MUNIC. DE BARRA DE GUABIRABA
RUA MIGUEL TEIXEIRA, S/N - CENTRO - CNPJ:10120962/0001-38

Orçamento Programa - Exercício de 2021
NATUREZA DA DESPESA POR ORGÃO E UNIDADE

Anexo 02
Página 6

Lei: , Data:

Código	Especificação	F.R.	Elemento	Modalidade	Grupo	Categoria Econômica
PODER	02 PODER EXECUTIVO					
ORGÃO	04 SECRETARIA DE FINANÇAS					
UNIDADE	01 DEPARTAMENTO DE FISCALIZAÇÃO E ARRECAÇÃO					
3.0.00.00	DESPESAS CORRENTES	0.000.000				40.000,00
3.1.00.00	PESSOAL E ENCARGOS SOCIAIS	0.000.000			10.000,00	
3.1.90.00	APLICAÇÕES DIRETAS	0.000.000		10.000,00		
3.1.90.04	CONTRATAÇÃO POR TEMPO DETERMINADO	0.01.00	5.000,00			
3.1.90.11	VENCIMENTOS E VANTAGENS FIXAS - PESSOAL CIVIL	0.01.00	5.000,00			
3.3.00.00	OUTRAS DESPESAS CORRENTES	0.000.000			30.000,00	
3.3.90.00	APLICAÇÕES DIRETAS	0.000.000		30.000,00		
3.3.90.14	DIÁRIAS - CIVIL	0.01.00	5.000,00			
3.3.90.30	MATERIAL DE CONSUMO	0.01.00	5.000,00			
3.3.90.36	OUTROS SERVIÇOS DE TERCEIROS - PESSOA FÍSICA	0.01.00	5.000,00			
3.3.90.39	OUTROS SERVIÇOS DE TERCEIROS - PESSOA JURÍDICA	0.01.00	10.000,00			
3.3.90.93	INDENIZAÇÕES E RESTITUIÇÕES	0.01.00	5.000,00			
4.0.00.00	DESPESAS DE CAPITAL	0.000.000				8.000,00
4.4.00.00	INVESTIMENTOS	0.000.000			8.000,00	
4.4.90.00	APLICAÇÕES DIRETAS	0.000.000		8.000,00		
4.4.90.52	EQUIPAMENTOS E MATERIAL PERMANENTE	0.01.00	8.000,00			
TOTAL						48.000,00



PREF. MUNIC. DE BARRA DE GUABIRABA
RUA MIGUEL TEIXEIRA, S/N - CENTRO - CNPJ:10120962/0001-38

Anexo 02
Página 7

Orçamento Programa - Exercício de 2021
NATUREZA DA DESPESA POR ORGÃO E UNIDADE

Lei: , Data:

Código	Especificação	F.R.	Elemento	Modalidade	Grupo	Categoria Econômica
PODER	02 PODER EXECUTIVO					
ORGÃO	04 SECRETARIA DE FINANÇAS					
UNIDADE	02 DEPARTAMENTO DE CONTABILIDADE					
3.0.00.00	DESPESAS CORRENTES	0.000.000				150.000,00
3.1.00.00	PESSOAL E ENCARGOS SOCIAIS	0.000.000			8.000,00	
3.1.90.00	APLICAÇÕES DIRETAS	0.000.000		8.000,00		
3.1.90.04	CONTRATAÇÃO POR TEMPO DETERMINADO	0.01.00	3.000,00			
3.1.90.11	VENCIMENTOS E VANTAGENS FIXAS - PESSOAL CIVIL	0.01.00	5.000,00			
3.3.00.00	OUTRAS DESPESAS CORRENTES	0.000.000			142.000,00	
3.3.90.00	APLICAÇÕES DIRETAS	0.000.000		142.000,00		
3.3.90.14	DIÁRIAS - CIVIL	0.01.00	5.000,00			
3.3.90.30	MATERIAL DE CONSUMO	0.01.00	5.000,00			
3.3.90.35	SERVIÇOS DE CONSULTORIA	0.01.00	5.000,00			
3.3.90.36	OUTROS SERVIÇOS DE TERCEIROS - PESSOA FÍSICA	0.01.00	10.000,00			
3.3.90.39	OUTROS SERVIÇOS DE TERCEIROS - PESSOA JURÍDICA	0.01.00	117.000,00			
4.0.00.00	DESPESAS DE CAPITAL	0.000.000				5.000,00
4.4.00.00	INVESTIMENTOS	0.000.000			5.000,00	
4.4.90.00	APLICAÇÕES DIRETAS	0.000.000		5.000,00		
4.4.90.52	EQUIPAMENTOS E MATERIAL PERMANENTE	0.01.00	5.000,00			
TOTAL						155.000,00



PREF. MUNIC. DE BARRA DE GUABIRABA
RUA MIGUEL TEIXEIRA, S/N - CENTRO - CNPJ:10120962/0001-38

Anexo 02
Página 8

Orçamento Programa - Exercício de 2021
NATUREZA DA DESPESA POR ORGÃO E UNIDADE

Lei: , Data:

PODER 02 PODER EXECUTIVO						
ORGÃO 04 SECRETARIA DE FINANÇAS						
UNIDADE 03 SECRETARIA DE FINANÇAS E TESOUREARIA						
Código	Especificação	F.R.	Elemento	Modalidade	Grupo	Categoria Econômica
3.0.00.00	DESPESAS CORRENTES	0.000.000				224.000,00
3.1.00.00	PESSOAL E ENCARGOS SOCIAIS	0.000.000			12.000,00	
3.1.90.00	APLICAÇÕES DIRETAS	0.000.000		12.000,00		
3.1.90.04	CONTRATAÇÃO POR TEMPO DETERMINADO	0.01.00	10.000,00			
3.1.90.11	VENCIMENTOS E VANTAGENS FIXAS - PESSOAL CIVIL	0.01.00	2.000,00			
3.3.00.00	OUTRAS DESPESAS CORRENTES	0.000.000			212.000,00	
3.3.90.00	APLICAÇÕES DIRETAS	0.000.000		212.000,00		
3.3.90.14	DIÁRIAS - CIVIL	0.01.00	2.000,00			
3.3.90.30	MATERIAL DE CONSUMO	0.01.00	5.000,00			
3.3.90.36	OUTROS SERVIÇOS DE TERCEIROS - PESSOA FÍSICA	0.01.00	5.000,00			
3.3.90.39	OUTROS SERVIÇOS DE TERCEIROS - PESSOA JURÍDICA	0.01.00	13.000,00			
3.3.90.47	OBRIGAÇÕES TRIBUTÁRIAS E CONTRIBUTIVAS	0.01.00	180.000,00			
3.3.90.93	INDENIZAÇÕES E RESTITUIÇÕES	0.01.00	7.000,00			
4.0.00.00	DESPESAS DE CAPITAL	0.000.000				563.000,00
4.4.00.00	INVESTIMENTOS	0.000.000			3.000,00	
4.4.90.00	APLICAÇÕES DIRETAS	0.000.000		3.000,00		
4.4.90.52	EQUIPAMENTOS E MATERIAL PERMANENTE	0.01.00	3.000,00			
4.6.00.00	AMORTIZAÇÃO DA DÍVIDA	0.000.000			560.000,00	
4.6.90.00	APLICAÇÕES DIRETAS	0.000.000		180.000,00		
4.6.90.71	PRINCIPAL DA DÍVIDA CONTRATUAL RESGATADA	0.01.00	180.000,00			
4.6.91.00	APLICAÇÕES DIRETAS- INTRA-ORÇAMENTÁRIAS	0.000.000		380.000,00		
4.6.91.71	PRINCIPAL DA DÍVIDA CONTRATUAL RESGATADA	0.01.00	380.000,00			
TOTAL						787.000,00



PREF. MUNIC. DE BARRA DE GUABIRABA
 RUA MIGUEL TEIXEIRA, S/N - CENTRO - CNPJ:10120962/0001-38

Anexo 02
 Página 9

Orçamento Programa - Exercício de 2021

NATUREZA DA DESPESA POR ORGÃO E UNIDADE

Lei: , Data:

PODER 02 PODER EXECUTIVO						
ORGÃO 05 SECRETARIA DE EDUCAÇÃO						
UNIDADE 01 SETOR DE ENSINO BÁSICO						
Código	Especificação	F.R.	Elemento	Modalidade	Grupo	Categoria Econômica
3.0.00.00	DESPESAS CORRENTES	0.000.000				2.654.000,00
3.1.00.00	PESSOAL E ENCARGOS SOCIAIS	0.000.000			193.000,00	
3.1.90.00	APLICAÇÕES DIRETAS	0.000.000		170.000,00		
3.1.90.04	CONTRATAÇÃO POR TEMPO DETERMINADO	0.01.00	80.000,00			
3.1.90.11	VENCIMENTOS E VANTAGENS FIXAS - PESSOAL CIVIL	0.01.00	67.000,00			
3.1.90.13	OBRIGAÇÕES PATRONAIS	0.01.00	17.000,00			
3.1.90.92	DESPESAS DE EXERCÍCIOS ANTERIORES	0.01.00	6.000,00			
3.1.91.00	APLICAÇÕES DIRETAS- INTRA-ORÇAMENTÁRIAS	0.000.000		23.000,00		
3.1.91.13	OBRIGAÇÕES PATRONAIS	0.01.00	23.000,00			
3.3.00.00	OUTRAS DESPESAS CORRENTES	0.000.000			2.461.000,00	
3.3.50.00	TRANSFERÊNCIAS A INSTITUIÇÕES PRIVADAS SEM FINS LUCRATIVAS	0.000.000		2.000,00		
3.3.50.43	SUBVENÇÕES SOCIAIS	0.01.00	2.000,00			
3.3.90.00	APLICAÇÕES DIRETAS	0.000.000		2.459.000,00		
3.3.90.14	DIÁRIAS - CIVIL	0.01.00	32.000,00			
3.3.90.30	MATERIAL DE CONSUMO	0.01.00	1.804.000,00			
3.3.90.32	MATERIAL, BEM OU SERVIÇO PARA DISTRIBUIÇÃO GRATUITA	0.01.00	9.000,00			
3.3.90.35	SERVIÇOS DE CONSULTORIA	0.01.00	2.000,00			
3.3.90.36	OUTROS SERVIÇOS DE TERCEIROS - PESSOA FÍSICA	0.01.00	50.000,00			
3.3.90.36	OUTROS SERVIÇOS DE TERCEIROS - PESSOA FÍSICA	0.01.00	168.000,00			
3.3.90.39	OUTROS SERVIÇOS DE TERCEIROS - PESSOA JURÍDICA	0.01.00	80.000,00			
3.3.90.39	OUTROS SERVIÇOS DE TERCEIROS - PESSOA JURÍDICA	0.01.00	291.000,00			
3.3.90.92	DESPESAS DE EXERCÍCIOS ANTERIORES	0.01.00	2.000,00			
3.3.90.93	INDENIZAÇÕES E RESTITUIÇÕES	0.01.00	21.000,00			
4.0.00.00	DESPESAS DE CAPITAL	0.000.000				952.000,00
4.4.00.00	INVESTIMENTOS	0.000.000			952.000,00	
4.4.90.00	APLICAÇÕES DIRETAS	0.000.000		952.000,00		
4.4.90.51	OBRAS E INSTALAÇÕES	0.01.00	8.000,00			
4.4.90.52	EQUIPAMENTOS E MATERIAL PERMANENTE	0.01.00	944.000,00			
TOTAL						3.606.000,00



PREF. MUNIC. DE BARRA DE GUABIRABA
RUA MIGUEL TEIXEIRA, S/N - CENTRO - CNPJ:10120962/0001-38

Anexo 02
Página 10

Orçamento Programa - Exercício de 2021
NATUREZA DA DESPESA POR ORGÃO E UNIDADE

Lei: , Data:

Código	Especificação	F.R.	Elemento	Modalidade	Grupo	Categoria Econômica
PODER	02 PODER EXECUTIVO					
ORGÃO	06 SECRETARIA DE ESPORTES E LAZER					
UNIDADE	02 SECRETARIA DE ESPORTES E LAZER					
3.0.00.00	DESPESAS CORRENTES	0.000.000				167.000,00
3.1.00.00	PESSOAL E ENCARGOS SOCIAIS	0.000.000			20.000,00	
3.1.90.00	APLICAÇÕES DIRETAS	0.000.000		20.000,00		
3.1.90.04	CONTRATAÇÃO POR TEMPO DETERMINADO	0.01.00	10.000,00			
3.1.90.11	VENCIMENTOS E VANTAGENS FIXAS - PESSOAL CIVIL	0.01.00	10.000,00			
3.3.00.00	OUTRAS DESPESAS CORRENTES	0.000.000			147.000,00	
3.3.90.00	APLICAÇÕES DIRETAS	0.000.000		147.000,00		
3.3.90.14	DIÁRIAS - CIVIL	0.01.00	8.000,00			
3.3.90.30	MATERIAL DE CONSUMO	0.01.00	33.000,00			
3.3.90.31	PREMIAÇÕES CULTURAIS, ARTÍSTICAS, CIENTÍFICAS, DESP	0.01.00	18.000,00			
3.3.90.32	MATERIAL, BEM OU SERVIÇO PARA DISTRIBUIÇÃO GRATUIT	0.01.00	10.000,00			
3.3.90.36	OUTROS SERVIÇOS DE TERCEIROS - PESSOA FÍSICA	0.01.00	35.000,00			
3.3.90.39	OUTROS SERVIÇOS DE TERCEIROS - PESSOA JURÍDICA	0.01.00	40.000,00			
3.3.90.93	INDENIZAÇÕES E RESTITUIÇÕES	0.01.00	3.000,00			
4.0.00.00	DESPESAS DE CAPITAL	0.000.000				5.000,00
4.4.00.00	INVESTIMENTOS	0.000.000			5.000,00	
4.4.90.00	APLICAÇÕES DIRETAS	0.000.000		5.000,00		
4.4.90.52	EQUIPAMENTOS E MATERIAL PERMANENTE	0.01.00	5.000,00			
TOTAL						172.000,00



PREF. MUNIC. DE BARRA DE GUABIRABA
RUA MIGUEL TEIXEIRA, S/N - CENTRO - CNPJ:10120962/0001-38

Anexo 02
Página 11

Orçamento Programa - Exercício de 2021
NATUREZA DA DESPESA POR ORGÃO E UNIDADE

Lei: , Data:

Código	Especificação	F.R.	Elemento	Modalidade	Grupo	Categoria Econômica
PODER	02 PODER EXECUTIVO					
ORGÃO	07 SECRETARIA DE SAÚDE					
UNIDADE	01 SECRETARIA DE SAÚDE					
3.0.00.00	DESPESAS CORRENTES	0.000.000				52.000,00
3.1.00.00	PESSOAL E ENCARGOS SOCIAIS	0.000.000			25.000,00	
3.1.90.00	APLICAÇÕES DIRETAS	0.000.000		20.000,00		
3.1.90.04	CONTRATAÇÃO POR TEMPO DETERMINADO	0.01.00	5.000,00			
3.1.90.11	VENCIMENTOS E VANTAGENS FIXAS - PESSOAL CIVIL	0.01.00	5.000,00			
3.1.90.13	OBRIGAÇÕES PATRONAIS	0.01.00	5.000,00			
3.1.90.92	DESPESAS DE EXERCÍCIOS ANTERIORES	0.01.00	5.000,00			
3.1.91.00	APLICAÇÕES DIRETAS- INTRA-ORÇAMENTÁRIAS	0.000.000		5.000,00		
3.1.91.13	OBRIGAÇÕES PATRONAIS	0.01.00	5.000,00			
3.3.00.00	OUTRAS DESPESAS CORRENTES	0.000.000			27.000,00	
3.3.90.00	APLICAÇÕES DIRETAS	0.000.000		27.000,00		
3.3.90.30	MATERIAL DE CONSUMO	0.01.00	5.000,00			
3.3.90.36	OUTROS SERVIÇOS DE TERCEIROS - PESSOA FÍSICA	0.01.00	10.000,00			
3.3.90.39	OUTROS SERVIÇOS DE TERCEIROS - PESSOA JURÍDICA	0.01.00	10.000,00			
3.3.90.93	INDENIZAÇÕES E RESTITUIÇÕES	0.01.00	2.000,00			
4.0.00.00	DESPESAS DE CAPITAL	0.000.000				5.000,00
4.4.00.00	INVESTIMENTOS	0.000.000			5.000,00	
4.4.90.00	APLICAÇÕES DIRETAS	0.000.000		5.000,00		
4.4.90.52	EQUIPAMENTOS E MATERIAL PERMANENTE	0.01.00	5.000,00			
TOTAL						57.000,00



PREF. MUNIC. DE BARRA DE GUABIRABA
RUA MIGUEL TEIXEIRA, S/N - CENTRO - CNPJ:10120962/0001-38

Orçamento Programa - Exercício de 2021
NATUREZA DA DESPESA POR ORGÃO E UNIDADE

Anexo 02
Página 12

Lei: , Data:

Código	Especificação	F.R.	Elemento	Modalidade	Grupo	Categoria Econômica
PODER	02 PODER EXECUTIVO					
ORGÃO	08 SECRETARIA DE ASSISTÊNCIA SOCIAL					
UNIDADE	01 SECRETARIA DE ASSISTÊNCIA SOCIAL, CIDADANIA E JUVENTUDE					
3.0.00.00	DESPESAS CORRENTES	0.000.000				112.000,00
3.1.00.00	PESSOAL E ENCARGOS SOCIAIS	0.000.000			65.000,00	
3.1.90.00	APLICAÇÕES DIRETAS	0.000.000		55.000,00		
3.1.90.04	CONTRATAÇÃO POR TEMPO DETERMINADO	0.01.00	30.000,00			
3.1.90.11	VENCIMENTOS E VANTAGENS FIXAS - PESSOAL CIVIL	0.01.00	20.000,00			
3.1.90.13	OBRIGAÇÕES PATRONAIS	0.01.00	5.000,00			
3.1.91.00	APLICAÇÕES DIRETAS- INTRA-ORÇAMENTÁRIAS	0.000.000		10.000,00		
3.1.91.13	OBRIGAÇÕES PATRONAIS	0.01.00	10.000,00			
3.3.00.00	OUTRAS DESPESAS CORRENTES	0.000.000			47.000,00	
3.3.90.00	APLICAÇÕES DIRETAS	0.000.000		47.000,00		
3.3.90.14	DIÁRIAS - CIVIL	0.01.00	5.000,00			
3.3.90.30	MATERIAL DE CONSUMO	0.01.00	5.000,00			
3.3.90.32	MATERIAL, BEM OU SERVIÇO PARA DISTRIBUIÇÃO GRATUIT	0.01.00	10.000,00			
3.3.90.33	PASSAGENS E DESPESAS COM LOCOMOÇÃO	0.01.00	5.000,00			
3.3.90.36	OUTROS SERVIÇOS DE TERCEIROS - PESSOA FÍSICA	0.01.00	5.000,00			
3.3.90.39	OUTROS SERVIÇOS DE TERCEIROS - PESSOA JURÍDICA	0.01.00	5.000,00			
3.3.90.48	OUTROS AUXÍLIOS FINANCEIROS A PESSOA FÍSICA	0.01.00	10.000,00			
3.3.90.93	INDENIZAÇÕES E RESTITUIÇÕES	0.01.00	2.000,00			
4.0.00.00	DESPESAS DE CAPITAL	0.000.000				5.000,00
4.4.00.00	INVESTIMENTOS	0.000.000			5.000,00	
4.4.90.00	APLICAÇÕES DIRETAS	0.000.000		5.000,00		
4.4.90.52	EQUIPAMENTOS E MATERIAL PERMANENTE	0.01.00	5.000,00			
TOTAL						117.000,00



PREF. MUNIC. DE BARRA DE GUABIRABA
RUA MIGUEL TEIXEIRA, S/N - CENTRO - CNPJ:10120962/0001-38

Anexo 02
Página 13

Orçamento Programa - Exercício de 2021
NATUREZA DA DESPESA POR ORGÃO E UNIDADE

Lei: , Data:

Código	Especificação	F.R.	Elemento	Modalidade	Grupo	Categoria Econômica
PODER	02 PODER EXECUTIVO					
ORGÃO	08 SECRETARIA DE ASSISTÊNCIA SOCIAL					
UNIDADE	03 FUNDO MUNICIPAL DE ASSISTÊNCIA A CRIANÇA E AO ADOLESCENTE					
3.0.00.00	DESPESAS CORRENTES	0.000.000				140.000,00
3.1.00.00	PESSOAL E ENCARGOS SOCIAIS	0.000.000			15.000,00	
3.1.90.00	APLICAÇÕES DIRETAS	0.000.000		15.000,00		
3.1.90.04	CONTRATAÇÃO POR TEMPO DETERMINADO	0.01.00	5.000,00			
3.1.90.11	VENCIMENTOS E VANTAGENS FIXAS - PESSOAL CIVIL	0.01.00	10.000,00			
3.3.00.00	OUTRAS DESPESAS CORRENTES	0.000.000			125.000,00	
3.3.90.00	APLICAÇÕES DIRETAS	0.000.000		125.000,00		
3.3.90.14	DIÁRIAS - CIVIL	0.01.00	25.000,00			
3.3.90.18	AUXÍLIO FINANCEIRO A ESTUDANTES	0.01.00	5.000,00			
3.3.90.30	MATERIAL DE CONSUMO	0.01.00	20.000,00			
3.3.90.36	OUTROS SERVIÇOS DE TERCEIROS - PESSOA FÍSICA	0.01.00	55.000,00			
3.3.90.39	OUTROS SERVIÇOS DE TERCEIROS - PESSOA JURÍDICA	0.01.00	20.000,00			
4.0.00.00	DESPESAS DE CAPITAL	0.000.000				15.000,00
4.4.00.00	INVESTIMENTOS	0.000.000			15.000,00	
4.4.90.00	APLICAÇÕES DIRETAS	0.000.000		15.000,00		
4.4.90.51	OBRAS E INSTALAÇÕES	0.01.00	5.000,00			
4.4.90.52	EQUIPAMENTOS E MATERIAL PERMANENTE	0.01.00	10.000,00			
TOTAL						155.000,00



PREF. MUNIC. DE BARRA DE GUABIRABA
RUA MIGUEL TEIXEIRA, S/N - CENTRO - CNPJ:10120962/0001-38

Orçamento Programa - Exercício de 2021
NATUREZA DA DESPESA POR ORGÃO E UNIDADE

Anexo 02
Página 14

Lei: , Data:

Código	Especificação	F.R.	Elemento	Modalidade	Grupo	Categoria Econômica
PODER	02 PODER EXECUTIVO					
ORGÃO	08 SECRETARIA DE ASSISTÊNCIA SOCIAL					
UNIDADE	04 FUNDO MUNICIPAL DE ASSISTÊNCIA AO IDOSO					
3.0.00.00	DESPESAS CORRENTES	0.000.000				35.000,00
3.1.00.00	PESSOAL E ENCARGOS SOCIAIS	0.000.000			10.000,00	
3.1.90.00	APLICAÇÕES DIRETAS	0.000.000		10.000,00		
3.1.90.04	CONTRATAÇÃO POR TEMPO DETERMINADO	0.01.00	5.000,00			
3.1.90.11	VENCIMENTOS E VANTAGENS FIXAS - PESSOAL CIVIL	0.01.00	5.000,00			
3.3.00.00	OUTRAS DESPESAS CORRENTES	0.000.000			25.000,00	
3.3.90.00	APLICAÇÕES DIRETAS	0.000.000		25.000,00		
3.3.90.14	DIÁRIAS - CIVIL	0.01.00	5.000,00			
3.3.90.30	MATERIAL DE CONSUMO	0.01.00	5.000,00			
3.3.90.36	OUTROS SERVIÇOS DE TERCEIROS - PESSOA FÍSICA	0.01.00	5.000,00			
3.3.90.39	OUTROS SERVIÇOS DE TERCEIROS - PESSOA JURÍDICA	0.01.00	5.000,00			
3.3.90.48	OUTROS AUXÍLIOS FINANCEIROS A PESSOA FÍSICA	0.01.00	5.000,00			
4.0.00.00	DESPESAS DE CAPITAL	0.000.000				15.000,00
4.4.00.00	INVESTIMENTOS	0.000.000			15.000,00	
4.4.90.00	APLICAÇÕES DIRETAS	0.000.000		15.000,00		
4.4.90.51	OBRAS E INSTALAÇÕES	0.01.00	10.000,00			
4.4.90.52	EQUIPAMENTOS E MATERIAL PERMANENTE	0.01.00	5.000,00			
TOTAL						50.000,00



PREF. MUNIC. DE BARRA DE GUABIRABA
RUA MIGUEL TEIXEIRA, S/N - CENTRO - CNPJ:10120962/0001-38

Anexo 02
Página 15

Orçamento Programa - Exercício de 2021
NATUREZA DA DESPESA POR ORGÃO E UNIDADE

Lei: , Data:

Código	Especificação	F.R.	Elemento	Modalidade	Grupo	Categoria Econômica
PODER	02 PODER EXECUTIVO					
ORGÃO	09 SECRETARIA DE TRANSPORTE					
UNIDADE	01 SECRETARIA DE TRANSPORTE					
3.0.00.00	DESPESAS CORRENTES	0.000.000				40.000,00
3.1.00.00	PESSOAL E ENCARGOS SOCIAIS	0.000.000			20.000,00	
3.1.90.00	APLICAÇÕES DIRETAS	0.000.000		20.000,00		
3.1.90.04	CONTRATAÇÃO POR TEMPO DETERMINADO	0.01.00	10.000,00			
3.1.90.11	VENCIMENTOS E VANTAGENS FIXAS - PESSOAL CIVIL	0.01.00	10.000,00			
3.3.00.00	OUTRAS DESPESAS CORRENTES	0.000.000			20.000,00	
3.3.90.00	APLICAÇÕES DIRETAS	0.000.000		20.000,00		
3.3.90.14	DIÁRIAS - CIVIL	0.01.00	5.000,00			
3.3.90.30	MATERIAL DE CONSUMO	0.01.00	2.000,00			
3.3.90.36	OUTROS SERVIÇOS DE TERCEIROS - PESSOA FÍSICA	0.01.00	3.000,00			
3.3.90.39	OUTROS SERVIÇOS DE TERCEIROS - PESSOA JURÍDICA	0.01.00	10.000,00			
4.0.00.00	DESPESAS DE CAPITAL	0.000.000				10.000,00
4.4.00.00	INVESTIMENTOS	0.000.000			10.000,00	
4.4.90.00	APLICAÇÕES DIRETAS	0.000.000		10.000,00		
4.4.90.52	EQUIPAMENTOS E MATERIAL PERMANENTE	0.01.00	10.000,00			
TOTAL						50.000,00



PREF. MUNIC. DE BARRA DE GUABIRABA
RUA MIGUEL TEIXEIRA, S/N - CENTRO - CNPJ:10120962/0001-38

Orçamento Programa - Exercício de 2021
NATUREZA DA DESPESA POR ORGÃO E UNIDADE

Anexo 02
Página 16

Lei: , Data:

Código	Especificação	F.R.	Elemento	Modalidade	Grupo	Categoria Econômica
PODER	02 PODER EXECUTIVO					
ORGÃO	10 SECRETARIA DE OBRAS E SERVIÇOS PÚBLICOS					
UNIDADE	01 SECRETARIA DE OBRAS E SERVIÇOS PÚBLICOS					
3.0.00.00	DESPESAS CORRENTES	0.000.000				1.538.000,00
3.1.00.00	PESSOAL E ENCARGOS SOCIAIS	0.000.000			350.000,00	
3.1.90.00	APLICAÇÕES DIRETAS	0.000.000		350.000,00		
3.1.90.04	CONTRATAÇÃO POR TEMPO DETERMINADO	0.01.00	25.000,00			
3.1.90.11	VENCIMENTOS E VANTAGENS FIXAS - PESSOAL CIVIL	0.01.00	325.000,00			
3.3.00.00	OUTRAS DESPESAS CORRENTES	0.000.000			1.188.000,00	
3.3.90.00	APLICAÇÕES DIRETAS	0.000.000		1.188.000,00		
3.3.90.14	DIÁRIAS - CIVIL	0.01.00	3.000,00			
3.3.90.30	MATERIAL DE CONSUMO	0.01.00	505.000,00			
3.3.90.36	OUTROS SERVIÇOS DE TERCEIROS - PESSOA FÍSICA	0.01.00	270.000,00			
3.3.90.39	OUTROS SERVIÇOS DE TERCEIROS - PESSOA JURÍDICA	0.01.00	370.000,00			
3.3.90.48	OUTROS AUXÍLIOS FINANCEIROS A PESSOA FÍSICA	0.01.00	10.000,00			
3.3.90.93	INDENIZAÇÕES E RESTITUIÇÕES	0.01.00	30.000,00			
4.0.00.00	DESPESAS DE CAPITAL	0.000.000				1.102.000,00
4.4.00.00	INVESTIMENTOS	0.000.000			1.102.000,00	
4.4.90.00	APLICAÇÕES DIRETAS	0.000.000		1.102.000,00		
4.4.90.51	OBRAS E INSTALAÇÕES	0.01.00	932.000,00			
4.4.90.51	OBRAS E INSTALAÇÕES	0.01.00	50.000,00			
4.4.90.52	EQUIPAMENTOS E MATERIAL PERMANENTE	0.01.00	100.000,00			
4.4.90.61	AQUISIÇÃO DE IMÓVEIS	0.01.00	20.000,00			
TOTAL						2.640.000,00



PREF. MUNIC. DE BARRA DE GUABIRABA
RUA MIGUEL TEIXEIRA, S/N - CENTRO - CNPJ:10120962/0001-38

Orçamento Programa - Exercício de 2021
NATUREZA DA DESPESA POR ORGÃO E UNIDADE

Anexo 02
Página 17

Lei: , Data:

PODER		02 PODER EXECUTIVO				
ORGÃO		11 SECRETARIA DE AGRICULTURA				
UNIDADE		01 SECRETARIA DE AGRICULTURA E MEIO AMBIENTE				
Código	Especificação	F.R.	Elemento	Modalidade	Grupo	Categoria Econômica
3.0.00.00	DESPESAS CORRENTES	0.000.000				34.000,00
3.1.00.00	PESSOAL E ENCARGOS SOCIAIS	0.000.000			10.000,00	
3.1.90.00	APLICAÇÕES DIRETAS	0.000.000		10.000,00		
3.1.90.04	CONTRATAÇÃO POR TEMPO DETERMINADO	0.01.00	5.000,00			
3.1.90.11	VENCIMENTOS E VANTAGENS FIXAS - PESSOAL CIVIL	0.01.00	5.000,00			
3.3.00.00	OUTRAS DESPESAS CORRENTES	0.000.000			24.000,00	
3.3.90.00	APLICAÇÕES DIRETAS	0.000.000		24.000,00		
3.3.90.14	DIÁRIAS - CIVIL	0.01.00	5.000,00			
3.3.90.30	MATERIAL DE CONSUMO	0.01.00	6.000,00			
3.3.90.32	MATERIAL, BEM OU SERVIÇO PARA DISTRIBUIÇÃO GRATUIT	0.01.00	1.000,00			
3.3.90.36	OUTROS SERVIÇOS DE TERCEIROS - PESSOA FÍSICA	0.01.00	6.000,00			
3.3.90.39	OUTROS SERVIÇOS DE TERCEIROS - PESSOA JURÍDICA	0.01.00	6.000,00			
4.0.00.00	DESPESAS DE CAPITAL	0.000.000				5.000,00
4.4.00.00	INVESTIMENTOS	0.000.000			5.000,00	
4.4.90.00	APLICAÇÕES DIRETAS	0.000.000		5.000,00		
4.4.90.52	EQUIPAMENTOS E MATERIAL PERMANENTE	0.01.00	5.000,00			
TOTAL						39.000,00



PREF. MUNIC. DE BARRA DE GUABIRABA
RUA MIGUEL TEIXEIRA, S/N - CENTRO - CNPJ:10120962/0001-38

Orçamento Programa - Exercício de 2021
NATUREZA DA DESPESA POR ORGÃO E UNIDADE

Anexo 02
Página 18

Lei: , Data:

Código	Especificação	F.R.	Elemento	Modalidade	Grupo	Categoria Econômica
PODER	02 PODER EXECUTIVO					
ORGÃO	12 SECRETARIA DE TURISMO					
UNIDADE	01 SECRETARIA DE TURISMO E CULTURA					
3.0.00.00	DESPESAS CORRENTES	0.000.000				581.000,00
3.1.00.00	PESSOAL E ENCARGOS SOCIAIS	0.000.000			6.000,00	
3.1.90.00	APLICAÇÕES DIRETAS	0.000.000		6.000,00		
3.1.90.04	CONTRATAÇÃO POR TEMPO DETERMINADO	0.01.00	1.000,00			
3.1.90.11	VENCIMENTOS E VANTAGENS FIXAS - PESSOAL CIVIL	0.01.00	5.000,00			
3.3.00.00	OUTRAS DESPESAS CORRENTES	0.000.000			575.000,00	
3.3.90.00	APLICAÇÕES DIRETAS	0.000.000		575.000,00		
3.3.90.30	MATERIAL DE CONSUMO	0.01.00	105.000,00			
3.3.90.30	MATERIAL DE CONSUMO	0.01.01	10.000,00			
3.3.90.36	OUTROS SERVIÇOS DE TERCEIROS - PESSOA FÍSICA	0.01.00	35.000,00			
3.3.90.36	OUTROS SERVIÇOS DE TERCEIROS - PESSOA FÍSICA	0.01.01	80.000,00			
3.3.90.39	OUTROS SERVIÇOS DE TERCEIROS - PESSOA JURÍDICA	0.01.00	285.000,00			
3.3.90.48	OUTROS AUXÍLIOS FINANCEIROS A PESSOA FÍSICA	0.01.00	30.000,00			
3.3.90.48	OUTROS AUXÍLIOS FINANCEIROS A PESSOA FÍSICA	0.01.01	30.000,00			
4.0.00.00	DESPESAS DE CAPITAL	0.000.000				5.000,00
4.4.00.00	INVESTIMENTOS	0.000.000			5.000,00	
4.4.90.00	APLICAÇÕES DIRETAS	0.000.000		5.000,00		
4.4.90.52	EQUIPAMENTOS E MATERIAL PERMANENTE	0.01.00	5.000,00			
TOTAL						586.000,00



PREF. MUNIC. DE BARRA DE GUABIRABA
 RUA MIGUEL TEIXEIRA, S/N - CENTRO - CNPJ:10120962/0001-38

Anexo 02
 Página 19

Orçamento Programa - Exercício de 2021
NATUREZA DA DESPESA POR ORGÃO E UNIDADE

Lei: , Data:

PODER 02 PODER EXECUTIVO						
ORGÃO 13 INSTITUTO DE PREVIDÊNCIA PRÓPRIA DOS SERVIDORES MUNICIPAIS						
UNIDADE 01 IPREBAG - PLANO PREVIDENCIARIO						
Código	Especificação	F.R.	Elemento	Modalidade	Grupo	Categoria Econômica
3.0.00.00	DESPESAS CORRENTES	0.000.000				5.160.000,00
3.1.00.00	PESSOAL E ENCARGOS SOCIAIS	0.000.000			4.820.000,00	
3.1.90.00	APLICAÇÕES DIRETAS	0.000.000		4.815.000,00		
3.1.90.01	APOSENTADORIAS, RESERVA REMUNERADA E REFORMAS	0.01.00	4.005.000,00			
3.1.90.03	PENSÕES	0.01.00	575.000,00			
3.1.90.04	CONTRATAÇÃO POR TEMPO DETERMINADO	0.01.00	10.000,00			
3.1.90.11	VENCIMENTOS E VANTAGENS FIXAS - PESSOAL CIVIL	0.01.00	160.000,00			
3.1.90.13	OBRIGAÇÕES PATRONAIS	0.01.00	30.000,00			
3.1.90.91	SENTENÇAS JUDICIAIS	0.01.00	10.000,00			
3.1.90.92	DESPESAS DE EXERCÍCIOS ANTERIORES	0.01.00	15.000,00			
3.1.90.94	INDENIZAÇÕES E RESTITUIÇÕES TRABALHISTAS	0.01.00	10.000,00			
3.1.91.00	APLICAÇÕES DIRETAS- INTRA-ORÇAMENTÁRIAS	0.000.000		5.000,00		
3.1.91.13	OBRIGAÇÕES PATRONAIS	0.01.00	5.000,00			
3.3.00.00	OUTRAS DESPESAS CORRENTES	0.000.000			340.000,00	
3.3.90.00	APLICAÇÕES DIRETAS	0.000.000		340.000,00		
3.3.90.08	OUTROS BENEFÍCIOS ASSISTENCIAIS DO SERVIDOR E DO	0.01.00	5.000,00			
3.3.90.14	DIÁRIAS - CIVIL	0.01.00	20.000,00			
3.3.90.30	MATERIAL DE CONSUMO	0.01.00	5.000,00			
3.3.90.30	MATERIAL DE CONSUMO	0.01.00	10.000,00			
3.3.90.33	PASSAGENS E DESPESAS COM LOCOMOÇÃO	0.01.00	20.000,00			
3.3.90.35	SERVIÇOS DE CONSULTORIA	0.01.00	10.000,00			
3.3.90.36	OUTROS SERVIÇOS DE TERCEIROS - PESSOA FÍSICA	0.01.00	5.000,00			
3.3.90.36	OUTROS SERVIÇOS DE TERCEIROS - PESSOA FÍSICA	0.01.00	55.000,00			
3.3.90.39	OUTROS SERVIÇOS DE TERCEIROS - PESSOA JURÍDICA	0.01.00	5.000,00			
3.3.90.39	OUTROS SERVIÇOS DE TERCEIROS - PESSOA JURÍDICA	0.01.00	185.000,00			
3.3.90.91	SENTENÇAS JUDICIAIS	0.01.00	5.000,00			
3.3.90.92	DESPESAS DE EXERCÍCIOS ANTERIORES	0.01.00	5.000,00			
3.3.90.93	INDENIZAÇÕES E RESTITUIÇÕES	0.01.00	10.000,00			
4.0.00.00	DESPESAS DE CAPITAL	0.000.000				50.000,00
4.4.00.00	INVESTIMENTOS	0.000.000			50.000,00	
4.4.90.00	APLICAÇÕES DIRETAS	0.000.000		50.000,00		
4.4.90.51	OBRA E INSTALAÇÕES	0.01.00	30.000,00			
4.4.90.52	EQUIPAMENTOS E MATERIAL PERMANENTE	0.01.00	20.000,00			
9.0.00.00	RESERVA DE CONTINGÊNCIA	0.000.000				120.000,00
9.9.00.00	RESERVA DE CONTINGÊNCIA	0.000.000			120.000,00	
9.9.99.00	A DEFINIR	0.000.000				
9.9.99.99	A CLASSIFICAR	0.01.00	120.000,00			
TOTAL						5.330.000,00



PREF. MUNIC. DE BARRA DE GUABIRABA
RUA MIGUEL TEIXEIRA, S/N - CENTRO - CNPJ:10120962/0001-38

Anexo 02
Página 20

Orçamento Programa - Exercício de 2021
NATUREZA DA DESPESA POR ORGÃO E UNIDADE

Lei: , Data:

Código	Especificação	F.R.	Elemento	Modalidade	Grupo	Categoria Econômica
PODER	02 PODER EXECUTIVO					
ORGÃO	13 INSTITUTO DE PREVIDÊNCIA PRÓPRIA DOS SERVIDORES MUNICIPAIS					
UNIDADE	02 IPREBAG - PLANO FINANCEIRO					
3.0.00.00	DESPESAS CORRENTES	0.000.000				65.000,00
3.1.00.00	PESSOAL E ENCARGOS SOCIAIS	0.000.000			35.000,00	
3.1.90.00	APLICAÇÕES DIRETAS	0.000.000		35.000,00		
3.1.90.01	APOSENTADORIAS, RESERVA REMUNERADA E REFORMAS	0.01.00	5.000,00			
3.1.90.03	PENSÕES	0.01.00	5.000,00			
3.1.90.11	VENCIMENTOS E VANTAGENS FIXAS - PESSOAL CIVIL	0.01.00	10.000,00			
3.1.90.13	OBRIGAÇÕES PATRONAIS	0.01.00	5.000,00			
3.1.90.92	DESPESAS DE EXERCÍCIOS ANTERIORES	0.01.00	5.000,00			
3.1.90.94	INDENIZAÇÕES E RESTITUIÇÕES TRABALHISTAS	0.01.00	5.000,00			
3.3.00.00	OUTRAS DESPESAS CORRENTES	0.000.000			30.000,00	
3.3.90.00	APLICAÇÕES DIRETAS	0.000.000		30.000,00		
3.3.90.14	DIÁRIAS - CIVIL	0.01.00	5.000,00			
3.3.90.30	MATERIAL DE CONSUMO	0.01.00	5.000,00			
3.3.90.35	SERVIÇOS DE CONSULTORIA	0.01.00	5.000,00			
3.3.90.36	OUTROS SERVIÇOS DE TERCEIROS - PESSOA FÍSICA	0.01.00	5.000,00			
3.3.90.39	OUTROS SERVIÇOS DE TERCEIROS - PESSOA JURÍDICA	0.01.00	5.000,00			
3.3.90.92	DESPESAS DE EXERCÍCIOS ANTERIORES	0.01.00	5.000,00			
9.0.00.00	RESERVA DE CONTINGÊNCIA	0.000.000				5.000,00
9.9.00.00	RESERVA DE CONTINGÊNCIA	0.000.000			5.000,00	
9.9.99.00	A DEFINIR	0.000.000		5.000,00		
9.9.99.99	A CLASSIFICAR	0.01.00	5.000,00			
TOTAL						70.000,00



PREF. MUNIC. DE BARRA DE GUABIRABA
RUA MIGUEL TEIXEIRA, S/N - CENTRO - CNPJ:10120962/0001-38

Anexo 02
Página 21

Orçamento Programa - Exercício de 2021
NATUREZA DA DESPESA POR ORGÃO E UNIDADE

Lei: , Data:

PODER 02 PODER EXECUTIVO						
ORGÃO 14 ENTIDADE SUPERVISIONADA - FMS						
UNIDADE 01 FUNDO MUNICIPAL DE SAÚDE						
Código	Especificação	F.R.	Elemento	Modalidade	Grupo	Categoria Econômica
3.0.00.00	DESPESAS CORRENTES	0.000.000				8.212.000,00
3.1.00.00	PESSOAL E ENCARGOS SOCIAIS	0.000.000			5.594.000,00	
3.1.90.00	APLICAÇÕES DIRETAS	0.000.000		5.156.000,00		
3.1.90.04	CONTRATAÇÃO POR TEMPO DETERMINADO	0.01.00	818.000,00			
3.1.90.04	CONTRATAÇÃO POR TEMPO DETERMINADO	0.02.00	20.000,00			
3.1.90.04	CONTRATAÇÃO POR TEMPO DETERMINADO	0.05.00	2.095.000,00			
3.1.90.04	CONTRATAÇÃO POR TEMPO DETERMINADO	0.05.00	50.000,00			
3.1.90.11	VENCIMENTOS E VANTAGENS FIXAS - PESSOAL CIVIL	0.01.00	121.000,00			
3.1.90.11	VENCIMENTOS E VANTAGENS FIXAS - PESSOAL CIVIL	0.05.00	1.350.000,00			
3.1.90.13	OBRIGAÇÕES PATRONAIS	0.01.00	409.000,00			
3.1.90.13	OBRIGAÇÕES PATRONAIS	0.05.00	205.000,00			
3.1.90.16	OUTRAS DESPESAS VARIÁVEIS - PESSOAL CIVIL	0.01.00	1.000,00			
3.1.90.16	OUTRAS DESPESAS VARIÁVEIS - PESSOAL CIVIL	0.05.00	40.000,00			
3.1.90.92	DESPESAS DE EXERCÍCIOS ANTERIORES	0.01.00	16.000,00			
3.1.90.92	DESPESAS DE EXERCÍCIOS ANTERIORES	0.05.00	20.000,00			
3.1.90.94	INDENIZAÇÕES E RESTITUIÇÕES TRABALHISTAS	0.01.00	6.000,00			
3.1.90.94	INDENIZAÇÕES E RESTITUIÇÕES TRABALHISTAS	0.05.00	5.000,00			
3.1.91.00	APLICAÇÕES DIRETAS- INTRA-ORÇAMENTÁRIAS	0.000.000		438.000,00		
3.1.91.13	OBRIGAÇÕES PATRONAIS	0.01.00	188.000,00			
3.1.91.13	OBRIGAÇÕES PATRONAIS	0.05.00	250.000,00			
3.3.00.00	OUTRAS DESPESAS CORRENTES	0.000.000			2.618.000,00	
3.3.90.00	APLICAÇÕES DIRETAS	0.000.000		2.618.000,00		
3.3.90.08	OUTROS BENEFÍCIOS ASSISTENCIAIS DO SERVIDOR E DO	0.01.00	6.000,00			
3.3.90.14	DIÁRIAS - CIVIL	0.01.00	163.000,00			
3.3.90.14	DIÁRIAS - CIVIL	0.05.00	45.000,00			
3.3.90.30	MATERIAL DE CONSUMO	0.01.00	130.000,00			
3.3.90.30	MATERIAL DE CONSUMO	0.01.00	337.000,00			
3.3.90.30	MATERIAL DE CONSUMO	0.02.00	50.000,00			
3.3.90.30	MATERIAL DE CONSUMO	0.05.00	435.000,00			
3.3.90.30	MATERIAL DE CONSUMO	0.05.00	100.000,00			
3.3.90.32	MATERIAL, BEM OU SERVIÇO PARA DISTRIBUIÇÃO GRATUIT	0.01.00	43.000,00			
3.3.90.32	MATERIAL, BEM OU SERVIÇO PARA DISTRIBUIÇÃO GRATUIT	0.05.00	20.000,00			
3.3.90.33	PASSAGENS E DESPESAS COM LOCOMOÇÃO	0.01.00	1.000,00			
3.3.90.33	PASSAGENS E DESPESAS COM LOCOMOÇÃO	0.05.00	5.000,00			
3.3.90.35	SERVIÇOS DE CONSULTORIA	0.01.00	40.000,00			
3.3.90.36	OUTROS SERVIÇOS DE TERCEIROS - PESSOA FÍSICA	0.01.00	212.000,00			
3.3.90.36	OUTROS SERVIÇOS DE TERCEIROS - PESSOA FÍSICA	0.02.00	20.000,00			
3.3.90.36	OUTROS SERVIÇOS DE TERCEIROS - PESSOA FÍSICA	0.05.00	280.000,00			
3.3.90.36	OUTROS SERVIÇOS DE TERCEIROS - PESSOA FÍSICA	0.05.00	30.000,00			
3.3.90.39	OUTROS SERVIÇOS DE TERCEIROS - PESSOA JURÍDICA	0.01.00	241.000,00			
3.3.90.39	OUTROS SERVIÇOS DE TERCEIROS - PESSOA JURÍDICA	0.05.00	335.000,00			
3.3.90.39	OUTROS SERVIÇOS DE TERCEIROS - PESSOA JURÍDICA	0.05.00	50.000,00			
3.3.90.39	OUTROS SERVIÇOS DE TERCEIROS - PESSOA JURÍDICA	1.02.00	20.000,00			
3.3.90.48	OUTROS AUXÍLIOS FINANCEIROS A PESSOA FÍSICA	0.01.00	30.000,00			
3.3.90.92	DESPESAS DE EXERCÍCIOS ANTERIORES	0.01.00	20.000,00			
3.3.90.93	INDENIZAÇÕES E RESTITUIÇÕES	0.01.00	5.000,00			



PREF. MUNIC. DE BARRA DE GUABIRABA
RUA MIGUEL TEIXEIRA, S/N - CENTRO - CNPJ:10120962/0001-38

Anexo 02
Página 22

Orçamento Programa - Exercício de 2021
NATUREZA DA DESPESA POR ORGÃO E UNIDADE

Lei: , Data:

Código	Especificação	F.R.	Elemento	Modalidade	Grupo	Categoria Econômica
PODER	02 PODER EXECUTIVO					
ORGÃO	14 ENTIDADE SUPERVISIONADA - FMS					
UNIDADE	01 FUNDO MUNICIPAL DE SAÚDE					
4.0.00.00	DESPESAS DE CAPITAL	0.000.000				738.000,00
4.4.00.00	INVESTIMENTOS	0.000.000			738.000,00	
4.4.90.00	APLICAÇÕES DIRETAS	0.000.000		738.000,00		
4.4.90.51	OBRAS E INSTALAÇÕES	0.01.00	10.000,00			
4.4.90.51	OBRAS E INSTALAÇÕES	0.01.00	200.000,00			
4.4.90.51	OBRAS E INSTALAÇÕES	0.02.00	10.000,00			
4.4.90.51	OBRAS E INSTALAÇÕES	0.05.00	185.000,00			
4.4.90.51	OBRAS E INSTALAÇÕES	0.05.00	10.000,00			
4.4.90.52	EQUIPAMENTOS E MATERIAL PERMANENTE	0.01.00	73.000,00			
4.4.90.52	EQUIPAMENTOS E MATERIAL PERMANENTE	0.01.00	100.000,00			
4.4.90.52	EQUIPAMENTOS E MATERIAL PERMANENTE	0.02.00	10.000,00			
4.4.90.52	EQUIPAMENTOS E MATERIAL PERMANENTE	0.05.00	140.000,00			
TOTAL						8.950.000,00



PREF. MUNIC. DE BARRA DE GUABIRABA
RUA MIGUEL TEIXEIRA, S/N - CENTRO - CNPJ:10120962/0001-38

Anexo 02
Página 23

Orçamento Programa - Exercício de 2021
NATUREZA DA DESPESA POR ORGÃO E UNIDADE

Lei: , Data:

Código	Especificação	F.R.	Elemento	Modalidade	Grupo	Categoria Econômica
PODER	02 PODER EXECUTIVO					
ORGÃO	14 ENTIDADE SUPERVISIONADA - FMS					
UNIDADE	02 CONSÓRCIO PÚBLICO					
3.0.00.00	DESPESAS CORRENTES	0.000.000				50.000,00
3.3.00.00	OUTRAS DESPESAS CORRENTES	0.000.000			50.000,00	
3.3.72.00	Execução Orçamentária Delegada a Consórcios Públicos	0.000.000		50.000,00		
3.3.72.39	OUTROS SERVIÇOS DE TERCEIROS - PESSOA JURÍDICA	0.01.00	50.000,00			
TOTAL						50.000,00



PREF. MUNIC. DE BARRA DE GUABIRABA
RUA MIGUEL TEIXEIRA, S/N - CENTRO - CNPJ:10120962/0001-38

Anexo 02
Página 24

Orçamento Programa - Exercício de 2021
NATUREZA DA DESPESA POR ORGÃO E UNIDADE

Lei: , Data:

PODER		02 PODER EXECUTIVO				
ORGÃO		15 ENTIDADE SUPERVISIONADA - FMAS				
UNIDADE		01 FUNDO MUNICIPAL DE ASSISTÊNCIA SOCIAL				
Código	Especificação	F.R.	Elemento	Modalidade	Grupo	Categoria Econômica
3.0.00.00	DESPESAS CORRENTES	0.000.000				1.894.000,00
3.1.00.00	PESSOAL E ENCARGOS SOCIAIS	0.000.000			262.000,00	
3.1.90.00	APLICAÇÕES DIRETAS	0.000.000		247.000,00		
3.1.90.04	CONTRATAÇÃO POR TEMPO DETERMINADO	0.01.00	131.000,00			
3.1.90.04	CONTRATAÇÃO POR TEMPO DETERMINADO	0.05.00	18.000,00			
3.1.90.11	VENCIMENTOS E VANTAGENS FIXAS - PESSOAL CIVIL	0.01.00	26.000,00			
3.1.90.11	VENCIMENTOS E VANTAGENS FIXAS - PESSOAL CIVIL	0.05.00	40.000,00			
3.1.90.13	OBRIGAÇÕES PATRONAIS	0.01.00	15.000,00			
3.1.90.13	OBRIGAÇÕES PATRONAIS	0.05.00	10.000,00			
3.1.90.92	DESPESAS DE EXERCÍCIOS ANTERIORES	0.01.00	2.000,00			
3.1.90.94	INDENIZAÇÕES E RESTITUIÇÕES TRABALHISTAS	0.01.00	5.000,00			
3.1.91.00	APLICAÇÕES DIRETAS- INTRA-ORÇAMENTÁRIAS	0.000.000		15.000,00		
3.1.91.13	OBRIGAÇÕES PATRONAIS	0.01.00	10.000,00			
3.1.91.13	OBRIGAÇÕES PATRONAIS	0.05.00	5.000,00			
3.3.00.00	OUTRAS DESPESAS CORRENTES	0.000.000			1.632.000,00	
3.3.50.00	TRANSFERÊNCIAS A INSTITUIÇÕES PRIVADAS SEM FINS LUCRATIVAS	0.000.000		5.000,00		
3.3.50.43	SUBVENÇÕES SOCIAIS	0.01.00	5.000,00			
3.3.90.00	APLICAÇÕES DIRETAS	0.000.000		1.627.000,00		
3.3.90.08	OUTROS BENEFÍCIOS ASSISTENCIAIS DO SERVIDOR E DO EMPREGADO	0.01.00	5.000,00			
3.3.90.14	DIÁRIAS - CIVIL	0.01.00	27.000,00			
3.3.90.14	DIÁRIAS - CIVIL	0.05.00	15.000,00			
3.3.90.14	DIÁRIAS - CIVIL	0.05.01	5.000,00			
3.3.90.30	MATERIAL DE CONSUMO	0.01.00	20.000,00			
3.3.90.30	MATERIAL DE CONSUMO	0.01.00	253.000,00			
3.3.90.30	MATERIAL DE CONSUMO	0.03.00	30.000,00			
3.3.90.30	MATERIAL DE CONSUMO	0.05.00	176.000,00			
3.3.90.30	MATERIAL DE CONSUMO	0.05.00	10.000,00			
3.3.90.31	PREMIAÇÕES CULTURAIS, ARTÍSTICAS, CIENTÍFICAS, DESPORTIVAS E RECREATIVAS	0.01.00	4.000,00			
3.3.90.32	MATERIAL, BEM OU SERVIÇO PARA DISTRIBUIÇÃO GRATUITA	0.01.00	100.000,00			
3.3.90.32	MATERIAL, BEM OU SERVIÇO PARA DISTRIBUIÇÃO GRATUITA	0.02.00	10.000,00			
3.3.90.32	MATERIAL, BEM OU SERVIÇO PARA DISTRIBUIÇÃO GRATUITA	0.03.00	30.000,00			
3.3.90.33	PASSAGENS E DESPESAS COM LOCOMOÇÃO	0.01.00	30.000,00			
3.3.90.33	PASSAGENS E DESPESAS COM LOCOMOÇÃO	0.02.00	10.000,00			
3.3.90.33	PASSAGENS E DESPESAS COM LOCOMOÇÃO	0.05.00	18.000,00			
3.3.90.33	PASSAGENS E DESPESAS COM LOCOMOÇÃO	0.05.01	5.000,00			
3.3.90.35	SERVIÇOS DE CONSULTORIA	0.01.00	18.000,00			
3.3.90.36	OUTROS SERVIÇOS DE TERCEIROS - PESSOA FÍSICA	0.01.00	5.000,00			
3.3.90.36	OUTROS SERVIÇOS DE TERCEIROS - PESSOA FÍSICA	0.01.00	334.000,00			
3.3.90.36	OUTROS SERVIÇOS DE TERCEIROS - PESSOA FÍSICA	0.02.00	10.000,00			
3.3.90.36	OUTROS SERVIÇOS DE TERCEIROS - PESSOA FÍSICA	0.05.00	105.000,00			
3.3.90.36	OUTROS SERVIÇOS DE TERCEIROS - PESSOA FÍSICA	0.05.00	45.000,00			
3.3.90.39	OUTROS SERVIÇOS DE TERCEIROS - PESSOA JURÍDICA	0.01.00	5.000,00			
3.3.90.39	OUTROS SERVIÇOS DE TERCEIROS - PESSOA JURÍDICA	0.01.00	160.000,00			
3.3.90.39	OUTROS SERVIÇOS DE TERCEIROS - PESSOA JURÍDICA	0.02.00	10.000,00			
3.3.90.39	OUTROS SERVIÇOS DE TERCEIROS - PESSOA JURÍDICA	0.05.00	10.000,00			
3.3.90.39	OUTROS SERVIÇOS DE TERCEIROS - PESSOA JURÍDICA	0.05.00	120.000,00			



PREF. MUNIC. DE BARRA DE GUABIRABA
RUA MIGUEL TEIXEIRA, S/N - CENTRO - CNPJ:10120962/0001-38

Anexo 02
Página 25

Orçamento Programa - Exercício de 2021
NATUREZA DA DESPESA POR ORGÃO E UNIDADE

Lei: , Data:

Código	Especificação	F.R.	Elemento	Modalidade	Grupo	Categoria Econômica
PODER	02 PODER EXECUTIVO					
ORGÃO	15 ENTIDADE SUPERVISIONADA - FMAS					
UNIDADE	01 FUNDO MUNICIPAL DE ASSISTÊNCIA SOCIAL					
3.3.90.48	OUTROS AUXÍLIOS FINANCEIROS A PESSOA FÍSICA	0.01.00	20.000,00			
3.3.90.48	OUTROS AUXÍLIOS FINANCEIROS A PESSOA FÍSICA	0.01.00	25.000,00			
3.3.90.92	DESPESAS DE EXERCÍCIOS ANTERIORES	0.01.00	2.000,00			
3.3.90.93	INDENIZAÇÕES E RESTITUIÇÕES	0.01.00	10.000,00			
4.0.00.00	DESPESAS DE CAPITAL	0.000.000				197.000,00
4.4.00.00	INVESTIMENTOS	0.000.000			197.000,00	
4.4.90.00	APLICAÇÕES DIRETAS	0.000.000		197.000,00		
4.4.90.51	OBRAS E INSTALAÇÕES	0.01.00	30.000,00			
4.4.90.51	OBRAS E INSTALAÇÕES	0.05.00	45.000,00			
4.4.90.52	EQUIPAMENTOS E MATERIAL PERMANENTE	0.01.00	58.000,00			
4.4.90.52	EQUIPAMENTOS E MATERIAL PERMANENTE	0.05.00	25.000,00			
4.4.90.52	EQUIPAMENTOS E MATERIAL PERMANENTE	0.05.00	4.000,00			
4.4.90.52	EQUIPAMENTOS E MATERIAL PERMANENTE	0.05.01	35.000,00			
TOTAL						2.091.000,00



PREF. MUNIC. DE BARRA DE GUABIRABA
 RUA MIGUEL TEIXEIRA, S/N - CENTRO - CNPJ:10120962/0001-38

Anexo 02
 Página 26

Orçamento Programa - Exercício de 2021
NATUREZA DA DESPESA POR ORGÃO E UNIDADE

Lei: , Data:

PODER 02 PODER EXECUTIVO						
ORGÃO 16 FUNDEB						
UNIDADE 00 FUNDEB						
Código	Especificação	F.R.	Elemento	Modalidade	Grupo	Categoria Econômica
3.0.00.00	DESPESAS CORRENTES	0.000.000				11.586.000,00
3.1.00.00	PESSOAL E ENCARGOS SOCIAIS	0.000.000			10.532.000,00	
3.1.90.00	APLICAÇÕES DIRETAS	0.000.000		7.622.000,00		
3.1.90.04	CONTRATAÇÃO POR TEMPO DETERMINADO	0.01.00	180.000,00			
3.1.90.04	CONTRATAÇÃO POR TEMPO DETERMINADO	0.01.00	450.000,00			
3.1.90.11	VENCIMENTOS E VANTAGENS FIXAS - PESSOAL CIVIL	0.01.00	5.305.000,00			
3.1.90.11	VENCIMENTOS E VANTAGENS FIXAS - PESSOAL CIVIL	0.01.00	1.605.000,00			
3.1.90.13	OBRIGAÇÕES PATRONAIS	0.01.00	10.000,00			
3.1.90.13	OBRIGAÇÕES PATRONAIS	0.01.00	2.000,00			
3.1.90.92	DESPESAS DE EXERCÍCIOS ANTERIORES	0.01.00	10.000,00			
3.1.90.94	INDENIZAÇÕES E RESTITUIÇÕES TRABALHISTAS	0.01.00	45.000,00			
3.1.90.94	INDENIZAÇÕES E RESTITUIÇÕES TRABALHISTAS	0.01.00	15.000,00			
3.1.91.00	APLICAÇÕES DIRETAS- INTRA-ORÇAMENTÁRIAS	0.000.000		2.910.000,00		
3.1.91.13	OBRIGAÇÕES PATRONAIS	0.01.00	1.860.000,00			
3.1.91.13	OBRIGAÇÕES PATRONAIS	0.01.00	1.050.000,00			
3.3.00.00	OUTRAS DESPESAS CORRENTES	0.000.000			1.054.000,00	
3.3.90.00	APLICAÇÕES DIRETAS	0.000.000		1.054.000,00		
3.3.90.14	DIÁRIAS - CIVIL	0.01.00	4.000,00			
3.3.90.14	DIÁRIAS - CIVIL	0.01.00	7.000,00			
3.3.90.30	MATERIAL DE CONSUMO	0.01.00	10.000,00			
3.3.90.30	MATERIAL DE CONSUMO	0.01.00	605.000,00			
3.3.90.32	MATERIAL, BEM OU SERVIÇO PARA DISTRIBUIÇÃO GRATUIT	0.01.00	3.000,00			
3.3.90.33	PASSAGENS E DESPESAS COM LOCOMOÇÃO	0.01.00	11.000,00			
3.3.90.35	SERVIÇOS DE CONSULTORIA	0.01.00	41.000,00			
3.3.90.36	OUTROS SERVIÇOS DE TERCEIROS - PESSOA FÍSICA	0.01.00	2.000,00			
3.3.90.36	OUTROS SERVIÇOS DE TERCEIROS - PESSOA FÍSICA	0.01.00	157.000,00			
3.3.90.39	OUTROS SERVIÇOS DE TERCEIROS - PESSOA JURÍDICA	0.01.00	4.000,00			
3.3.90.39	OUTROS SERVIÇOS DE TERCEIROS - PESSOA JURÍDICA	0.01.00	173.000,00			
3.3.90.92	DESPESAS DE EXERCÍCIOS ANTERIORES	0.01.00	30.000,00			
3.3.90.93	INDENIZAÇÕES E RESTITUIÇÕES	0.01.00	7.000,00			
4.0.00.00	DESPESAS DE CAPITAL	0.000.000				174.000,00
4.4.00.00	INVESTIMENTOS	0.000.000			174.000,00	
4.4.90.00	APLICAÇÕES DIRETAS	0.000.000				
4.4.90.51	OBRAS E INSTALAÇÕES	0.01.00	50.000,00			
4.4.90.52	EQUIPAMENTOS E MATERIAL PERMANENTE	0.01.00	84.000,00			
4.4.90.61	AQUISIÇÃO DE IMÓVEIS	0.01.00	40.000,00			
TOTAL						11.760.000,00



PREF. MUNIC. DE BARRA DE GUABIRABA
RUA MIGUEL TEIXEIRA, S/N - CENTRO - CNPJ:10120962/0001-38

Orçamento Programa - Exercício de 2021
NATUREZA DA DESPESA POR ORGÃO E UNIDADE

Anexo 02
Página 27

Lei: , Data:

Código	Especificação	F.R.	Elemento	Modalidade	Grupo	Categoria Econômica
3.0.00.00	DESPESAS CORRENTES	0.000.000				37.500,00
3.1.00.00	PESSOAL E ENCARGOS SOCIAIS	0.000.000			20.000,00	
3.1.71.00	TRANSFERÊNCIA A CONSÓRCIOS PÚBLICOS	0.000.000		20.000,00		
3.1.71.70	RATEIO PELA PARTICIPAÇÃO EM CONSÓRCIO PÚBLICO	0.01.00	20.000,00			
3.3.00.00	OUTRAS DESPESAS CORRENTES	0.000.000			17.500,00	
3.3.71.00	TRANSFERÊNCIA A CONSÓRCIOS PÚBLICOS	0.000.000		17.500,00		
3.3.71.70	RATEIO PELA PARTICIPAÇÃO EM CONSÓRCIO PÚBLICO	0.01.00	17.500,00			
4.0.00.00	DESPESAS DE CAPITAL	0.000.000				2.500,00
4.4.00.00	INVESTIMENTOS	0.000.000			2.000,00	
4.4.71.00	TRANSFERÊNCIA A CONSÓRCIOS PÚBLICOS	0.000.000		2.000,00		
4.4.71.70	RATEIO PELA PARTICIPAÇÃO EM CONSÓRCIO PÚBLICO	0.01.00	2.000,00			
4.6.00.00	AMORTIZAÇÃO DA DÍVIDA	0.000.000			500,00	
4.6.71.00	TRANSFERÊNCIA A CONSÓRCIOS PÚBLICOS	0.000.000		500,00		
4.6.71.70	RATEIO PELA PARTICIPAÇÃO EM CONSÓRCIO PÚBLICO	0.01.00	500,00			
TOTAL						40.000,00



PREF. MUNIC. DE BARRA DE GUABIRABA
RUA MIGUEL TEIXEIRA, S/N - CENTRO - CNPJ:10120962/0001-38

Orçamento Programa - Exercício de 2021
NATUREZA DA DESPESA POR ORGÃO E UNIDADE

Anexo 02
Página 28

Lei: , Data:

Código	Especificação	F.R.	Elemento	Modalidade	Grupo	Categoria Econômica
PODER	02 PODER EXECUTIVO					
ORGÃO	17 CONSÓRCIO PÚBLICO DOS MUNICÍPIOS DA MATA SUL					
UNIDADE	02 NÚCLEO INTERMUNICIPAL DE SANEAMENTO BÁSICO					
3.0.00.00	DESPESAS CORRENTES	0.000.000				160.500,00
3.1.00.00	PESSOAL E ENCARGOS SOCIAIS	0.000.000			61.500,00	
3.1.71.00	TRANSFERÊNCIA A CONSÓRCIOS PÚBLICOS	0.000.000		61.500,00		
3.1.71.70	RATEIO PELA PARTICIPAÇÃO EM CONSÓRCIO PÚBLICO	0.01.00	61.500,00			
3.3.00.00	OUTRAS DESPESAS CORRENTES	0.000.000			99.000,00	
3.3.71.00	TRANSFERÊNCIA A CONSÓRCIOS PÚBLICOS	0.000.000		99.000,00		
3.3.71.70	RATEIO PELA PARTICIPAÇÃO EM CONSÓRCIO PÚBLICO	0.01.00	99.000,00			
4.0.00.00	DESPESAS DE CAPITAL	0.000.000				4.500,00
4.4.00.00	INVESTIMENTOS	0.000.000			4.500,00	
4.4.71.00	TRANSFERÊNCIA A CONSÓRCIOS PÚBLICOS	0.000.000		4.500,00		
4.4.71.70	RATEIO PELA PARTICIPAÇÃO EM CONSÓRCIO PÚBLICO	0.01.00	4.500,00			
TOTAL						165.000,00



PREF. MUNIC. DE BARRA DE GUABIRABA
RUA MIGUEL TEIXEIRA, S/N - CENTRO - CNPJ:10120962/0001-38

Anexo 02
Página 29

Orçamento Programa - Exercício de 2021
NATUREZA DA DESPESA POR ORGÃO E UNIDADE

Lei: , Data:

Código	Especificação	F.R.	Elemento	Modalidade	Grupo	Categoria Económica
PODER	02 PODER EXECUTIVO					
ORGÃO	17 CONSÓRCIO PÚBLICO DOS MUNICIPIOS DA MATA SUL					
UNIDADE	03 NÚCLEO INTERMUNICIPAL DE ILUMINAÇÃO PÚBLICA					
3.0.00.00	DESPESAS CORRENTES	0.000.000				63.000,00
3.1.00.00	PESSOAL E ENCARGOS SOCIAIS	0.000.000			15.500,00	
3.1.71.00	TRANSFERÊNCIA A CONSÓRCIOS PÚBLICOS	0.000.000		15.500,00		
3.1.71.70	RATEIO PELA PARTICIPAÇÃO EM CONSÓRCIO PÚBLICO	0.01.00	15.500,00			
3.3.00.00	OUTRAS DESPESAS CORRENTES	0.000.000			47.500,00	
3.3.71.00	TRANSFERÊNCIA A CONSÓRCIOS PÚBLICOS	0.000.000		47.500,00		
3.3.71.70	RATEIO PELA PARTICIPAÇÃO EM CONSÓRCIO PÚBLICO	0.01.00	47.500,00			
4.0.00.00	DESPESAS DE CAPITAL	0.000.000				2.000,00
4.4.00.00	INVESTIMENTOS	0.000.000			2.000,00	
4.4.71.00	TRANSFERÊNCIA A CONSÓRCIOS PÚBLICOS	0.000.000		2.000,00		
4.4.71.70	RATEIO PELA PARTICIPAÇÃO EM CONSÓRCIO PÚBLICO	0.01.00	2.000,00			
TOTAL						65.000,00
TOTAL GERAL						44.920.000,00



PREF. MUNIC. DE BARRA DE GUABIRABA
 RUA MIGUEL TEIXEIRA, S/N - CENTRO - CNPJ:10120962/0001-38

Anexo 02

Orçamento Programa - Exercício de 2021

Page 1

PREVISÃO DA RECEITA

Lei: , Data:

Código	Especificação	F.R.	Desdobramento	SubCategoria Fonte	Categoria Econômica
1000.00.0.0	RECEITAS CORRENTES	0.000.000			42.014.000,00
1100.00.0.0	IMPOSTOS, TAXAS E CONTRIBUIÇÕES DE MELHORIA	0.000.000		1.185.000,00	
1110.00.0.0	IMPOSTOS	0.000.000		921.000,00	
1113.00.0.0	IMPOSTOS SOBRE A RENDA E PROVENTOS DE QUALQUER NATUREZA	0.000.000	510.000,00		
1113.03.0.0	IMPOSTO SOBRE A RENDA - RETIDO NA FONTE	0.000.000	510.000,00		
1113.03.1.0	IMPOSTO SOBRE A RENDA - RETIDO NA FONTE - TRABALHO	0.000.000	210.000,00		
1113.03.4.0	IRRF-OUTROS RENDIMENTOS	0.000.000	300.000,00		
1118.00.0.0	IMPOSTOS ESPECÍFICOS DE ESTADOS, DF E MUNICÍPIOS	0.000.000	411.000,00		
1118.01.0.0	IMPOSTOS SOBRE O PATRIMÔNIO PARA ESTADOS/DF/MUNICÍPIOS	0.000.000	226.000,00		
1118.01.1.0	IMPOSTO SOBRE A PROPRIEDADE PREDIAL E TERRITORIAL URBANA	0.000.000	181.000,00		
1118.01.4.0	IMPOSTO TRANSMISSÃO "INTER VIVOS" BENS IMÓV.DIR.REAL IMOVEIS	0.000.000	45.000,00		
1118.02.0.0	IMPOSTOS PRODUÇÃO, CIRCULAÇÃO MERCADORIAS E SERVIÇO	0.000.000	185.000,00		
1118.02.3.0	IMPOSTO SOBRE SERVIÇOS DE QUALQUER NATUREZA	0.000.000	185.000,00		
1118.02.3.1	ISS-PRINCIPAL	0.01.00	160.000,00		
1120.00.0.0	TAXAS	0.000.000		254.000,00	
1122.00.0.0	TAXAS PELA PRESTAÇÃO DE SERVIÇOS	0.000.000	239.000,00		
1122.01.0.0	TAXAS PELA PRESTAÇÃO DE SERVIÇOS	0.000.000	239.000,00		
1122.01.1.0	TAXAS PELA PRESTAÇÃO DE SERVIÇOS	0.000.000	239.000,00		
1122.01.1.1	TAXAS PELA PRESTAÇÃO DE SERVIÇOS-PRINCIPAL	0.01.00	239.000,00		
1128.00.0.0	TAXAS - ESPECÍFICAS DE ESTADOS, DF E MUNICÍPIOS	0.000.000	15.000,00		
1128.01.0.0	TAXAS DE INSPEÇÃO, CONTROLE E FISCALIZAÇÃO	0.000.000	15.000,00		
1128.01.9.0	TAXAS DE INSPEÇÃO, CONTROLE E FISCALIZAÇÃO - OUTRAS	0.000.000	15.000,00		
1128.01.9.1	TAXAS INSP.CONTR.FISC.-OUTRAS-PRINCIPAL	0.01.00	15.000,00		
1130.00.0.0	CONTRIBUIÇÃO DE MELHORIA	0.000.000		10.000,00	
1138.00.0.0	CONTRIBUIÇÃO DE MELHORIA - ESPECÍFICA DE ESTADOS, DF E MUNIC	0.000.000	10.000,00		
1138.99.0.0	OUTRAS CONTRIBUIÇÕES DE MELHORIA	0.000.000	10.000,00		
1138.99.1.0	OUTRAS CONTRIBUIÇÕES DE MELHORIA	0.000.000	10.000,00		
1200.00.0.0	CONTRIBUIÇÕES	0.000.000		1.415.000,00	
1210.00.0.0	CONTRIBUIÇÕES SOCIAIS	0.000.000		1.275.000,00	
1218.00.0.0	CONTRIBUIÇÕES SOCIAIS ESPECÍFICAS DE ESTADOS, DF E MUNICÍPIO	0.000.000	1.275.000,00		
1218.01.0.0	CONTRIB.SERV.CIVIL PLANO SEGURIDADE SOCIAL-EST/DF/MUNIC.	0.000.000	1.275.000,00		
1218.01.1.0	CPSS DO SERVIDOR CIVIL ATIVO	0.000.000	45.000,00		
1218.01.1.0	CPSS DO SERVIDOR CIVIL ATIVO	0.000.000	1.220.000,00		
1218.01.1.1	CPSS DO SERVIDOR CIVIL ATIVO - PRINCIPAL	0.01.00	40.000,00		
1218.01.1.1	CPSS DO SERVIDOR CIVIL ATIVO - PRINCIPAL	0.01.00	1.215.000,00		
1218.01.1.2	CPSS DO SERVIDOR CIVIL ATIVO - MULTAS E JUROS DE MORA	0.01.00	5.000,00		
1218.01.1.2	CPSS DO SERVIDOR CIVIL ATIVO - MULTAS E JUROS DE MORA	0.01.00	5.000,00		
1218.01.2.0	CPSS DO SERVIDOR CIVIL INATIVO	0.000.000			



PREF. MUNIC. DE BARRA DE GUABIRABA
RUA MIGUEL TEIXEIRA, S/N - CENTRO - CNPJ:10120962/0001-38

Orçamento Programa - Exercício de 2021

PREVISÃO DA RECEITA

Anexo 02

Page 2

Lei: , Data:

Código	Especificação	F.R.	Desdobramento	SubCategoria Fonte	Categoria Econômica
1218.01.2.1	CPSSS DO SERVIDOR CIVIL INATIVO - PRINCIPAL	0.01.00	5.000,00		
1218.01.3.0	CPSSS DO SERVIDOR CIVIL - PENSIONISTAS	0.000.000	5.000,00		
1218.01.3.1	CPSSS DO SERVIDOR CIVIL - PENSIONISTAS - PRINCIPAL	0.01.00	5.000,00		
1240.00.0.0	CONTRIBUIÇÃO PARA O CUSTEIO DO SERVIÇO DE ILUMINAÇÃO PÚBLICA	0.000.000		140.000,00	
1240.00.0.0	CONTRIBUIÇÃO PARA O CUSTEIO DO SERVIÇO DE ILUMINAÇÃO PÚBLICA	0.000.000	140.000,00		
1240.00.1.0	CONTRIBUIÇÃO PARA O CUSTEIO DO SERVIÇO DE ILUMINAÇÃO PÚBLICA	0.000.000	140.000,00		
1300.00.0.0	RECEITA PATRIMONIAL	0.000.000		237.000,00	
1310.00.0.0	EXPLORAÇÃO DO PATRIMÔNIO IMOBILIÁRIO DO ESTADO	0.000.000		21.000,00	
1310.01.0.0	ALUGUÉIS, ARRENDAMENTOS, FOROS, LAUDÊMIOS, TARIFAS DE OCUPAÇ	0.000.000	6.000,00		
1310.01.1.0	ALUGUÉIS E ARRENDAMENTOS	0.000.000	6.000,00		
1310.01.1.1	ALUGUÉIS E ARRENDAMENTOS-PRINCIPAL	0.01.00	6.000,00		
1310.02.0.0	CONCESSÃO,PERM.AUTORIZ.CESSÃO DIR.USO BENSINOV.PÚBLICOS	0.000.000	15.000,00		
1310.02.1.0	CONCESSÃO,PERM.AUTORIZ.CESSÃO DIR.USO BENSINOV.PÚBLICOS	0.000.000	15.000,00		
1320.00.0.0	VALORES MOBILIÁRIOS	0.000.000		191.000,00	
1321.00.0.0	JUROS E CORREÇÕES MONETÁRIAS	0.000.000	186.000,00		
1321.00.1.0	REMUNERAÇÃO DE DEPÓSITOS BANCÁRIOS	0.000.000	6.000,00		
1321.00.1.0	REMUNERAÇÃO DE DEPÓSITOS BANCÁRIOS	0.000.000	20.000,00		
1321.00.1.0	REMUNERAÇÃO DE DEPÓSITOS BANCÁRIOS	0.000.000	20.000,00		
1321.00.1.0	REMUNERAÇÃO DE DEPÓSITOS BANCÁRIOS	0.000.000	30.000,00		
1321.00.1.0	REMUNERAÇÃO DE DEPÓSITOS BANCÁRIOS	0.000.000	40.000,00		
1321.00.1.0	REMUNERAÇÃO DE DEPÓSITOS BANCÁRIOS	0.000.000	70.000,00		
1321.00.1.1	REMUNERAÇÃO DE DEPÓSITOS BANCÁRIOS-PRINCIPAL	0.01.00	15.000,00		
1321.00.1.1	REMUNERAÇÃO DE DEPÓSITOS BANCÁRIOS-PRINCIPAL	0.01.00	30.000,00		
1321.00.1.1	REMUNERAÇÃO DE DEPÓSITOS BANCÁRIOS-PRINCIPAL	0.01.00	40.000,00		
1321.00.1.1	REMUNERAÇÃO DE DEPÓSITOS BANCÁRIOS-PRINCIPAL	0.01.00	20.000,00		
1321.00.1.1	REMUNERAÇÃO DE DEPÓSITOS BANCÁRIOS-PRINCIPAL	0.01.00	5.000,00		
1321.00.1.1	REMUNERAÇÃO DE DEPÓSITOS BANCÁRIOS-PRINCIPAL	0.01.00	1.000,00		
1321.00.1.1	REMUNERAÇÃO DE DEPÓSITOS BANCÁRIOS-PRINCIPAL	0.01.00	5.000,00		
1321.00.1.1	REMUNERAÇÃO DE DEPÓSITOS BANCÁRIOS-PRINCIPAL	0.01.00	70.000,00		
1329.00.0.0	OUTROS VALORES MOBILIÁRIOS	0.000.000	5.000,00		
1329.00.1.0	OUTROS VALORES MOBILIÁRIOS	0.000.000	5.000,00		
1330.00.0.0	DELEGAÇÃO SERV.PÚBL.CONC.PERMISSÃO,AUTORIZ./LICE NÇA	0.000.000		20.000,00	
1331.00.0.0	DELEGAÇÃO PARA A PRESTAÇÃO DOS SERVIÇOS DE TRANSPORTE	0.000.000	10.000,00		
1331.01.0.0	DELEGAÇÃO PRESTAÇÃO SERVIÇOS DE TRANSPORTE RODOVIÁRIO	0.000.000	10.000,00		
1331.01.1.0	DELEGAÇÃO PRESTAÇÃO SERVIÇOS DE TRANSPORTE RODOVIÁRIO	0.000.000	10.000,00		
1339.00.0.0	DEMAIS DELEGAÇÕES DE SERVIÇOS	0.000.000	10.000,00		



PREF. MUNIC. DE BARRA DE GUABIRABA
 RUA MIGUEL TEIXEIRA, S/N - CENTRO - CNPJ:10120962/0001-38
 Orçamento Programa - Exercício de 2021
PREVISÃO DA RECEITA

Anexo 02
 Page 3
 Lei: , Data:

Código	Especificação	F.R.	Desdobramento	SubCategoria Fonte	Categoria Econômica
1339.99.0.0	PÚBLICOS OUTRAS DELEGAÇÕES DE SERVIÇOS PÚBLICOS	0.000.000	10.000,00		
1339.99.1.0	OUTRAS DELEGAÇÕES DE SERVIÇOS PÚBLICOS	0.000.000	10.000,00		
1360.00.0.0	CESSÃO DE DIREITOS	0.000.000		5.000,00	
1360.01.0.0	CESSÃO DO DIREITO DE OPERACIONALIZAÇÃO DE PAGAMENTOS	0.000.000	5.000,00		
1360.01.1.0	CESSÃO DO DIREITO DE OPERACIONALIZAÇÃO DE PAGAMENTOS	0.000.000	5.000,00		
1600.00.0.0	RECEITA DE SERVIÇOS	0.000.000		43.000,00	
1610.00.0.0	SERVIÇOS ADMINISTRATIVOS E COMERCIAIS GERAIS	0.000.000		25.000,00	
1610.01.0.0	SERVIÇOS ADMINISTRATIVOS E COMERCIAIS GERAIS	0.000.000	25.000,00		
1610.01.1.0	SERVIÇOS ADMINISTRATIVOS E COMERCIAIS GERAIS	0.000.000	25.000,00		
1610.01.1.1	SERVIÇOS ADMINISTRATIVOS E COMERCIAIS GERAIS-PRINCIPAL	0.01.00	25.000,00		
1620.00.0.0	SERVIÇOS E ATIVIDADES REFERENTES À NAVEGAÇÃO E AO TRANSPORTE	0.000.000		18.000,00	
1620.02.0.0	SERVIÇOS DE TRANSPORTE	0.000.000	18.000,00		
1620.02.1.0	SERVIÇOS DE TRANSPORTE	0.000.000	18.000,00		
1700.00.0.0	TRANSFERÊNCIAS CORRENTES	0.000.000		38.471.000,00	
1710.00.0.0	TRANSFERÊNCIAS DA UNIÃO E DE SUAS ENTIDADES	0.000.000		24.015.000,00	
1718.00.0.0	TRANSFERÊNCIAS UNIÃO - ESPECÍF. ESTADOS, DF E MUNICÍPIOS	0.000.000	24.015.000,00		
1718.01.0.0	PARTICIPAÇÃO NA RECEITA DA UNIÃO	0.000.000	15.050.000,00		
1718.01.2.0	COTA-PARTE DO FUNDO PARTICIPAÇÃO MUNICÍPIOS-COTA MENSAL	0.000.000	13.000.000,00		
1718.01.3.0	COTA-PARTE FUNDO DE PARTIC. MUNIC.- 1% COTA DEZEMBRO	0.000.000	1.000.000,00		
1718.01.4.0	COTA-PARTE FUNDO DE PARTIC.DOS MUNIC.- 1% COTA JULHO	0.000.000	1.000.000,00		
1718.01.5.0	COTA-PARTE DO IMPOSTO SOBRE A PROPRIEDADE TERRITORIAL RURAL	0.000.000	50.000,00		
1718.02.0.0	TRANSF.COMPENS.FINANC. PELA EXPLORAÇ. DE REC.NATURAIS	0.000.000	200.000,00		
1718.02.6.0	COTA-PARTE DO FUNDO ESPECIAL DO PETRÓLEO - FEP	0.000.000	200.000,00		
1718.03.0.0	TRANSF.RECURS.SUS-FUNDO A FUNDO-CUSTEIO SERV.PUB.SAUDE	0.000.000	3.880.000,00		
1718.03.1.0	TRANSFERÊNCIA DE RECURSOS DO SUS - ATENÇÃO BÁSICA	0.000.000	80.000,00		
1718.03.1.0	TRANSFERÊNCIA DE RECURSOS DO SUS - ATENÇÃO BÁSICA	0.000.000	2.940.000,00		
1718.03.1.1	TRANSFERÊNCIA DE RECURSOS DO SUS - ATENÇÃO BÁSICA-PRINCIPAL	0.02.00	80.000,00		
1718.03.1.1	TRANSFERÊNCIA DE RECURSOS DO SUS - ATENÇÃO BÁSICA-PRINCIPAL	0.05.00	2.940.000,00		
1718.03.2.0	TRANSF.SUS - ATENÇÃO MÉDIA/ALTA COMPLEX.AMB E HOSPITALAR	0.000.000	550.000,00		
1718.03.2.1	SUS-ATENÇÃO MÉDIA E ALTA COMPLEX. AMB E HOSPIT- PRINCIPAL	0.05.00	550.000,00		
1718.03.3.0	TRANSFERÊNCIA DE RECURSOS DO SUS - VIGILÂNCIA EM SAÚDE	0.000.000	120.000,00		
1718.03.3.1	TRANSF.SUS - VIGILÂNCIA EM SAÚDE - PRINCIPAL	0.05.00	120.000,00		
1718.03.4.0	TRANSFERÊNCIA DE RECURSOS DO SUS - ASSISTÊNCIA FARMACÉUTICA	0.000.000	90.000,00		
1718.03.4.1	TRANSF.DE RECURSOS SUS - ASSIST.FARMACÉUTICA- PRINCIPAL	0.05.00	90.000,00		
1718.03.9.0	TRANSF.DE RECURSOS DO SUS - OUT. PROG.FINANC. FUNDO A FUNDO	0.000.000	100.000,00		



PREF. MUNIC. DE BARRA DE GUABIRABA
 RUA MIGUEL TEIXEIRA, S/N - CENTRO - CNPJ:10120962/0001-38

Anexo 02

Orçamento Programa - Exercício de 2021

Page 4

PREVISÃO DA RECEITA

Lei: , Data:

Código	Especificação	F.R.	Desdobramento	SubCategoria Fonte	Categoria Econômica
1718.03.9.1	TRANSF.DO SUS – OUT.PROGRAMAS FINANC.FUNDO/FUNDO- PRINCIPAL	0.05.00	100.000,00		
1718.04.0.0	TRANSF.SUS- BLOCO INV.REDE SERV.PUB.DE SAÚDE	0.000.000	200.000,00		
1718.04.1.0	TRANSF.REC.DO SUS DESTINADO À ATENÇÃO BÁSICA	0.000.000	100.000,00		
1718.04.2.0	TRANSF.DO SUS DESTINADO À ATENÇÃO ESPECIALIZADA	0.000.000	50.000,00		
1718.04.5.0	TRANSFER. DO SUS DESTINADOS À GESTÃO SUS	0.000.000	40.000,00		
1718.04.6.0	OUTRAS TRANSF. DE RECURSOS DO SUS NÃO DETALH.ANTERIORMENTE	0.000.000	10.000,00		
1718.04.6.1	OUTRAS TRANSF.DO SUS, NÃO DETALH.ANTERIORM.- PRINCIPAL	0.05.00	10.000,00		
1718.05.0.0	TRANSFER.DE RECURSOS DO FUNDO NAC. DESENV.EDUCAÇÃO FNDE	0.000.000	1.020.000,00		
1718.05.1.0	TRANSFERÊNCIAS DO SALÁRIO-EDUCAÇÃO	0.000.000	280.000,00		
1718.05.2.0	TRANSF. DIRETAS-FNDE REF. PROG.DINHEIRO DIRETO NA ESC-PDDE	0.000.000	14.000,00		
1718.05.3.0	TRANSF.DIRETAS DO FNDE REF.PROG.NAC. ALIM. ESCOLAR-PNAE	0.000.000	266.000,00		
1718.05.3.1	TRANSF. DIRETAS DO FNDE - PROGRAMA PNAE - PRINCIPAL	0.01.00	266.000,00		
1718.05.4.0	TRANSFER.FNDE REF.AO PROG.NAC.APOIO TRANSP.ESCOLAR-PNATE	0.000.000	40.000,00		
1718.05.4.1	TRANSF. DIRETAS DO FNDE - PROGRAMA PNATE - PRINCIPAL	0.01.00	40.000,00		
1718.05.9.0	OUTRAS TRANSF.DIRETAS FUNDO NAC.DESENV.EDUC.FNDE	0.000.000	420.000,00		
1718.06.0.0	TRANSFERÊNCIA FINANCEIRA ICMS – DESONERAÇÃO – L.C. Nº 87/96	0.000.000	10.000,00		
1718.06.1.0	TRANSFERÊNCIA FINANCEIRA ICMS – DESONERAÇÃO – L.C. Nº 87/96	0.000.000	10.000,00		
1718.09.0.0	TRANSF.RECUR.COMPLEM.UNIÃO FUNDEB	0.000.000	1.900.000,00		
1718.09.1.0	TRANSF.RECUR.COMPLEM.UNIÃO FUNDEB	0.000.000	1.900.000,00		
1718.10.0.0	TRANSFERÊNCIAS DE CONVÊNIO DA UNIÃO E DE SUAS ENTIDADES	0.000.000	370.000,00		
1718.10.1.0	TRANSFERÊNCIAS CONVÊNIO UNIÃO SISTEMA ÚNICO SAÚDE SUS	0.000.000	100.000,00		
1718.10.2.0	TRANSF.DE CONV.DA UNIÃO DESTINADOS A PROG EDUCAÇÃO	0.000.000	80.000,00		
1718.10.3.0	TRANSF.CONV.UNIÃO PROGRAMAS ASSISTENCIA SOCIAL	0.000.000	20.000,00		
1718.10.4.0	TRANSFERÊNCIAS CONVÊNIO UNIÃO PROGRAMAS COMBATE A FOME	0.000.000	20.000,00		
1718.10.5.0	TRANSFERÊNCIAS DE CONVÊNIO DA UNIÃO DESTINADAS A PROGRAMAS	0.000.000	70.000,00		
1718.10.9.0	OUTRAS TRANSFERÊNCIAS DE CONVÊNIO DA UNIÃO	0.000.000	80.000,00		
1718.12.0.0	TRANSF.DE RECURSOS DO FUNDO NACIONAL DE ASSIST.SOCIAL-FNAS	0.000.000	1.235.000,00		
1718.12.1.0	TRANSF.DE RECURSOS DO FUNDO NACIONAL DE ASSIST.SOCIAL-FNAS	0.000.000	1.235.000,00		
1718.12.1.1	TRANSFERÊNCIAS DE RECURSOS DO FNAS - PRINCIPAL	0.01.00	1.235.000,00		
1718.99.0.0	OUTRAS TRANSFERÊNCIAS DA UNIÃO	0.000.000	150.000,00		
1718.99.1.0	OUTRAS TRANSFERÊNCIAS DA UNIÃO	0.000.000	150.000,00		
1720.00.0.0	TRANSFERÊNCIAS ESTADOS E DO DF E DE SUAS ENTIDADES	0.000.000		4.626.000,00	
1728.00.0.0	TRANSFERÊNCIAS ESTADOS - ESPECÍFICAS ESTADOS, DF E MUNIC.	0.000.000	4.626.000,00		
1728.01.0.0	PARTICIPAÇÃO NA RECEITA DOS ESTADOS	0.000.000	4.246.000,00		
1728.01.1.0	COTA-PARTE DO ICMS	0.000.000	3.700.000,00		
1728.01.2.0	COTA-PARTE DO IPVA	0.000.000	300.000,00		



PREF. MUNIC. DE BARRA DE GUABIRABA
RUA MIGUEL TEIXEIRA, S/N - CENTRO - CNPJ:10120962/0001-38
Orçamento Programa - Exercício de 2021
PREVISÃO DA RECEITA

Anexo 02

Page 5

Lei: , Data:

Código	Especificação	F.R.	Desdobramento	SubCategoria Fonte	Categoria Econômica
1728.01.3.0	COTA-PARTE DO IPI - MUNICÍPIOS	0.000.000	30.000,00		
1728.01.4.0	COTA-PARTE CONTRIBUIÇÃO INTERVENÇÃO DOMÍNIO ECONÔMICO	0.000.000	80.000,00		
1728.01.5.0	OUTRAS PARTICIPAÇÕES NA RECEITA DOS ESTADOS	0.000.000	136.000,00		
1728.02.0.0	TRANSFERÊNCIA DA COTA-PARTE DA COMPENSAÇÃO FINANCEIRA (25%)	0.000.000	30.000,00		
1728.02.2.0	COTA-PARTE DA COMPENS.FINANC.DE REC.MINERAIS -CFEM	0.000.000	30.000,00		
1728.02.2.1	COTA-PARTE COMPENSAÇÃO FINANC.RECUR.MINERAIS-PRINCIPAL	0.01.00	30.000,00		
1728.03.0.0	TRANSF.RECURSOS ESTADO PROGRAMAS SAÚDE-FUNDO A FUNDO	0.000.000	100.000,00		
1728.03.1.0	TRANSF.RECURSOS ESTADO PROGRAMAS SAÚDE-FUNDO A FUNDO	0.000.000	100.000,00		
1728.03.1.1	TRANSF.RECUR.ESTADO Progr.SAÚDE-FUNDO A FUNDO-PRINCIPAL	0.02.00	100.000,00		
1728.07.0.0	TRANSFERÊNCIAS DE ESTADOS DESTINADAS À ASSISTÊNCIA SOCIAL	0.000.000	30.000,00		
1728.07.1.0	TRANSFERÊNCIAS DE ESTADOS DESTINADAS À ASSISTÊNCIA SOCIAL	0.000.000	30.000,00		
1728.10.0.0	TRANSFERÊNCIA CONVÊNIO ESTADOS E DF E SUAS ENTIDADES	0.000.000	220.000,00		
1728.10.1.0	TRANSF.CONV.ESTADOS SISTEMA ÚNICO SAÚDE-SUS	0.000.000	50.000,00		
1728.10.2.0	TRANSFERÊNCIAS CONVÊNIO ESTADOS A PROGRAMA EDUCAÇÃO	0.000.000	80.000,00		
1728.10.9.0	OUTRAS TRANSFERÊNCIAS DE CONVÊNIO DOS ESTADOS	0.000.000	90.000,00		
1750.00.0.0	TRANSFERÊNCIAS DE OUTRAS INSTITUIÇÕES PÚBLICAS	0.000.000		9.820.000,00	
1758.00.0.0	TRANSF.OUTRAS INSTIT.PÚBL.-ESPEC.EST/DF/MUNICÍPIOS	0.000.000	9.820.000,00		
1758.01.0.0	TRANSFERÊNCIAS DE RECURSOS DO FUNDEB	0.000.000	9.820.000,00		
1758.01.1.0	TRANSFERÊNCIAS DE RECURSOS DO FUNDEB	0.000.000	9.820.000,00		
1758.01.1.1	TRANSFERÊNCIAS DE RECURSOS DO FUNDEB-PRINCIPAL	0.01.00	9.820.000,00		
1760.00.0.0	TRANSFERÊNCIAS DO EXTERIOR	0.000.000		10.000,00	
1760.00.0.0	TRANSFERÊNCIAS DO EXTERIOR	0.000.000	10.000,00		
1760.00.1.0	TRANSFERÊNCIAS DO EXTERIOR	0.000.000	10.000,00		
1900.00.0.0	OUTRAS RECEITAS CORRENTES	0.000.000		663.000,00	
1920.00.0.0	INDENIZAÇÕES, RESTITUIÇÕES E RESSARCIMENTOS	0.000.000		83.000,00	
1928.00.0.0	INDENIZAÇÕES, RESTITUIÇÕES E RESSARCIMENTOS - ESPECÍFICAS PA	0.000.000	83.000,00		
1928.01.0.0	INDENIZAÇÕES- ESPECÍFICAS PARA ESTADOS/DF/MUNICÍPIOS	0.000.000	48.000,00		
1928.01.1.0	INDENIZAÇÕES - ESPECÍFICAS PARA ESTADOS/DF/MUNICÍPIOS	0.000.000	5.000,00		
1928.01.1.0	INDENIZAÇÕES - ESPECÍFICAS PARA ESTADOS/DF/MUNICÍPIOS	0.000.000	5.000,00		
1928.01.1.0	INDENIZAÇÕES - ESPECÍFICAS PARA ESTADOS/DF/MUNICÍPIOS	0.000.000	5.000,00		
1928.01.1.0	INDENIZAÇÕES - ESPECÍFICAS PARA ESTADOS/DF/MUNICÍPIOS	0.000.000	33.000,00		
1928.01.1.1	INDENIZAÇÕES - ESPECÍFICAS ESTADOS/DF/MUNICÍPIOS-PRINCIPAL	0.01.00	33.000,00		
1928.01.1.1	INDENIZAÇÕES - ESPECÍFICAS ESTADOS/DF/MUNICÍPIOS-PRINCIPAL	0.01.00	5.000,00		
1928.01.1.1	INDENIZAÇÕES - ESPECÍFICAS ESTADOS/DF/MUNICÍPIOS-PRINCIPAL	0.01.00	5.000,00		
1928.01.1.1	INDENIZAÇÕES - ESPECÍFICAS ESTADOS/DF/MUNICÍPIOS-PRINCIPAL	0.01.00	5.000,00		
1928.02.0.0	RESTITUIÇÕES - ESPECÍFICAS PARA	0.000.000	35.000,00		



PREF. MUNIC. DE BARRA DE GUABIRABA
RUA MIGUEL TEIXEIRA, S/N - CENTRO - CNPJ:10120962/0001-38

Orçamento Programa - Exercício de 2021

PREVISÃO DA RECEITA

Anexo 02

Page 6

Lei: , Data:

Código	Especificação	F.R.	Desdobramento	SubCategoria Fonte	Categoria Econômica
	ESTADOS/DF/MUNICÍPIOS				
1928.02.1.0	RESTITUIÇÕES RECURSOS RECEBIDOS SUS-ESPEC.EST/DF/MUN.	0.000.000	5.000,00		
1928.02.1.1	RESTIT.RECUR.RECEB.SUS-ESPEC.EST/DF/MUN.-PRINCIPAL	0.01.00	5.000,00		
1928.02.9.0	OUTRAS RESTIT-ESPEC.ESTADOS/DF/MUNIC.NÃO ESPEC.ANTERIORMENTE	0.000.000	5.000,00		
1928.02.9.0	OUTRAS RESTIT-ESPEC.ESTADOS/DF/MUNIC.NÃO ESPEC.ANTERIORMENTE	0.000.000	5.000,00		
1928.02.9.0	OUTRAS RESTIT-ESPEC.ESTADOS/DF/MUNIC.NÃO ESPEC.ANTERIORMENTE	0.000.000	20.000,00		
1928.02.9.1	OUTRAS RESTIT.-ESPEC.EST/DF/MUNIC.NÃO ESPEC.-PRINCIPAL	0.01.00	20.000,00		
1928.02.9.1	OUTRAS RESTIT.-ESPEC.EST/DF/MUNIC.NÃO ESPEC.-PRINCIPAL	0.01.00	5.000,00		
1928.02.9.1	OUTRAS RESTIT.-ESPEC.EST/DF/MUNIC.NÃO ESPEC.-PRINCIPAL	0.01.00	5.000,00		
1990.00.0.0	DEMAIS RECEITAS CORRENTES	0.000.000		580.000,00	
1990.01.0.0	APORTES PERIÓD PARA AMORTIZ.DE DÉFICIT ATUARIAL DO RPPS	0.000.000	50.000,00		
1990.01.1.0	APORTES PERIÓD PARA AMORTIZ.DE DÉFICIT ATUARIAL DO RPPS	0.000.000	50.000,00		
1990.03.0.0	COMPENSAÇÕES FINANCEIRAS ENTRE O REGIME GERAL E OS RPPS	0.000.000	500.000,00		
1990.03.1.0	COMPENSAÇÕES FINANCEIRAS ENTRE O REGIME GERAL E OS RPPS	0.000.000	500.000,00		
1990.99.0.0	OUTRAS RECEITAS	0.000.000	30.000,00		
1990.99.1.0	OUTRAS RECEITAS - PRIMÁRIAS	0.000.000	30.000,00		
2000.00.0.0	RECEITAS DE CAPITAL	0.000.000			2.834.000,00
2100.00.0.0	OPERAÇÕES DE CRÉDITO	0.000.000		5.000,00	
2110.00.0.0	OPERAÇÕES DE CRÉDITO - MERCADO INTERNO	0.000.000		5.000,00	
2119.00.0.0	OUTRAS OPERAÇÕES DE CRÉDITO - MERCADO INTERNO	0.000.000	5.000,00		
2119.00.1.0	OUTRAS OPERAÇÕES DE CRÉDITO - MERCADO INTERNO	0.000.000	5.000,00		
2200.00.0.0	ALIENAÇÃO DE BENS	0.000.000		9.000,00	
2210.00.0.0	ALIENAÇÃO DE BENS MÓVEIS	0.000.000		5.000,00	
2213.00.0.0	ALIENAÇÃO DE BENS MÓVEIS E SEMOVENTES	0.000.000	5.000,00		
2213.00.1.0	ALIENAÇÃO DE BENS MÓVEIS E SEMOVENTES	0.000.000	5.000,00		
2220.00.0.0	ALIENAÇÃO DE BENS IMÓVEIS	0.000.000		4.000,00	
2220.00.0.0	ALIENAÇÃO DE BENS IMÓVEIS	0.000.000	4.000,00		
2220.00.1.0	ALIENAÇÃO DE BENS IMÓVEIS	0.000.000	4.000,00		
2400.00.0.0	TRANSFERÊNCIAS DE CAPITAL	0.000.000		2.820.000,00	
2410.00.0.0	TRANSFERÊNCIAS DA UNIÃO E DE SUAS ENTIDADES	0.000.000		1.320.000,00	
2418.00.0.0	TRANSFERÊNCIAS DA UNIÃO - ESPECÍFICAS DE ESTADOS, DF E MUNIC	0.000.000	1.320.000,00		
2418.03.0.0	TRANSF.REC.- SUS-BLOCO CUSTEIO AÇÕES SERV.PUB. SAÚDE	0.000.000	150.000,00		
2418.03.9.0	TRANSF. REC.SUS-OUTROS PROGR.FINANC.FUNDO A FUNDO	0.000.000	150.000,00		
2418.03.9.1	TRANSF.SUS-OUTROS PROGRAMAS-FUNDO A FUNDO- PRINCIPAL	0.05.00	150.000,00		
2418.05.0.0	TRANSFERÊNCIAS DE RECURSOS DESTINADOS A PROGRAMAS DE EDUCAÇÃO	0.000.000	100.000,00		
2418.05.1.0	TRANSFERÊNCIAS	0.000.000	100.000,00		



PREF. MUNIC. DE BARRA DE GUABIRABA
RUA MIGUEL TEIXEIRA, S/N - CENTRO - CNPJ:10120962/0001-38

Orçamento Programa - Exercício de 2021

PREVISÃO DA RECEITA

Anexo 02

Page 7

Lei: , Data:

Código	Especificação	F.R.	Desdobramento	SubCategoria Fonte	Categoria Econômica
	RECUR.PROGR.EDUCAÇÃO BÁSICA-CAMINHO DA ESCOLA				
2418.10.0.0	TRANSFERÊNCIA DE CONVÊNIO DA UNIÃO E DE SUAS ENTIDADES	0.000.000	730.000,00		
2418.10.1.0	TRANSFERÊNCIAS DE CONVÊNIO DA UNIÃO PARA O SISTEMA ÚNICO DE	0.000.000	100.000,00		
2418.10.2.0	TRANSFERÊNCIAS DE CONVÊNIO DA UNIÃO DESTINADAS A PROGRAMAS D	0.000.000	100.000,00		
2418.10.5.0	TRANSFERÊNCIAS DE CONVÊNIO DA UNIÃO DESTINADAS A PROGRAMAS	0.000.000	100.000,00		
2418.10.6.0	TRANSFERÊNCIAS DE CONVÊNIO DA UNIÃO DESTINADAS A PROGRAMAS	0.000.000	100.000,00		
2418.10.7.0	TRANSF.CONVÊNIO UNIAO	0.000.000	180.000,00		
2418.10.9.0	PROGR.INFRAESTRUTURA TRANSPORTE OUTRAS TRANSFERÊNCIAS DE CONVÊNIO DA UNIÃO	0.000.000	150.000,00		
2418.12.0.0	TRANSFERÊNCIAS RECURSOS FUNDO NACIONAL ASSISTÊNCIA-FNAS	0.000.000	40.000,00		
2418.12.1.0	TRANSFERÊNCIAS RECURSOS FUNDO NACIONAL ASSISTÊNCIA-FNAS	0.000.000	40.000,00		
2418.99.0.0	OUTRAS TRANSFERÊNCIAS DA UNIÃO	0.000.000	300.000,00		
2418.99.1.0	OUTRAS TRANSFERÊNCIAS DA UNIÃO	0.000.000	300.000,00		
2420.00.0.0	TRANSFERÊNCIAS DOS ESTADOS E DO DISTRITO FEDERAL E DE SUAS E	0.000.000		1.500.000,00	
2428.00.0.0	TRANSFERÊNCIAS DOS ESTADOS, DISTRITO FEDERAL, E DE SUAS ENTI	0.000.000	1.500.000,00		
2428.03.0.0	TRANSFERÊNCIAS DE RECURSOS DO SISTEMA ÚNICO DE SAÚDE - SUS	0.000.000	90.000,00		
2428.03.1.0	TRANSFERÊNCIAS DE RECURSOS DO SISTEMA ÚNICO DE SAÚDE - SUS	0.000.000	90.000,00		
2428.03.1.1	TRANSF.RECUR.SISTEMA ÚNICO DE SAÚDE - SUS-PRINCIPAL	0.02.00	90.000,00		
2428.05.0.0	TRANSFERÊNCIAS RECURSOS DESTINADOS A PROGRAMAS DE EDUCAÇÃO	0.000.000	150.000,00		
2428.05.1.0	TRANSFERÊNCIAS RECURSOS DESTINADOS A PROGRAMAS DE EDUCAÇÃO	0.000.000	150.000,00		
2428.10.0.0	TRANSFERÊNCIAS CONVÊNIO ESTADOS/DF/MUNICIPIOS	0.000.000	1.100.000,00		
2428.10.1.0	TRANSFERÊNCIAS CONVÊNIO ESTADOS SISTEMA ÚNICO SAÚDE-SUS	0.000.000	100.000,00		
2428.10.2.0	TRANSFERÊNCIAS CONVÊNIO ESTADOS PROGRAMA EDUCAÇÃO	0.000.000	170.000,00		
2428.10.5.0	TRANSF.CONVÊNIO ESTADOS PROGRAMA SANEAMENTO BÁSICO	0.000.000	180.000,00		
2428.10.6.0	TRANSF.CONVÊNIO ESTADOS PROGRAMA MEIO AMBIENTE	0.000.000	100.000,00		
2428.10.7.0	TRANSF.CONVÊNIO ESTADOS PROGRAMA INFRAESTRUTURA TRANSPORTE	0.000.000	200.000,00		
2428.10.9.0	OUTRAS TRANSFERÊNCIAS DE CONVÊNIO DOS ESTADOS	0.000.000	350.000,00		
2428.99.0.0	OUTRAS TRANSFERÊNCIAS DOS ESTADOS	0.000.000	160.000,00		
2428.99.1.0	OUTRAS TRANSFERÊNCIAS DOS ESTADOS	0.000.000	80.000,00		
2428.99.1.0	OUTRAS TRANSFERÊNCIAS DOS ESTADOS	0.000.000	80.000,00		
2428.99.1.1	OUTRAS TRANSFERÊNCIAS DOS ESTADOS-PRINCIPAL	0.01.00	80.000,00		
2428.99.1.1	OUTRAS TRANSFERÊNCIAS DOS ESTADOS-PRINCIPAL	0.01.00	80.000,00		
9000.00.0.0	(R) DEDUÇÕES DA RECEITA	0.000.000			-3.418.000,00
9500.00.0.0	(R) DEDUÇÕES DO FUNDEB	0.000.000		-3.418.000,00	
9510.00.0.0	(R) DEDUÇÕES DO FUNDEB	0.000.000	-3.418.000,00		
9510.00.0.0	(R) DEDUÇÕES DO FUNDEB	0.000.000	-3.418.000,00		
9510.00.0.0	(R) DEDUÇÕES DO FUNDEB	0.000.000		-3.418.000,00	



PREF. MUNIC. DE BARRA DE GUABIRABA
RUA MIGUEL TEIXEIRA, S/N - CENTRO - CNPJ:10120962/0001-38

Orçamento Programa - Exercício de 2021
PREVISÃO DA RECEITA

Anexo 02

Page 8

Lei: , Data:

			SubCategoria	Categoria
Total das Receitas (exceto Intra-Orçamentárias)				41.430.000,00

7000.00.0.0	RECEITAS CORRENTES (INTRA)	0.000.000		3.490.000,00
7200.00.0.0	CONTRIBUIÇÕES (INTRA)	0.000.000		3.490.000,00
7210.00.0.0	CONTRIBUIÇÕES SOCIAIS (INTRA)	0.000.000		3.490.000,00
7218.00.0.0	CONTRIBUIÇÕES SOCIAIS ESPECÍFICAS DE ESTADOS, DF E MUNICÍPIO	0.000.000	3.490.000,00	
7218.02.0.0	CPSSS - PARCELAMENTOS - ESPECÍFICO DE EST/DF/MUN (INTRA)	0.000.000	940.000,00	
7218.02.1.0	CPSSS - PARCELAMENTOS - DO SERVIDOR CIVIL ATIVO (INTRA)	0.000.000	940.000,00	
7218.02.1.1	CPSSS PARC.SERV.CIVIL ATIVO-PRINCIPAL	0.01.00	900.000,00	
7218.02.1.2	CPSSS PARC.SERV.CIVIL ATIVO-MULTAS JUROS	0.01.00	40.000,00	
7218.03.0.0	CPSSS PATRONAL - SERVIDOR CIVIL - ESPECÍFICO DE EST/DF/MUN (0.000.000	2.550.000,00	
7218.03.1.0	CPSSS PATRONAL - SERVIDOR CIVIL ATIVO (INTRA)	0.000.000	15.000,00	
7218.03.1.0	CPSSS PATRONAL - SERVIDOR CIVIL ATIVO (INTRA)	0.000.000	2.525.000,00	
7218.03.1.1	CPSSS PATRONAL - SERVIDOR CIVIL ATIVO - PRINCIPAL	0.01.00	15.000,00	
7218.03.1.1	CPSSS PATRONAL - SERVIDOR CIVIL ATIVO - PRINCIPAL	0.01.00	2.515.000,00	
7218.03.1.2	CPSSS PATRONAL - SERVIDOR CIVIL ATIVO -MULTAS JUROS	0.01.00	10.000,00	
7218.03.2.0	CPSSS PATRONAL - SERVIDOR CIVIL INATIVO (INTRA)	0.000.000	5.000,00	
7218.03.2.1	CPSSS PATRONAL-SERVIDOR CIVIL INATIVO-PRINCIPAL	0.01.00	5.000,00	
7218.03.3.0	CPSSS PATRONAL - SERVIDOR CIVIL - PENSIONISTAS (INTRA)	0.000.000	5.000,00	
7218.03.3.1	CPSSS PATRONAL-SERV.CIVIL-PENSION.-PRINCIPAL	0.01.00	5.000,00	
Total das Receitas (Intra-Orçamentárias)		3.490.000,00		

Total Geral das Receitas				44.920.000,00
--------------------------	--	--	--	---------------

**PREF. MUNIC. DE BARRA DE GUABIRABA**

RUA MIGUEL TEIXEIRA, S/N - CENTRO - CNPJ:10120962/0001-38

Orçamento Programa - Exercício de 2021

RECEITA CORRENTE LIQUIDA - LC 101, ART. 2, Inciso IV

Assinado de forma digital por
WILSON MADEIRO DA
SILVA:23425113372
Dados: 2020.09.30 23:40:08 -03'00'

Quadro 20

Page 1

Lei: , Data:

Código	Especificação	Previsão
1000.00.0.0.0	RECEITAS CORRENTES	
1100.00.0.0.0	IMPOSTOS, TAXAS E CONTRIBUIÇÕES DE MELHORIA	1.185.000,00
1200.00.0.0.0	CONTRIBUIÇÕES	1.415.000,00
1300.00.0.0.0	RECEITA PATRIMONIAL	237.000,00
1600.00.0.0.0	RECEITA DE SERVIÇOS	43.000,00
1700.00.0.0.0	TRANSFERÊNCIAS CORRENTES	38.471.000,00
1900.00.0.0.0	OUTRAS RECEITAS CORRENTES	663.000,00
9500.00.0.0.0	(R) DEDUÇÕES DO FUNDEB	-3.418.000,00
1218.01.0.0.0	CONTRIB.SERV.CIVIL PLANO SEGURIDADE SOCIAL-EST/DF/ML	-1.275.000,00
1990.03.0.0.0	COMPENSAÇÕES FINANCEIRAS ENTRE O REGIME GERAL E OS	-500.000,00
TOTAL		36.821.000,00

Percentual de Gastos com Pessoal**Legislativo**

Despesa com Pessoal 1.219.000,00
Despesa Líquida: 1.219.000,00
Percentual Aplicado: 3,31 %

Executivo

Despesa com Pessoal 24.073.000,00

Deduções

Categoria	Tipo	Valor	Descrição da Dedução
3.1.90.01.00	NV	4.010.000,00	Aposentadorias, Reserva Remunerada e Reformas
3.1.90.03.00	NV	580.000,00	Pensões do RPPS e do Militar
3.1.90.91.00	NV	540.000,00	SENTENÇAS JUDICIAIS
3.1.90.92.00	NV	89.000,00	DESPESAS DE EXERCÍCIOS ANTERIORES
3.1.90.94.00	NV	111.000,00	INDENIZAÇÕES E RESTITUIÇÕES TRABALHISTAS
Total Deduções		5.330.000,00	
Despesa Líquida:		18.743.000,00	
Percentual Aplicado:		50,90 %	



PREF. MUNIC. DE BARRA DE GUABIRABA

RUA MIGUEL TEIXEIRA, S/N - CENTRO - CNPJ:10120962/0001-38

Orçamento Programa - Exercício de 2021

ANÁLISE DE APLICAÇÃO NO ENSINO

RECEITAS RESULTANTE DE IMPOSTOS (Caput do art. 212 da Constituição)

RECEITAS DE IMPOSTOS	Valor Previsto	Obrig.(25%)
1. RECEITAS DE IMPOSTOS	921.000,00	230.250,00
1.1 - Receita Resultante do Imposto sobre a Propriedade Predial e Territorial Urbana - IPTU	181.000,00	45.250,00
1.1.1 - IPTU	150.000,00	37.500,00
1.1.2 - Multas, Juros de Mora, Dívida Ativa e Outros Encargos do IPTU	31.000,00	7.750,00
1.2 - Receitas Resultante do Imposto sobre Transmissão Inter Vivos - ITBI	45.000,00	11.250,00
1.2.1 - ITBI	30.000,00	7.500,00
1.2.2 - Multas, Juros de Mora, Dívida Ativa e Outros Encargos do ITBI	15.000,00	3.750,00
1.3 - Receitas Resultante do Imposto sobre Serviços de Qualquer Natureza - ISS	185.000,00	46.250,00
1.3.1 - ISS	160.000,00	40.000,00
1.3.2 - Multas, Juros de Mora, Dívida Ativa e Outros Encargos do ISS	25.000,00	6.250,00
1.4 - Receitas Resultante do Imposto de Renda Retido na Fonte - IRRF	510.000,00	127.500,00

2. RECEITAS DE TRANSFERÊNCIAS CONSTITUCIONAIS E LEGAIS

2.1 - Cota-Parte FPM	15.000.000,00	3.750.000,00
2.1.1 - Parcela referente à CF, art. 159, I alínea b	13.000.000,00	3.250.000,00
2.1.2 - Parcela referente à CF, art. 159, I alínea d	1.000.000,00	250.000,00
2.1.3 - Parcela referente à CF, art. 159, I alínea e	1.000.000,00	250.000,00
2.2 - Cota-Parte ICMS	3.700.000,00	925.000,00
2.3 - ICMS-Desoneração - L.C. nº87/1996	10.000,00	2.500,00
2.4 - Cota-Parte IPI-Exportação	30.000,00	7.500,00
2.5 - Cota-Parte ITR	50.000,00	12.500,00
2.6 - Cota-Parte IPVA	300.000,00	75.000,00
2.7 - Cota-Parte IOF-Ouro	0,00	0,00
3. TOTAL DA RECEITA DE IMPOSTOS (1+2)	20.011.000,00	5.002.750,00

RECEITAS ADICIONAIS PARA FINANCIAMENTO DO ENSINO

4. RECEITA DA APLICAÇÃO FINANCEIRA DE OUTROS RECURSOS DE IMPOSTOS VINCULADOS AO ENSINO

5. RECEITA DE TRANSFERÊNCIA DO FNDE

5.1 - Transferências do Salário-Educação	280.000,00	280.000,00
5.2 - Transferências Diretas - PDDE	14.000,00	14.000,00
5.3 - Transferências Diretas - PNAE	266.000,00	266.000,00
5.4 - Transferências Diretas - PNATE	40.000,00	40.000,00
5.5 - Outras Transferências do FNDE	420.000,00	420.000,00
5.6 - Aplicação Financeira dos Recursos do FNDE	0,00	0,00

6. RECEITA DE TRANSFERÊNCIAS DE CONVÊNIOS

6.1 - Transferências de Convênios	80.000,00	80.000,00
6.2 - Aplicação Financeira dos Recursos de Convênios	0,00	0,00

7. RECEITA DE OPERAÇÕES DE CRÉDITO

7.1 - Operações de Crédito	0,00	0,00
----------------------------	------	------

8. OUTRAS RECEITAS PARA FINANCIAMENTO DO ENSINO

8.1 - Outras Receitas	0,00	0,00
-----------------------	------	------

9. TOTAL DAS OUTRAS RECEITAS ADICIONAIS DO ENSINO (4+5+6+7+8)

9. TOTAL DAS OUTRAS RECEITAS ADICIONAIS DO ENSINO (4+5+6+7+8)	1.130.000,00	1.130.000,00
--	---------------------	---------------------

Assinado de forma digital por
WILSON MADEIRO DA
SILVA:23425113372
Dados: 2020.09.30 23:40:54
-03'00'



PREF. MUNIC. DE BARRA DE GUABIRABA

RUA MIGUEL TEIXEIRA, S/N - CENTRO - CNPJ:10120962/0001-38

Orçamento Programa - Exercício de 2021

ANÁLISE DE APLICAÇÃO NO ENSINO

Assinado de forma digital por
WILSON MADEIRO DA
SILVA:23425113372
Dados: 2020.09.30 23:40:54
-03'00'

Page 2

Lei:, Data:

	Valor Previsto
RECEITAS DO FUNDEB	3.418.000,00
10. RECEITAS DESTINADAS AO FUNDEB	2.600.000,00
10.1 - Cota-Parte FPM Destinada ao FUNDEB - (20% de 2.1.1)	740.000,00
10.2 - Cota-Parte ICMS Destinada ao FUNDEB - (20% de 2.2)	2.000,00
10.3 - ICMS - Desoneração Destinada ao FUNDEB - (20% de 2.3)	6.000,00
10.4 - Cota-Parte IPI-Exportação Destinada ao FUNDEB - (20% de 2.4)	10.000,00
10.5 - Cota-Parte ITR Destinada ao FUNDEB - (20% de 2.5)	60.000,00
10.6 - Cota-Parte IPVA Destinada ao FUNDEB - (20% de 2.6)	11.760.000,00
11. RECEITAS RECEBIDAS DO FUNDEB	9.820.000,00
11.1 - Transferências de Recursos do FUNDEB	1.900.000,00
11.2 - Complementação da União ao FUNDEB	40.000,00
11.3 - Receita de Aplicação Financeira dos Recursos do FUNDEB	6.402.000,00
12. RESULTADO LÍQUIDO DAS TRANSFERÊNCIAS DO FUNDEB (11.1 - 10)	6.402.000,00
12.1 - ACRESCIMO RESULTANTE DAS TRANSFERÊNCIAS DO FUNDEB	6.402.000,00
12.2 - DECRESCIMO RESULTANTE DAS TRANSFERÊNCIAS DO FUNDEB	0,00
DESPESAS DO FUNDEB	Valor Fixado
13. ORÇADO DOS PROFISSIONAIS DO MAGISTÉRIO	7.400.000,00
13.1 - Com Educação Infantil	35.000,00
13.2 - Com Ensino Fundamental	7.365.000,00
14. OUTRAS DESPESAS	4.360.000,00
14.1 - Com Educação Infantil	72.000,00
14.2 - Com Ensino Fundamental	4.288.000,00
15. TOTAL DAS DESPESAS DO FUNDEB (13+14)	11.760.000,00
16. TOTAL DAS DESPESAS DO FUNDEB PARA FINS DE LIMITE (15)	100,00
16.1 - Mínimo de 60% do FUNDEB na Remuneração do Magistério ((13)/(11)x100%)	62,93
16.2 - Máximo de 40% em Despesa com MDE, que não Remuneração do Magistério ((14)/(11)x100%)	37,07
DESPESAS COM MANUTENÇÃO/DESENV.DO ENSINO CUSTEADAS COM RECEITA RESULTANTE DE IMPOSTOS E RECURSOS DO FUNDEB	Valor Fixado
17. EDUCAÇÃO INFANTIL	531.000,00
17.1 - Creche	195.000,00
17.1.1 - Despesas Custeadas com Recursos do FUNDEB	0,00
17.1.2 - Despesas Custeadas com Outros Recursos de Impostos	195.000,00
17.2 Pré-escola	336.000,00
17.2.1 - Despesas Custeadas com Recursos do FUNDEB	107.000,00
17.2.2 - Despesas Custeadas com Outros Recursos de Impostos	229.000,00
18. ENSINO FUNDAMENTAL	12.572.000,00
18.1 - Despesas Custeadas com Recursos do FUNDEB	11.653.000,00
18.2 - Despesas Custeadas com Outros Recursos de Impostos	919.000,00
OUTRAS DESPESAS DO MDE	Valor Fixado
19. ENSINO MÉDIO	0,00
20. ENSINO SUPERIOR	0,00
21. ENSINO PROFISSIONAL NÃO INTEGRADO AO ENSINO REGULAR	0,00



PREF. MUNIC. DE BARRA DE GUABIRABA

RUA MIGUEL TEIXEIRA, S/N - CENTRO - CNPJ:10120962/0001-38

Orçamento Programa - Exercício de 2021

ANÁLISE DE APLICAÇÃO NO ENSINO

Assinado de forma digital por
WILSON MADEIRO DA
SILVA:23425113372
Dados: 2020.09.30 23:40:54
-03'00'

Lei: , Data:

22. OUTRAS	0,00
23. TOTAL DAS DESPESAS COM AÇÕES TÍPICAS DE MANUTENÇÃO E DESENVOLVIMENTO (17+18+19+20+21+22)	13.103.000,00
DEDUÇÕES CONSIDERADAS PARA FINS DE LIMITE CONSTITUCIONAL	
24. RESULTADOS LÍQUIDOS DAS TRANSFERÊNCIAS DO FUNDEB = (12)	6.402.000,00
25. DESPESAS CUSTEADAS COM A COMPLEMENTAÇÃO DO FUNDEB NO EXERCÍCIO	0,00
26. TOTAL DAS DEDUÇÕES CONSIDERADAS PARA FINS DE LIMITE (24+25)	6.402.000,00
27. TOTAL DAS DESPESAS PARA FINS DE LIMITE ((17+18)-26)	6.701.000,00
28. PERCENTUAL DE APLICAÇÃO EM MDE SOBRE A RECEITA LÍQUIDA DE IMPOSTOS ((27)/(3)x100) - LIMITE 25%	33,49
OUTRAS INFORMAÇÕES PARA CONTROLE	
29. DESPESAS CUSTEADAS COM A APLICAÇÃO FINANCEIRA DE OUTROS RECURSOS DE IMPOSTOS VINCULADOS AO ENSINO	0,00
30. DESPESAS CUSTEADAS COM A CONTRIBUIÇÃO SOCIAL DO SALÁRIO-EDUCAÇÃO	0,00
31. DESPESAS CUSTEADAS COM OPERAÇÕES DE CRÉDITO	0,00
32. DESPESAS CUSTEADAS COM OUTRAS RECEITAS PARA FINANCIAMENTO DO ENSINO	1.283.000,00
33. TOTAL DAS OUTRAS DESPESAS CUSTEADAS COM RECEITAS ADICIONAIS PARA FINANCIAMENTO DO ENSINO (29+30+31+32)	1.283.000,00
34. TOTAL GERAL DAS DESPESAS COM MDE (23+33)	14.386.000,00



PREF. MUNIC. DE BARRA DE GUABIRABA

RUA MIGUEL TEIXEIRA, S/N - CENTRO - CNPJ:10120962/0001-38

Orçamento Programa - Exercício de 2021

ANÁLISE DE APLICAÇÃO NA SAÚDE

Assinado de forma digital por
WILSON MADEIRO DA
SILVA:23425113372
Dados: 2020.09.30 23:42:44
-03'00'

Quadro 16

Page 1

Lei: , Data:

RECEITAS RESULTANTE DE IMPOSTOS (Caput do art. 212 da Constituição)	Previsão	Obrig.(15%)
1. RECEITAS DE IMPOSTOS	921.000,00	138.150,00
1.1 - Receita Resultante do Imposto sobre a Propriedade Predial e Territorial Urbana - IPTU	181.000,00	27.150,00
1.1.1 - IPTU	150.000,00	22.500,00
1.1.2 - Multas, Juros de Mora, Dívida Ativa e Outros Encargos do IPTU	31.000,00	4.650,00
1.2 - Receitas Resultante do Imposto sobre Transmissão Inter Vivos - ITBI	45.000,00	6.750,00
1.2.1 - ITBI	30.000,00	4.500,00
1.2.2 - Multas, Juros de Mora, Dívida Ativa e Outros Encargos do ITBI	15.000,00	2.250,00
1.3 - Receitas Resultante do Imposto sobre Serviços de Qualquer Natureza - ISS	185.000,00	27.750,00
1.3.1 - ISS	160.000,00	24.000,00
1.3.2 - Multas, Juros de Mora, Dívida Ativa e Outros Encargos do ISS	25.000,00	3.750,00
1.4 - Receitas Resultante do Imposto de Renda Retido na Fonte - IRRF	510.000,00	76.500,00
2. RECEITAS DE TRANSFERÊNCIAS CONSTITUCIONAIS E LEGAIS	17.090.000,00	2.563.500,00
2.1 - Cota-Parte FPM	13.000.000,00	1.950.000,00
2.2 - Cota-Parte ITR	50.000,00	7.500,00
2.3 - Cota-Parte IPVA	300.000,00	45.000,00
2.4 - Cota-Parte ICMS	3.700.000,00	555.000,00
2.5 - Cota-Parte IPI-Exportação	30.000,00	4.500,00
2.6 - Compensação Financeiras Provenientes de Impostos e Transf. Constitucionais	10.000,00	1.500,00
2.6.1 - Desoneração ICMS (LC 87/96)	10.000,00	1.500,00
2.6.2 - Outras	0,00	0,00
3 - TOTAL DAS RECEITAS RESULTANTES DE IMPOSTOS E TRANSFERÊNCIAS CONSTITUCIONAIS E LEGAIS = (1 + 2)	18.011.000,00	2.701.650,00
4. DESPESAS COM AÇÕES E SERVIÇOS PÚBLICOS DE SAÚDE (ASPS) - POR SUBFUNÇÃO E CATEGORIA ECONÔMICA	Fixado	
4.1 - ATENÇÃO BÁSICA	322.000,00	
4.1.1 - Despesas Correntes	280.000,00	
4.1.2 - Despesas de Capital	42.000,00	
4.2 - ASSISTÊNCIA HOSPITALAR E AMBULATORIAL	37.000,00	
4.2.1 - Despesas Correntes	37.000,00	
4.2.2 - Despesas de Capital	0,00	
4.3 - SUPORTE PROFILÁTICO E TERAPÊUTICO	2.000,00	
4.3.1 - Despesas Correntes	2.000,00	
4.3.2 - Despesas de Capital	0,00	
4.4 - VIGILÂNCIA SANITÁRIA	7.000,00	
4.4.1 - Despesas Correntes	6.000,00	
4.4.2 - Despesas de Capital	1.000,00	
4.5 - VIGILÂNCIA EPIDEMIOLÓGICA	22.000,00	
4.5.1 - Despesas Correntes	17.000,00	
4.5.2 - Despesas de Capital	5.000,00	
4.6 - ALIMENTAÇÃO E NUTRIÇÃO	1.000,00	
4.6.1 - Despesas Correntes	1.000,00	



PREF. MUNIC. DE BARRA DE GUABIRABA

RUA MIGUEL TEIXEIRA, S/N - CENTRO - CNPJ:10120962/0001-38

Orçamento Programa - Exercício de 2021

ANÁLISE DE APLICAÇÃO NA SAÚDE

Assinado de forma digital por
WILSON MADEIRO DA
SILVA:23425113372
Dados: 2020.09.30 23:42:44
-03'00'

Quadro 16

Page 2

Lei: , Data:

4.6.2 - Despesas de Capital	0,00
4.7 - OUTRAS SUBFUNÇÕES (X)	2.636.000,00
4.7.1 - Despesas Correntes	2.546.000,00
4.7.2 - Despesas de Capital	90.000,00
5 - TOTAL (4.1 + 4.2 + 4.3 + 4.4 + 4.5 + 4.6 + 4.7)	3.027.000,00
6 - APURAÇÃO DO CUMPRIMENTO DO LIMITE MÍNIMO PARA APLICAÇÃO EM ASPS	325.350,00
6.1 - Diferença entre o Valor Aplicado e Despesa Mínima a ser Aplicada (5 - 3)	16,81
6.2 - PERCENTUAL DA RECEITA DE IMPOSTOS E TRANSFERÊNCIAS CONSTITUCIONAIS E LEGAIS APLICADO EM ASPS(5/3) * 100 (Mínimo de 1%	
7 - RECEITAS ADICIONAIS PARA O FINANCIAMENTO DA SAÚDE NÃO COMPUTADAS NO CÁLCULO DO MÍNIMO	4.250.000,00
7.1 - RECEITAS DE TRANSFERÊNCIAS PARA A SAÚDE	4.150.000,00
7.1.1 - Proveniente da União - Fundo a Fundo	100.000,00
7.1.2 - Proveniente dos Estados	0,00
7.1.3 - Proveniente de outros Municípios	0,00
7.2 - RECEITA DE OPERAÇÕES DE CRÉDITO INTERNAS E EXTERNAS VINCULADAS A SAÚDE	20.000,00
7.3 - OUTRAS RECEITAS	4.270.000,00
8 - TOTAL DE RECEITAS ADICIONAIS PARA FINANCIAMENTO DA SAÚDE (7.1 + 7.2 + 7.3)	3.195.000,00
9 - DESPESAS COM SAÚDE POR SUBFUNÇÕES E CATEGORIA ECONÔMICA NÃO COMPUTADAS NO CÁLCULO DO MÍNIMO	2.935.000,00
9.1 - ATENÇÃO BÁSICA	260.000,00
9.1.1 - Despesas Correntes	2.015.000,00
9.1.2 - Despesas de Capital	1.985.000,00
9.2 - ASSISTÊNCIA HOSPITALAR E AMBULATORIAL	30.000,00
9.2.1 - Despesas Correntes	30.000,00
9.2.2 - Despesas de Capital	30.000,00
9.3 - SUPORTE PROFILÁTICO E TERAPÊUTICO	45.000,00
9.3.1 - Despesas Correntes	30.000,00
9.3.2 - Despesas de Capital	0,00
9.4 - VIGILÂNCIA SANITÁRIA	30.000,00
9.4.1 - Despesas Correntes	15.000,00
9.4.2 - Despesas de Capital	105.000,00
9.5 - VIGILÂNCIA EPIDEMIOLÓGICA	95.000,00
9.5.1 - Despesas Correntes	10.000,00
9.5.2 - Despesas de Capital	10.000,00
9.6 - ALIMENTAÇÃO E NUTRIÇÃO	10.000,00
9.6.1 - Despesas Correntes	10.000,00
9.6.2 - Despesas de Capital	0,00
9.7 - OUTRAS SUBFUNÇÕES	660.000,00
9.7.1 - Despesas Correntes	340.000,00
9.7.2 - Despesas de Capital	320.000,00



PREF. MUNIC. DE BARRA DE GUABIRABA
RUA MIGUEL TEIXEIRA, S/N - CENTRO - CNPJ:10120962/0001-38

Orçamento Programa - Exercício de 2021

ANÁLISE DE APLICAÇÃO NA SAÚDE

Assinado de forma digital por
WILSON MADEIRO DA
SILVA:23425113372
Dados: 2020.09.30 23:42:44
-03'00'

Quadro 16

Page 3

Lei: , Data:

6.060.000,00

10 - TOTAL DAS DESPESAS NÃO COMPUTADAS NO CÁLCULO DO MÍNIMO (9.1 + 9.2 + 9.3 + 9.4 + 9.5 + 9.6 + 9.7)

19 - DESPESAS TOTAIS COM SAÚDE (Computadas e não computadas no cálculo do limite mínimo)

20 - ATENÇÃO BÁSICA (4.1 + 9.1) 3.517.000,00

21 - ASSISTÊNCIA HOSPITALAR E AMBULATORIAL (4.2 + 9.2) 2.052.000,00

22 - SUPORTE PROFILÁTICO E TERAPÊUTICO (4.3 + 9.3) 32.000,00

23 - VIGILÂNCIA SANITÁRIA (4.4 + 9.4) 52.000,00

24 - VIGILÂNCIA EPIDEMIOLÓGICA (4.5 + 9.5) 127.000,00

25 - ALIMENTAÇÃO E NUTRIÇÃO (4.6 + 9.6) 11.000,00

26 - OUTRAS SUBFUNÇÕES (4.7 + 9.7) 3.296.000,00

27 - TOTAL DAS DESPESAS COM SAÚDE (20 + 21 + 22 + 23 + 24 + 25 + 26) 9.087.000,00



PREF. MUNIC. DE BARRA DE GUABIRABA

RUA MIGUEL TEIXEIRA, S/N - CENTRO - CNPJ:10120962/0001-38

Orçamento Programa - Exercício de 2021

Anexo 06

Página 1

Lei: , Data:

PROGRAMA DE TRABALHO

(Inc.II, § 2º, Art.2º)

01 PODER LEGISLATIVO					
01 CÂMARA MUNICIPAL					
Código	Especificação	Operação Especial	Projetos	Atividades	Total
01	LEGISLATIVA		40.000,00	1.455.000,00	1.495.000,00
01	031 Ação Legislativa		40.000,00	1.455.000,00	1.495.000,00
01	031 0010 PROCESSO ADMINISTRATIVO E LEGISLATIVO		40.000,00	1.455.000,00	1.495.000,00
01.031.0010.1001.0000	AQUISIÇÃO DE VEÍCULOS UTILITÁRIOS		10.000,00		10.000,00
01.031.0010.1002.0000	AQUISIÇÃO DE MÓVEIS, COMPUT. E EQUIP. DIVERSOS		10.000,00		10.000,00
01.031.0010.1003.0000	EXEC. DE OBRAS REF. MELHORAMENTO E AMPL. DO PRÉDIO DA CÂMARA		20.000,00		20.000,00
01.031.0010.2001.0000	MANUT. DOS SERV. ADMINIST. DA CÂMARA E CAPACIT. CONGRE			395.000,00	395.000,00
01.031.0010.2002.0000	MANUTENÇÃO DOS SERVIDORES COMISSIONADOS			193.000,00	193.000,00
01.031.0010.2003.0000	SUBSÍDIOS DOS VEREADORES			756.000,00	756.000,00
01.031.0010.2004.0000	CONCESSÃO DE REPRESENTAÇÃO AO PRESIDENTE			84.000,00	84.000,00
01.031.0010.2005.0000	DIVULGAÇÃO DE ATOS DO PODER LEGISLATIVO E EVENTOS, SOLENID.			15.000,00	15.000,00
01.031.0010.2006.0000	CONTRIBUIÇÃO PARA ENTIDADES REPRESENTATIVAS			2.000,00	2.000,00
01.031.0010.2168.0000	MANUTENÇÃO DOS SERVIDORES EFETIVOS			10.000,00	10.000,00
01	124 Controle Interno		5.000,00	51.000,00	56.000,00
01	124 0010 PROCESSO ADMINISTRATIVO E LEGISLATIVO		5.000,00	51.000,00	56.000,00
01.124.0010.1004.0000	EQUIPAR O SCI DO PODER LEGISLATIVO		5.000,00		5.000,00
01.124.0010.2009.0000	MANUTENÇÃO DO SCI DO PODER LEGISLATIVO			51.000,00	51.000,00
09	PREVIDÊNCIA SOCIAL			225.000,00	225.000,00
09	271 Previdência Básica			225.000,00	225.000,00
09	271 0010 PROCESSO ADMINISTRATIVO E LEGISLATIVO			225.000,00	225.000,00
09.271.0010.2008.0000	ENCARGOS PREVIDENCIÁRIOS - RGPS			220.000,00	220.000,00
09.271.0010.2305.0000	ENCARGOS PREVIDENCIÁRIOS - RPPS			5.000,00	5.000,00
TOTAL		0,00	45.000,00	1.731.000,00	1.776.000,00



PREF. MUNIC. DE BARRA DE GUABIRABA

RUA MIGUEL TEIXEIRA, S/N - CENTRO - CNPJ:10120962/0001-38

Orçamento Programa - Exercício de 2021

Anexo 06

Página 2

Lei: , Data:

PROGRAMA DE TRABALHO

(Inc.II, § 2º, Art.2º)

02 PODER EXECUTIVO					
02 GABINETE DO PREFEITO					
Código	Especificação	Operação Especial	Projetos	Atividades	Total
04	ADMINISTRAÇÃO		40.000,00	826.000,00	866.000,00
04	122 Administração Geral		40.000,00	826.000,00	866.000,00
04	122 0021 ADMINISTRAÇÃO GERAL		10.000,00	755.000,00	765.000,00
04.122.0021.1070.0000	EQUIPAR A ESTRUTURA ADM. DO GABINETE		10.000,00		10.000,00
04.122.0021.2011.0000	MANUTENÇÃO DAS ATIVIDADES ADMINISTRATIVAS			369.000,00	369.000,00
04.122.0021.2013.0000	DIVULGAÇÃO INSTITUCIONAL			30.000,00	30.000,00
04.122.0021.2169.0000	MODERNIZAÇÃO DA ESTRUTURA ADMINISTRATIVA DA UNIDADE			10.000,00	10.000,00
04.122.0021.2170.0000	MANUTENÇÃO DAS AÇÕES DE CARATÉR CONTINUADO			56.000,00	56.000,00
04.122.0021.2214.0000	IMPLANTAÇÃO DE OUVIDORIA MUNICIPAL			40.000,00	40.000,00
04.122.0021.2215.0000	CONTRIBUIÇÕES PARA CNM/AMUPE E OUTROS			250.000,00	250.000,00
04	122 0061 PROGRAMA EMERGENCIAL DE DEFESA CÍVIL		30.000,00	71.000,00	101.000,00
04.122.0061.1071.0000	AQUISIÇÃO DE VEÍCULOS, UTENSÍLIOS DIVERSOS DESTINADOS A COORDENADORIA DE DEFESA CIVIL		30.000,00		30.000,00
04.122.0061.2165.0000	MANUTENÇÃO DAS ATIVIDADES ADMINISTRATIVAS DA COORDENADORIA DE DEFESA CIVIL			71.000,00	71.000,00
04	124 Controle Interno		10.000,00	130.000,00	140.000,00
04	124 0060 OPERAÇÕES DO CONTROLE INTERNO		10.000,00	130.000,00	140.000,00
04.124.0060.1064.0000	AQUISIÇÃO DE EQUIPAMENTOS DIVERSOS		10.000,00		10.000,00
04.124.0060.2129.0000	MANUTENÇÃO DAS ATIVIDADES DO SCI DO PODER EXECUTIVO			130.000,00	130.000,00
99	RESERVA DE CONTINGÊNCIA	775.000,00			775.000,00
99	999 Reserva de Contingência	775.000,00			775.000,00
99	999 0999 RESERVA DE CONTIGÊNCIA	775.000,00			775.000,00
99.999.0999.0999.0000	RESERVA DE CONTINGÊNCIA	775.000,00			775.000,00
TOTAL		775.000,00	50.000,00	956.000,00	1.781.000,00



PREF. MUNIC. DE BARRA DE GUABIRABA

RUA MIGUEL TEIXEIRA, S/N - CENTRO - CNPJ:10120962/0001-38

Orçamento Programa - Exercício de 2021

Anexo 06

Página 3

PROGRAMA DE TRABALHO

(Inc.II, § 2º, Art.2º)

Lei: , Data:

02 PODER EXECUTIVO						
03 SECRETARIA DE ADMINISTRAÇÃO						
Código	Especificação	Operação Especial	Projetos	Atividades	Total	
04	ADMINISTRAÇÃO		20.000,00	2.800.000,00	2.820.000,00	
04	122 Administração Geral		20.000,00	2.800.000,00	2.820.000,00	
04	122 0007 CAPACITAÇÃO DE RECURSOS HUMANOS			40.000,00	40.000,00	
04.122.0007.2018.0000	CAPACITAÇÃO DE SERVIDORES			40.000,00	40.000,00	
04	122 0021 ADMINISTRAÇÃO GERAL		20.000,00	2.760.000,00	2.780.000,00	
04.122.0021.1006.0000	AQUISIÇÃO DE VEÍCULOS E EQUIPAMENTOS DIVERSOS		10.000,00		10.000,00	
04.122.0021.1007.0000	EQUIPAMENTOS DE INFORMÁTICA DIVERSOS		10.000,00		10.000,00	
04.122.0021.2016.0000	CONSULTORIA E ASSESSORIA TÉCNICA			220.000,00	220.000,00	
04.122.0021.2017.0000	MANUTENÇÃO DAS ATIVIDADES ADMINISTRATIVAS			2.400.000,00	2.400.000,00	
04.122.0021.2019.0000	SUBVENÇÕES A ENTIDADES FILANTRÓPICAS			10.000,00	10.000,00	
04.122.0021.2106.0000	PROGRAMA DE ESTÁGIO REMUNERADO			90.000,00	90.000,00	
04.122.0021.2162.0000	AQUISIÇÃO DE FARDAMENTO DESTINADO A SERVIDORES (RECURSOS PRÓPRIOS)			30.000,00	30.000,00	
04.122.0021.2229.0000	CUSTEIO PARA AUXÍLIOS RECLUSÃO,NATALIDADE,FUNERAL,DOENÇAS E OUTROS BENEFÍCIOS AO SERVIDOR			10.000,00	10.000,00	
06	SEGURANÇA PÚBLICA		160.000,00	187.000,00	347.000,00	
06	182 Defesa Civil		160.000,00	187.000,00	347.000,00	
06	182 0021 ADMINISTRAÇÃO GERAL		160.000,00	187.000,00	347.000,00	
06.182.0021.1083.0000	AQUISIÇÃO DE VEÍCULO PARA PATRULHA MUNICIPAL		40.000,00		40.000,00	
06.182.0021.1084.0000	AQUISIÇÃO DE COMPUTADORES E EQUIPAMENTOS DIVERSOS PATRULHA MUNICIPAL		10.000,00		10.000,00	
06.182.0021.1085.0000	AQUISIÇÃO DE VEÍCULO PARA NÚCLEO DE SEGURANÇA NOS DISTRITOS E SEDE DO MUNICÍPIO		50.000,00		50.000,00	
06.182.0021.1086.0000	AQUISIÇÃO DE COMPUTADORES E EQUIPAMENTOS DIVERSOS PARA NÚCLEO DE SEGURANÇA NOS DISTRITOS E SEDE DO MUNICÍPIO		10.000,00		10.000,00	
06.182.0021.1087.0000	AQUISIÇÃO DE CÂMERAS DE MONITORAMENTO		50.000,00		50.000,00	
06.182.0021.2196.0000	INSTALAÇÃO DE CÂMERAS DE MONITORAMENTO			30.000,00	30.000,00	
06.182.0021.2197.0000	criação de patrulha escolar municipal			65.000,00	65.000,00	
06.182.0021.2198.0000	criação de núcleo de segurança nos distritos e sede do município			32.000,00	32.000,00	
06.182.0021.2233.0000	CONSTITUIÇÃO E MANUTENÇÃO DO CONSELHO MUNICIPAL DE DEFESA DO MEIO AMBIENTE			30.000,00	30.000,00	
06.182.0021.2234.0000	SERVIÇOS DE PROTEÇÃO AMBIENTAL E DE RECUPERAÇÃO DE ÁREAS DEGRADADAS			30.000,00	30.000,00	
28	ENCARGOS ESPECIAIS			535.000,00	535.000,00	
28	122 Administração Geral			535.000,00	535.000,00	
28	122 0000 ENCARGOS ESPECIAIS			535.000,00	535.000,00	
28.122.0000.2022.0000	PRECATÓRIOS E DECISÕES JUDICIAIS			535.000,00	535.000,00	
28	846 Outros Encargos Especiais			678.000,00	678.000,00	

Assinado de forma digital por
WILSON MADEIRO DA
SILVA:23425113372
Dados: 2020.09.30 23:43:43
-03'00'



PREF. MUNIC. DE BARRA DE GUABIRABA

RUA MIGUEL TEIXEIRA, S/N - CENTRO - CNPJ:10120962/0001-38

Orçamento Programa - Exercício de 2021

Anexo 06

Página 4

Lei: , Data:

PROGRAMA DE TRABALHO

(Inc.II, § 2º, Art.2º)

02		PODER EXECUTIVO				
03		SECRETARIA DE ADMINISTRAÇÃO				
Código	Especificação	Operação Especial	Projetos	Atividades	Total	
28	846 0021	ADMINISTRAÇÃO GERAL		400.000,00	400.000,00	
28.846.0021.2142.0000	COBERTURA DE DÉFICIT TECNICO DO REG.PRÓPRIO DE PREVIDÊNCIA - APORTE FINANCEIRO			400.000,00	400.000,00	
28	846 0091	REGIME GERAL DE PREVIDÊNCIA SOCIAL - RGPS		160.000,00	160.000,00	
28.846.0091.2020.0000	CONTRIBUIÇÃO PARA O RGPS			160.000,00	160.000,00	
28	846 0092	PREVIDÊNCIA SOCIAL DO SERVIDOR PÚBLICO - RPPS		118.000,00	118.000,00	
28.846.0092.2021.0000	CONTRIBUIÇÃO PARA O RPPS			118.000,00	118.000,00	
TOTAL		0,00	180.000,00	4.200.000,00	4.380.000,00	



PREF. MUNIC. DE BARRA DE GUABIRABA

RUA MIGUEL TEIXEIRA, S/N - CENTRO - CNPJ:10120962/0001-38

Orçamento Programa - Exercício de 2021

Anexo 06

Página 5

Lei: , Data:

PROGRAMA DE TRABALHO

(Inc.II, § 2º, Art.2º)

02 PODER EXECUTIVO					
04 SECRETARIA DE FINANÇAS					
Código	Especificação	Operação Especial	Projetos	Atividades	Total
04	ADMINISTRAÇÃO		16.000,00	401.000,00	417.000,00
04	122 Administração Geral		16.000,00	401.000,00	417.000,00
04	122 0000 ENCARGOS ESPECIAIS			180.000,00	180.000,00
04.122.0000.2028.0000	OBRIGAÇÕES TRIBUTÁRIAS E CONTRIBUTIVAS			180.000,00	180.000,00
04	122 0021 ADMINISTRAÇÃO GERAL		5.000,00	150.000,00	155.000,00
04.122.0021.1009.0000	REEQUIPAMENTO E MATERIAL PERMANENTE		5.000,00		5.000,00
04.122.0021.2024.0000	CONTROLE ORÇAMENTÁRIO E FINANCEIRO			30.000,00	30.000,00
04.122.0021.2025.0000	CONTRATAÇÃO DE ASSESSORIA ESPECIALIZADA			120.000,00	120.000,00
04	122 0056 GESTÃO FINANCEIRA		11.000,00	71.000,00	82.000,00
04.122.0056.1008.0000	REEQUIPAMENTO DA UNIDADE		8.000,00		8.000,00
04.122.0056.1010.0000	AQUISIÇÃO DE EQUIPAMENTOS DIVERSOS		3.000,00		3.000,00
04.122.0056.2023.0000	MANUTENÇÃO DAS ATIVIDADES ADMINISTRATIVAS			40.000,00	40.000,00
04.122.0056.2027.0000	MANUTENÇÃO DAS ATIVIDADES ADMINISTRATIVAS			31.000,00	31.000,00
04	126 Tecnologia da Informação			8.000,00	8.000,00
04	126 0021 ADMINISTRAÇÃO GERAL			8.000,00	8.000,00
04.126.0021.2026.0000	LOCAÇÃO DE SOFTWARE			8.000,00	8.000,00
28	ENCARGOS ESPECIAIS			380.000,00	380.000,00
28	843 Serviço da Dívida Interna			380.000,00	380.000,00
28	843 0021 ADMINISTRAÇÃO GERAL			380.000,00	380.000,00
28.843.0021.2126.0000	AMORTIZAÇÃO DE DÍVIDAS COM O RPPS			380.000,00	380.000,00
28	846 Outros Encargos Especiais			185.000,00	185.000,00
28	846 0000 ENCARGOS ESPECIAIS			5.000,00	5.000,00
28.846.0000.2128.0000	INDENIZAÇÕES E RESTITUIÇÕES			5.000,00	5.000,00
28	846 0021 ADMINISTRAÇÃO GERAL			180.000,00	180.000,00
28.846.0021.2029.0000	AMORTIZAÇÃO DE DÍVIDAS CONTRATADAS PREVIDENCIÁRIAS			180.000,00	180.000,00
TOTAL		0,00	16.000,00	974.000,00	990.000,00



PREF. MUNIC. DE BARRA DE GUABIRABA

RUA MIGUEL TEIXEIRA, S/N - CENTRO - CNPJ:10120962/0001-38

Orçamento Programa - Exercício de 2021

Anexo 06

Página 6

Lei: , Data:

PROGRAMA DE TRABALHO

(Inc.II, § 2º, Art.2º)

02 PODER EXECUTIVO					
05 SECRETARIA DE EDUCAÇÃO					
Código	Especificação	Operação Especial	Projetos	Atividades	Total
12	EDUCAÇÃO		120.000,00		120.000,00
12	122 Administração Geral		120.000,00		120.000,00
12	122 0021 ADMINISTRAÇÃO GERAL		120.000,00		120.000,00
12.122.0021.1254.0000	AQUISIÇÃO DE INSTRUMENTOS PARA BANDAS MUSICAIS DE FANFARRAS DESTES MUNICIPIOS VINCULADAS A EDUCAÇÃO		120.000,00		120.000,00
12	126 Tecnologia da Informação			30.000,00	30.000,00
12	126 0190 GESTÃO EM CIÊNCIA E TECNOLOGIA			30.000,00	30.000,00
12.126.0190.2030.0000	IMPLANTAÇÃO DE LABORATÓRIO DE INFORMÁTICA			30.000,00	30.000,00
12	306 Alimentação e Nutrição			860.000,00	860.000,00
12	306 0121 MERENDA ESCOLAR			860.000,00	860.000,00
12.306.0121.2032.0000	PROGRAMA MERENDA ESCOLAR			470.000,00	470.000,00
12.306.0121.2181.0000	MANUTENÇÃO DA MERENDA ESCOLAR - RECURSOS PRÓPRIOS			390.000,00	390.000,00
12	361 Ensino Fundamental		790.000,00	1.267.000,00	2.057.000,00
12	361 0007 CAPACITAÇÃO DE RECURSOS HUMANOS			45.000,00	45.000,00
12.361.0007.2185.0000	MANUTENÇÃO DE PROGRAMAS DE FORMAÇÃO CONTINUADA PARA PROFESSORES DA REDE MUNICIPAL DE ENSINO			45.000,00	45.000,00
12	361 0021 ADMINISTRAÇÃO GERAL		140.000,00	40.000,00	180.000,00
12.361.0021.1010.0000	AQUISIÇÃO DE EQUIPAMENTOS DIVERSOS		140.000,00		140.000,00
12.361.0021.2163.0000	AQUISIÇÃO DE FARDAMENTO DESTINADO A SERVIDORES (RECURSOS PRÓPRIOS)			40.000,00	40.000,00
12	361 0091 REGIME GERAL DE PREVIDÊNCIA SOCIAL - RGPS			10.000,00	10.000,00
12.361.0091.2206.0000	CONTRIBUIÇÃO PARA O RGPS			10.000,00	10.000,00
12	361 0092 PREVIDÊNCIA SOCIAL DO SERVIDOR PÚBLICO - RPPS			10.000,00	10.000,00
12.361.0092.2207.0000	CONTRIBUIÇÃO PARA O RPPS			10.000,00	10.000,00
12	361 0120 GESTÃO EDUCACIONAL - ENSINO FUNDAMENTAL E INFANTIL		650.000,00	1.082.000,00	1.732.000,00
12.361.0120.1011.0000	AQUISIÇÃO DE VEICULOS PARA A UNIDADE		650.000,00		650.000,00
12.361.0120.2034.0000	CONCESSÃO DE SUBVENÇÃO A ENTIDADE EDUCACIONAL			2.000,00	2.000,00
12.361.0120.2037.0000	PROGRAMA PDDE			2.000,00	2.000,00
12.361.0120.2106.0000	PROGRAMA DE ESTÁGIO REMUNERADO			130.000,00	130.000,00
12.361.0120.2182.0000	MANUTENÇÃO DO PROGRAMA MAIS EDUCAÇÃO			759.000,00	759.000,00
12.361.0120.2183.0000	MANUTENÇÃO DO ENSINO BÁSICO E FORMAÇÃO DE PROFESSORES			96.000,00	96.000,00
12.361.0120.2184.0000	MANUTENÇÃO DO PROGRAMA PDDE			20.000,00	20.000,00
12.361.0120.2186.0000	AQUISIÇÃO DE MATERIAL ESCOLAR E DIDÁTICO PARA A EDUCAÇÃO BÁSICA			10.000,00	10.000,00
12.361.0120.2191.0000	MANUTENÇÃO DOS CONSELHOS MUNICIPAIS			13.000,00	13.000,00
12.361.0120.2192.0000	DESPESAS COM FUNDEB DO CORRENTE EXERCÍCIO SEM ATIVO FINANCEIRO			50.000,00	50.000,00



PREF. MUNIC. DE BARRA DE GUABIRABA

RUA MIGUEL TEIXEIRA, S/N - CENTRO - CNPJ:10120962/0001-38

Orçamento Programa - Exercício de 2021

Anexo 06

Página 7

Lei: , Data:

PROGRAMA DE TRABALHO

(Inc.II, § 2º, Art.2º)

02		PODER EXECUTIVO							
05		SECRETARIA DE EDUCAÇÃO							
Código			Especificação	Operação Especial	Projetos	Atividades	Total		
12	361	0122	TRANSPORTE ESCOLAR			80.000,00	80.000,00		
12.361.0122.2135.0000			MANUTENÇÃO DO PROGRAMA A CAMINHO DA ESCOLA			7.000,00	7.000,00		
12.361.0122.2137.0000			MANUTENÇÃO DO PNATE			45.000,00	45.000,00		
12.361.0122.2143.0000			MANUTENÇÃO TRANSPORTE DE ESTUDANTES COM RECURSOS PRÓPRIOS			28.000,00	28.000,00		
12	365		Educação Infantil		15.000,00	359.000,00	374.000,00		
12	365	0091	REGIME GERAL DE PREVIDÊNCIA SOCIAL - RGPS			5.000,00	5.000,00		
12.365.0091.2204.0000			CONTRIBUIÇÃO PARA O RGPS			5.000,00	5.000,00		
12	365	0092	PREVIDÊNCIA SOCIAL DO SERVIDOR PÚBLICO - RPPS			10.000,00	10.000,00		
12.365.0092.2205.0000			CONTRIBUIÇÃO PARA O RPPS			10.000,00	10.000,00		
12	365	0120	GESTÃO EDUCACIONAL - ENSINO FUNDAMENTAL E INFANTIL		15.000,00	344.000,00	359.000,00		
12.365.0120.1075.0000			AQUISIÇÃO DE EQUIPAMENTOS PARA O ENSINO INFANTIL		10.000,00		10.000,00		
12.365.0120.1076.0000			AQUISIÇÃO DE BRINQUEDOTECA E JOGOS PEDAGÓGICOS PARA ALUNOS DA EDUCAÇÃO INFANTIL		5.000,00		5.000,00		
12.365.0120.2031.0000			MANUTENÇÃO DAS ATIVIDADES DE CRECHE			145.000,00	145.000,00		
12.365.0120.2176.0000			MANUTENÇÃO DAS ATIVIDADES DO ORGÃO			82.000,00	82.000,00		
12.365.0120.2177.0000			MANUTENÇÃO DO ENSINO PRÉ ESCOLAR			117.000,00	117.000,00		
12	366		Educação de Jovens e Adultos		5.000,00	108.000,00	113.000,00		
12	366	0123	GESTÃO DO ENSINO PROFISSIONALIZANTE		5.000,00	27.000,00	32.000,00		
12.366.0123.1012.0000			EQUIPAMENTOS E MATERIAL PERMANENTE PARA CURSOS PROFISSIONALIZANTES		5.000,00		5.000,00		
12.366.0123.2040.0000			IMPLANTAÇÃO DE CURSOS PROFISSIONALIZANTES			27.000,00	27.000,00		
12	366	0126	ALFABETIZAÇÃO DE ADULTOS			81.000,00	81.000,00		
12.366.0126.2043.0000			ALFABETIZAÇÃO DE JOVENS E ADULTOS			49.000,00	49.000,00		
12.366.0126.2179.0000			MANUTENÇÃO DA EDUCAÇÃO DE JOVENS E ADULTOS			32.000,00	32.000,00		
12	367		Educação Especial		10.000,00	42.000,00	52.000,00		
12	367	0127	GESTÃO DO ENSINO ESPECIAL		10.000,00	42.000,00	52.000,00		
12.367.0127.1062.0000			AQUISIÇÃO DE EQUIP. P/ O ENSINO ESPECIAL E INCLUSIVA		10.000,00		10.000,00		
12.367.0127.2044.0000			MANUTENÇÃO DA EDUCAÇÃO ESPECIAL E INCLUSIVA			42.000,00	42.000,00		
TOTAL				0,00	940.000,00	2.666.000,00	3.606.000,00		



PREF. MUNIC. DE BARRA DE GUABIRABA

RUA MIGUEL TEIXEIRA, S/N - CENTRO - CNPJ:10120962/0001-38

Orçamento Programa - Exercício de 2021

Anexo 06

Página 8

Lei: , Data:

PROGRAMA DE TRABALHO

(Inc.II, § 2º, Art.2º)

02 PODER EXECUTIVO

06 SECRETARIA DE ESPORTES E LAZER

Código	Especificação	Operação Especial	Projetos	Atividades	Total
13	CULTURA			38.000,00	38.000,00
13	392 Difusão Cultural			38.000,00	38.000,00
13	392 0181 GESTÃO DE EVENTOS CULTURAIS E FESTIVIDADES			20.000,00	20.000,00
13.392.0181.2216.0000	APOIO A DESFILE CÍVICO E FESTIVIDADES ESCOLARES NAS UNIDADES ESCOLARES			20.000,00	20.000,00
13	392 0270 GESTÃO DO DESPORTO E LAZER NO MUNICÍPIO			18.000,00	18.000,00
13.392.0270.2172.0000	PREMIAÇÕES CULTURAIS, ARTÍSTICAS, CIENTIFICA E DESPORTIVA			18.000,00	18.000,00
27	DESPORTO E LAZER		5.000,00	104.000,00	109.000,00
27	812 Desporto Comunitário		5.000,00	104.000,00	109.000,00
27	812 0021 ADMINISTRAÇÃO GERAL			54.000,00	54.000,00
27.812.0021.2053.0000	MANUTENÇÃO DAS ATIVIDADES ADMINISTRATIVAS			54.000,00	54.000,00
27	812 0181 GESTÃO DE EVENTOS CULTURAIS E FESTIVIDADES		5.000,00		5.000,00
27.812.0181.1019.0000	AQUISIÇÃO DE EQUIPAMENTOS DIVERSOS		5.000,00		5.000,00
27	812 0270 GESTÃO DO DESPORTO E LAZER NO MUNICÍPIO			50.000,00	50.000,00
27.812.0270.2054.0000	PREMIAÇÃO POR COMPETIÇÃO, INCENT. A PRÁTICA DE ESPORTES			20.000,00	20.000,00
27.812.0270.2055.0000	PROMOÇÃO DO DESPORTO AMADOR			15.000,00	15.000,00
27.812.0270.2173.0000	REALIZAÇÃO DE JOGOS E CAMPEONATOS ESPORTIVOS			15.000,00	15.000,00
27	813 Lazer			25.000,00	25.000,00
27	813 0270 GESTÃO DO DESPORTO E LAZER NO MUNICÍPIO			25.000,00	25.000,00
27.813.0270.2171.0000	MANUTENÇÃO DAS ATIVIDADES VINCULADAS AO ESPORTE E LAZER			25.000,00	25.000,00
TOTAL		0,00	5.000,00	167.000,00	172.000,00



PREF. MUNIC. DE BARRA DE GUABIRABA

RUA MIGUEL TEIXEIRA, S/N - CENTRO - CNPJ:10120962/0001-38

Orçamento Programa - Exercício de 2021

Anexo 06

Página 9

Lei: , Data:

PROGRAMA DE TRABALHO

(Inc.II, § 2º, Art.2º)

02 PODER EXECUTIVO

07 SECRETARIA DE SAÚDE

Código	Especificação	Operação Especial	Projetos	Atividades	Total
10	SAÚDE		5.000,00	42.000,00	47.000,00
10	301	Atenção Básica	5.000,00	42.000,00	47.000,00
10	301 0101	ASSISTÊNCIA À ATENÇÃO BÁSICA	5.000,00	42.000,00	47.000,00
10.301.0101.1063.0000	AQUISIÇÃO DE EQUIPAMENTOS E UTENSÍLIOS DIVERSOS		5.000,00		5.000,00
10.301.0101.2056.0000	MANUTENÇÃO DAS ATIVIDADES DE SAÚDE			42.000,00	42.000,00
10	846	Outros Encargos Especiais		10.000,00	10.000,00
10	846 0091	REGIME GERAL DE PREVIDÊNCIA SOCIAL - RGPS		5.000,00	5.000,00
10.846.0091.2057.0000	CONTRIBUIÇÃO PARA O RGPS			5.000,00	5.000,00
10	846 0092	PREVIDÊNCIA SOCIAL DO SERVIDOR PÚBLICO - RPPS		5.000,00	5.000,00
10.846.0092.2021.0000	CONTRIBUIÇÃO PARA O RPPS			5.000,00	5.000,00
TOTAL		0,00	5.000,00	52.000,00	57.000,00



PREF. MUNIC. DE BARRA DE GUABIRABA

RUA MIGUEL TEIXEIRA, S/N - CENTRO - CNPJ:10120962/0001-38

Orçamento Programa - Exercício de 2021

Anexo 06

Página 10

Lei: , Data:

PROGRAMA DE TRABALHO

(Inc.II, § 2º, Art.2º)

02 PODER EXECUTIVO					
08 SECRETARIA DE ASSISTÊNCIA SOCIAL					
Código	Especificação	Operação Especial	Projetos	Atividades	Total
08	ASSISTÊNCIA SOCIAL		5.000,00		5.000,00
08	122 Administração Geral		5.000,00		5.000,00
08	122 0080 ASSISTÊNCIA SOCIAL GERAL		5.000,00		5.000,00
08.122.0080.1028.0000	REEQUIPAMENTO DA UNIDADE		5.000,00		5.000,00
08	241 Assistência ao Idoso		15.000,00	35.000,00	50.000,00
08	241 0081 PROMOÇÃO DOS DIREITOS DOS IDOSOS		15.000,00	35.000,00	50.000,00
08.241.0081.1035.0000	AQUISIÇÃO DE MÁQUINAS E EQUIPAMENTOS		5.000,00		5.000,00
08.241.0081.1036.0000	CONSTRUÇÃO E REFORMA DE CENTRO DE CONVIVÊNCIA PARA IDOSOS		10.000,00		10.000,00
08.241.0081.2107.0000	MANUTENÇÃO DAS ATIV. DO FUNDO MUNC. DE ASSIST. AO IDOSO			35.000,00	35.000,00
08	243 Assistência à Criança e ao Adolescente		15.000,00	140.000,00	155.000,00
08	243 0004 APOIO À CONSELHOS MUNICIPAIS			80.000,00	80.000,00
08.243.0004.2104.0000	MANUTENÇÃO DO CONSELHO TUTELAR			60.000,00	60.000,00
08.243.0004.2156.0000	MANUTENÇÃO DAS ATIVIDADES DO CONSELHO MUNICIPAL DE ASSISTÊNCIA A CRIANÇA E AO ADOLESCENTE			20.000,00	20.000,00
08	243 0007 CAPACITAÇÃO DE RECURSOS HUMANOS			15.000,00	15.000,00
08.243.0007.2105.0000	PROGRAMA DE CURSOS PROFISSIONALIZANTES			15.000,00	15.000,00
08	243 0080 ASSISTÊNCIA SOCIAL GERAL			10.000,00	10.000,00
08.243.0080.2106.0000	PROGRAMA DE ESTÁGIO REMUNERADO			10.000,00	10.000,00
08	243 0083 PROMOÇÃO DOS DIREITOS DA CRIANÇA E DO ADOLESCENTE		15.000,00	35.000,00	50.000,00
08.243.0083.1032.0000	AQUISIÇÃO DE MÁQUINAS E EQUIPAMENTOS		5.000,00		5.000,00
08.243.0083.1033.0000	ADAPT. DE IMÓVEIS PARA ABRIGOS DAS CRIANÇAS E ADOLESCENTES		5.000,00		5.000,00
08.243.0083.1034.0000	AQUISIÇÃO DE EQUIPAMENTOS PARA CURSOS PROFISSIONALIZANTES		5.000,00		5.000,00
08.243.0083.2103.0000	MANUTENÇÃO ADMINISTRATIVA DO FDCA			35.000,00	35.000,00
08	244 Assistência Comunitária			97.000,00	97.000,00
08	244 0080 ASSISTÊNCIA SOCIAL GERAL			97.000,00	97.000,00
08.244.0080.2080.0000	MANUTENÇÃO DAS AÇÕES DE CARATER CONTINUADO DA UNIDADE			77.000,00	77.000,00
08.244.0080.2083.0000	MORADIA DIGNA			5.000,00	5.000,00
08.244.0080.2084.0000	PROGRAMA DE ASSISTÊNCIA SOCIAL GERAL			10.000,00	10.000,00
08.244.0080.2085.0000	ALIMENTAÇÃO ALTERNATIVA			5.000,00	5.000,00
28	ENCARGOS ESPECIAIS			15.000,00	15.000,00
28	846 Outros Encargos Especiais			15.000,00	15.000,00
28	846 0091 REGIME GERAL DE PREVIDÊNCIA SOCIAL - RGPS			5.000,00	5.000,00
28.846.0091.2086.0000	CONTRIBUIÇÃO PARA O RGPS			5.000,00	5.000,00
28	846 0092 PREVIDÊNCIA SOCIAL DO SERVIDOR PÚBLICO - RPPS			10.000,00	10.000,00
28.846.0092.2087.0000	CONTRIBUIÇÃO PARA O RPPS			10.000,00	10.000,00

Assinado de forma digital por
WILSON MADEIRO DA
SILVA:23425113372
Dados: 2020.09.30 23:43:43
-03'00'



PREF. MUNIC. DE BARRA DE GUABIRABA

RUA MIGUEL TEIXEIRA, S/N - CENTRO - CNPJ:10120962/0001-38

Orçamento Programa - Exercício de 2021

Anexo 06

Página 11

Lei: , Data:

PROGRAMA DE TRABALHO

(Inc.II, § 2º, Art.2º)

02 PODER EXECUTIVO					
08 SECRETARIA DE ASSISTÊNCIA SOCIAL					
Código	Especificação	Operação Especial	Projetos	Atividades	Total
TOTAL		0,00	35.000,00	287.000,00	322.000,00



PREF. MUNIC. DE BARRA DE GUABIRABA

RUA MIGUEL TEIXEIRA, S/N - CENTRO - CNPJ:10120962/0001-38

Orçamento Programa - Exercício de 2021

Anexo 06

Página 12

Lei: , Data:

PROGRAMA DE TRABALHO

(Inc.II, § 2º, Art.2º)

02 PODER EXECUTIVO					
09 SECRETARIA DE TRANSPORTE					
Código	Especificação	Operação Especial	Projetos	Atividades	Total
26	TRANSPORTE		10.000,00	40.000,00	50.000,00
26	782 Transporte Rodoviário		10.000,00	40.000,00	50.000,00
26	782 0021 ADMINISTRAÇÃO GERAL		10.000,00	40.000,00	50.000,00
26.782.0021.1037.0000	AQUISIÇÃO DE EQUIPAMENTOS, MÓVEIS E UTENSÍLIOS DIVERSOS		10.000,00		10.000,00
26.782.0021.2108.0000	MANUTENÇÃO DAS ATIVIDADES IMPLANTAÇÃO E MUNICIPALIZAÇÃO DO TRÂNSITO			40.000,00	40.000,00
TOTAL		0,00	10.000,00	40.000,00	50.000,00



PREF. MUNIC. DE BARRA DE GUABIRABA

RUA MIGUEL TEIXEIRA, S/N - CENTRO - CNPJ:10120962/0001-38

Orçamento Programa - Exercício de 2021

Anexo 06

Página 13

Lei: , Data:

PROGRAMA DE TRABALHO

(Inc.II, § 2º, Art.2º)

02 PODER EXECUTIVO					
10 SECRETARIA DE OBRAS E SERVIÇOS PÚBLICOS					
Código	Especificação	Operação Especial	Projetos	Atividades	Total
04	ADMINISTRAÇÃO		30.000,00		30.000,00
04	122 Administração Geral		30.000,00		30.000,00
04	122 0150 GESTÃO, CONSTRUÇÃO E AMPLIAÇÃO DA INFRAESTRUTURA MUNICIPAL		30.000,00		30.000,00
04.122.0150.1038.0000	REF. E AMP. MEDIANTE CONVÊNIO DE IMÓVEIS PERT. AO GOVERNO		10.000,00		10.000,00
04.122.0150.1039.0000	DESAPROPRIAÇÃO DE IMÓVEIS P/ UTILIZAÇÃO NAS ATIV. GERAIS ADM.		20.000,00		20.000,00
08	ASSISTÊNCIA SOCIAL		20.000,00		20.000,00
08	244 Assistência Comunitária		20.000,00		20.000,00
08	244 0080 ASSISTÊNCIA SOCIAL GERAL		20.000,00		20.000,00
08.244.0080.1068.0000	CONSTRUÇÃO DE CENTRO DE REFERÊNCIA DE ASSISTÊNCIA SOCIAL - CRAS		20.000,00		20.000,00
10	SAÚDE		50.000,00		50.000,00
10	122 Administração Geral		50.000,00		50.000,00
10	122 0100 PROMOÇÃO DE ASSISTÊNCIA À SAÚDE		50.000,00		50.000,00
10.122.0100.1040.0000	CONST. AMPL. E/OU MELHOR. DA UNID. DE SAÚDE INTEGRANTE MUNICIPAL		50.000,00		50.000,00
12	EDUCAÇÃO		60.000,00		60.000,00
12	361 Ensino Fundamental		60.000,00		60.000,00
12	361 0120 GESTÃO EDUCACIONAL - ENSINO FUNDAMENTAL E INFANTIL		60.000,00		60.000,00
12.361.0120.1041.0000	CONST. REF. E/OU AMPL. DE ESCOLAS INTEGRANTES DA REDE MUNIC. DE ENSINO		50.000,00		50.000,00
12.361.0120.1043.0000	CONST. DE UM CENTRO ADM. P/ FUNCIONAMENTO DAS ATIVIDADES DA EDUCAÇÃO		10.000,00		10.000,00
12	365 Educação Infantil		50.000,00		50.000,00
12	365 0120 GESTÃO EDUCACIONAL - ENSINO FUNDAMENTAL E INFANTIL		50.000,00		50.000,00
12.365.0120.1042.0000	CONSTRUÇÃO, AMPLIAÇÃO E REFORMA DE CRECHES		50.000,00		50.000,00
13	CULTURA		80.000,00		80.000,00
13	392 Difusão Cultural		80.000,00		80.000,00
13	392 0270 GESTÃO DO DESPORTO E LAZER NO MUNICÍPIO		80.000,00		80.000,00
13.392.0270.1044.0000	CONST. DE CAMPOS DE FUTEBOL PISTAS DE ATLET. E QUAD. POLIV.		80.000,00		80.000,00
15	URBANISMO		170.000,00	65.000,00	235.000,00
15	451 Infra-Estrutura Urbana		170.000,00	65.000,00	235.000,00
15	451 0150 GESTÃO, CONSTRUÇÃO E AMPLIAÇÃO DA INFRAESTRUTURA MUNICIPAL		60.000,00		60.000,00
15.451.0150.1253.0000	CONSTRUÇÃO DE CAPELA MORTUARIA MUNICIPAL PARA REALIZAÇÃO DE VELÓRIOS		60.000,00		60.000,00



PREF. MUNIC. DE BARRA DE GUABIRABA

RUA MIGUEL TEIXEIRA, S/N - CENTRO - CNPJ:10120962/0001-38

Orçamento Programa - Exercício de 2021

Anexo 06

Página 14

Lei: , Data:

PROGRAMA DE TRABALHO

(Inc.II, § 2º, Art.2º)

02		PODER EXECUTIVO			
10		SECRETARIA DE OBRAS E SERVIÇOS PÚBLICOS			
Código	Especificação	Operação Especial	Projetos	Atividades	Total
15	451 0151	CONSERVAÇÃO DE VIAS URBANAS	100.000,00		100.000,00
15.451.0151.1047.0000	CONST. E REST. DE CALÇ. E MEIO-FIO E/OU AMPLIAÇÃO DE REVESTIMENTO ASFALTO		100.000,00		100.000,00
15	451 0250	GESTÃO E AMPLIAÇÃO DA REDE DE ENERGIA MUNICIPAL		65.000,00	65.000,00
15.451.0250.2110.0000	MANUTENÇÃO DO SIST. DE ILUM. PÚB. DA REDE DO MUNIC. VIAS, DISTRITOS			65.000,00	65.000,00
15	451 0280	DESAPROPRIAÇÃO	10.000,00		10.000,00
15.451.0280.1046.0000	DESP. DE IMÓVEIS NECESSÁRIOS A EXEC. DE PROJ. URBANÍSTICOS		10.000,00		10.000,00
15	452	Serviços Urbanos	140.000,00	1.463.000,00	1.603.000,00
15	452 0150	GESTÃO, CONSTRUÇÃO E AMPLIAÇÃO DA INFRAESTRUTURA MUNICIPAL	60.000,00		60.000,00
15.452.0150.1045.0000	AQUIS. DE EQUIP. E UTENS. P/ ATIVIDADES DO DEPART. DE OBRAS		50.000,00		50.000,00
15.452.0150.1050.0000	CONSTRUÇÃO, REFORMA E AMPLIAÇÃO DE CEMITÉRIOS		10.000,00		10.000,00
15	452 0202	TRATAMENTO DO LIXO	80.000,00	1.463.000,00	1.543.000,00
15.452.0202.1049.0000	AQUISIÇÃO DE CAMINHÃO DE CARROÇAS PARA O TRANSPORTE DE LIXO		50.000,00		50.000,00
15.452.0202.1051.0000	IMPLANTAÇÃO DE USINAS DE COMPOST. E TRAT. DE LIXO URBANO		30.000,00		30.000,00
15.452.0202.2109.0000	MANUT. DAS ATIV. DE LIMPEZA PÚBLICA, E SERV. ADMINISTRATIVOS			1.463.000,00	1.463.000,00
16	HABITAÇÃO		50.000,00		50.000,00
16	482	Habitação Urbana	50.000,00		50.000,00
16	482 0160	POLÍTICAS HABITACIONAIS À POPULAÇÃO CARENTE	50.000,00		50.000,00
16.482.0160.1052.0000	EXECUÇÃO DE PROJETOS DE CONSTRUÇÃO DE CASAS POPULARES		50.000,00		50.000,00
17	SANEAMENTO		198.000,00		198.000,00
17	512	Saneamento Básico Urbano	198.000,00		198.000,00
17	512 0170	GESTÃO DO SANEAMENTO	198.000,00		198.000,00
17.512.0170.1053.0000	CONSTRUÇÃO E REST. DE ESGOTOS, GALERIAS BUEIROS E OUTROS		198.000,00		198.000,00
18	GESTÃO AMBIENTAL			10.000,00	10.000,00
18	541	Preservação e Conservação Ambiental		10.000,00	10.000,00
18	541 0028	GESTÃO AMBIENTAL		10.000,00	10.000,00
18.541.0028.2226.0000	CONCESSÃO DE BOLSA RECICLAGEM			10.000,00	10.000,00
23	COMÉRCIO E SERVIÇOS		20.000,00		20.000,00
23	691	Promoção Comercial	20.000,00		20.000,00
23	691 0215	FEIRAS MERCADOS E MATADOUROS	20.000,00		20.000,00
23.691.0215.1054.0000	CONSTRUÇÃO E REFORMAS DE MERCADOS E MATADOUROS		20.000,00		20.000,00



PREF. MUNIC. DE BARRA DE GUABIRABA

RUA MIGUEL TEIXEIRA, S/N - CENTRO - CNPJ:10120962/0001-38

Orçamento Programa - Exercício de 2021

Anexo 06

Página 15

Lei: , Data:

PROGRAMA DE TRABALHO

(Inc.II, § 2º, Art.2º)

02		PODER EXECUTIVO			
10		SECRETARIA DE OBRAS E SERVIÇOS PÚBLICOS			
Código	Especificação	Operação Especial	Projetos	Atividades	Total
25	ENERGIA		14.000,00		14.000,00
25	752 Energia Elétrica		14.000,00		14.000,00
25	752 0250 GESTÃO E AMPLIAÇÃO DA REDE DE ENERGIA MUNICIPAL		14.000,00		14.000,00
25.752.0250.1055.0000	EXECUÇÃO DE PROJETOS ESPECIALIZADOS DE ELETRIFICAÇÃO		14.000,00		14.000,00
26	TRANSPORTE		170.000,00		170.000,00
26	782 Transporte Rodoviário		170.000,00		170.000,00
26	782 0151 CONSERVAÇÃO DE VIAS URBANAS		170.000,00		170.000,00
26.782.0151.1056.0000	MELHORAMENTO DAS ESTRADAS VICINAIS		170.000,00		170.000,00
27	DESPORTO E LAZER		50.000,00		50.000,00
27	813 Lazer		50.000,00		50.000,00
27	813 0150 GESTÃO, CONSTRUÇÃO E AMPLIAÇÃO DA INFRAESTRUTURA MUNICIPAL		50.000,00		50.000,00
27.813.0150.1065.0000	CONSTRUÇÃO, REFORMA DE PRAÇAS, PARQUES E JARDINS		50.000,00		50.000,00
TOTAL		0,00	1.102.000,00	1.538.000,00	2.640.000,00



PREF. MUNIC. DE BARRA DE GUABIRABA

RUA MIGUEL TEIXEIRA, S/N - CENTRO - CNPJ:10120962/0001-38

Orçamento Programa - Exercício de 2021

Anexo 06

Página 16

Lei: , Data:

PROGRAMA DE TRABALHO

(Inc.II, § 2º, Art.2º)

02 PODER EXECUTIVO					
11 SECRETARIA DE AGRICULTURA					
Código	Especificação	Operação Especial	Projetos	Atividades	Total
20	AGRICULTURA			30.000,00	30.000,00
20	122 Administração Geral			30.000,00	30.000,00
20	122 0200 GESTÃO DA AGRICULTURA			30.000,00	30.000,00
20.122.0200.2111.0000	MANUTENÇÃO DAS ATIVIDADES ADMINISTRATIVAS			30.000,00	30.000,00
20	606 Extensão Rural		5.000,00		5.000,00
20	606 0200 GESTÃO DA AGRICULTURA		5.000,00		5.000,00
20.606.0200.1058.0000	AQUISIÇÃO DE EQUIPAMENTOS DIVERSOS PARA MANUTENÇÃO DA SECRETARIA DE AGRICULTURA E MEIO AMBIENTE		5.000,00		5.000,00
26	TRANSPORTE			4.000,00	4.000,00
26	606 Extensão Rural			4.000,00	4.000,00
26	606 0200 GESTÃO DA AGRICULTURA			4.000,00	4.000,00
26.606.0200.2113.0000	APOIO A AGRICULTURA FAMILIAR			4.000,00	4.000,00
TOTAL		0,00	5.000,00	34.000,00	39.000,00



PREF. MUNIC. DE BARRA DE GUABIRABA

RUA MIGUEL TEIXEIRA, S/N - CENTRO - CNPJ:10120962/0001-38

Orçamento Programa - Exercício de 2021

Anexo 06

Página 17

Lei: , Data:

PROGRAMA DE TRABALHO

(Inc.II, § 2º, Art.2º)

02 PODER EXECUTIVO					
12 SECRETARIA DE TURISMO					
Código	Especificação	Operação Especial	Projetos	Atividades	Total
13	CULTURA		5.000,00	581.000,00	586.000,00
13	392 Difusão Cultural		5.000,00	581.000,00	586.000,00
13	392 0021 ADMINISTRAÇÃO GERAL		5.000,00	21.000,00	26.000,00
13.392.0021.1059.0000	AQUISIÇÃO DE MÓVEIS E EQUIPAMENTOS DIVERSOS		5.000,00		5.000,00
13.392.0021.2114.0000	MANUTENÇÃO ADMINISTRATIVA DA UNIDADE			21.000,00	21.000,00
13	392 0181 GESTÃO DE EVENTOS CULTURAIS E FESTIVIDADES			560.000,00	560.000,00
13.392.0181.2115.0000	REALIZAÇÃO DE FESTIVIDADES E EVENTOS NO MUNICÍPIO			440.000,00	440.000,00
13.392.0181.2236.0000	INCENTIVO A PROMOÇÃO DE PROJETOS CULTURAIS/ LEI ALDIR BLANC Nº 14.017/2020			120.000,00	120.000,00
TOTAL		0,00	5.000,00	581.000,00	586.000,00



PREF. MUNIC. DE BARRA DE GUABIRABA

RUA MIGUEL TEIXEIRA, S/N - CENTRO - CNPJ:10120962/0001-38

Orçamento Programa - Exercício de 2021

Anexo 06

Página 18

Lei: , Data:

PROGRAMA DE TRABALHO

(Inc.II, § 2º, Art.2º)

02 PODER EXECUTIVO					
13 INSTITUTO DE PREVIDÊNCIA PRÓPRIA DOS SERVIDORES MUNICIPAIS					
Código	Especificação	Operação Especial	Projetos	Atividades	T o t a l
09	PREVIDÊNCIA SOCIAL		50.000,00	5.225.000,00	5.275.000,00
09	272 Previdência do Regime Estatutário		50.000,00	5.225.000,00	5.275.000,00
09	272 0092 PREVIDÊNCIA SOCIAL DO SERVIDOR PÚBLICO - RPPS		50.000,00	5.225.000,00	5.275.000,00
09.272.0092.1060.0000	AQUISIÇÃO DE EQUIPAMENTOS PERMANENTE		20.000,00		20.000,00
09.272.0092.1077.0000	CONSTRUÇÃO, REFORMA E/OU AMPLIAÇÃO DE PRÉDIO P/FUNCIONAMENTO DO IPREBAG		30.000,00		30.000,00
09.272.0092.2116.0000	GESTÃO ADMINISTRATIVA DO IPREBAG			505.000,00	505.000,00
09.272.0092.2117.0000	MANUTENÇÃO DAS ATIVIDADES PREVIDENCIÁRIAS			4.585.000,00	4.585.000,00
09.272.0092.2144.0000	CAPACITAÇÃO DE SERVIDORES MUNICIPAIS DO FUNDO DE PREVIDÊNCIA IPREBAG			30.000,00	30.000,00
09.272.0092.2316.0000	CONFERÊNCIA PREVIDENCIÁRIA MUNICIPAL			15.000,00	15.000,00
09.272.0092.2317.0000	PRECATÓRIOS E SENTENÇAS JUDICIAIS			10.000,00	10.000,00
09.272.0092.2318.0000	PROVENTOS DOS INATIVOS E PENSIONISTAS DA CÂMARA			15.000,00	15.000,00
09.272.0092.2319.0000	GESTÃO ADMINISTRATIVA DO FUNPREV			45.000,00	45.000,00
09.272.0092.2320.0000	MANUTENÇÃO DAS ATIVIDADES PREVIDENCIÁRIAS			20.000,00	20.000,00
99	RESERVA DE CONTINGÊNCIA	125.000,00			125.000,00
99	999 Reserva de Contingência	125.000,00			125.000,00
99	999 0999 RESERVA DE CONTIGÊNCIA	125.000,00			125.000,00
99.999.0999.0099.0000	RESERVA DE CONTIGÊNCIA	5.000,00			5.000,00
99.999.0999.0999.0000	RESERVA DE CONTINGÊNCIA	120.000,00			120.000,00
TOTAL		125.000,00	50.000,00	5.225.000,00	5.400.000,00



PREF. MUNIC. DE BARRA DE GUABIRABA

RUA MIGUEL TEIXEIRA, S/N - CENTRO - CNPJ:10120962/0001-38

Orçamento Programa - Exercício de 2021

Anexo 06

Página 19

Lei: , Data:

PROGRAMA DE TRABALHO

(Inc.II, § 2º, Art.2º)

02 PODER EXECUTIVO

14 ENTIDADE SUPERVISIONADA - FMS

Código	Especificação	Operação Especial	Projetos	Atividades	Total
10	SAÚDE		40.000,00	3.216.000,00	3.256.000,00
10	122 Administração Geral		40.000,00	3.216.000,00	3.256.000,00
10	122 0004 APOIO À CONSELHOS MUNICIPAIS			15.000,00	15.000,00
10.122.0004.2069.0000	APOIO AO CONSELHO MUNICIPAL DE SAÚDE			15.000,00	15.000,00
10	122 0021 ADMINISTRAÇÃO GERAL		40.000,00	2.711.000,00	2.751.000,00
10.122.0021.1020.0000	AQUISIÇÃO DE EQUIPAMENTOS E UTENSÍLIOS DIVERSOS		10.000,00		10.000,00
10.122.0021.1067.0000	AQUISIÇÃO DE AMBULÂNCIA		30.000,00		30.000,00
10.122.0021.2059.0000	MANUTENÇÃO DAS ATIVIDADES ADMINISTRATIVAS DA SECRETARIA - FMS			2.526.000,00	2.526.000,00
10.122.0021.2077.0000	MANUTENÇÃO DO TFD			30.000,00	30.000,00
10.122.0021.2121.0000	AQUISIÇÃO DE MEDICAMENTOS			100.000,00	100.000,00
10.122.0021.2160.0000	AQUISIÇÃO DE FARDAMENTO DESTINADO A SERVIDORES DO FMS			25.000,00	25.000,00
10.122.0021.2321.0000	CONCESSÃO DE MEDICAMENTOS, ALIMENTAÇÃO E OUTROS BENEFÍCIOS, POR DETERMINAÇÃO JUDICIAL OU DO MINISTÉRIO PÚBLICO			30.000,00	30.000,00
10	122 0100 PROMOÇÃO DE ASSISTÊNCIA À SAÚDE			440.000,00	440.000,00
10.122.0100.2333.0000	ENFRENTAMENTO DE EMERGÊNCIA COVID 19			440.000,00	440.000,00
10	122 0300 GESTÃO DOS SERVIÇOS DE SAÚDE DOS ENTES CONSORCIADOS			50.000,00	50.000,00
10.122.0300.2217.0000	MANUTENÇÃO DAS ATIVIDADES ADMINISTRATIVAS DO NUCLEO INTERMUNICIPAL EM SAÚDE DOS CONVENIADOS DO COMSUL-NIS			50.000,00	50.000,00
10	301 Atenção Básica		297.000,00	3.173.000,00	3.470.000,00
10	301 0021 ADMINISTRAÇÃO GERAL			10.000,00	10.000,00
10.301.0021.2076.0000	GRATIFICAÇÃO POR PRODUÇÃO			10.000,00	10.000,00



PREF. MUNIC. DE BARRA DE GUABIRABA

RUA MIGUEL TEIXEIRA, S/N - CENTRO - CNPJ:10120962/0001-38

Orçamento Programa - Exercício de 2021

Anexo 06

Página 20

Lei: , Data:

PROGRAMA DE TRABALHO

(Inc.II, § 2º, Art.2º)

02		PODER EXECUTIVO				
14		ENTIDADE SUPERVISIONADA - FMS				
Código	Especificação	Operação Especial	Projetos	Atividades	Total	
10	301	0101	ASSISTÊNCIA À ATENÇÃO BÁSICA		3.460.000,00	
10.301.0101.1021.0000	AQUISIÇÃO DE MÓVEIS, VEÍCULOS E EQUIPAMENTOS PARA PSF		40.000,00		40.000,00	
10.301.0101.1022.0000	AQUISIÇÃO DE MÓVEIS, VEÍCULOS E EQUIPAMENTOS PARA O PACS		31.000,00		31.000,00	
10.301.0101.1023.0000	AQUISIÇÃO DE MÓVEIS, VEÍCULOS PARA O PROGRAMA SAÚDE BUCAL		35.000,00		35.000,00	
10.301.0101.1220.0000	CONSTRUÇÃO, REFORMA DE UNIDADES DE SAÚDE		105.000,00		105.000,00	
10.301.0101.1222.0000	AQUISIÇÃO DE EQUIPAMENTOS PARA O PMAQ		16.000,00		16.000,00	
10.301.0101.1224.0000	AQUISIÇÃO DE EQUIPAMENTOS PROGRAMA MÉDICOS PELO BRASIL		15.000,00		15.000,00	
10.301.0101.2064.0000	MANUTENÇÃO DO PSF			2.085.000,00	2.085.000,00	
10.301.0101.2066.0000	MANUTENÇÃO DO PACS			592.000,00	592.000,00	
10.301.0101.2071.0000	MANUTENÇÃO DE ODONTOCLÍNICA			24.000,00	24.000,00	
10.301.0101.2123.0000	AQUISIÇÃO DE MATERIAL ODONTOLÓGICO			25.000,00	25.000,00	
10.301.0101.2125.0000	MANUTENÇÃO DA ATENÇÃO BÁSICA			24.000,00	24.000,00	
10.301.0101.2148.0000	MANUTENÇÃO DO NASF			252.000,00	252.000,00	
10.301.0101.2218.0000	PROGRAMA SAÚDE NA ESCOLA			18.000,00	18.000,00	
10.301.0101.2219.0000	PROGRAMA SAÚDE BUCAL			36.000,00	36.000,00	
10.301.0101.2220.0000	PROGRAMA DE MELHORIA DO ACESSO E DA QUALIDADE PMAQ			49.000,00	49.000,00	
10.301.0101.2221.0000	INCENTIVO AO PROG. ACADEMIA DA SAUDE			18.000,00	18.000,00	
10.301.0101.2222.0000	PROGRAMA MÉDICOS PELO BRASIL			40.000,00	40.000,00	
10.301.0101.2281.0000	MANUTENÇÃO DA ACADEMIA DA SAÚDE AMPLIADA		55.000,00		55.000,00	
10	302	Assistência Hospitalar e Ambulatorial	30.000,00	2.022.000,00	2.052.000,00	
10	302	0102 ATENDIMENTO AMBULATORIAL, EMERGÊNCIAL E HOSPITALAR	30.000,00	2.022.000,00	2.052.000,00	
10.302.0102.1025.0000	AMPLI. REF. E CONST. DE UNIDADES DE SAÚDE, POLICLÍNICAS E HOSPITAL		30.000,00		30.000,00	
10.302.0102.2073.0000	MANUTENÇÃO GERAL DA UNIDADE DE SAÚDE - MAC - MEDIA E ALTA COMPLEXIDADE			1.874.000,00	1.874.000,00	
10.302.0102.2122.0000	AQUISIÇÃO DE MATERIAL AMBULATORIAL			5.000,00	5.000,00	
10.302.0102.2161.0000	PROMOÇÃO DE AÇÕES DO PROGRAMA REDE CEGONHA			46.000,00	46.000,00	
10.302.0102.2202.0000	PROMOÇÃO DAS AÇÕES DO PROGRAMA SAÚDE MENTAL			36.000,00	36.000,00	
10.302.0102.2203.0000	MANUTENÇÃO DOS SERVIÇOS DE ATENDIMENTO MÓVEL DE UGÊNCIA - SAMU			61.000,00	61.000,00	
10	303	Suporte Profilático e Terapêutico		32.000,00	32.000,00	
10	303	0103 ASSISTÊNCIA AO SUPORTE PROFILÁTICO E TERAPEUTICO		32.000,00	32.000,00	
10.303.0103.2078.0000	MANUTENÇÃO DO PROGRAMA FARMÁCIA BÁSICA			32.000,00	32.000,00	
10	304	Vigilância Sanitária	16.000,00	36.000,00	52.000,00	



PREF. MUNIC. DE BARRA DE GUABIRABA

RUA MIGUEL TEIXEIRA, S/N - CENTRO - CNPJ:10120962/0001-38

Orçamento Programa - Exercício de 2021

Anexo 06

Página 21

Lei: , Data:

PROGRAMA DE TRABALHO

(Inc.II, § 2º, Art.2º)

02		PODER EXECUTIVO				
14		ENTIDADE SUPERVISIONADA - FMS				
Código	Especificação	Operação Especial	Projetos	Atividades	Total	
10	304	0104	VIGILÂNCIA EM SAÚDE	16.000,00	36.000,00	52.000,00
10.304.0104.1026.0000	AQUISIÇÃO DE MÓVEIS, VEIC. E EQUIP. PARA VIGILÂNCIA SANITÁRIA		16.000,00		16.000,00	
10.304.0104.2079.0000	MANUTENÇÃO DE PROGRAMA DE VIGILÂNCIA SANITÁRIA			36.000,00	36.000,00	
10	305		Vigilância Epidemiológica	15.000,00	112.000,00	127.000,00
10	305	0104	VIGILÂNCIA EM SAÚDE	15.000,00	112.000,00	127.000,00
10.305.0104.1027.0000	AQUISIÇÃO DE MÓVEIS, VEÍCULOS E EQUIP. PARA EPIDEMIOLOGIA		15.000,00		15.000,00	
10.305.0104.2074.0000	MANUTENÇÃO DE CAMPANHA E VACINAÇÕES			18.000,00	18.000,00	
10.305.0104.2118.0000	MANUTENÇÃO DO PROGRAMA DE EPIDEMIOLOGIA			94.000,00	94.000,00	
10	306		Alimentação e Nutrição	11.000,00	11.000,00	11.000,00
10	306	0106	DESENVOLVIMENTO ECONÔMICO E SOCIAL	11.000,00	11.000,00	11.000,00
10.306.0106.2307.0000	MANUTENÇÃO DAS AÇÕES DE ALIMENTAÇÃO E NUTRIÇÃO			11.000,00	11.000,00	
TOTAL		0,00	398.000,00	8.602.000,00	9.000.000,00	



PREF. MUNIC. DE BARRA DE GUABIRABA

RUA MIGUEL TEIXEIRA, S/N - CENTRO - CNPJ:10120962/0001-38

Orçamento Programa - Exercício de 2021

Anexo 06

Página 22

Lei: , Data:

PROGRAMA DE TRABALHO

(Inc.II, § 2º, Art.2º)

02 PODER EXECUTIVO

15 ENTIDADE SUPERVISIONADA - FMAS

Código	Especificação	Operação Especial	Projetos	Atividades	Total
08	ASSISTÊNCIA SOCIAL		20.000,00	776.000,00	796.000,00
08	122 Administração Geral		20.000,00	776.000,00	796.000,00
08	122 0004 APOIO À CONSELHOS MUNICIPAIS			14.000,00	14.000,00
08.122.0004.2327.0000	FORTALECIMENTO DO CNTRL SOCIAL DO PBF - IGDPBF			14.000,00	14.000,00
08	122 0080 ASSISTÊNCIA SOCIAL GERAL		20.000,00	626.000,00	646.000,00
08.122.0080.1252.0000	AQUISIÇÃO DE VEICULOS, MÓVEIS, MAQUINAS E EQUIPAMENTOS DIVERSOS		20.000,00		20.000,00
08.122.0080.2088.0000	MANUTENÇÃO DAS ATIVIDADES ADMINISTRATIVAS DO FMAS			561.000,00	561.000,00
08.122.0080.2095.0000	SUBVENÇÕES A ENTIDADES ASSISTENCIAIS			5.000,00	5.000,00
08.122.0080.2339.0000	ENFRENTAMENTO DA EMERGÊNCIA COVID-19 - EPI			30.000,00	30.000,00
08.122.0080.2340.0000	ENFRENTAMENTO DA EMERGÊNCIA COVID-19 - ALIMENTOS			30.000,00	30.000,00
08	122 0088 BLOCO DA GESTÃO DO SUAS			30.000,00	30.000,00
08.122.0088.2334.0000	APRIMORAMENTO DA GESTÃO DO SUAS - IGDSUAS			30.000,00	30.000,00
08	122 0089 BLOCO DE GESTÃO DO PROGRAMA BOLSA FAMÍLIA E CADÚNICO			106.000,00	106.000,00
08.122.0089.2326.0000	APRIMORAMENTO DA GESTÃO DO BOLSA FAMÍLIA (IGDBF) E CADÚNICO			106.000,00	106.000,00
08	243 Assistência à Criança e ao Adolescente			230.000,00	230.000,00
08	243 0080 ASSISTÊNCIA SOCIAL GERAL			90.000,00	90.000,00
08.243.0080.2329.0000	AEPETI - ERRADICAÇÃO TRABALHO INFANTIL			90.000,00	90.000,00
08	243 0083 PROMOÇÃO DOS DIREITOS DA CRIANÇA E DO ADOLESCENTE			140.000,00	140.000,00
08.243.0083.2091.0000	ASSISTÊNCIA INTEGRAL A CRIANÇA E AO ADOLESCENTE			70.000,00	70.000,00
08.243.0083.2330.0000	BPC ESCOLA			10.000,00	10.000,00
08.243.0083.2335.0000	PRIMEIRA INFÂNCIA NO SUAS/CRIANÇA FELIZ			60.000,00	60.000,00
08	244 Assistência Comunitária		85.000,00	875.000,00	960.000,00
08	244 0080 ASSISTÊNCIA SOCIAL GERAL		35.000,00	346.000,00	381.000,00
08.244.0080.1069.0000	APARELHAMENTO E AQUISIÇÃO DE EQUIPAMENTOS PARA COORDENADORIA DA MULHER		10.000,00		10.000,00
08.244.0080.1226.0000	CONSTRUÇÃO,REFORMA E/OU ADAPTAÇÃO DE PRÉDIOS VINCULADOS AOS FMAS		25.000,00		25.000,00
08.244.0080.2096.0000	ASSISTÊNCIA SOCIAL GERAL A FAMÍLIAS CARENTES (LEI Nº 132/2000)			110.000,00	110.000,00
08.244.0080.2149.0000	MANUTENÇÃO DA COORDENADORIA DA MULHER			20.000,00	20.000,00
08.244.0080.2328.0000	BENEFÍCIOS EVENTUAIS			125.000,00	125.000,00
08.244.0080.2336.0000	EXECUÇÃO DAS ATIVIDADES DO PAIF - FEAS			91.000,00	91.000,00
08	244 0086 BLOCO DA PROTEÇÃO SOCIAL BÁSICA		20.000,00	408.000,00	428.000,00
08.244.0086.1255.0000	CONSTRUÇÃO, REFORMA E/OU AMPLIAÇÃO DE PRÉDIOS PARA O CRAS		20.000,00		20.000,00
08.244.0086.2322.0000	SERVIÇOS DE PROTEÇÃO SOCIAL BÁSICA			408.000,00	408.000,00



PREF. MUNIC. DE BARRA DE GUABIRABA

RUA MIGUEL TEIXEIRA, S/N - CENTRO - CNPJ:10120962/0001-38

Orçamento Programa - Exercício de 2021

Anexo 06

Página 23

Lei: , Data:

PROGRAMA DE TRABALHO

(Inc.II, § 2º, Art.2º)

02 PODER EXECUTIVO

15 ENTIDADE SUPERVISIONADA - FMAS

Código	Especificação	Operação Especial	Projetos	Atividades	Total	
08	244	0087	BLOCO DA PROTEÇÃO SOCIAL ESPECIAL DE MÉDIA COMPLEXIDADE	30.000,00	121.000,00	151.000,00
08.244.0087.1256.0000	CONSTRUÇÃO, REFORMA E/OU AMPLIAÇÃO DE PRÉDIOS PARA O CREAS		30.000,00		30.000,00	
08.244.0087.2323.0000	SERVIÇOS DA PROTEÇÃO SOCIAL ESPECIAL			121.000,00	121.000,00	
09	PREVIDÊNCIA SOCIAL			35.000,00	35.000,00	
09	271	Previdência Básica		35.000,00	35.000,00	
09	271	0091	REGIME GERAL DE PREVIDÊNCIA SOCIAL - RGPS	20.000,00	20.000,00	
09.271.0091.2158.0000	ENCARGOS PREVIDENCIÁRIOS RGPS			20.000,00	20.000,00	
09	271	0092	PREVIDÊNCIA SOCIAL DO SERVIDOR PÚBLICO - RPPS	15.000,00	15.000,00	
09.271.0092.2159.0000	ENCARGOS PREVIDENCIÁRIOS RPPS			15.000,00	15.000,00	
14	DIREITOS DA CIDADANIA		5.000,00	65.000,00	70.000,00	
14	241	Assistência ao Idoso	5.000,00	65.000,00	70.000,00	
14	241	0004	APOIO À CONSELHOS MUNICIPAIS	40.000,00	40.000,00	
14.241.0004.2338.0000	APOIO AO CONSELHO DO IDOSOS			40.000,00	40.000,00	
14	241	0081	PROMOÇÃO DOS DIREITOS DOS IDOSOS	5.000,00	25.000,00	30.000,00
14.241.0081.1257.0000	AQUISIÇÃO DE MÓVEIS, MÁQUINAS E EQUIPAMENTOS DIVERSOS		5.000,00		5.000,00	
14.241.0081.2337.0000	APOIO E ASSISTÊNCIA AO IDOSO			25.000,00	25.000,00	
TOTAL		0,00	110.000,00	1.981.000,00	2.091.000,00	



PREF. MUNIC. DE BARRA DE GUABIRABA

RUA MIGUEL TEIXEIRA, S/N - CENTRO - CNPJ:10120962/0001-38

Orçamento Programa - Exercício de 2021
 Anexo 06
 Página 24
 Lei: , Data:

PROGRAMA DE TRABALHO

(Inc.II, § 2º, Art.2º)

02 PODER EXECUTIVO

16 FUNDEB

Código	Especificação	Operação Especial	Projetos	Atividades	Total
12	EDUCAÇÃO		174.000,00	11.479.000,00	11.653.000,00
12	361 Ensino Fundamental		174.000,00	11.479.000,00	11.653.000,00
12	361 0091 REGIME GERAL DE PREVIDÊNCIA SOCIAL - RGPS			12.000,00	12.000,00
12.361.0091.2211.0000	CONTRIBUIÇÃO PARA O RGPS 40%			2.000,00	2.000,00
12.361.0091.2213.0000	CONTRIBUIÇÃO PARA O RGPS 60%			10.000,00	10.000,00
12	361 0092 PREVIDÊNCIA SOCIAL DO SERVIDOR PÚBLICO - RPPS			2.910.000,00	2.910.000,00
12.361.0092.2210.0000	CONTRIBUIÇÃO PARA O RPPS 40%			1.050.000,00	1.050.000,00
12.361.0092.2212.0000	CONTRIBUIÇÃO PARA O RPPS 60%			1.860.000,00	1.860.000,00
12	361 0120 GESTÃO EDUCACIONAL - ENSINO FUNDAMENTAL E INFANTIL		134.000,00	8.557.000,00	8.691.000,00
12.361.0120.1014.0000	AQUISIÇÃO DE EQUIPAMENTOS DE INFORMÁTICA FUNDEB 40%		4.000,00		4.000,00
12.361.0120.1015.0000	CONSTRUÇÃO, REFORMA E/OU AMPL. DE UNIDADES ESCOLARES FUNDEB 40%		50.000,00		50.000,00
12.361.0120.1016.0000	AQUISIÇÃO DE VEÍCULOS PARA TRANSPORTES DE ESTUDANTES FUNDEB 40%		60.000,00		60.000,00
12.361.0120.1017.0000	AQUISIÇÃO DE MÓVEIS E UTENSÍLIOS DIVERSOS FUNDEB 40%		20.000,00		20.000,00
12.361.0120.2045.0000	CAPACITAÇÃO E TREINAMENTO DE SERVIDORES DO ENSINO BÁSICO FUNDEB 40%			33.000,00	33.000,00
12.361.0120.2046.0000	DISTRIB. DE MATERIAL AOS PROF. E ALUNOS DO ENSINO BÁSICO FUNDEB 40%			3.000,00	3.000,00
12.361.0120.2047.0000	MANUTENÇÃO DO TRANSPORTE ESCOLAR FUNDEB 40%			100.000,00	100.000,00
12.361.0120.2048.0000	GESTÃO ADMINISTRATIVA DO ÓRGÃO 60%			5.495.000,00	5.495.000,00
12.361.0120.2166.0000	PROGRAMA DE ESTÁGIO SUPERVISIONADO 40%			30.000,00	30.000,00
12.361.0120.2193.0000	APOIO AO CONSELHO MUNICIPAL DO FUNDEB			20.000,00	20.000,00
12.361.0120.2201.0000	GESTÃO ADMINISTRATIVA DO ORGÃO 40%			2.841.000,00	2.841.000,00
12.361.0120.2223.0000	RECURSOS DO TESOURO			25.000,00	25.000,00
12.361.0120.2306.0000	RECURSOS FUNDEB EXERCÍCIO ANTERIOR			10.000,00	10.000,00
12	361 0280 DESAPROPRIAÇÃO		40.000,00		40.000,00
12.361.0280.1013.0000	DESAPROPRIAÇÃO DE IMÓVEIS FUNDEB 40%		40.000,00		40.000,00
12	365 Educação Infantil			107.000,00	107.000,00
12	365 0120 GESTÃO EDUCACIONAL - ENSINO FUNDAMENTAL E INFANTIL			107.000,00	107.000,00
12.365.0120.2119.0000	GESTÃO ADMINISTRATIVA DO ENSINO INFANTIL 40%			72.000,00	72.000,00
12.365.0120.2120.0000	GESTÃO ADMINISTRATIVA ENSINO INFANTIL 60%			35.000,00	35.000,00
TOTAL		0,00	174.000,00	11.586.000,00	11.760.000,00



PREF. MUNIC. DE BARRA DE GUABIRABA

RUA MIGUEL TEIXEIRA, S/N - CENTRO - CNPJ:10120962/0001-38

Orçamento Programa - Exercício de 2021

Anexo 06

Página 25

Lei: , Data:

PROGRAMA DE TRABALHO

(Inc.II, § 2º, Art.2º)

02 PODER EXECUTIVO

17 CONSÓRCIO PÚBLICO DOS MUNICÍPIOS DA MATA SUL

Código	Especificação	Operação Especial	Projetos	Atividades	Total
04	ADMINISTRAÇÃO			39.500,00	39.500,00
04	122 Administração Geral			39.500,00	39.500,00
04	122 0062 GESTÃO ADMINISTRATIVA DO CONSÓRCIO			39.500,00	39.500,00
04.122.0062.2063.0000	MANUTENÇÃO DAS ATIVIDADES ADMINISTRATIVAS DO CONSÓRCIO			39.500,00	39.500,00
17	SANEAMENTO			165.000,00	165.000,00
17	512 Saneamento Básico Urbano			165.000,00	165.000,00
17	512 0302 PROGRAMA CONSORCIAL MEIO AMBIENTE			165.000,00	165.000,00
17.512.0302.2300.0000	MANUTENÇÃO DAS ATIVIDADES DO NÚCLEO INTERMUNICIPAL DE SANEAMENTO BASICO CONVENIADOS DO COMSUL - NISB			165.000,00	165.000,00
25	ENERGIA			65.000,00	65.000,00
25	752 Energia Elétrica			65.000,00	65.000,00
25	752 0298 GESTÃO DO NÚCLEO INTERMUNICIPAL DE ILUMINAÇÃO PÚBLICA - NIIP			65.000,00	65.000,00
25.752.0298.2227.0000	MANUTENÇÃO DAS ATIVIDADES DO NÚCLEO INTERMUNICIPAL DE ILUMINAÇÃO PÚBLICA - NIIP			65.000,00	65.000,00
28	ENCARGOS ESPECIAIS			500,00	500,00
28	846 Outros Encargos Especiais			500,00	500,00
28	846 0000 ENCARGOS ESPECIAIS			500,00	500,00
28.846.0000.2302.0000	Parcelamento e Amortização da Dívida Contratual			500,00	500,00
TOTAL		0,00	0,00	270.000,00	270.000,00
TOTAL GERAL		900.000,00	3.130.000,00	40.890.000,00	44.920.000,00



PREF. MUNIC. DE BARRA DE GUABIRABA

RUA MIGUEL TEIXEIRA, S/N - CENTRO - CNPJ:10120962/0001-38

Orçamento Programa - Exercício de 2021

Anexo 07

Página 1

Lei: , Data:

**PROGRAMA DE TRABALHO DO GOVERNO
DEMONSTRATIVO DE FUNÇÕES, SUBFUNÇÕES E PROGRAMAS
POR PROJETOS, ATIVIDADES E OPERAÇÕES ESPECIAIS**
(Inc.II, § 2º, Art.2º)

Código	Especificação	Operação Especial	Projetos	Atividades	Total
01	LEGISLATIVA	0,00	45.000,00	1.506.000,00	1.551.000,00
01	031 Ação Legislativa	0,00	40.000,00	1.455.000,00	1.495.000,00
01	031 0010 PROCESSO ADMINISTRATIVO E LEGISLATIVO	0,00	40.000,00	1.455.000,00	1.495.000,00
01.031.0010.1001.0000	AQUISIÇÃO DE VEÍCULOS UTILITÁRIOS	0,00	10.000,00	0,00	10.000,00
01.031.0010.1002.0000	AQUISIÇÃO DE MÓVEIS, COMPUT. E EQUIP. DIVERSOS	0,00	10.000,00	0,00	10.000,00
01.031.0010.1003.0000	EXEC. DE OBRAS REF. MELHORAMENTO E AMPL. DO PRÉDIO DA CÂMARA	0,00	20.000,00	0,00	20.000,00
01.031.0010.2001.0000	MANUT.DOS SERV. ADMINIST. DA CÂMARA E CAPACIT. CONGRE	0,00	0,00	395.000,00	395.000,00
01.031.0010.2002.0000	MANUTENÇÃO DOS SERVIDORES COMISSIONADOS	0,00	0,00	193.000,00	193.000,00
01.031.0010.2003.0000	SUBSÍDIOS DOS VEREADORES	0,00	0,00	756.000,00	756.000,00
01.031.0010.2004.0000	CONCESSÃO DE REPRESENTAÇÃO AO PRESIDENTE	0,00	0,00	84.000,00	84.000,00
01.031.0010.2005.0000	DIVULGAÇÃO DE ATOS DO PODER LEGISLATIVO E EVENTOS, SOLENID.	0,00	0,00	15.000,00	15.000,00
01.031.0010.2006.0000	CONTRIBUIÇÃO PARA ENTIDADES REPRESENTATIVAS	0,00	0,00	2.000,00	2.000,00
01.031.0010.2168.0000	MANUTENÇÃO DOS SERVIDORES EFETIVOS	0,00	0,00	10.000,00	10.000,00
01	124 Controle Interno	0,00	5.000,00	51.000,00	56.000,00
01	124 0010 PROCESSO ADMINISTRATIVO E LEGISLATIVO	0,00	5.000,00	51.000,00	56.000,00
01.124.0010.1004.0000	EQUIPAR O SCI DO PODER LEGISLATIVO	0,00	5.000,00	0,00	5.000,00
01.124.0010.2009.0000	MANUTENÇÃO DO SCI DO PODER LEGISLATIVO	0,00	0,00	51.000,00	51.000,00
04	ADMINISTRAÇÃO	0,00	116.000,00	4.204.500,00	4.320.500,00
04	122 Administração Geral	0,00	106.000,00	4.066.500,00	4.172.500,00
04	122 0000 ENCARGOS ESPECIAIS	0,00	0,00	180.000,00	180.000,00
04.122.0000.2028.0000	OBRIGAÇÕES TRIBUTÁRIAS E CONTRIBUTIVAS	0,00	0,00	180.000,00	180.000,00
04	122 0007 CAPACITAÇÃO DE RECURSOS HUMANOS	0,00	0,00	40.000,00	40.000,00
04.122.0007.2018.0000	CAPACITAÇÃO DE SERVIDORES	0,00	0,00	40.000,00	40.000,00



PREF. MUNIC. DE BARRA DE GUABIRABA

RUA MIGUEL TEIXEIRA, S/N - CENTRO - CNPJ:10120962/0001-38

Orçamento Programa - Exercício de 2021

Anexo 07

Página 2

Lei: , Data:

**PROGRAMA DE TRABALHO DO GOVERNO
 DEMONSTRATIVO DE FUNÇÕES, SUBFUNÇÕES E PROGRAMAS
 POR PROJETOS, ATIVIDADES E OPERAÇÕES ESPECIAIS**
 (Inc.II, § 2º, Art.2º)

Código	Especificação	Operação Especial	Projetos	Atividades	Total
04	ADMINISTRAÇÃO	0,00	116.000,00	4.204.500,00	4.320.500,00
04	122 Administração Geral	0,00	106.000,00	4.066.500,00	4.172.500,00
04	122 0021 ADMINISTRAÇÃO GERAL	0,00	35.000,00	3.665.000,00	3.700.000,00
04.122.0021.1006.0000	AQUISIÇÃO DE VEÍCULOS E EQUIPAMENTOS DIVERSOS	0,00	10.000,00	0,00	10.000,00
04.122.0021.1007.0000	EQUIPAMENTOS DE INFORMÁTICA DIVERSOS	0,00	10.000,00	0,00	10.000,00
04.122.0021.1009.0000	REEQUIPAMENTO E MATERIAL PERMANENTE	0,00	5.000,00	0,00	5.000,00
04.122.0021.1070.0000	EQUIPAR A ESTRUTURA ADM. DO GABINETE	0,00	10.000,00	0,00	10.000,00
04.122.0021.2011.0000	MANUTENÇÃO DAS ATIVIDADES ADMINISTRATIVAS	0,00	0,00	369.000,00	369.000,00
04.122.0021.2013.0000	DIVULGAÇÃO INSTITUCIONAL	0,00	0,00	30.000,00	30.000,00
04.122.0021.2016.0000	CONSULTORIA E ASSESSORIA TÉCNICA	0,00	0,00	220.000,00	220.000,00
04.122.0021.2017.0000	MANUTENÇÃO DAS ATIVIDADES ADMINISTRATIVAS	0,00	0,00	2.400.000,00	2.400.000,00
04.122.0021.2019.0000	SUBVENÇÕES A ENTIDADES FILANTRÓPICAS	0,00	0,00	10.000,00	10.000,00
04.122.0021.2024.0000	CONTROLE ORÇAMENTÁRIO E FINANCEIRO	0,00	0,00	30.000,00	30.000,00
04.122.0021.2025.0000	CONTRATAÇÃO DE ASSESSORIA ESPECIALIZADA	0,00	0,00	120.000,00	120.000,00
04.122.0021.2106.0000	PROGRAMA DE ESTÁGIO REMUNERADO	0,00	0,00	90.000,00	90.000,00
04.122.0021.2162.0000	AQUISIÇÃO DE FARDAMENTO DESTINADO A SERVIDORES (RECURSOS PRÓPRIOS)	0,00	0,00	30.000,00	30.000,00
04.122.0021.2169.0000	MODERNIZAÇÃO DA ESTRUTURA ADMINISTRATIVA DA UNIDADE	0,00	0,00	10.000,00	10.000,00
04.122.0021.2170.0000	MANUTENÇÃO DAS AÇÕES DE CARATÉR CONTINUADO	0,00	0,00	56.000,00	56.000,00
04.122.0021.2214.0000	IMPLANTAÇÃO DE OUVIDORIA MUNICIPAL	0,00	0,00	40.000,00	40.000,00
04.122.0021.2215.0000	CONTRIBUIÇÕES PARA CNM/AMUPE E OUTROS	0,00	0,00	250.000,00	250.000,00
04.122.0021.2229.0000	CUSTEIO PARA AUXÍLIOS RECLUSÃO, NATALIDADE, FUNERAL, DOENÇAS E OUTROS BENEFÍCIOS AO SERVIDOR	0,00	0,00	10.000,00	10.000,00
04	122 0056 GESTÃO FINANCEIRA	0,00	11.000,00	71.000,00	82.000,00
04.122.0056.1008.0000	REEQUIPAMENTO DA UNIDADE	0,00	8.000,00	0,00	8.000,00
04.122.0056.1010.0000	AQUISIÇÃO DE EQUIPAMENTOS DIVERSOS	0,00	3.000,00	0,00	3.000,00
04.122.0056.2023.0000	MANUTENÇÃO DAS ATIVIDADES ADMINISTRATIVAS	0,00	0,00	40.000,00	40.000,00
04.122.0056.2027.0000	MANUTENÇÃO DAS ATIVIDADES ADMINISTRATIVAS	0,00	0,00	31.000,00	31.000,00
04	122 0061 PROGRAMA EMERGENCIAL DE DEFESA CÍVIL	0,00	30.000,00	71.000,00	101.000,00
04.122.0061.1071.0000	AQUISIÇÃO DE VEÍCULOS, UTENSÍLIOS DIVERSOS DESTINADOS A COORDENADORIA DE DEFESA CIVIL	0,00	30.000,00	0,00	30.000,00
04.122.0061.2165.0000	MANUTENÇÃO DAS ATIVIDADES ADMINISTRATIVAS DA COORDENADORIA DE DEFESA CIVIL	0,00	0,00	71.000,00	71.000,00
04	122 0062 GESTÃO ADMINISTRATIVA DO CONSÓRCIO	0,00	0,00	39.500,00	39.500,00
04.122.0062.2063.0000	MANUTENÇÃO DAS ATIVIDADES ADMINISTRATIVAS DO CONSÓRCIO	0,00	0,00	39.500,00	39.500,00
04	122 0150 GESTÃO, CONSTRUÇÃO E AMPLIAÇÃO DA INFRAESTRUTURA MUNICIPAL	0,00	30.000,00	0,00	30.000,00
04.122.0150.1038.0000	REF. E AMP. MEDIANTE CONVÊNIO DE IMÓVEIS PERT. AO GOVERNO	0,00	10.000,00	0,00	10.000,00
04.122.0150.1039.0000	DESAPROPRIAÇÃO DE IMÓVEIS P/ UTILIZAÇÃO NAS ATIV. GERAIS ADM.	0,00	20.000,00	0,00	20.000,00
04	124 Controle Interno	0,00	10.000,00	130.000,00	140.000,00
04	124 0060 OPERAÇÕES DO CONTROLE INTERNO	0,00	10.000,00	130.000,00	140.000,00
04.124.0060.1064.0000	AQUISIÇÃO DE EQUIPAMENTOS DIVERSOS	0,00	10.000,00	0,00	10.000,00
04.124.0060.2129.0000	MANUTENÇÃO DAS ATIVIDADES DO SCI DO PODER EXECUTIVO	0,00	0,00	130.000,00	130.000,00



PREF. MUNIC. DE BARRA DE GUABIRABA

RUA MIGUEL TEIXEIRA, S/N - CENTRO - CNPJ:10120962/0001-38

Orçamento Programa - Exercício de 2021

Anexo 07

Página 3

Lei: , Data:

**PROGRAMA DE TRABALHO DO GOVERNO
 DEMONSTRATIVO DE FUNÇÕES, SUBFUNÇÕES E PROGRAMAS
 POR PROJETOS, ATIVIDADES E OPERAÇÕES ESPECIAIS**
 (Inc.II, § 2º, Art.2º)

Código	Especificação	Operação Especial	Projetos	Atividades	Total
04	ADMINISTRAÇÃO	0,00	116.000,00	4.204.500,00	4.320.500,00
04	126 Tecnologia da Informação	0,00	0,00	8.000,00	8.000,00
04	126 0021 ADMINISTRAÇÃO GERAL	0,00	0,00	8.000,00	8.000,00
04.126.0021.2026.0000	LOCAÇÃO DE SOFTWARE	0,00	0,00	8.000,00	8.000,00
06	SEGURANÇA PÚBLICA	0,00	160.000,00	187.000,00	347.000,00
06	182 Defesa Civil	0,00	160.000,00	187.000,00	347.000,00
06	182 0021 ADMINISTRAÇÃO GERAL	0,00	160.000,00	187.000,00	347.000,00
06.182.0021.1083.0000	AQUISIÇÃO DE VEÍCULO PARA PATRULHA MUNICIPAL	0,00	40.000,00	0,00	40.000,00
06.182.0021.1084.0000	AQUISIÇÃO DE COMPUTADORES E EQUIPAMENTOS DIVERSOS PATRULHA MUNICIPAL	0,00	10.000,00	0,00	10.000,00
06.182.0021.1085.0000	AQUISIÇÃO DE VEÍCULO PARA NÚCLEO DE SEGURANÇA NOS DISTRITOS E SEDE DO MUNICÍPIO	0,00	50.000,00	0,00	50.000,00
06.182.0021.1086.0000	AQUISIÇÃO DE COMPUTADORES E EQUIPAMENTOS DIVERSOS PARA NÚCLEO DE SEGURANÇA NOS DISTRITOS E SEDE DO MUNICÍPIO	0,00	10.000,00	0,00	10.000,00
06.182.0021.1087.0000	AQUISIÇÃO DE CÂMERAS DE MONITORAMENTO	0,00	50.000,00	0,00	50.000,00
06.182.0021.2196.0000	INSTALAÇÃO DE CÂMERAS DE MONITORAMENTO	0,00	0,00	30.000,00	30.000,00
06.182.0021.2197.0000	CRIAÇÃO DE PATRULHA ESCOLAR MUNICIPAL	0,00	0,00	65.000,00	65.000,00
06.182.0021.2198.0000	CRIAÇÃO DE NÚCLEO DE SEGURANÇA NOS DISTRITOS E SEDE DO MUNICÍPIO	0,00	0,00	32.000,00	32.000,00
06.182.0021.2233.0000	CONSTITUIÇÃO E MANUTENÇÃO DO CONSELHO MUNICIPAL DE DEFESA DO MEIO AMBIENTE	0,00	0,00	30.000,00	30.000,00
06.182.0021.2234.0000	SERVIÇOS DE PROTEÇÃO AMBIENTAL E DE RECUPERAÇÃO DE ÁREAS DEGRADADAS	0,00	0,00	30.000,00	30.000,00
08	ASSISTÊNCIA SOCIAL	0,00	160.000,00	2.153.000,00	2.313.000,00
08	122 Administração Geral	0,00	25.000,00	776.000,00	801.000,00
08	122 0004 APOIO À CONSELHOS MUNICIPAIS	0,00	0,00	14.000,00	14.000,00
08.122.0004.2327.0000	FORTALECIMENTO DO CNTRL SOCIAL DO PBF - IGDPBF	0,00	0,00	14.000,00	14.000,00
08	122 0080 ASSISTÊNCIA SOCIAL GERAL	0,00	25.000,00	626.000,00	651.000,00
08.122.0080.1028.0000	REEQUIPAMENTO DA UNIDADE	0,00	5.000,00	0,00	5.000,00
08.122.0080.1252.0000	AQUISIÇÃO DE VEÍCULOS, MÓVEIS, MAQUINAS E EQUIPAMENTOS DIVERSOS	0,00	20.000,00	0,00	20.000,00
08.122.0080.2088.0000	MANUTENÇÃO DAS ATIVIDADES ADMINISTRATIVAS DO FMAS	0,00	0,00	561.000,00	561.000,00
08.122.0080.2095.0000	SUBVENÇÕES A ENTIDADES ASSISTENCIAIS	0,00	0,00	5.000,00	5.000,00
08.122.0080.2339.0000	ENFRENTAMENTO DA EMERGÊNCIA COVID-19 - EPI	0,00	0,00	30.000,00	30.000,00
08.122.0080.2340.0000	ENFRENTAMENTO DA EMERGÊNCIA COVID-19 - ALIMENTOS	0,00	0,00	30.000,00	30.000,00
08	122 0088 BLOCO DA GESTÃO DO SUAS	0,00	0,00	30.000,00	30.000,00
08.122.0088.2334.0000	APRIMORAMENTO DA GESTÃO DO SUAS - IGDSUAS	0,00	0,00	30.000,00	30.000,00
08	122 0089 BLOCO DE GESTÃO DO PROGRAMA BOLSA FAMÍLIA E CADÚNICO	0,00	0,00	106.000,00	106.000,00
08.122.0089.2326.0000	APRIMORAMENTO DA GESTÃO DO BOLSA FAMÍLIA (IGDBF) E CADÚNICO	0,00	0,00	106.000,00	106.000,00
08	241 Assistência ao Idoso	0,00	15.000,00	35.000,00	50.000,00



PREF. MUNIC. DE BARRA DE GUABIRABA

RUA MIGUEL TEIXEIRA, S/N - CENTRO - CNPJ:10120962/0001-38

Orçamento Programa - Exercício de 2021

Anexo 07

Página 4

Lei: , Data:

**PROGRAMA DE TRABALHO DO GOVERNO
 DEMONSTRATIVO DE FUNÇÕES, SUBFUNÇÕES E PROGRAMAS
 POR PROJETOS, ATIVIDADES E OPERAÇÕES ESPECIAIS**
 (Inc.II, § 2º, Art.2º)

Código	Especificação	Operação Especial	Projetos	Atividades	Total
08	ASSISTÊNCIA SOCIAL	0,00	160.000,00	2.153.000,00	2.313.000,00
08	241 Assistência ao Idoso	0,00	15.000,00	35.000,00	50.000,00
08	241 0081 PROMOÇÃO DOS DIREITOS DOS IDOSOS	0,00	15.000,00	35.000,00	50.000,00
08.241.0081.1035.0000	AQUISIÇÃO DE MÁQUINAS E EQUIPAMENTOS	0,00	5.000,00	0,00	5.000,00
08.241.0081.1036.0000	CONSTRUÇÃO E REFORMA DE CENTRO DE CONVIVÊNCIA PARA IDOSOS	0,00	10.000,00	0,00	10.000,00
08.241.0081.2107.0000	MANUTENÇÃO DAS ATIV. DO FUNDO MUNC. DE ASSIST. AO IDOSO	0,00	0,00	35.000,00	35.000,00
08	243 Assistência à Criança e ao Adolescente	0,00	15.000,00	370.000,00	385.000,00
08	243 0004 APOIO À CONSELHOS MUNICIPAIS	0,00	0,00	80.000,00	80.000,00
08.243.0004.2104.0000	MANUTENÇÃO DO CONSELHO TUTELAR	0,00	0,00	60.000,00	60.000,00
08.243.0004.2156.0000	MANUTENÇÃO DAS ATIVIDADES DO CONSELHO MUNICIPAL DE ASSISTÊNCIA A CRIANÇA E AO ADOLESCENTE	0,00	0,00	20.000,00	20.000,00
08	243 0007 CAPACITAÇÃO DE RECURSOS HUMANOS	0,00	0,00	15.000,00	15.000,00
08.243.0007.2105.0000	PROGRAMA DE CURSOS PROFISSIONALIZANTES	0,00	0,00	15.000,00	15.000,00
08	243 0080 ASSISTÊNCIA SOCIAL GERAL	0,00	0,00	100.000,00	100.000,00
08.243.0080.2106.0000	PROGRAMA DE ESTÁGIO REMUNERADO	0,00	0,00	10.000,00	10.000,00
08.243.0080.2329.0000	AEPETI - ERRADICAÇÃO TRABALHO INFANTIL	0,00	0,00	90.000,00	90.000,00
08	243 0083 PROMOÇÃO DOS DIREITOS DA CRIANÇA E DO ADOLESCENTE	0,00	15.000,00	175.000,00	190.000,00
08.243.0083.1032.0000	AQUISIÇÃO DE MÁQUINAS E EQUIPAMENTOS	0,00	5.000,00	0,00	5.000,00
08.243.0083.1033.0000	ADAPT. DE IMÓVEIS PARA ABRIGOS DAS CRIANÇAS E ADOLESCENTES	0,00	5.000,00	0,00	5.000,00
08.243.0083.1034.0000	AQUISIÇÃO DE EQUIPAMENTOS PARA CURSOS PROFISSIONALIZANTES	0,00	5.000,00	0,00	5.000,00
08.243.0083.2091.0000	ASSISTÊNCIA INTEGRAL A CRIANÇA E AO ADOLESCENTE	0,00	0,00	70.000,00	70.000,00
08.243.0083.2103.0000	MANUTENÇÃO ADMINISTRATIVA DO FDCA	0,00	0,00	35.000,00	35.000,00
08.243.0083.2330.0000	BPC ESCOLA	0,00	0,00	10.000,00	10.000,00
08.243.0083.2335.0000	PRIMEIRA INFÂNCIA NO SUAS/CRIANÇA FELIZ	0,00	0,00	60.000,00	60.000,00
08	244 Assistência Comunitária	0,00	105.000,00	972.000,00	1.077.000,00
08	244 0080 ASSISTÊNCIA SOCIAL GERAL	0,00	55.000,00	443.000,00	498.000,00
08.244.0080.1068.0000	CONSTRUÇÃO DE CENTRO DE REFERÊNCIA DE ASSISTÊNCIA SOCIAL - CRAS	0,00	20.000,00	0,00	20.000,00
08.244.0080.1069.0000	APARELHAMENTO E AQUISIÇÃO DE EQUIPAMENTOS PARA COORDENADORIA DA MULHER	0,00	10.000,00	0,00	10.000,00
08.244.0080.1226.0000	CONSTRUÇÃO,REFORMA E/OU ADAPTAÇÃO DE PRÉDIOS VINCULADOS AOS FMAS	0,00	25.000,00	0,00	25.000,00
08.244.0080.2080.0000	MANUTENÇÃO DAS AÇÕES DE CARATER CONTINUADO DA UNIDADE	0,00	0,00	77.000,00	77.000,00
08.244.0080.2083.0000	MORADIA DIGNA	0,00	0,00	5.000,00	5.000,00
08.244.0080.2084.0000	PROGRAMA DE ASSISTÊNCIA SOCIAL GERAL	0,00	0,00	10.000,00	10.000,00
08.244.0080.2085.0000	ALIMENTAÇÃO ALTERNATIVA	0,00	0,00	5.000,00	5.000,00
08.244.0080.2096.0000	ASSISTÊNCIA SOCIAL GERAL A FAMÍLIAS CARENTES (LEI Nº 132/2000)	0,00	0,00	110.000,00	110.000,00
08.244.0080.2149.0000	MANUTENÇÃO DA COORDENADORIA DA MULHER	0,00	0,00	20.000,00	20.000,00
08.244.0080.2328.0000	BENEFÍCIOS EVENTUAIS	0,00	0,00	125.000,00	125.000,00
08.244.0080.2336.0000	EXECUÇÃO DAS ATIVIDADES DO PAIF - FEAS	0,00	0,00	91.000,00	91.000,00



PREF. MUNIC. DE BARRA DE GUABIRABA

RUA MIGUEL TEIXEIRA, S/N - CENTRO - CNPJ:10120962/0001-38

Orçamento Programa - Exercício de 2021

Anexo 07

Página 5

Lei: , Data:

**PROGRAMA DE TRABALHO DO GOVERNO
 DEMONSTRATIVO DE FUNÇÕES, SUBFUNÇÕES E PROGRAMAS
 POR PROJETOS, ATIVIDADES E OPERAÇÕES ESPECIAIS**
 (Inc.II, § 2º, Art.2º)

Código	Especificação	Operação Especial	Projetos	Atividades	Total
08	ASSISTÊNCIA SOCIAL	0,00	160.000,00	2.153.000,00	2.313.000,00
08	244 Assistência Comunitária	0,00	105.000,00	972.000,00	1.077.000,00
08	244 0086 BLOCO DA PROTEÇÃO SOCIAL BÁSICA	0,00	20.000,00	408.000,00	428.000,00
08.244.0086.1255.0000	CONSTRUÇÃO, REFORMA E/OU AMPLIAÇÃO DE PRÉDIOS PARA O CRAS	0,00	20.000,00	0,00	20.000,00
08.244.0086.2322.0000	SERVIÇOS DE PROTEÇÃO SOCIAL BÁSICA	0,00	0,00	408.000,00	408.000,00
08	244 0087 BLOCO DA PROTEÇÃO SOCIAL ESPECIAL DE MÉDIA COMPLEXIDADE	0,00	30.000,00	121.000,00	151.000,00
08.244.0087.1256.0000	CONSTRUÇÃO, REFORMA E/OU AMPLIAÇÃO DE PRÉDIOS PARA O CREAS	0,00	30.000,00	0,00	30.000,00
08.244.0087.2323.0000	SERVIÇOS DA PROTEÇÃO SOCIAL ESPECIAL	0,00	0,00	121.000,00	121.000,00
09	PREVIDÊNCIA SOCIAL	0,00	50.000,00	5.485.000,00	5.535.000,00
09	271 Previdência Básica	0,00	0,00	260.000,00	260.000,00
09	271 0010 PROCESSO ADMINISTRATIVO E LEGISLATIVO	0,00	0,00	225.000,00	225.000,00
09.271.0010.2008.0000	ENCARGOS PREVIDENCIÁRIOS - RGPS	0,00	0,00	220.000,00	220.000,00
09.271.0010.2305.0000	ENCARGOS PREVIDENCIÁRIOS - RPPS	0,00	0,00	5.000,00	5.000,00
09	271 0091 REGIME GERAL DE PREVIDÊNCIA SOCIAL - RGPS	0,00	0,00	20.000,00	20.000,00
09.271.0091.2158.0000	ENCARGOS PREVIDENCIÁRIOS RGPS	0,00	0,00	20.000,00	20.000,00
09	271 0092 PREVIDÊNCIA SOCIAL DO SERVIDOR PÚBLICO - RPPS	0,00	0,00	15.000,00	15.000,00
09.271.0092.2159.0000	ENCARGOS PREVIDENCIÁRIOS RPPS	0,00	0,00	15.000,00	15.000,00
09	272 Previdência do Regime Estatutário	0,00	50.000,00	5.225.000,00	5.275.000,00
09	272 0092 PREVIDÊNCIA SOCIAL DO SERVIDOR PÚBLICO - RPPS	0,00	50.000,00	5.225.000,00	5.275.000,00
09.272.0092.1060.0000	AQUISIÇÃO DE EQUIPAMENTOS PERMANENTE	0,00	20.000,00	0,00	20.000,00
09.272.0092.1077.0000	CONSTRUÇÃO, REFORMA E/OU AMPLIAÇÃO DE PRÉDIO P/FUNIONAMENTO DO IPREBAG	0,00	30.000,00	0,00	30.000,00
09.272.0092.2116.0000	GESTÃO ADMINISTRATIVA DO IPREBAG	0,00	0,00	505.000,00	505.000,00
09.272.0092.2117.0000	MANUTENÇÃO DAS ATIVIDADES PREVIDENCIÁRIAS	0,00	0,00	4.585.000,00	4.585.000,00
09.272.0092.2144.0000	CAPACITAÇÃO DE SERVIDORES MUNICIPAIS DO FUNDO DE PREVIDÊNCIA IPREBAG	0,00	0,00	30.000,00	30.000,00
09.272.0092.2316.0000	CONFERÊNCIA PREVIDENCIÁRIA MUNICIPAL	0,00	0,00	15.000,00	15.000,00
09.272.0092.2317.0000	PRECATORIOS E SENTENÇAS JUDICIAIS	0,00	0,00	10.000,00	10.000,00
09.272.0092.2318.0000	PROVENTOS DOS INATIVOS E PENSIONISTAS DA CÂMARA	0,00	0,00	15.000,00	15.000,00
09.272.0092.2319.0000	GESTÃO ADMINISTRATIVA DO FUNPREV	0,00	0,00	45.000,00	45.000,00
09.272.0092.2320.0000	MANUTENÇÃO DAS ATIVIDADES PREVIDENCIÁRIAS	0,00	0,00	20.000,00	20.000,00
10	SAÚDE	0,00	453.000,00	8.654.000,00	9.107.000,00
10	122 Administração Geral	0,00	90.000,00	3.216.000,00	3.306.000,00
10	122 0004 APOIO À CONSELHOS MUNICIPAIS	0,00	0,00	15.000,00	15.000,00
10.122.0004.2069.0000	APOIO AO CONSELHO MUNICIPAL DE SAÚDE	0,00	0,00	15.000,00	15.000,00



PREF. MUNIC. DE BARRA DE GUABIRABA

RUA MIGUEL TEIXEIRA, S/N - CENTRO - CNPJ:10120962/0001-38

Orçamento Programa - Exercício de 2021

Anexo 07

Página 6

Lei: , Data:

**PROGRAMA DE TRABALHO DO GOVERNO
DEMONSTRATIVO DE FUNÇÕES, SUBFUNÇÕES E PROGRAMAS
POR PROJETOS, ATIVIDADES E OPERAÇÕES ESPECIAIS**
(Inc.II, § 2º, Art.2º)

Código	Especificação	Operação Especial	Projetos	Atividades	Total
10	SAÚDE	0,00	453.000,00	8.654.000,00	9.107.000,00
10	122 Administração Geral	0,00	90.000,00	3.216.000,00	3.306.000,00
10	122 0021 ADMINISTRAÇÃO GERAL	0,00	40.000,00	2.711.000,00	2.751.000,00
10.122.0021.1020.0000	AQUISIÇÃO DE EQUIPAMENTOS E UTENSÍLIOS DIVERSOS	0,00	10.000,00	0,00	10.000,00
10.122.0021.1067.0000	AQUISIÇÃO DE AMBULÂNCIA	0,00	30.000,00	0,00	30.000,00
10.122.0021.2059.0000	MANUTENÇÃO DAS ATIVIDADES ADMINISTRATIVAS DA SECRETARIA - FMS	0,00	0,00	2.526.000,00	2.526.000,00
10.122.0021.2077.0000	MANUTENÇÃO DO TFD	0,00	0,00	30.000,00	30.000,00
10.122.0021.2121.0000	AQUISIÇÃO DE MEDICAMENTOS	0,00	0,00	100.000,00	100.000,00
10.122.0021.2160.0000	AQUISIÇÃO DE FARDAMENTO DESTINADO A SERVIDORES DO FMS	0,00	0,00	25.000,00	25.000,00
10.122.0021.2321.0000	CONCESSÃO DE MEDICAMENTOS, ALIMENTAÇÃO E OUTROS BENEFÍCIOS, POR DETERMINAÇÃO JUDICIAL OU DO MINISTÉRIO PÚBLICO	0,00	0,00	30.000,00	30.000,00
10	122 0100 PROMOÇÃO DE ASSISTÊNCIA À SAÚDE	0,00	50.000,00	440.000,00	490.000,00
10.122.0100.1040.0000	CONST. AMPL. E/OU MELHOR. DA UNID. DE SAÚDE INTEGRANTE MUNICIPAL	0,00	50.000,00	0,00	50.000,00
10.122.0100.2333.0000	ENFRENTAMENTO DE EMERGÊNCIA COVID 19	0,00	0,00	440.000,00	440.000,00
10	122 0300 GESTÃO DOS SERVIÇOS DE SAÚDE DOS ENTES CONSORCIADOS	0,00	0,00	50.000,00	50.000,00
10.122.0300.2217.0000	MANUTENÇÃO DAS ATIVIDADES ADMINISTRATIVAS DO NUCLEO INTERMUNICIPAL EM SAÚDE DOS CONVENIADOS DO COMSUL-NIS	0,00	0,00	50.000,00	50.000,00
10	301 Atenção Básica	0,00	302.000,00	3.215.000,00	3.517.000,00
10	301 0021 ADMINISTRAÇÃO GERAL	0,00	0,00	10.000,00	10.000,00
10.301.0021.2076.0000	GRATIFICAÇÃO POR PRODUÇÃO	0,00	0,00	10.000,00	10.000,00



PREF. MUNIC. DE BARRA DE GUABIRABA

RUA MIGUEL TEIXEIRA, S/N - CENTRO - CNPJ:10120962/0001-38

Orçamento Programa - Exercício de 2021

Anexo 07

Página 7

Lei: , Data:

**PROGRAMA DE TRABALHO DO GOVERNO
 DEMONSTRATIVO DE FUNÇÕES, SUBFUNÇÕES E PROGRAMAS
 POR PROJETOS, ATIVIDADES E OPERAÇÕES ESPECIAIS**
 (Inc.II, § 2º, Art.2º)

Código	Especificação	Operação Especial	Projetos	Atividades	Total
10	SAÚDE	0,00	453.000,00	8.654.000,00	9.107.000,00
10	301 Atenção Básica	0,00	302.000,00	3.215.000,00	3.517.000,00
10	301 0101 ASSISTÊNCIA À ATENÇÃO BÁSICA	0,00	302.000,00	3.205.000,00	3.507.000,00
10.301.0101.1021.0000	AQUISIÇÃO DE MÓVEIS, VEÍCULOS E EQUIPAMENTOS PARA PSF	0,00	40.000,00	0,00	40.000,00
10.301.0101.1022.0000	AQUISIÇÃO DE MÓVEIS, VEÍCULOS E EQUIPAMENTOS PARA O PACS	0,00	31.000,00	0,00	31.000,00
10.301.0101.1023.0000	AQUISIÇÃO DE MÓVEIS, VEÍCULOS PARA O PROGRAMA SAÚDE BUCAL	0,00	35.000,00	0,00	35.000,00
10.301.0101.1063.0000	AQUISIÇÃO DE EQUIPAMENTOS E UTENSÍLIOS DIVERSOS	0,00	5.000,00	0,00	5.000,00
10.301.0101.1220.0000	CONSTRUÇÃO, REFORMA DE UNIDADES DE SAÚDE	0,00	105.000,00	0,00	105.000,00
10.301.0101.1222.0000	AQUISIÇÃO DE EQUIPAMENTOS PARA O PMAQ	0,00	16.000,00	0,00	16.000,00
10.301.0101.1224.0000	AQUISIÇÃO DE EQUIPAMENTOS PROGRAMA MÉDICOS PELO BRASIL	0,00	15.000,00	0,00	15.000,00
10.301.0101.2056.0000	MANUTENÇÃO DAS ATIVIDADES DE SAÚDE	0,00	0,00	42.000,00	42.000,00
10.301.0101.2064.0000	MANUTENÇÃO DO PSF	0,00	0,00	2.085.000,00	2.085.000,00
10.301.0101.2066.0000	MANUTENÇÃO DO PACS	0,00	0,00	592.000,00	592.000,00
10.301.0101.2071.0000	MANUTENÇÃO DE ODONTOCLÍNICA	0,00	0,00	24.000,00	24.000,00
10.301.0101.2123.0000	AQUISIÇÃO DE MATERIAL ODONTOLÓGICO	0,00	0,00	25.000,00	25.000,00
10.301.0101.2125.0000	MANUTENÇÃO DA ATENÇÃO BÁSICA	0,00	0,00	24.000,00	24.000,00
10.301.0101.2148.0000	MANUTENÇÃO DO NASF	0,00	0,00	252.000,00	252.000,00
10.301.0101.2218.0000	PROGRAMA SAÚDE NA ESCOLA	0,00	0,00	18.000,00	18.000,00
10.301.0101.2219.0000	PROGRAMA SAÚDE BUCAL	0,00	0,00	36.000,00	36.000,00
10.301.0101.2220.0000	PROGRAMA DE MELHORIA DO ACESSO E DA QUALIDADE PMAQ	0,00	0,00	49.000,00	49.000,00
10.301.0101.2221.0000	INCENTIVO AO PROG. ACADEMIA DA SAUDE	0,00	0,00	18.000,00	18.000,00
10.301.0101.2222.0000	PROGRAMA MÉDICOS PELO BRASIL	0,00	0,00	40.000,00	40.000,00
10.301.0101.2281.0000	MANUTENÇÃO DA ACADEMIA DA SAÚDE AMPLIADA	0,00	55.000,00	0,00	55.000,00
10	302 Assistência Hospitalar e Ambulatorial	0,00	30.000,00	2.022.000,00	2.052.000,00
10	302 0102 ATENDIMENTO AMBULATORIAL, EMERGÊNCIAL E HOSPITALAR	0,00	30.000,00	2.022.000,00	2.052.000,00
10.302.0102.1025.0000	AMPLI. REF. E CONST. DE UNIDADES DE SAÚDE, POLICLÍNICAS E HOSPITAL	0,00	30.000,00	0,00	30.000,00
10.302.0102.2073.0000	MANUTENÇÃO GERAL DA UNIDADE DE SAÚDE - MAC - MEDIA E ALTA COMPLEXIDADE	0,00	0,00	1.874.000,00	1.874.000,00
10.302.0102.2122.0000	AQUISIÇÃO DE MATERIAL AMBULATORIAL	0,00	0,00	5.000,00	5.000,00
10.302.0102.2161.0000	PROMOÇÃO DE AÇÕES DO PROGRAMA REDE CEGONHA	0,00	0,00	46.000,00	46.000,00
10.302.0102.2202.0000	PROMOÇÃO DAS AÇÕES DO PROGRAMA SAÚDE MENTAL	0,00	0,00	36.000,00	36.000,00
10.302.0102.2203.0000	MANUTENÇÃO DOS SERVIÇOS DE ATENDIMENTO MÓVEL DE UGÊNCIA - SAMU	0,00	0,00	61.000,00	61.000,00
10	303 Suporte Profilático e Terapêutico	0,00	0,00	32.000,00	32.000,00
10	303 0103 ASSISTÊNCIA AO SUPORTE PROFILÁTICO E TERAPEUTICO	0,00	0,00	32.000,00	32.000,00
10.303.0103.2078.0000	MANUTENÇÃO DO PROGRAMA FARMÁCIA BÁSICA	0,00	0,00	32.000,00	32.000,00
10	304 Vigilância Sanitária	0,00	16.000,00	36.000,00	52.000,00
10	304 0104 VIGILÂNCIA EM SAÚDE	0,00	16.000,00	36.000,00	52.000,00
10.304.0104.1026.0000	AQUISIÇÃO DE MÓVEIS, VEIC. E EQUIP. PARA VIGILÂNCIA SANITÁRIA	0,00	16.000,00	0,00	16.000,00
10.304.0104.2079.0000	MANUTENÇÃO DE PROGRAMA DE VIGILÂNCIA SANITÁRIA	0,00	0,00	36.000,00	36.000,00
10	305 Vigilância Epidemiológica	0,00	15.000,00	112.000,00	127.000,00



PREF. MUNIC. DE BARRA DE GUABIRABA

RUA MIGUEL TEIXEIRA, S/N - CENTRO - CNPJ:10120962/0001-38

Orçamento Programa - Exercício de 2021

Anexo 07

Página 8

Lei: , Data:

**PROGRAMA DE TRABALHO DO GOVERNO
DEMONSTRATIVO DE FUNÇÕES, SUBFUNÇÕES E PROGRAMAS
POR PROJETOS, ATIVIDADES E OPERAÇÕES ESPECIAIS**
(Inc.II, § 2º, Art.2º)

Código	Especificação	Operação Especial	Projetos	Atividades	Total
10	SAÚDE	0,00	453.000,00	8.654.000,00	9.107.000,00
10	305 Vigilância Epidemiológica	0,00	15.000,00	112.000,00	127.000,00
10	305 0104 VIGILÂNCIA EM SAÚDE	0,00	15.000,00	112.000,00	127.000,00
10.305.0104.1027.0000	AQUISIÇÃO DE MÓVEIS, VEÍCULOS E EQUIP. PARA EPIDEMIOLOGIA	0,00	15.000,00	0,00	15.000,00
10.305.0104.2074.0000	MANUTENÇÃO DE CAMPANHA E VACINAÇÕES	0,00	0,00	18.000,00	18.000,00
10.305.0104.2118.0000	MANUTENÇÃO DO PROGRAMA DE EPIDEMIOLOGIA	0,00	0,00	94.000,00	94.000,00
10	306 Alimentação e Nutrição	0,00	0,00	11.000,00	11.000,00
10	306 0106 DESENVOLVIMENTO ECONÔMICO E SOCIAL	0,00	0,00	11.000,00	11.000,00
10.306.0106.2307.0000	MANUTENÇÃO DAS AÇÕES DE ALIMENTAÇÃO E NUTRIÇÃO	0,00	0,00	11.000,00	11.000,00
10	846 Outros Encargos Especiais	0,00	0,00	10.000,00	10.000,00
10	846 0091 REGIME GERAL DE PREVIDÊNCIA SOCIAL - RGPS	0,00	0,00	5.000,00	5.000,00
10.846.0091.2057.0000	CONTRIBUIÇÃO PARA O RGPS	0,00	0,00	5.000,00	5.000,00
10	846 0092 PREVIDÊNCIA SOCIAL DO SERVIDOR PÚBLICO - RPPS	0,00	0,00	5.000,00	5.000,00
10.846.0092.2021.0000	CONTRIBUIÇÃO PARA O RPPS	0,00	0,00	5.000,00	5.000,00
12	EDUCAÇÃO	0,00	1.224.000,00	14.252.000,00	15.476.000,00
12	122 Administração Geral	0,00	120.000,00	0,00	120.000,00
12	122 0021 ADMINISTRAÇÃO GERAL	0,00	120.000,00	0,00	120.000,00
12.122.0021.1254.0000	AQUISIÇÃO DE INSTRUMENTOS PARA BANDAS MUSICAIS DE FANFARRAS DESTES MUNICÍPIO VINCULADAS A EDUCAÇÃO	0,00	120.000,00	0,00	120.000,00
12	126 Tecnologia da Informação	0,00	0,00	30.000,00	30.000,00
12	126 0190 GESTÃO EM CIÊNCIA E TECNOLOGIA	0,00	0,00	30.000,00	30.000,00
12.126.0190.2030.0000	IMPLANTAÇÃO DE LABORATÓRIO DE INFORMÁTICA	0,00	0,00	30.000,00	30.000,00
12	306 Alimentação e Nutrição	0,00	0,00	860.000,00	860.000,00
12	306 0121 MERENDA ESCOLAR	0,00	0,00	860.000,00	860.000,00
12.306.0121.2032.0000	PROGRAMA MERENDA ESCOLAR	0,00	0,00	470.000,00	470.000,00
12.306.0121.2181.0000	MANUTENÇÃO DA MERENDA ESCOLAR - RECURSOS PRÓPRIOS	0,00	0,00	390.000,00	390.000,00
12	361 Ensino Fundamental	0,00	1.024.000,00	12.746.000,00	13.770.000,00
12	361 0007 CAPACITAÇÃO DE RECURSOS HUMANOS	0,00	0,00	45.000,00	45.000,00
12.361.0007.2185.0000	MANUTENÇÃO DE PROGRAMAS DE FORMAÇÃO CONTINUADA PARA PROFESSORES DA REDE MUNICIPAL DE ENSINO	0,00	0,00	45.000,00	45.000,00
12	361 0021 ADMINISTRAÇÃO GERAL	0,00	140.000,00	40.000,00	180.000,00
12.361.0021.1010.0000	AQUISIÇÃO DE EQUIPAMENTOS DIVERSOS	0,00	140.000,00	0,00	140.000,00
12.361.0021.2163.0000	AQUISIÇÃO DE FARDAMENTO DESTINADO A SERVIDORES (RECURSOS PRÓPRIOS)	0,00	0,00	40.000,00	40.000,00



PREF. MUNIC. DE BARRA DE GUABIRABA

RUA MIGUEL TEIXEIRA, S/N - CENTRO - CNPJ:10120962/0001-38

Orçamento Programa - Exercício de 2021

Anexo 07

Página 9

Lei: , Data:

**PROGRAMA DE TRABALHO DO GOVERNO
DEMONSTRATIVO DE FUNÇÕES, SUBFUNÇÕES E PROGRAMAS
POR PROJETOS, ATIVIDADES E OPERAÇÕES ESPECIAIS**
(Inc.II, § 2º, Art.2º)

Código	Especificação	Operação Especial	Projetos	Atividades	Total
12	EDUCAÇÃO	0,00	1.224.000,00	14.252.000,00	15.476.000,00
12	361 Ensino Fundamental	0,00	1.024.000,00	12.746.000,00	13.770.000,00
12	361 0091 REGIME GERAL DE PREVIDÊNCIA SOCIAL - RGPS	0,00	0,00	22.000,00	22.000,00
12.361.0091.2206.0000	CONTRIBUIÇÃO PARA O RGPS	0,00	0,00	10.000,00	10.000,00
12.361.0091.2211.0000	CONTRIBUIÇÃO PARA O RGPS 40%	0,00	0,00	2.000,00	2.000,00
12.361.0091.2213.0000	CONTRIBUIÇÃO PARA O RGPS 60%	0,00	0,00	10.000,00	10.000,00
12	361 0092 PREVIDÊNCIA SOCIAL DO SERVIDOR PÚBLICO - RPPS	0,00	0,00	2.920.000,00	2.920.000,00
12.361.0092.2207.0000	CONTRIBUIÇÃO PARA O RPPS	0,00	0,00	10.000,00	10.000,00
12.361.0092.2210.0000	CONTRIBUIÇÃO PARA O RPPS 40%	0,00	0,00	1.050.000,00	1.050.000,00
12.361.0092.2212.0000	CONTRIBUIÇÃO PARA O RPPS 60%	0,00	0,00	1.860.000,00	1.860.000,00
12	361 0120 GESTÃO EDUCACIONAL - ENSINO FUNDAMENTAL E INFANTIL	0,00	844.000,00	9.639.000,00	10.483.000,00
12.361.0120.1011.0000	AQUISIÇÃO DE VEÍCULOS PARA A UNIDADE	0,00	650.000,00	0,00	650.000,00
12.361.0120.1014.0000	AQUISIÇÃO DE EQUIPAMENTOS DE INFORMÁTICA FUNDEB 40%	0,00	4.000,00	0,00	4.000,00
12.361.0120.1015.0000	CONSTRUÇÃO, REFORMA E/OU AMPL. DE UNIDADES ESCOLARES FUNDEB 40%	0,00	50.000,00	0,00	50.000,00
12.361.0120.1016.0000	AQUISIÇÃO DE VEÍCULOS PARA TRANSPORTES DE ESTUDANTES FUNDEB 40%	0,00	60.000,00	0,00	60.000,00
12.361.0120.1017.0000	AQUISIÇÃO DE MÓVEIS E UTENSÍLIOS DIVERSOS FUNDEB 40%	0,00	20.000,00	0,00	20.000,00
12.361.0120.1041.0000	CONST. REF. E/OU AMPL. DE ESCOLAS INTEGRANTES DA REDE MUNIC. DE ENSINO	0,00	50.000,00	0,00	50.000,00
12.361.0120.1043.0000	CONST. DE UM CENTRO ADM. P/ FUNCIONAMENTO DAS ATIVIDADES DA EDUCAÇÃO	0,00	10.000,00	0,00	10.000,00
12.361.0120.2034.0000	CONCESSÃO DE SUBVENÇÃO A ENTIDADE EDUCACIONAL PROGRAMA PDDE	0,00	0,00	2.000,00	2.000,00
12.361.0120.2037.0000	PROGRAMA PDDE	0,00	0,00	2.000,00	2.000,00
12.361.0120.2045.0000	CAPACITAÇÃO E TREINAMENTO DE SERVIDORES DO ENSINO BÁSICO FUNDEB 40%	0,00	0,00	33.000,00	33.000,00
12.361.0120.2046.0000	DISTRIB. DE MATERIAL AOS PROF. E ALUNOS DO ENSINO BÁSICO FUNDEB 40%	0,00	0,00	3.000,00	3.000,00
12.361.0120.2047.0000	MANUTENÇÃO DO TRANSPORTE ESCOLAR FUNDEB 40%	0,00	0,00	100.000,00	100.000,00
12.361.0120.2048.0000	GESTÃO ADMINISTRATIVA DO ÓRGÃO 60%	0,00	0,00	5.495.000,00	5.495.000,00
12.361.0120.2106.0000	PROGRAMA DE ESTÁGIO REMUNERADO	0,00	0,00	130.000,00	130.000,00
12.361.0120.2166.0000	PROGRAMA DE ESTÁGIO SUPERVISIONADO 40%	0,00	0,00	30.000,00	30.000,00
12.361.0120.2182.0000	MANUTENÇÃO DO PROGRAMA MAIS EDUCAÇÃO	0,00	0,00	759.000,00	759.000,00
12.361.0120.2183.0000	MANUTENÇÃO DO ENSINO BÁSICO E FORMAÇÃO DE PROFESSORES	0,00	0,00	96.000,00	96.000,00
12.361.0120.2184.0000	MANUTENÇÃO DO PROGRAMA PDDE	0,00	0,00	20.000,00	20.000,00
12.361.0120.2186.0000	AQUISIÇÃO DE MATERIAL ESCOLAR E DIDÁTICO PARA A EDUCAÇÃO BÁSICA	0,00	0,00	10.000,00	10.000,00
12.361.0120.2191.0000	MANUTENÇÃO DOS CONSELHOS MUNICIPAIS	0,00	0,00	13.000,00	13.000,00
12.361.0120.2192.0000	DESPESAS COM FUNDEB DO CORRENTE EXERCÍCIO SEM ATIVO FINANCEIRO	0,00	0,00	50.000,00	50.000,00
12.361.0120.2193.0000	APOIO AO CONSELHO MUNICIPAL DO FUNDEB	0,00	0,00	20.000,00	20.000,00
12.361.0120.2201.0000	GESTÃO ADMINISTRATIVA DO ÓRGÃO 40%	0,00	0,00	2.841.000,00	2.841.000,00
12.361.0120.2223.0000	RECURSOS DO TESOIRO	0,00	0,00	25.000,00	25.000,00
12.361.0120.2306.0000	RECURSOS FUNDEB EXERCÍCIO ANTERIOR	0,00	0,00	10.000,00	10.000,00
12	361 0122 TRANSPORTE ESCOLAR	0,00	0,00	80.000,00	80.000,00
12.361.0122.2135.0000	MANUTENÇÃO DO PROGRAMA A CAMINHO DA ESCOLA	0,00	0,00	7.000,00	7.000,00
12.361.0122.2137.0000	MANUTENÇÃO DO PNATE	0,00	0,00	45.000,00	45.000,00
12.361.0122.2143.0000	MANUTENÇÃO TRANSPORTE DE ESTUDANTES COM RECURSOS PRÓPRIOS	0,00	0,00	28.000,00	28.000,00



PREF. MUNIC. DE BARRA DE GUABIRABA

RUA MIGUEL TEIXEIRA, S/N - CENTRO - CNPJ:10120962/0001-38

Orçamento Programa - Exercício de 2021

Anexo 07

Página 10

Lei: , Data:

**PROGRAMA DE TRABALHO DO GOVERNO
 DEMONSTRATIVO DE FUNÇÕES, SUBFUNÇÕES E PROGRAMAS
 POR PROJETOS, ATIVIDADES E OPERAÇÕES ESPECIAIS**
 (Inc. II, § 2º, Art. 2º)

Código	Especificação	Operação Especial	Projetos	Atividades	Total
12	EDUCAÇÃO	0,00	1.224.000,00	14.252.000,00	15.476.000,00
12	361 Ensino Fundamental	0,00	1.024.000,00	12.746.000,00	13.770.000,00
12	361 0280 DESAPROPRIAÇÃO	0,00	40.000,00	0,00	40.000,00
12.361.0280.1013.0000	DESAPROPRIAÇÃO DE IMÓVEIS FUNDEB 40%	0,00	40.000,00	0,00	40.000,00
12	365 Educação Infantil	0,00	65.000,00	466.000,00	531.000,00
12	365 0091 REGIME GERAL DE PREVIDÊNCIA SOCIAL - RGPS	0,00	0,00	5.000,00	5.000,00
12.365.0091.2204.0000	CONTRIBUIÇÃO PARA O RGPS	0,00	0,00	5.000,00	5.000,00
12	365 0092 PREVIDÊNCIA SOCIAL DO SERVIDOR PÚBLICO - RPPS	0,00	0,00	10.000,00	10.000,00
12.365.0092.2205.0000	CONTRIBUIÇÃO PARA O RPPS	0,00	0,00	10.000,00	10.000,00
12	365 0120 GESTÃO EDUCACIONAL - ENSINO FUNDAMENTAL E INFANTIL	0,00	65.000,00	451.000,00	516.000,00
12.365.0120.1042.0000	CONSTRUÇÃO, AMPLIAÇÃO E REFORMA DE CRECHES	0,00	50.000,00	0,00	50.000,00
12.365.0120.1075.0000	AQUISIÇÃO DE EQUIPAMENTOS PARA O ENSINO INFANTIL	0,00	10.000,00	0,00	10.000,00
12.365.0120.1076.0000	AQUISIÇÃO DE BRINQUEDOTECA E JOGOS PEDAGÓGICOS PARA ALUNOS DA EDUCAÇÃO INFANTIL	0,00	5.000,00	0,00	5.000,00
12.365.0120.2031.0000	MANUTENÇÃO DAS ATIVIDADES DE CRECHE	0,00	0,00	145.000,00	145.000,00
12.365.0120.2119.0000	GESTÃO ADMINISTRATIVA DO ENSINO INFANTIL 40%	0,00	0,00	72.000,00	72.000,00
12.365.0120.2120.0000	GESTÃO ADMINISTRATIVA ENSINO INFANTIL 60%	0,00	0,00	35.000,00	35.000,00
12.365.0120.2176.0000	MANUTENÇÃO DAS ATIVIDADES DO ORGÃO	0,00	0,00	82.000,00	82.000,00
12.365.0120.2177.0000	MANUTENÇÃO DO ENSINO PRÉ ESCOLAR	0,00	0,00	117.000,00	117.000,00
12	366 Educação de Jovens e Adultos	0,00	5.000,00	108.000,00	113.000,00
12	366 0123 GESTÃO DO ENSINO PROFISSIONALIZANTE	0,00	5.000,00	27.000,00	32.000,00
12.366.0123.1012.0000	EQUIPAMENTOS E MATERIAL PERMANENTE PARA CURSOS PROFISSIONALIZANTES	0,00	5.000,00	0,00	5.000,00
12.366.0123.2040.0000	IMPLANTAÇÃO DE CURSOS PROFISSIONALIZANTES	0,00	0,00	27.000,00	27.000,00
12	366 0126 ALFABETIZAÇÃO DE ADULTOS	0,00	0,00	81.000,00	81.000,00
12.366.0126.2043.0000	ALFABETIZAÇÃO DE JOVENS E ADULTOS	0,00	0,00	49.000,00	49.000,00
12.366.0126.2179.0000	MANUTENÇÃO DA EDUCAÇÃO DE JOVENS E ADULTOS	0,00	0,00	32.000,00	32.000,00
12	367 Educação Especial	0,00	10.000,00	42.000,00	52.000,00
12	367 0127 GESTÃO DO ENSINO ESPECIAL	0,00	10.000,00	42.000,00	52.000,00
12.367.0127.1062.0000	AQUISIÇÃO DE EQUIP. P/ O ENSINO ESPECIAL E INCLUSIVA	0,00	10.000,00	0,00	10.000,00
12.367.0127.2044.0000	MANUTENÇÃO DA EDUCAÇÃO ESPECIAL E INCLUSIVA	0,00	0,00	42.000,00	42.000,00
13	CULTURA	0,00	85.000,00	619.000,00	704.000,00
13	392 Difusão Cultural	0,00	85.000,00	619.000,00	704.000,00
13	392 0021 ADMINISTRAÇÃO GERAL	0,00	5.000,00	21.000,00	26.000,00
13.392.0021.1059.0000	AQUISIÇÃO DE MÓVEIS E EQUIPAMENTOS DIVERSOS	0,00	5.000,00	0,00	5.000,00
13.392.0021.2114.0000	MANUTENÇÃO ADMINISTRATIVA DA UNIDADE	0,00	0,00	21.000,00	21.000,00
13	392 0181 GESTÃO DE EVENTOS CULTURAIS E FESTIVIDADES	0,00	0,00	580.000,00	580.000,00
13.392.0181.2115.0000	REALIZAÇÃO DE FESTIVIDADES E EVENTOS NO MUNICÍPIO	0,00	0,00	440.000,00	440.000,00
13.392.0181.2216.0000	APOIO A DESFILE CÍVICO E FESTIVIDADES ESCOLARES NAS UNIDADES ESCOLARES	0,00	0,00	20.000,00	20.000,00
13.392.0181.2236.0000	INCENTIVO A PROMOÇÃO DE PROJETOS CULTURAIS/ LEI ALDIR BLANC Nº 14.017/2020	0,00	0,00	120.000,00	120.000,00



PREF. MUNIC. DE BARRA DE GUABIRABA

RUA MIGUEL TEIXEIRA, S/N - CENTRO - CNPJ:10120962/0001-38

Orçamento Programa - Exercício de 2021

Anexo 07

Página 11

Lei: , Data:

**PROGRAMA DE TRABALHO DO GOVERNO
DEMONSTRATIVO DE FUNÇÕES, SUBFUNÇÕES E PROGRAMAS
POR PROJETOS, ATIVIDADES E OPERAÇÕES ESPECIAIS**
(Inc.II, § 2º, Art.2º)

Código	Especificação	Operação Especial	Projetos	Atividades	Total
13	CULTURA	0,00	85.000,00	619.000,00	704.000,00
13	392 Difusão Cultural	0,00	85.000,00	619.000,00	704.000,00
13	392 0270 GESTÃO DO DESPORTO E LAZER NO MUNICÍPIO	0,00	80.000,00	18.000,00	98.000,00
13.392.0270.1044.0000	CONST. DE CAMPOS DE FUTEBOL PISTAS DE ATLET. E QUAD. POLIV.	0,00	80.000,00	0,00	80.000,00
13.392.0270.2172.0000	PREMIAÇÕES CULTURAIS, ARTÍSTICAS, CIENTIFICA E DESPORTIVA	0,00	0,00	18.000,00	18.000,00
14	DIREITOS DA CIDADANIA	0,00	5.000,00	65.000,00	70.000,00
14	241 Assistência ao Idoso	0,00	5.000,00	65.000,00	70.000,00
14	241 0004 APOIO À CONSELHOS MUNICIPAIS	0,00	0,00	40.000,00	40.000,00
14.241.0004.2338.0000	APOIO AO CONSELHO DO IDOSOS	0,00	0,00	40.000,00	40.000,00
14	241 0081 PROMOÇÃO DOS DIREITOS DOS IDOSOS	0,00	5.000,00	25.000,00	30.000,00
14.241.0081.1257.0000	AQUISIÇÃO DE MÓVEIS, MÁQUINAS E EQUIPAMENTOS DIVERSOS	0,00	5.000,00	0,00	5.000,00
14.241.0081.2337.0000	APOIO E ASSISTÊNCIA AO IDOSO	0,00	0,00	25.000,00	25.000,00
15	URBANISMO	0,00	310.000,00	1.528.000,00	1.838.000,00
15	451 Infra-Estrutura Urbana	0,00	170.000,00	65.000,00	235.000,00
15	451 0150 GESTÃO, CONSTRUÇÃO E AMPLIAÇÃO DA INFRAESTRUTURA MUNICIPAL	0,00	60.000,00	0,00	60.000,00
15.451.0150.1253.0000	CONSTRUÇÃO DE CAPELA MORTUARIA MUNICIPAL PARA REALIZAÇÃO DE VELÓRIOS	0,00	60.000,00	0,00	60.000,00
15	451 0151 CONSERVAÇÃO DE VIAS URBANAS	0,00	100.000,00	0,00	100.000,00
15.451.0151.1047.0000	CONST. E REST. DE CALÇ. E MEIO-FIO E/OU AMPLIAÇÃO DE REVESTIMENTO ASFALTO	0,00	100.000,00	0,00	100.000,00
15	451 0250 GESTÃO E AMPLIAÇÃO DA REDE DE ENERGIA MUNICIPAL	0,00	0,00	65.000,00	65.000,00
15.451.0250.2110.0000	MANUTENÇÃO DO SIST. DE ILUM. PÚBL. DA REDE DO MUNIC. VIAS, DISTRITOS	0,00	0,00	65.000,00	65.000,00
15	451 0280 DESAPROPRIAÇÃO	0,00	10.000,00	0,00	10.000,00
15.451.0280.1046.0000	DESP. DE IMÓVEIS NECESSÁRIOS A EXEC. DE PROJ. URBANÍSTICOS	0,00	10.000,00	0,00	10.000,00
15	452 Serviços Urbanos	0,00	140.000,00	1.463.000,00	1.603.000,00
15	452 0150 GESTÃO, CONSTRUÇÃO E AMPLIAÇÃO DA INFRAESTRUTURA MUNICIPAL	0,00	60.000,00	0,00	60.000,00
15.452.0150.1045.0000	AQUIS. DE EQUIP. E UTENS. P/ ATIVIDADES DO DEPART. DE OBRAS	0,00	50.000,00	0,00	50.000,00
15.452.0150.1050.0000	CONSTRUÇÃO, REFORMA E AMPLIAÇÃO DE CEMITÉRIOS	0,00	10.000,00	0,00	10.000,00



PREF. MUNIC. DE BARRA DE GUABIRABA

RUA MIGUEL TEIXEIRA, S/N - CENTRO - CNPJ:10120962/0001-38

Orçamento Programa - Exercício de 2021

Anexo 07

Página 12

Lei: , Data:

**PROGRAMA DE TRABALHO DO GOVERNO
 DEMONSTRATIVO DE FUNÇÕES, SUBFUNÇÕES E PROGRAMAS
 POR PROJETOS, ATIVIDADES E OPERAÇÕES ESPECIAIS**
 (Inc.II, § 2º, Art.2º)

Código	Especificação	Operação Especial	Projetos	Atividades	Total
15	URBANISMO	0,00	310.000,00	1.528.000,00	1.838.000,00
15	452 Serviços Urbanos	0,00	140.000,00	1.463.000,00	1.603.000,00
15	452 0202 TRATAMENTO DO LIXO	0,00	80.000,00	1.463.000,00	1.543.000,00
15.452.0202.1049.0000	AQUISIÇÃO DE CAMINHÃO DE CARROÇAS PARA O TRANSPORTE DE LIXO	0,00	50.000,00	0,00	50.000,00
15.452.0202.1051.0000	IMPLANTAÇÃO DE USINAS DE COMPOST. E TRAT. DE LIXO URBANO	0,00	30.000,00	0,00	30.000,00
15.452.0202.2109.0000	MANUT. DAS ATIV. DE LIMPEZA PÚBLICA, E SERV. ADMINISTRATIVOS	0,00	0,00	1.463.000,00	1.463.000,00
16	HABITAÇÃO	0,00	50.000,00	0,00	50.000,00
16	482 Habitação Urbana	0,00	50.000,00	0,00	50.000,00
16	482 0160 POLÍTICAS HABITACIONAIS À POPULAÇÃO CARENTE	0,00	50.000,00	0,00	50.000,00
16.482.0160.1052.0000	EXECUÇÃO DE PROJETOS DE CONSTRUÇÃO DE CASAS POPULARES	0,00	50.000,00	0,00	50.000,00
17	SANEAMENTO	0,00	198.000,00	165.000,00	363.000,00
17	512 Saneamento Básico Urbano	0,00	198.000,00	165.000,00	363.000,00
17	512 0170 GESTÃO DO SANEAMENTO	0,00	198.000,00	0,00	198.000,00
17.512.0170.1053.0000	CONSTRUÇÃO E REST. DE ESGOTOS, GALERIAS BUEIROS E OUTROS	0,00	198.000,00	0,00	198.000,00
17	512 0302 PROGRAMA CONSORCIAL MEIO AMBIENTE	0,00	0,00	165.000,00	165.000,00
17.512.0302.2300.0000	MANUTENÇÃO DAS ATIVIDADES DO NÚCLEO INTERMUNICIPAL DE SANEAMENTO BASICO CONVENIADOS DO COMSUL - NISB	0,00	0,00	165.000,00	165.000,00
18	GESTÃO AMBIENTAL	0,00	0,00	10.000,00	10.000,00
18	541 Preservação e Conservação Ambiental	0,00	0,00	10.000,00	10.000,00
18	541 0028 GESTÃO AMBIENTAL	0,00	0,00	10.000,00	10.000,00
18.541.0028.2226.0000	CONCESSÃO DE BOLSA RECICLAGEM	0,00	0,00	10.000,00	10.000,00
20	AGRICULTURA	0,00	5.000,00	30.000,00	35.000,00
20	122 Administração Geral	0,00	0,00	30.000,00	30.000,00
20	122 0200 GESTÃO DA AGRICULTURA	0,00	0,00	30.000,00	30.000,00
20.122.0200.2111.0000	MANUTENÇÃO DAS ATIVIDADES ADMINISTRATIVAS	0,00	0,00	30.000,00	30.000,00
20	606 Extensão Rural	0,00	5.000,00	0,00	5.000,00
20	606 0200 GESTÃO DA AGRICULTURA	0,00	5.000,00	0,00	5.000,00
20.606.0200.1058.0000	AQUISIÇÃO DE EQUIPAMENTOS DIVERSOS PARA MANUTENÇÃO DA SECRETARIA DE AGRICULTURA E MEIO AMBIENTE	0,00	5.000,00	0,00	5.000,00



PREF. MUNIC. DE BARRA DE GUABIRABA

RUA MIGUEL TEIXEIRA, S/N - CENTRO - CNPJ:10120962/0001-38

Orçamento Programa - Exercício de 2021

Anexo 07

Página 13

Lei: , Data:

**PROGRAMA DE TRABALHO DO GOVERNO
DEMONSTRATIVO DE FUNÇÕES, SUBFUNÇÕES E PROGRAMAS
POR PROJETOS, ATIVIDADES E OPERAÇÕES ESPECIAIS**
(Inc.II, § 2º, Art.2º)

Código	Especificação	Operação Especial	Projetos	Atividades	Total
23	COMÉRCIO E SERVIÇOS	0,00	20.000,00	0,00	20.000,00
23	691 Promoção Comercial	0,00	20.000,00	0,00	20.000,00
23	691 0215 FEIRAS MERCADOS E MATADOUROS	0,00	20.000,00	0,00	20.000,00
23.691.0215.1054.0000	CONSTRUÇÃO E REFORMAS DE MERCADOS E MATADOUROS	0,00	20.000,00	0,00	20.000,00
25	ENERGIA	0,00	14.000,00	65.000,00	79.000,00
25	752 Energia Elétrica	0,00	14.000,00	65.000,00	79.000,00
25	752 0250 GESTÃO E AMPLIAÇÃO DA REDE DE ENERGIA MUNICIPAL	0,00	14.000,00	0,00	14.000,00
25.752.0250.1055.0000	EXECUÇÃO DE PROJETOS ESPECIALIZADOS DE ELETRIFICAÇÃO	0,00	14.000,00	0,00	14.000,00
25	752 0298 GESTÃO DO NÚCLEO INTERMUNICIPAL DE ILUMINAÇÃO PÚBLICA - NIIP	0,00	0,00	65.000,00	65.000,00
25.752.0298.2227.0000	MANUTENÇÃO DAS ATIVIDADES DO NUCLEO INTERMUNICIPAL DE ILUMINAÇÃO PUBLICA - NIIP	0,00	0,00	65.000,00	65.000,00
26	TRANSPORTE	0,00	180.000,00	44.000,00	224.000,00
26	606 Extensão Rural	0,00	0,00	4.000,00	4.000,00
26	606 0200 GESTÃO DA AGRICULTURA	0,00	0,00	4.000,00	4.000,00
26.606.0200.2113.0000	APOIO A AGRICULTURA FAMILIAR	0,00	0,00	4.000,00	4.000,00
26	782 Transporte Rodoviário	0,00	180.000,00	40.000,00	220.000,00
26	782 0021 ADMINISTRAÇÃO GERAL	0,00	10.000,00	40.000,00	50.000,00
26.782.0021.1037.0000	AQUISIÇÃO DE EQUIPAMENTOS, MÓVEIS E UTENSÍLIOS DIVERSOS	0,00	10.000,00	0,00	10.000,00
26.782.0021.2108.0000	MANUTENÇÃO DAS ATIVIDADES IMPLANTAÇÃO E MUNICIPALIZAÇÃO DO TRÂNSITO	0,00	0,00	40.000,00	40.000,00
26	782 0151 CONSERVAÇÃO DE VIAS URBANAS	0,00	170.000,00	0,00	170.000,00
26.782.0151.1056.0000	MELHORAMENTO DAS ESTRADAS VICINAIS	0,00	170.000,00	0,00	170.000,00
27	DESPORTO E LAZER	0,00	55.000,00	129.000,00	184.000,00
27	812 Desporto Comunitário	0,00	5.000,00	104.000,00	109.000,00
27	812 0021 ADMINISTRAÇÃO GERAL	0,00	0,00	54.000,00	54.000,00
27.812.0021.2053.0000	MANUTENÇÃO DAS ATIVIDADES ADMINISTRATIVAS	0,00	0,00	54.000,00	54.000,00
27	812 0181 GESTÃO DE EVENTOS CULTURAIS E FESTIVIDADES	0,00	5.000,00	0,00	5.000,00
27.812.0181.1019.0000	AQUISIÇÃO DE EQUIPAMENTOS DIVERSOS	0,00	5.000,00	0,00	5.000,00
27	812 0270 GESTÃO DO DESPORTO E LAZER NO MUNICÍPIO	0,00	0,00	50.000,00	50.000,00
27.812.0270.2054.0000	PREMIAÇÃO POR COMPETIÇÃO, INCENT. A PRÁTICA DE ESPORTES	0,00	0,00	20.000,00	20.000,00
27.812.0270.2055.0000	PROMOÇÃO DO DESPORTO AMADOR	0,00	0,00	15.000,00	15.000,00
27.812.0270.2173.0000	REALIZAÇÃO DE JOGOS E CAMPEONATOS ESPORTIVOS	0,00	0,00	15.000,00	15.000,00
27	813 Lazer	0,00	50.000,00	25.000,00	75.000,00



PREF. MUNIC. DE BARRA DE GUABIRABA

RUA MIGUEL TEIXEIRA, S/N - CENTRO - CNPJ:10120962/0001-38

Orçamento Programa - Exercício de 2021

Anexo 07

Página 14

Lei: , Data:

**PROGRAMA DE TRABALHO DO GOVERNO
 DEMONSTRATIVO DE FUNÇÕES, SUBFUNÇÕES E PROGRAMAS
 POR PROJETOS, ATIVIDADES E OPERAÇÕES ESPECIAIS**
 (Inc.II, § 2º, Art.2º)

Código	Especificação	Operação Especial	Projetos	Atividades	Total
27	DESPORTO E LAZER	0,00	55.000,00	129.000,00	184.000,00
27	813 Lazer	0,00	50.000,00	25.000,00	75.000,00
27	813 0150 GESTÃO, CONSTRUÇÃO E AMPLIAÇÃO DA INFRAESTRUTURA MUNICIPAL	0,00	50.000,00	0,00	50.000,00
27.813.0150.1065.0000	CONSTRUÇÃO, REFORMA DE PRAÇAS, PARQUES E JARDINS	0,00	50.000,00	0,00	50.000,00
27	813 0270 GESTÃO DO DESPORTO E LAZER NO MUNICÍPIO	0,00	0,00	25.000,00	25.000,00
27.813.0270.2171.0000	MANUTENÇÃO DAS ATIVIDADES VINCULADAS AO ESPORTE E LAZER	0,00	0,00	25.000,00	25.000,00
28	ENCARGOS ESPECIAIS	0,00	0,00	1.793.500,00	1.793.500,00
28	122 Administração Geral	0,00	0,00	535.000,00	535.000,00
28	122 0000 ENCARGOS ESPECIAIS	0,00	0,00	535.000,00	535.000,00
28.122.0000.2022.0000	PRECATÓRIOS E DECISÕES JUDICIAIS	0,00	0,00	535.000,00	535.000,00
28	843 Serviço da Dívida Interna	0,00	0,00	380.000,00	380.000,00
28	843 0021 ADMINISTRAÇÃO GERAL	0,00	0,00	380.000,00	380.000,00
28.843.0021.2126.0000	AMORTIZAÇÃO DE DÍVIDAS COM O RPPS	0,00	0,00	380.000,00	380.000,00
28	846 Outros Encargos Especiais	0,00	0,00	878.500,00	878.500,00
28	846 0000 ENCARGOS ESPECIAIS	0,00	0,00	5.500,00	5.500,00
28.846.0000.2128.0000	INDENIZAÇÕES E RESTITUIÇÕES	0,00	0,00	5.000,00	5.000,00
28.846.0000.2302.0000	Parcelamento e Amortização da Dívida Contratual	0,00	0,00	500,00	500,00
28	846 0021 ADMINISTRAÇÃO GERAL	0,00	0,00	580.000,00	580.000,00
28.846.0021.2029.0000	AMORTIZAÇÃO DE DÍVIDAS CONTRATADAS PREVIDENCIÁRIAS	0,00	0,00	180.000,00	180.000,00
28.846.0021.2142.0000	COBERTURA DE DÉFICIT TÉCNICO DO REG.PRÓPRIO DE PREVIDÊNCIA - APORTE FINANCEIRO	0,00	0,00	400.000,00	400.000,00
28	846 0091 REGIME GERAL DE PREVIDÊNCIA SOCIAL - RGPS	0,00	0,00	165.000,00	165.000,00
28.846.0091.2020.0000	CONTRIBUIÇÃO PARA O RGPS	0,00	0,00	160.000,00	160.000,00
28.846.0091.2086.0000	CONTRIBUIÇÃO PARA O RGPS	0,00	0,00	5.000,00	5.000,00
28	846 0092 PREVIDÊNCIA SOCIAL DO SERVIDOR PÚBLICO - RPPS	0,00	0,00	128.000,00	128.000,00
28.846.0092.2021.0000	CONTRIBUIÇÃO PARA O RPPS	0,00	0,00	118.000,00	118.000,00
28.846.0092.2087.0000	CONTRIBUIÇÃO PARA O RPPS	0,00	0,00	10.000,00	10.000,00
99	RESERVA DE CONTINGÊNCIA	900.000,00	0,00	0,00	900.000,00
99	999 Reserva de Contingência	900.000,00	0,00	0,00	900.000,00
99	999 0999 RESERVA DE CONTINGÊNCIA	900.000,00	0,00	0,00	900.000,00
99.999.0999.0099.0000	RESERVA DE CONTINGÊNCIA	5.000,00	0,00	0,00	5.000,00
99.999.0999.0999.0000	RESERVA DE CONTINGÊNCIA	895.000,00	0,00	0,00	895.000,00



PREF. MUNIC. DE BARRA DE GUABIRABA

RUA MIGUEL TEIXEIRA, S/N - CENTRO - CNPJ:10120962/0001-38

Orçamento Programa - Exercício de 2021

Anexo 07

Página 15

Lei: , Data:

**PROGRAMA DE TRABALHO DO GOVERNO
DEMONSTRATIVO DE FUNÇÕES, SUBFUNÇÕES E PROGRAMAS
POR PROJETOS, ATIVIDADES E OPERAÇÕES ESPECIAIS**
(Inc.II, § 2º, Art.2º)

Código	Especificação	Operação Especial	Projetos	Atividades	Total	
		TOTAL	900.000,00	3.130.000,00	40.890.000,00	44.920.000,00

**PREF. MUNIC. DE BARRA DE GUABIRABA**

RUA MIGUEL TEIXEIRA, S/N - CENTRO - CNPJ:10120962/0001-38

Orçamento Programa - Exercício de 2021

Anexo 08

Página 1

Lei: , Data:

**DESPESA POR FUNÇÃO, SUBFUNÇÃO E PROGRAMAS
CONFORME O VÍNCULO COM OS RECURSOS**

(Inc. II, § 2º, Art. 2º)

Assinado de forma digital por
WILSON MADEIRO DA
SILVA:23425113372
Dados: 2020.10.01 00:02:36
-03'00'

Código	Especificação	Ordinário	Vinculado	Adm. Indireta	Total
01	LEGISLATIVA	1.551.000,00			1.551.000,00
01 031	Ação Legislativa	1.495.000,00			1.495.000,00
01 031 0010	PROCESSO ADMINISTRATIVO E LEGISLATIVO	1.495.000,00			1.495.000,00
01 124	Controle Interno	56.000,00			56.000,00
01 124 0010	PROCESSO ADMINISTRATIVO E LEGISLATIVO	56.000,00			56.000,00
04	ADMINISTRAÇÃO	4.320.500,00			4.320.500,00
04 122	Administração Geral	4.172.500,00			4.172.500,00
04 122 0000	ENCARGOS ESPECIAIS	180.000,00			180.000,00
04 122 0007	CAPACITAÇÃO DE RECURSOS HUMANOS	40.000,00			40.000,00
04 122 0021	ADMINISTRAÇÃO GERAL	3.700.000,00			3.700.000,00
04 122 0056	GESTÃO FINANCEIRA	82.000,00			82.000,00
04 122 0061	PROGRAMA EMERGENCIAL DE DEFESA CÍVEL	101.000,00			101.000,00
04 122 0062	GESTÃO ADMINISTRATIVA DO CONSÓRCIO	39.500,00			39.500,00
04 122 0150	GESTÃO, CONSTRUÇÃO E AMPLIAÇÃO DA INFRAESTRUTURA MUNICIPAL	30.000,00			30.000,00
04 124	Controle Interno	140.000,00			140.000,00
04 124 0060	OPERAÇÕES DO CONTROLE INTERNO	140.000,00			140.000,00
04 126	Tecnologia da Informação	8.000,00			8.000,00
04 126 0021	ADMINISTRAÇÃO GERAL	8.000,00			8.000,00
06	SEGURANÇA PÚBLICA	347.000,00			347.000,00
06 182	Defesa Civil	347.000,00			347.000,00
06 182 0021	ADMINISTRAÇÃO GERAL	347.000,00			347.000,00
08	ASSISTÊNCIA SOCIAL	1.547.000,00	766.000,00		2.313.000,00
08 122	Administração Geral	698.000,00	103.000,00		801.000,00
08 122 0004	APOIO À CONSELHOS MUNICIPAIS	14.000,00			14.000,00
08 122 0080	ASSISTÊNCIA SOCIAL GERAL	651.000,00			651.000,00
08 122 0088	BLOCO DA GESTÃO DO SUAS		30.000,00		30.000,00
08 122 0089	BLOCO DE GESTÃO DO PROGRAMA BOLSA FAMÍLIA E CADÚNICO	33.000,00	73.000,00		106.000,00
08 241	Assistência ao Idoso	50.000,00			50.000,00
08 241 0081	PROMOÇÃO DOS DIREITOS DOS IDOSOS	50.000,00			50.000,00
08 243	Assistência à Criança e ao Adolescente	269.000,00	116.000,00		385.000,00
08 243 0004	APOIO À CONSELHOS MUNICIPAIS	80.000,00			80.000,00
08 243 0007	CAPACITAÇÃO DE RECURSOS HUMANOS	15.000,00			15.000,00
08 243 0080	ASSISTÊNCIA SOCIAL GERAL	45.000,00	55.000,00		100.000,00
08 243 0083	PROMOÇÃO DOS DIREITOS DA CRIANÇA E DO ADOLESCENTE	129.000,00	61.000,00		190.000,00
08 244	Assistência Comunitária	530.000,00	547.000,00		1.077.000,00
08 244 0080	ASSISTÊNCIA SOCIAL GERAL	329.000,00	169.000,00		498.000,00
08 244 0086	BLOCO DA PROTEÇÃO SOCIAL BÁSICA	155.000,00	273.000,00		428.000,00
08 244 0087	BLOCO DA PROTEÇÃO SOCIAL ESPECIAL DE MÉDIA COMPLEXIDADE	46.000,00	105.000,00		151.000,00
09	PREVIDÊNCIA SOCIAL	245.000,00	5.290.000,00		5.535.000,00
09 271	Previdência Básica	245.000,00	15.000,00		260.000,00
09 271 0010	PROCESSO ADMINISTRATIVO E LEGISLATIVO	225.000,00			225.000,00
09 271 0091	REGIME GERAL DE PREVIDÊNCIA SOCIAL - RGPS	10.000,00	10.000,00		20.000,00
09 271 0092	PREVIDÊNCIA SOCIAL DO SERVIDOR PÚBLICO -	10.000,00	5.000,00		15.000,00



PREF. MUNIC. DE BARRA DE GUABIRABA
RUA MIGUEL TEIXEIRA, S/N - CENTRO - CNPJ:10120962/0001-38

Orçamento Programa - Exercício de 2021
Anexo 08
Página 2
Lei: , Data:

**DESPESA POR FUNÇÃO, SUBFUNÇÃO E PROGRAMAS
CONFORME O VÍNCULO COM OS RECURSOS**
(Inc.II, § 2º, Art.2º)

Código	Especificação	Ordinário	Vinculado	Adm. Indireta	Total
	RPPS				
09 272	Previdência do Regime Estatutário		5.275.000,00		5.275.000,00
09 272 0092	PREVIDÊNCIA SOCIAL DO SERVIDOR PÚBLICO - RPPS		5.275.000,00		5.275.000,00
10	SAÚDE	3.162.000,00	5.945.000,00		9.107.000,00
10 122	Administração Geral	2.816.000,00	490.000,00		3.306.000,00
10 122 0004	APOIO À CONSELHOS MUNICIPAIS	15.000,00			15.000,00
10 122 0021	ADMINISTRAÇÃO GERAL	2.651.000,00	100.000,00		2.751.000,00
10 122 0100	PROMOÇÃO DE ASSISTÊNCIA À SAÚDE	100.000,00	390.000,00		490.000,00
10 122 0300	GESTÃO DOS SERVIÇOS DE SAÚDE DOS ENTES CONSORCIADOS	50.000,00			50.000,00
10 301	Atenção Básica	277.000,00	3.240.000,00		3.517.000,00
10 301 0021	ADMINISTRAÇÃO GERAL		10.000,00		10.000,00
10 301 0101	ASSISTÊNCIA À ATENÇÃO BÁSICA	277.000,00	3.230.000,00		3.507.000,00
10 302	Assistência Hospitalar e Ambulatorial	37.000,00	2.015.000,00		2.052.000,00
10 302 0102	ATENDIMENTO AMBULATORIAL, EMERGÊNCIAL E HOSPITALAR	37.000,00	2.015.000,00		2.052.000,00
10 303	Suporte Profilático e Terapêutico	2.000,00	30.000,00		32.000,00
10 303 0103	ASSISTÊNCIA AO SUPORTE PROFILÁTICO E TERAPEUTICO	2.000,00	30.000,00		32.000,00
10 304	Vigilância Sanitária	7.000,00	45.000,00		52.000,00
10 304 0104	VIGILÂNCIA EM SAÚDE	7.000,00	45.000,00		52.000,00
10 305	Vigilância Epidemiológica	22.000,00	105.000,00		127.000,00
10 305 0104	VIGILÂNCIA EM SAÚDE	22.000,00	105.000,00		127.000,00
10 306	Alimentação e Nutrição	1.000,00	10.000,00		11.000,00
10 306 0106	DESENVOLVIMENTO ECONÔMICO E SOCIAL	1.000,00	10.000,00		11.000,00
10 846	Outros Encargos Especiais		10.000,00		10.000,00
10 846 0091	REGIME GERAL DE PREVIDÊNCIA SOCIAL - RGPS		5.000,00		5.000,00
10 846 0092	PREVIDÊNCIA SOCIAL DO SERVIDOR PÚBLICO - RPPS		5.000,00		5.000,00
12	EDUCAÇÃO	240.000,00	15.236.000,00		15.476.000,00
12 122	Administração Geral		120.000,00		120.000,00
12 122 0021	ADMINISTRAÇÃO GERAL		120.000,00		120.000,00
12 126	Tecnologia da Informação		30.000,00		30.000,00
12 126 0190	GESTÃO EM CIÊNCIA E TECNOLOGIA		30.000,00		30.000,00
12 306	Alimentação e Nutrição		860.000,00		860.000,00
12 306 0121	MERENDA ESCOLAR		860.000,00		860.000,00
12 361	Ensino Fundamental	190.000,00	13.580.000,00		13.770.000,00
12 361 0007	CAPACITAÇÃO DE RECURSOS HUMANOS		45.000,00		45.000,00
12 361 0021	ADMINISTRAÇÃO GERAL		180.000,00		180.000,00
12 361 0091	REGIME GERAL DE PREVIDÊNCIA SOCIAL - RGPS		22.000,00		22.000,00
12 361 0092	PREVIDÊNCIA SOCIAL DO SERVIDOR PÚBLICO - RPPS		2.920.000,00		2.920.000,00
12 361 0120	GESTÃO EDUCACIONAL - ENSINO FUNDAMENTAL E INFANTIL	190.000,00	10.293.000,00		10.483.000,00
12 361 0122	TRANSPORTE ESCOLAR		80.000,00		80.000,00
12 361 0280	DESAPROPRIAÇÃO		40.000,00		40.000,00
12 365	Educação Infantil	50.000,00	481.000,00		531.000,00
12 365 0091	REGIME GERAL DE PREVIDÊNCIA SOCIAL - RGPS		5.000,00		5.000,00



PREF. MUNIC. DE BARRA DE GUABIRABA

RUA MIGUEL TEIXEIRA, S/N - CENTRO - CNPJ:10120962/0001-38

Orçamento Programa - Exercício de 2021

Anexo 08

Página 3

Lei: , Data:

**DESPESA POR FUNÇÃO, SUBFUNÇÃO E PROGRAMAS
CONFORME O VÍNCULO COM OS RECURSOS**

(Inc. II, § 2º, Art. 2º)

Código	Especificação	Ordinário	Vinculado	Adm. Indireta	Total
12 365 0092	PREVIDÊNCIA SOCIAL DO SERVIDOR PÚBLICO - RPPS		10.000,00		10.000,00
12 365 0120	GESTÃO EDUCACIONAL - ENSINO FUNDAMENTAL E INFANTIL	50.000,00	466.000,00		516.000,00
12 366	Educação de Jovens e Adultos		113.000,00		113.000,00
12 366 0123	GESTÃO DO ENSINO PROFISSIONALIZANTE		32.000,00		32.000,00
12 366 0126	ALFABETIZAÇÃO DE ADULTOS		81.000,00		81.000,00
12 367	Educação Especial		52.000,00		52.000,00
12 367 0127	GESTÃO DO ENSINO ESPECIAL		52.000,00		52.000,00
13	CULTURA	704.000,00			704.000,00
13 392	Difusão Cultural	704.000,00			704.000,00
13 392 0021	ADMINISTRAÇÃO GERAL	26.000,00			26.000,00
13 392 0181	GESTÃO DE EVENTOS CULTURAIS E FESTIVIDADES	580.000,00			580.000,00
13 392 0270	GESTÃO DO DESPORTO E LAZER NO MUNICÍPIO	98.000,00			98.000,00
14	DIREITOS DA CIDADANIA	70.000,00			70.000,00
14 241	Assistência ao Idoso	70.000,00			70.000,00
14 241 0004	APOIO À CONSELHOS MUNICIPAIS	40.000,00			40.000,00
14 241 0081	PROMOÇÃO DOS DIREITOS DOS IDOSOS	30.000,00			30.000,00
15	URBANISMO	1.838.000,00			1.838.000,00
15 451	Infra-Estrutura Urbana	235.000,00			235.000,00
15 451 0150	GESTÃO, CONSTRUÇÃO E AMPLIAÇÃO DA INFRAESTRUTURA MUNICIPAL	60.000,00			60.000,00
15 451 0151	CONSERVAÇÃO DE VIAS URBANAS	100.000,00			100.000,00
15 451 0250	GESTÃO E AMPLIAÇÃO DA REDE DE ENERGIA MUNICIPAL	65.000,00			65.000,00
15 451 0280	DESAPROPRIAÇÃO	10.000,00			10.000,00
15 452	Serviços Urbanos	1.603.000,00			1.603.000,00
15 452 0150	GESTÃO, CONSTRUÇÃO E AMPLIAÇÃO DA INFRAESTRUTURA MUNICIPAL	60.000,00			60.000,00
15 452 0202	TRATAMENTO DO LIXO	1.543.000,00			1.543.000,00
16	HABITAÇÃO	50.000,00			50.000,00
16 482	Habitação Urbana	50.000,00			50.000,00
16 482 0160	POLÍTICAS HABITACIONAIS À POPULAÇÃO CARENTE	50.000,00			50.000,00
17	SANEAMENTO	363.000,00			363.000,00
17 512	Saneamento Básico Urbano	363.000,00			363.000,00
17 512 0170	GESTÃO DO SANEAMENTO	198.000,00			198.000,00
17 512 0302	PROGRAMA CONSORCIAL MEIO AMBIENTE	165.000,00			165.000,00
18	GESTÃO AMBIENTAL	10.000,00			10.000,00
18 541	Preservação e Conservação Ambiental	10.000,00			10.000,00
18 541 0028	GESTÃO AMBIENTAL	10.000,00			10.000,00
20	AGRICULTURA	35.000,00			35.000,00
20 122	Administração Geral	30.000,00			30.000,00
20 122 0200	GESTÃO DA AGRICULTURA	30.000,00			30.000,00



PREF. MUNIC. DE BARRA DE GUABIRABA

RUA MIGUEL TEIXEIRA, S/N - CENTRO - CNPJ:10120962/0001-38

Orçamento Programa - Exercício de 2021

Anexo 08

Página 4

Lei: , Data:

DESPESA POR FUNÇÃO, SUBFUNÇÃO E PROGRAMAS

CONFORME O VÍNCULO COM OS RECURSOS

(Inc.II, § 2º, Art.2º)

Código	Especificação	Ordinário	Vinculado	Adm. Indireta	Total
20 606	Extensão Rural	5.000,00			5.000,00
20 606 0200	GESTÃO DA AGRICULTURA	5.000,00			5.000,00
23	COMÉRCIO E SERVIÇOS	20.000,00			20.000,00
23 691	Promoção Comercial	20.000,00			20.000,00
23 691 0215	FEIRAS MERCADOS E MATADOUROS	20.000,00			20.000,00
25	ENERGIA	79.000,00			79.000,00
25 752	Energia Elétrica	79.000,00			79.000,00
25 752 0250	GESTÃO E AMPLIAÇÃO DA REDE DE ENERGIA MUNICIPAL	14.000,00			14.000,00
25 752 0298	GESTÃO DO NÚCLEO INTERMUNICIPAL DE ILUMINAÇÃO PÚBLICA - NIIP	65.000,00			65.000,00
26	TRANSPORTE	224.000,00			224.000,00
26 606	Extensão Rural	4.000,00			4.000,00
26 606 0200	GESTÃO DA AGRICULTURA	4.000,00			4.000,00
26 782	Transporte Rodoviário	220.000,00			220.000,00
26 782 0021	ADMINISTRAÇÃO GERAL	50.000,00			50.000,00
26 782 0151	CONSERVAÇÃO DE VIAS URBANAS	170.000,00			170.000,00
27	DESPORTO E LAZER	184.000,00			184.000,00
27 812	Desporto Comunitário	109.000,00			109.000,00
27 812 0021	ADMINISTRAÇÃO GERAL	54.000,00			54.000,00
27 812 0181	GESTÃO DE EVENTOS CULTURAIS E FESTIVIDADES	5.000,00			5.000,00
27 812 0270	GESTÃO DO DESPORTO E LAZER NO MUNICÍPIO	50.000,00			50.000,00
27 813	Lazer	75.000,00			75.000,00
27 813 0150	GESTÃO, CONSTRUÇÃO E AMPLIAÇÃO DA INFRAESTRUTURA MUNICIPAL	50.000,00			50.000,00
27 813 0270	GESTÃO DO DESPORTO E LAZER NO MUNICÍPIO	25.000,00			25.000,00
28	ENCARGOS ESPECIAIS	1.793.500,00			1.793.500,00
28 122	Administração Geral	535.000,00			535.000,00
28 122 0000	ENCARGOS ESPECIAIS	535.000,00			535.000,00
28 843	Serviço da Dívida Interna	380.000,00			380.000,00
28 843 0021	ADMINISTRAÇÃO GERAL	380.000,00			380.000,00
28 846	Outros Encargos Especiais	878.500,00			878.500,00
28 846 0000	ENCARGOS ESPECIAIS	5.500,00			5.500,00
28 846 0021	ADMINISTRAÇÃO GERAL	580.000,00			580.000,00
28 846 0091	REGIME GERAL DE PREVIDÊNCIA SOCIAL - RGPS	165.000,00			165.000,00
28 846 0092	PREVIDÊNCIA SOCIAL DO SERVIDOR PÚBLICO - RPPS	128.000,00			128.000,00
99	RESERVA DE CONTINGÊNCIA	775.000,00	125.000,00		900.000,00
99 999	Reserva de Contingência	775.000,00	125.000,00		900.000,00
99 999 0999	RESERVA DE CONTINGÊNCIA	775.000,00	125.000,00		900.000,00



PREF. MUNIC. DE BARRA DE GUABIRABA

RUA MIGUEL TEIXEIRA, S/N - CENTRO - CNPJ:10120962/0001-38 Orçamento Programa - Exercício de 2021
Anexo 09
Página 1

DEMONSTRATIVO DAS DESPESAS POR ORGÃO E FUNÇÕES DE GOVERNO

(Inc.II, § 2º, Art.2º)

Lei: , Data:

ORGÃO			Valor
01 01		CÂMARA MUNICIPAL	
Função	01	LEGISLATIVA	1.551.000,00
Função	09	PREVIDÊNCIA SOCIAL	225.000,00
02 02		GABINETE DO PREFEITO	
Função	04	ADMINISTRAÇÃO	1.006.000,00
Função	99	RESERVA DE CONTINGÊNCIA	775.000,00
02 03		SECRETARIA DE ADMINISTRAÇÃO	
Função	04	ADMINISTRAÇÃO	2.820.000,00
Função	06	SEGURANÇA PÚBLICA	347.000,00
Função	28	ENCARGOS ESPECIAIS	1.213.000,00
02 04		SECRETARIA DE FINANÇAS	
Função	04	ADMINISTRAÇÃO	425.000,00
Função	28	ENCARGOS ESPECIAIS	565.000,00
02 05		SECRETARIA DE EDUCAÇÃO	
Função	12	EDUCAÇÃO	3.606.000,00
02 06		SECRETARIA DE ESPORTES E LAZER	
Função	13	CULTURA	38.000,00
Função	27	DESPORTO E LAZER	134.000,00
02 07		SECRETARIA DE SAÚDE	
Função	10	SAÚDE	57.000,00
02 08		SECRETARIA DE ASSISTÊNCIA SOCIAL	
Função	08	ASSISTÊNCIA SOCIAL	307.000,00
Função	28	ENCARGOS ESPECIAIS	15.000,00
02 09		SECRETARIA DE TRANSPORTE	
Função	26	TRANSPORTE	50.000,00
02 10		SECRETARIA DE OBRAS E SERVIÇOS PÚBLICOS	
Função	04	ADMINISTRAÇÃO	30.000,00
Função	08	ASSISTÊNCIA SOCIAL	20.000,00
Função	10	SAÚDE	50.000,00
Função	12	EDUCAÇÃO	110.000,00
Função	13	CULTURA	80.000,00
Função	15	URBANISMO	1.838.000,00



PREF. MUNIC. DE BARRA DE GUABIRABA

RUA MIGUEL TEIXEIRA, S/N - CENTRO - CNPJ:10120962/0001-38 Orçamento Programa - Exercício de 2021
Anexo 09
Página 2

DEMONSTRATIVO DAS DESPESAS POR ORGÃO E FUNÇÕES DE GOVERNO

(Inc.II, § 2º, Art.2º)

Lei: , Data:

ORGÃO			Valor
02	10	SECRETARIA DE OBRAS E SERVIÇOS PÚBLICOS	
Função	16	HABITAÇÃO	50.000,00
Função	17	SANEAMENTO	198.000,00
Função	18	GESTÃO AMBIENTAL	10.000,00
Função	23	COMÉRCIO E SERVIÇOS	20.000,00
Função	25	ENERGIA	14.000,00
Função	26	TRANSPORTE	170.000,00
Função	27	DESPORTO E LAZER	50.000,00
02	11	SECRETARIA DE AGRICULTURA	
Função	20	AGRICULTURA	35.000,00
Função	26	TRANSPORTE	4.000,00
02	12	SECRETARIA DE TURISMO	
Função	13	CULTURA	586.000,00
02	13	INSTITUTO DE PREVIDÊNCIA PRÓPRIA DOS SERVIDORES MUNICIPAIS	
Função	09	PREVIDÊNCIA SOCIAL	5.275.000,00
Função	99	RESERVA DE CONTINGÊNCIA	125.000,00
02	14	ENTIDADE SUPERVISIONADA - FMS	
Função	10	SAÚDE	9.000.000,00
02	15	ENTIDADE SUPERVISIONADA - FMAS	
Função	08	ASSISTÊNCIA SOCIAL	1.986.000,00
Função	09	PREVIDÊNCIA SOCIAL	35.000,00
Função	14	DIREITOS DA CIDADANIA	70.000,00
02	16	FUNDEB	
Função	12	EDUCAÇÃO	11.760.000,00
02	17	CONSÓRCIO PÚBLICO DOS MUNICÍPIOS DA MATA SUL	
Função	04	ADMINISTRAÇÃO	39.500,00
Função	17	SANEAMENTO	165.000,00
Função	25	ENERGIA	65.000,00
Função	28	ENCARGOS ESPECIAIS	500,00
TOTAL GERAL			44.920.000,00



PREF. MUNIC. DE BARRA DE GUABIRABA

RUA MIGUEL TEIXEIRA, S/N - CENTRO - CNPJ:10120962/0001-38 Orçamento Programa - Exercício de 2021
Anexo 09
Página 3

DEMONSTRATIVO DAS DESPESAS POR ORGÃO E FUNÇÕES DE GOVERNO

(Inc.II, § 2º, Art.2º)

Lei: , Data:

RESUMO DO TOTAL ORÇADO POR ORGÃO		
01 01	CÂMARA MUNICIPAL	1.776.000,00
02 02	GABINETE DO PREFEITO	1.781.000,00
02 03	SECRETARIA DE ADMINISTRAÇÃO	4.380.000,00
02 04	SECRETARIA DE FINANÇAS	990.000,00
02 05	SECRETARIA DE EDUCAÇÃO	3.606.000,00
02 06	SECRETARIA DE ESPORTES E LAZER	172.000,00
02 07	SECRETARIA DE SAÚDE	57.000,00
02 08	SECRETARIA DE ASSISTÊNCIA SOCIAL	322.000,00
02 09	SECRETARIA DE TRANSPORTE	50.000,00
02 10	SECRETARIA DE OBRAS E SERVIÇOS PÚBLICOS	2.640.000,00
02 11	SECRETARIA DE AGRICULTURA	39.000,00
02 12	SECRETARIA DE TURISMO	586.000,00
02 13	INSTITUTO DE PREVIDÊNCIA PRÓPRIA DOS SERVIDORES MUNICIPAIS	9.000.000,00
02 14	ENTIDADE SUPERVISIONADA - FMS	2.091.000,00
02 15	ENTIDADE SUPERVISIONADA - FMAS	11.760.000,00
02 16	FUNDEB	270.000,00
02 17	CONSÓRCIO PÚBLICO DOS MUNICIPIOS DA MATA SUL	
TOTAL		44.920.000,00

RESUMO DO TOTAL ORÇADO POR FUNÇÃO		
01	LEGISLATIVA	1.551.000,00
04	ADMINISTRAÇÃO	4.320.500,00
06	SEGURANÇA PÚBLICA	347.000,00
08	ASSISTÊNCIA SOCIAL	2.313.000,00
09	PREVIDÊNCIA SOCIAL	5.535.000,00
10	SAÚDE	9.107.000,00
12	EDUCAÇÃO	15.476.000,00
13	CULTURA	704.000,00
14	DIREITOS DA CIDADANIA	70.000,00
15	URBANISMO	1.838.000,00
16	HABITAÇÃO	50.000,00
17	SANEAMENTO	363.000,00
18	GESTÃO AMBIENTAL	10.000,00
20	AGRICULTURA	35.000,00
23	COMÉRCIO E SERVIÇOS	20.000,00
25	ENERGIA	79.000,00
26	TRANSPORTE	224.000,00
27	DESPORTO E LAZER	184.000,00
28	ENCARGOS ESPECIAIS	1.793.500,00
99	RESERVA DE CONTINGÊNCIA	900.000,00

Assinado de forma digital por
WILSON MADEIRO DA
SILVA:23425113372
Dados: 2020.10.01 00:05:01
-03'00'



PREF. MUNIC. DE BARRA DE GUABIRABA

RUA MIGUEL TEIXEIRA, S/N - CENTRO - CNPJ:10120962/0001-38 Orçamento Programa - Exercício de 2021
Anexo 09
Página 4

DEMONSTRATIVO DAS DESPESAS POR ORGÃO E FUNÇÕES DE GOVERNO

(Inc.II, § 2º, Art.2º)

Lei: , Data:

TOTAL	44.920.000,00
-------	---------------



PREF. MUNIC. DE BARRA DE GUABIRABA
 RUA MIGUEL TEIXEIRA, S/N - CENTRO - CNPJ:10120962/0001-38

Orçamento Programa - Exercício de 2021

Página 1

Lei: , Data:

QUADRO AUXILIAR DE DETALHAMENTO DA DESPESA

PODER 01 PODER LEGISLATIVO
 ORGÃO 01 CÂMARA MUNICIPAL
 UNIDADE 01 CÂMARA MUNICIPAL

Aplicacao Programada	Proj/Ativ	Finalidade	Categoria	Detalhada	TotalGrupo	Total Categ.	Total Func.
		F.R. - C.A.					
AQUISIÇÃO DE VEÍCULOS UTILITÁRIOS	01.031.0010.1001.0000						10.000,00
4 DESPESAS DE CAPIT						10.000,00	
4 INVESTIMENTOS					10.000,00		
EQUIPAMENTOS E MATERIAL PERMANENTE			4.4.90.52.00	10.000,00			
AQUISIÇÃO DE MÓVEIS, COMPUT. E EQUIP. DIVERSOS	01.031.0010.1002.0000						10.000,00
4 DESPESAS DE CAPIT						10.000,00	
4 INVESTIMENTOS					10.000,00		
EQUIPAMENTOS E MATERIAL PERMANENTE			4.4.90.52.00	10.000,00			
EXEC. DE OBRAS REF. MELHORAMENTO E AMPL. DO PRÉDIO DA CÂMARA	01.031.0010.1003.0000						20.000,00
4 DESPESAS DE CAPIT						20.000,00	
4 INVESTIMENTOS					20.000,00		
OBRAS E INSTALAÇÕES			4.4.90.51.00	20.000,00			
MANUT. DOS SERV. ADMINIST. DA CÂMARA E CAPACIT. CONGRE	01.031.0010.2001.0000						395.000,00
3 DESPESAS CORREN'						395.000,00	
1 PESSOAL E ENCARGOS SOCIAIS					5.000,00		
OUTRAS DESPESAS VARIÁVEIS - PESSOAL CIVIL			3.1.90.16.00	5.000,00			
3 OUTRAS DESPESAS CORRENTES					390.000,00		
Outros Benefícios Assistenciais do servidor e do militar			3.3.90.08.00	5.000,00			
DIÁRIAS - CIVIL			3.3.90.14.00	30.000,00			
MATERIAL DE CONSUMO			3.3.90.30.00	30.000,00			
PASSAGENS E DESPESAS COM LOCOMOÇÃO			3.3.90.33.00	5.000,00			
SERVIÇOS DE CONSULTORIA			3.3.90.35.00	110.000,00			
OUTROS SERVIÇOS DE TERCEIROS - PESSOA FÍSICA			3.3.90.36.00	100.000,00			
OUTROS SERVIÇOS DE TERCEIROS - PESSOA JURÍDICA			3.3.90.39.00	80.000,00			
OBRIGAÇÕES TRIBUTÁRIAS E CONTRIBUTIVAS			3.3.90.47.00	20.000,00			
DESPESAS DE EXERCÍCIOS ANTERIORES			3.3.90.92.00	5.000,00			
INDENIZAÇÕES E RESTITUIÇÕES			3.3.90.93.00	5.000,00			
MANUTENÇÃO DOS SERVIDORES COMISSIONADOS	01.031.0010.2002.0000						193.000,00
3 DESPESAS CORREN'						193.000,00	
1 PESSOAL E ENCARGOS SOCIAIS					193.000,00		
VENCIMENTOS E VANTAGENS FIXAS - PESSOAL CIVIL			3.1.90.11.00	193.000,00			
SUBSÍDIOS DOS VEREADORES	01.031.0010.2003.0000						756.000,00
3 DESPESAS CORREN'						756.000,00	
1 PESSOAL E ENCARGOS SOCIAIS					756.000,00		
VENCIMENTOS E VANTAGENS FIXAS - PESSOAL CIVIL			3.1.90.11.00	756.000,00			
CONCESSÃO DE REPRESENTAÇÃO AO PRESIDENTE	01.031.0010.2004.0000						84.000,00
3 DESPESAS CORREN'						84.000,00	
3 OUTRAS DESPESAS CORRENTES					84.000,00		
INDENIZAÇÕES E RESTITUIÇÕES			3.3.90.93.00	84.000,00			
DIVULGAÇÃO DE ATOS DO PODER LEGISLATIVO E EVENTOS, SOLENID.	01.031.0010.2005.0000						15.000,00
3 DESPESAS CORREN'						15.000,00	



PREF. MUNIC. DE BARRA DE GUABIRABA
RUA MIGUEL TEIXEIRA, S/N - CENTRO - CNPJ:10120962/0001-38

Orçamento Programa - Exercício de 2021

Página 2

Lei: , Data:

QUADRO AUXILIAR DE DETALHAMENTO DA DESPESA

PODER 01 PODER LEGISLATIVO
ORGÃO 01 CÂMARA MUNICIPAL
UNIDADE 01 CÂMARA MUNICIPAL

Aplicacao Programada	Proj/Ativ	Finalidade	Categoria	Detalhada	TotalGrupo	Total Categ.	Total Func.
F.R. - C.A.							
DIVULGAÇÃO DE ATOS DO PODER LEGISLATIVO E EVENTOS, SOLENID.	01.031.0010.2005.0000						15.000,00
3 DESPESAS CORREN'						15.000,00	
3 OUTRAS DESPESAS CORRENTES					15.000,00		
MATERIAL DE CONSUMO			3.3.90.30.00	5.000,00			
OUTROS SERVIÇOS DE TERCEIROS - PESSOA FÍSICA			3.3.90.36.00	5.000,00			
OUTROS SERVIÇOS DE TERCEIROS - PESSOA JURÍDICA			3.3.90.39.00	5.000,00			
CONTRIBUIÇÃO PARA ENTIDADES REPRESENTATIVAS	01.031.0010.2006.0000						2.000,00
3 DESPESAS CORREN'						2.000,00	
3 OUTRAS DESPESAS CORRENTES					2.000,00		
CONTRIBUIÇÕES			3.3.50.41.00	2.000,00			
MANUTENÇÃO DOS SERVIDORES EFETIVOS	01.031.0010.2168.0000						10.000,00
3 DESPESAS CORREN'						10.000,00	
1 PESSOAL E ENCARGOS SOCIAIS					10.000,00		
VENCIMENTOS E VANTAGENS FIXAS - PESSOAL CIVIL			3.1.90.11.00	10.000,00			
EQUIPAR O SCI DO PODER LEGISLATIVO	01.124.0010.1004.0000						5.000,00
4 DESPESAS DE CAPIT						5.000,00	
4 INVESTIMENTOS					5.000,00		
EQUIPAMENTOS E MATERIAL PERMANENTE			4.4.90.52.00	5.000,00			
MANUTENÇÃO DO SCI DO PODER LEGISLATIVO	01.124.0010.2009.0000						51.000,00
3 DESPESAS CORREN'						51.000,00	
1 PESSOAL E ENCARGOS SOCIAIS					30.000,00		
VENCIMENTOS E VANTAGENS FIXAS - PESSOAL CIVIL			3.1.90.11.00	30.000,00			
3 OUTRAS DESPESAS CORRENTES					21.000,00		
DIÁRIAS - CIVIL			3.3.90.14.00	5.000,00			
MATERIAL DE CONSUMO			3.3.90.30.00	5.000,00			
SERVIÇOS DE CONSULTORIA			3.3.90.35.00	5.000,00			
OUTROS SERVIÇOS DE TERCEIROS - PESSOA FÍSICA			3.3.90.36.00	1.000,00			
OUTROS SERVIÇOS DE TERCEIROS - PESSOA JURÍDICA			3.3.90.39.00	5.000,00			
ENCARGOS PREVIDENCIÁRIOS - RGPS	09.271.0010.2008.0000						220.000,00
3 DESPESAS CORREN'						220.000,00	
1 PESSOAL E ENCARGOS SOCIAIS					220.000,00		
OBRIGAÇÕES PATRONAIS			3.1.90.13.00	220.000,00			
ENCARGOS PREVIDENCIÁRIOS - RPPS	09.271.0010.2305.0000						5.000,00
3 DESPESAS CORREN'						5.000,00	
1 PESSOAL E ENCARGOS SOCIAIS					5.000,00		
OBRIGAÇÕES PATRONAIS - INTRA-ORÇAMENTÁRIO			3.1.91.13.00	5.000,00			
TOTAL							1.776.000,00

(Handwritten signature)



PREF. MUNIC. DE BARRA DE GUABIRABA
 RUA MIGUEL TEIXEIRA, S/N - CENTRO - CNPJ:10120962/0001-38

Orçamento Programa - Exercício de 2021

Página 3

Lei: , Data:

QUADRO AUXILIAR DE DETALHAMENTO DA DESPESA

PODER 02 PODER EXECUTIVO
 ORGÃO 02 GABINETE DO PREFEITO
 UNIDADE 01 GABINETE DO PREFEITO

Aplicacao Programada	Proj/Ativ	Finalidade	Categoria	Detalhada	TotalGrupo	Total Categ.	Total Func.
F.R. - C.A.							
EQUIPAR A ESTRUTURA ADM. DO GABINETE	04.122.0021.1070.0000						10.000,00
4 DESPESAS DE CAPIT						10.000,00	
4 INVESTIMENTOS							
EQUIPAMENTOS E MATERIAL PERMANENTE			4.4.90.52.00	10.000,00			
MANUTENÇÃO DAS ATIVIDADES ADMINISTRATIVAS	04.122.0021.2011.0000						369.000,00
3 DESPESAS CORREN'						369.000,00	
1 PESSOAL E ENCARGOS SOCIAIS						229.000,00	
CONTRATAÇÃO POR TEMPO DETERMINADO			3.1.90.04.00	220.000,00			
VENCIMENTOS E VANTAGENS FIXAS - PESSOAL CIVIL			3.1.90.11.00	9.000,00			
3 OUTRAS DESPESAS CORRENTES						140.000,00	
DIÁRIAS - CIVIL			3.3.90.14.00	80.000,00			
MATERIAL DE CONSUMO			3.3.90.30.00	30.000,00			
OUTROS SERVIÇOS DE TERCEIROS - PESSOA FÍSICA			3.3.90.36.00	10.000,00			
OUTROS SERVIÇOS DE TERCEIROS - PESSOA JURÍDICA			3.3.90.39.00	10.000,00			
INDENIZAÇÕES E RESTITUIÇÕES			3.3.90.93.00	10.000,00			
DIVULGAÇÃO INSTITUCIONAL	04.122.0021.2013.0000						30.000,00
3 DESPESAS CORREN'						30.000,00	
3 OUTRAS DESPESAS CORRENTES						30.000,00	
MATERIAL DE CONSUMO			3.3.90.30.00	10.000,00			
OUTROS SERVIÇOS DE TERCEIROS - PESSOA FÍSICA			3.3.90.36.00	10.000,00			
OUTROS SERVIÇOS DE TERCEIROS - PESSOA JURÍDICA			3.3.90.39.00	10.000,00			
IMPLANTAÇÃO DE OUVIDORIA MUNICIPAL	04.122.0021.2214.0000						40.000,00
3 DESPESAS CORREN'						40.000,00	
1 PESSOAL E ENCARGOS SOCIAIS						3.000,00	
CONTRATAÇÃO POR TEMPO DETERMINADO			3.1.90.04.00	3.000,00			
3 OUTRAS DESPESAS CORRENTES						37.000,00	
MATERIAL DE CONSUMO			3.3.90.30.00	10.000,00			
OUTROS SERVIÇOS DE TERCEIROS - PESSOA FÍSICA			3.3.90.36.00	10.000,00			
OUTROS SERVIÇOS DE TERCEIROS - PESSOA JURÍDICA			3.3.90.39.00	17.000,00			
CONTRIBUIÇÕES PARA CNM/AMUPE E OUTROS	04.122.0021.2215.0000						250.000,00
3 DESPESAS CORREN'						250.000,00	
3 OUTRAS DESPESAS CORRENTES							
CONTRIBUIÇÕES			3.3.50.41.00	250.000,00			
AQUISIÇÃO DE VEÍCULOS, UTENSÍLIOS DIVERSOS DESTINADOS A COORDENADORIA DE DEFESA CIVIL	04.122.0061.1071.0000						30.000,00
4 DESPESAS DE CAPIT						30.000,00	
4 INVESTIMENTOS							
EQUIPAMENTOS E MATERIAL PERMANENTE			4.4.90.52.00	30.000,00			
MANUTENÇÃO DAS ATIVIDADES ADMINISTRATIVAS DA COORDENADORIA DE DEFESA CIVIL	04.122.0061.2165.0000						71.000,00
3 DESPESAS CORREN'						71.000,00	
1 PESSOAL E ENCARGOS SOCIAIS						11.000,00	
CONTRATAÇÃO POR TEMPO DETERMINADO			3.1.90.04.00	4.000,00			
VENCIMENTOS E VANTAGENS FIXAS - PESSOAL CIVIL			3.1.90.11.00	5.000,00			
OBRIGAÇÕES PATRONAIS			3.1.90.13.00	2.000,00			



PREF. MUNIC. DE BARRA DE GUABIRABA
RUA MIGUEL TEIXEIRA, S/N - CENTRO - CNPJ:10120962/0001-38

Orçamento Programa - Exercício de 2021

Página 4

Lei: , Data:

QUADRO AUXILIAR DE DETALHAMENTO DA DESPESA

PODER 02 PODER EXECUTIVO
ORGÃO 02 GABINETE DO PREFEITO
UNIDADE 01 GABINETE DO PREFEITO

Aplicacao Programada	Proj/Ativ	Finalidade	Categoria	Detalhada	TotalGrupo	Total Categ.	Total Func.
		F.R. - C.A.					
MANUTENÇÃO DAS ATIVIDADES ADMINISTRATIVAS DA		04.122.0061.2165.0000					71.000,00
COORDENADORIA DE DEFESA CIVIL							
3	DESPESAS CORREN					71.000,00	
3	OUTRAS DESPESAS CORRENTES				60.000,00		
	DIÁRIAS - CIVIL		3.3.90.14.00	10.000,00			
	MATERIAL DE CONSUMO		3.3.90.30.00	10.000,00			
	OUTROS SERVIÇOS DE TERCEIROS - PESSOA FÍSICA		3.3.90.36.00	10.000,00			
	OUTROS SERVIÇOS DE TERCEIROS - PESSOA JURÍDICA		3.3.90.39.00	30.000,00			
RESERVA DE CONTINGÊNCIA		99.999.0999.0999.0000					775.000,00
9	RESERVA DE CONTII					775.000,00	
9	RESERVA DE CONTINGÊNCIA				775.000,00		
	RESERVA DE CONTINGÊNCIA		9.9.99.99.00	775.000,00			
TOTAL							1.575.000,00

Assinado de forma digital por
WILSON MADEIRO DA
SILVA:23425113372
Dados: 2020.10.01 00:06:35
-03'00'



PREF. MUNIC. DE BARRA DE GUABIRABA
RUA MIGUEL TEIXEIRA, S/N - CENTRO - CNPJ:10120962/0001-38

Orçamento Programa - Exercício de 2021

QUADRO AUXILIAR DE DETALHAMENTO DA DESPESA

PODER	02	PODER EXECUTIVO
ORGÃO	02	GABINETE DO PREFEITO
UNIDADE	02	CONTROLE INTERNO

Aplicacao Programada	Proj/Ativ	Finalidade	Categoria	Detalhada	TotalGrupo	Total Categ.	Total Func.
		F.R. - C.A.					
AQUISIÇÃO DE EQUIPAMENTOS DIVERSOS	04.124.0060.1064.0000						10.000,00
4 DESPESAS DE CAPIT						10.000,00	
4 INVESTIMENTOS					10.000,00		
EQUIPAMENTOS E MATERIAL PERMANENTE			4.4.90.52.00	10.000,00			
							130.000,00
MANUTENÇÃO DAS ATIVIDADES DO SCI DO PODER EXECUTIVO	04.124.0060.2129.0000						
3 DESPESAS CORREN						130.000,00	
1 PESSOAL E ENCARGOS SOCIAIS					70.000,00		
CONTRATAÇÃO POR TEMPO DETERMINADO			3.1.90.04.00	10.000,00			
VENCIMENTOS E VANTAGENS FIXAS - PESSOAL CIVIL			3.1.90.11.00	60.000,00			
3 OUTRAS DESPESAS CORRENTES					60.000,00		
DIÁRIAS - CIVIL			3.3.90.14.00	10.000,00			
MATERIAL DE CONSUMO			3.3.90.30.00	10.000,00			
SERVIÇOS DE CONSULTORIA			3.3.90.35.00	10.000,00			
OUTROS SERVIÇOS DE TERCEIROS - PESSOA FÍSICA			3.3.90.36.00	10.000,00			
OUTROS SERVIÇOS DE TERCEIROS - PESSOA JURÍDICA			3.3.90.39.00	10.000,00			
INDENIZAÇÕES E RESTITUIÇÕES			3.3.90.93.00	10.000,00			
TOTAL							140.000,00



PREF. MUNIC. DE BARRA DE GUABIRABA
RUA MIGUEL TEIXEIRA, S/N - CENTRO - CNPJ:10120962/0001-38

Orçamento Programa - Exercício de 2021

Página 6

Lei: , Data:

QUADRO AUXILIAR DE DETALHAMENTO DA DESPESA

PODER	02	PODER EXECUTIVO
ORGÃO	02	GABINETE DO PREFEITO
UNIDADE	03	SECRETARIA DE GOVERNO E ARTICULAÇÃO POLÍTICA

Aplicacao Programada	Proj/Ativ	Finalidade	Categoria	Detalhada	TotalGrupo	Total Categ.	Total Func.
		F.R. - C.A.					
MODERNIZAÇÃO DA ESTRUTURA ADMINISTRATIVA DA	04.122.0021.2169.0000						10.000,00
UNIDADE						10.000,00	
4	DESPESAS DE CAPIT				10.000,00		
4	INVESTIMENTOS						
	EQUIPAMENTOS E MATERIAL PERMANENTE		4.4.90.52.00	10.000,00			
MANUTENÇÃO DAS AÇÕES DE CARATÉR	04.122.0021.2170.0000						56.000,00
CONTINUADO						56.000,00	
3	DESPESAS CORREN'				11.000,00		
1	PESSOAL E ENCARGOS SOCIAIS						
	CONTRATAÇÃO POR TEMPO DETERMINADO		3.1.90.04.00	5.000,00			
	VENCIMENTOS E VANTAGENS FIXAS - PESSOAL CIVIL		3.1.90.11.00	6.000,00			
3	OUTRAS DESPESAS CORRENTES				45.000,00		
	DIÁRIAS - CIVIL		3.3.90.14.00	10.000,00			
	PASSAGENS E DESPESAS COM LOCOMOÇÃO		3.3.90.33.00	5.000,00			
	OUTROS SERVIÇOS DE TERCEIROS - PESSOA FÍSICA		3.3.90.36.00	10.000,00			
	OUTROS SERVIÇOS DE TERCEIROS - PESSOA JURÍDICA		3.3.90.39.00	10.000,00			
	INDENIZAÇÕES E RESTITUIÇÕES		3.3.90.93.00	10.000,00			
TOTAL							66.000,00



PREF. MUNIC. DE BARRA DE GUABIRABA
RUA MIGUEL TEIXEIRA, S/N - CENTRO - CNPJ:10120962/0001-38

Orçamento Programa - Exercício de 2021

Página 7

Lei: , Data:

QUADRO AUXILIAR DE DETALHAMENTO DA DESPESA

PODER	02	PODER EXECUTIVO
ORGÃO	03	SECRETARIA DE ADMINISTRAÇÃO
UNIDADE	01	SECRETARIA DE ADMINISTRAÇÃO PLANEJAMENTO E COORDENAÇÃO

Aplicacao Programada	Proj/Ativ	Finalidade	Categoria	Detalhada	TotalGrupo	Total Categ.	Total Func.
F.R. - C.A.							
CAPACITAÇÃO DE SERVIDORES	04.122.0007.2018.0000						40.000,00
3 DESPESAS CORREN'						40.000,00	
3 OUTRAS DESPESAS CORRENTES					40.000,00		
DIÁRIAS - CIVIL			3.3.90.14.00	10.000,00			
MATERIAL DE CONSUMO			3.3.90.30.00	10.000,00			
OUTROS SERVIÇOS DE TERCEIROS - PESSOA FÍSICA			3.3.90.36.00	10.000,00			
OUTROS SERVIÇOS DE TERCEIROS - PESSOA JURÍDICA			3.3.90.39.00	10.000,00			
AQUISIÇÃO DE VEÍCULOS E EQUIPAMENTOS DIVERSOS	04.122.0021.1006.0000						10.000,00
4 DESPESAS DE CAPIT INVESTIMENTOS					10.000,00	10.000,00	
EQUIPAMENTOS E MATERIAL PERMANENTE			4.4.90.52.00	10.000,00			
EQUIPAMENTOS DE INFORMÁTICA DIVERSOS	04.122.0021.1007.0000						10.000,00
4 DESPESAS DE CAPIT INVESTIMENTOS					10.000,00	10.000,00	
EQUIPAMENTOS E MATERIAL PERMANENTE			4.4.90.52.00	10.000,00			
CONSULTORIA E ACESSORIA TÉCNICA	04.122.0021.2016.0000						220.000,00
3 DESPESAS CORREN'						220.000,00	
3 OUTRAS DESPESAS CORRENTES					220.000,00		
SERVIÇOS DE CONSULTORIA			3.3.90.35.00	200.000,00			
OUTROS SERVIÇOS DE TERCEIROS - PESSOA FÍSICA			3.3.90.36.00	10.000,00			
OUTROS SERVIÇOS DE TERCEIROS - PESSOA JURÍDICA			3.3.90.39.00	10.000,00			
MANUTENÇÃO DAS ATIVIDADES ADMINISTRATIVAS	04.122.0021.2017.0000						2.400.000,00
3 DESPESAS CORREN'						2.400.000,00	
1 PESSOAL E ENCARGOS SOCIAIS					820.000,00		
CONTRATAÇÃO POR TEMPO DETERMINADO			3.1.90.04.00	360.000,00			
VENCIMENTOS E VANTAGENS FIXAS - PESSOAL CIVIL			3.1.90.11.00	320.000,00			
OBRIGAÇÕES PATRONAIS			3.1.90.13.00	50.000,00			
DESPESAS DE EXERCÍCIOS ANTERIORES			3.1.90.92.00	10.000,00			
INDENIZAÇÕES E RESTITUIÇÕES TRABALHISTAS			3.1.90.94.00	20.000,00			
OBRIGAÇÕES PATRONAIS - INTRA-ORÇAMENTÁRIO			3.1.91.13.00	60.000,00			
3 OUTRAS DESPESAS CORRENTES					1.580.000,00		
DIÁRIAS - CIVIL			3.3.90.14.00	40.000,00			
MATERIAL DE CONSUMO			3.3.90.30.00	430.000,00			
OUTROS SERVIÇOS DE TERCEIROS - PESSOA FÍSICA			3.3.90.36.00	390.000,00			
OUTROS SERVIÇOS DE TERCEIROS - PESSOA JURÍDICA			3.3.90.39.00	650.000,00			
DESPESAS DE EXERCÍCIOS ANTERIORES			3.3.90.92.00	60.000,00			
INDENIZAÇÕES E RESTITUIÇÕES			3.3.90.93.00	10.000,00			
SUBVENÇÕES A ENTIDADES FILANTRÓPICAS	04.122.0021.2019.0000						10.000,00
3 DESPESAS CORREN'						10.000,00	
3 OUTRAS DESPESAS CORRENTES					10.000,00		
SUBVENÇÕES SOCIAIS			3.3.50.43.00	10.000,00			
PROGRAMA DE ESTÁGIO REMUNERADO	04.122.0021.2106.0000						90.000,00
3 DESPESAS CORREN'						90.000,00	
3 OUTRAS DESPESAS CORRENTES					90.000,00		
OUTROS SERVIÇOS DE TERCEIROS - PESSOA FÍSICA			3.3.90.36.00	40.000,00			
OUTROS SERVIÇOS DE TERCEIROS - PESSOA JURÍDICA			3.3.90.39.00	50.000,00			
AQUISIÇÃO DE FARDAMENTO DESTINADO A	04.122.0021.2162.0000						30.000,00



PREF. MUNIC. DE BARRA DE GUABIRABA
 RUA MIGUEL TEIXEIRA, S/N - CENTRO - CNPJ:10120962/0001-38

Orçamento Programa - Exercício de 2021

Lei: , Data:

QUADRO AUXILIAR DE DETALHAMENTO DA DESPESA

PODER	02	PODER EXECUTIVO
ORGÃO	03	SECRETARIA DE ADMINISTRAÇÃO
UNIDADE	01	SECRETARIA DE ADMINISTRAÇÃO PLANEJAMENTO E COORDENAÇÃO

Aplicacao Programada	Proj/Ativ	Finalidade	Categoria	Detalhada	TotalGrupo	Total Categ.	Total Func.
F.R. - C.A.							
SERVIDORES (RECURSOS PRÓPRIOS)							
3	DESPESAS CORREN'					30.000,00	
3	OUTRAS DESPESAS CORRENTES				30.000,00		
	MATERIAL DE CONSUMO		3.3.90.30.00	10.000,00			
	OUTROS SERVIÇOS DE TERCEIROS - PESSOA FÍSICA		3.3.90.36.00	10.000,00			
	OUTROS SERVIÇOS DE TERCEIROS - PESSOA JURÍDICA		3.3.90.39.00	10.000,00			
CUSTEIO PARA AUXÍLIOS RECLUSÃO, NATALIDADE, FUNERAL, DOENÇAS E OUTROS BENEFÍCIOS AO SERVIDOR							
3	DESPESAS CORREN'	04.122.0021.2229.0000				10.000,00	
3	OUTRAS DESPESAS CORRENTES				10.000,00		
	Outros Benefícios Assistenciais do servidor e do militar		3.3.90.08.00	10.000,00			
AQUISIÇÃO DE VEÍCULO PARA PATRULHA MUNICIPAL							
4	DESPESAS DE CAPIT	06.182.0021.1083.0000				40.000,00	
4	INVESTIMENTOS				40.000,00		
	EQUIPAMENTOS E MATERIAL PERMANENTE		4.4.90.52.00	40.000,00			
AQUISIÇÃO DE COMPUTADORES E EQUIPAMENTOS DIVERSOS PATRULHA MUNICIPAL							
4	DESPESAS DE CAPIT	06.182.0021.1084.0000				10.000,00	
4	INVESTIMENTOS				10.000,00		
	EQUIPAMENTOS E MATERIAL PERMANENTE		4.4.90.52.00	10.000,00			
AQUISIÇÃO DE VEÍCULO PARA NÚCLEO DE SEGURANÇA NOS DISTRITOS E SEDE DO MUNICÍPIO							
4	DESPESAS DE CAPIT	06.182.0021.1085.0000				50.000,00	
4	INVESTIMENTOS				50.000,00		
	EQUIPAMENTOS E MATERIAL PERMANENTE		4.4.90.52.00	50.000,00			
AQUISIÇÃO DE COMPUTADORES E EQUIPAMENTOS DIVERSOS PARA NÚCLEO DE SEGURANÇA NOS DISTRITOS E SEDE DO MUNICÍPIO							
4	DESPESAS DE CAPIT	06.182.0021.1086.0000				10.000,00	
4	INVESTIMENTOS				10.000,00		
	EQUIPAMENTOS E MATERIAL PERMANENTE		4.4.90.52.00	10.000,00			
AQUISIÇÃO DE CÂMERAS DE MONITORAMENTO							
4	DESPESAS DE CAPIT	06.182.0021.1087.0000				50.000,00	
4	INVESTIMENTOS				50.000,00		
	EQUIPAMENTOS E MATERIAL PERMANENTE		4.4.90.52.00	50.000,00			
INSTALAÇÃO DE CÂMERAS DE MONITORAMENTO							
3	DESPESAS CORREN'	06.182.0021.2196.0000				30.000,00	
3	OUTRAS DESPESAS CORRENTES				30.000,00		
	MATERIAL DE CONSUMO		3.3.90.30.00	10.000,00			
	OUTROS SERVIÇOS DE TERCEIROS - PESSOA FÍSICA		3.3.90.36.00	10.000,00			
	OUTROS SERVIÇOS DE TERCEIROS - PESSOA JURÍDICA		3.3.90.39.00	10.000,00			
criação de patrulha escolar municipal							
3	DESPESAS CORREN'	06.182.0021.2197.0000				65.000,00	

65.000,00



PREF. MUNIC. DE BARRA DE GUABIRABA
RUA MIGUEL TEIXEIRA, S/N - CENTRO - CNPJ:10120962/0001-38

Orçamento Programa - Exercício de 2021

Página 9

Lei: , Data:

QUADRO AUXILIAR DE DETALHAMENTO DA DESPESA

PODER	02	PODER EXECUTIVO
ORGÃO	03	SECRETARIA DE ADMINISTRAÇÃO
UNIDADE	01	SECRETARIA DE ADMINISTRAÇÃO PLANEJAMENTO E COORDENAÇÃO

Aplicacao Programada	Proj/Ativ	Finalidade	Categoria	Detalhada	TotalGrupo	Total Categ.	Total Func.
F.R. - C.A.							
CRIAÇÃO DE PATRULHA ESCOLAR MUNICIPAL	06.182.0021.2197.0000						65.000,00
3 DESPESAS CORREN'						65.000,00	
1 PESSOAL E ENCARGOS SOCIAIS					30.000,00		
CONTRATAÇÃO POR TEMPO DETERMINADO			3.1.90.04.00	10.000,00			
VENCIMENTOS E VANTAGENS FIXAS - PESSOAL CIVIL			3.1.90.11.00	10.000,00			
OBRIGAÇÕES PATRONAIS			3.1.90.13.00	10.000,00			
3 OUTRAS DESPESAS CORRENTES					35.000,00		
MATERIAL DE CONSUMO			3.3.90.30.00	10.000,00			
OUTROS SERVIÇOS DE TERCEIROS - PESSOA FÍSICA			3.3.90.36.00	10.000,00			
OUTROS SERVIÇOS DE TERCEIROS - PESSOA JURÍDICA			3.3.90.39.00	10.000,00			
INDENIZAÇÕES E RESTITUIÇÕES			3.3.90.93.00	5.000,00			
CRIAÇÃO DE NÚCLEO DE SEGURANÇA NOS DISTRITOS E SEDE DO MUNICÍPIO	06.182.0021.2198.0000						32.000,00
3 DESPESAS CORREN'						32.000,00	
1 PESSOAL E ENCARGOS SOCIAIS					7.000,00		
CONTRATAÇÃO POR TEMPO DETERMINADO			3.1.90.04.00	3.000,00			
VENCIMENTOS E VANTAGENS FIXAS - PESSOAL CIVIL			3.1.90.11.00	2.000,00			
OBRIGAÇÕES PATRONAIS			3.1.90.13.00	2.000,00			
3 OUTRAS DESPESAS CORRENTES					25.000,00		
MATERIAL DE CONSUMO			3.3.90.30.00	10.000,00			
OUTROS SERVIÇOS DE TERCEIROS - PESSOA FÍSICA			3.3.90.36.00	5.000,00			
OUTROS SERVIÇOS DE TERCEIROS - PESSOA JURÍDICA			3.3.90.39.00	5.000,00			
INDENIZAÇÕES E RESTITUIÇÕES			3.3.90.93.00	5.000,00			
CONSTITUIÇÃO E MANUTENÇÃO DO CONSELHO MUNICIPAL DE DEFESA DO MEIO AMBIENTE	06.182.0021.2233.0000						30.000,00
3 DESPESAS CORREN'						30.000,00	
3 OUTRAS DESPESAS CORRENTES					30.000,00		
MATERIAL DE CONSUMO			3.3.90.30.00	10.000,00			
OUTROS SERVIÇOS DE TERCEIROS - PESSOA FÍSICA			3.3.90.36.00	10.000,00			
OUTROS SERVIÇOS DE TERCEIROS - PESSOA JURÍDICA			3.3.90.39.00	10.000,00			
SERVIÇOS DE PROTEÇÃO AMBIENTAL E DE RECUPERAÇÃO DE ÁREAS DEGRADADAS	06.182.0021.2234.0000						30.000,00
3 DESPESAS CORREN'						30.000,00	
3 OUTRAS DESPESAS CORRENTES					30.000,00		
MATERIAL DE CONSUMO			3.3.90.30.00	10.000,00			
OUTROS SERVIÇOS DE TERCEIROS - PESSOA FÍSICA			3.3.90.36.00	10.000,00			
OUTROS SERVIÇOS DE TERCEIROS - PESSOA JURÍDICA			3.3.90.39.00	10.000,00			
PRECATÓRIOS E DECISÕES JUDICIAIS	28.122.0000.2022.0000						535.000,00
3 DESPESAS CORREN'						535.000,00	
1 PESSOAL E ENCARGOS SOCIAIS					530.000,00		
SENTENÇAS JUDICIAIS			3.1.90.91.00	530.000,00			
3 OUTRAS DESPESAS CORRENTES					5.000,00		
DESPESAS DE EXERCÍCIOS ANTERIORES			3.3.90.92.00	5.000,00			
COBERTURA DE DÉFICIT TÉCNICO DO REG.PRÓPRIO DE PREVIDÊNCIA - APORTE FINANCEIRO	28.846.0021.2142.0000						400.000,00
3 DESPESAS CORREN'						400.000,00	
3 OUTRAS DESPESAS CORRENTES					400.000,00		
Aporte para Cobertura do Déficit Atuarial do RPPS			3.3.91.97.00	400.000,00			
CONTRIBUIÇÃO PARA O RGPS	28.846.0091.2020.0000						160.000,00



PREF. MUNIC. DE BARRA DE GUABIRABA
RUA MIGUEL TEIXEIRA, S/N - CENTRO - CNPJ:10120962/0001-38

Orçamento Programa - Exercício de 2021

Lei: , Data:

QUADRO AUXILIAR DE DETALHAMENTO DA DESPESA

PODER	02	PODER EXECUTIVO
ORGÃO	03	SECRETARIA DE ADMINISTRAÇÃO
UNIDADE	01	SECRETARIA DE ADMINISTRAÇÃO PLANEJAMENTO E COORDENAÇÃO

Aplicacao Programada	Proj/Ativ	Finalidade	Categoria	Detalhada	TotalGrupo	Total Categ.	Total Func.
F.R. - C.A.							
CONTRIBUIÇÃO PARA O RGPS	28.846.0091.2020.0000						160.000,00
3 DESPESAS CORRENTE						160.000,00	
1 PESSOAL E ENCARGOS SOCIAIS							
OBRIGAÇÕES PATRONAIS			3.1.90.13.00	160.000,00			
CONTRIBUIÇÃO PARA O RPPS	28.846.0092.2021.0000						118.000,00
3 DESPESAS CORRENTE						118.000,00	
1 PESSOAL E ENCARGOS SOCIAIS							
OBRIGAÇÕES PATRONAIS - INTRA-ORÇAMENTÁRIO			3.1.91.13.00	118.000,00			
TOTAL							4.380.000,00



PREF. MUNIC. DE BARRA DE GUABIRABA
RUA MIGUEL TEIXEIRA, S/N - CENTRO - CNPJ:10120962/0001-38

Orçamento Programa - Exercício de 2021

Página 11

Lei: , Data:

QUADRO AUXILIAR DE DETALHAMENTO DA DESPESA

PODER	02	PODER EXECUTIVO
ORGÃO	04	SECRETARIA DE FINANÇAS
UNIDADE	01	DEPARTAMENTO DE FISCALIZAÇÃO E ARRECADAÇÃO

Aplicacao Programada	Proj/Ativ	Finalidade	Categoria	Detalhada	TotalGrupo	Total Categ.	Total Func.
F.R. - C.A.							
REEQUIPAMENTO DA UNIDADE	04.122.0056.1008.0000					8.000,00	8.000,00
4 DESPESAS DE CAPIT						8.000,00	
4 INVESTIMENTOS						8.000,00	
EQUIPAMENTOS E MATERIAL PERMANENTE			4.4.90.52.00	8.000,00			
MANUTENÇÃO DAS ATIVIDADES ADMINISTRATIVAS	04.122.0056.2023.0000					40.000,00	40.000,00
3 DESPESAS CORREN'						10.000,00	
1 PESSOAL E ENCARGOS SOCIAIS						10.000,00	
CONTRATAÇÃO POR TEMPO DETERMINADO			3.1.90.04.00	5.000,00			
VENCIMENTOS E VANTAGENS FIXAS - PESSOAL CIVIL			3.1.90.11.00	5.000,00			
3 OUTRAS DESPESAS CORRENTES						30.000,00	
DIÁRIAS - CIVIL			3.3.90.14.00	5.000,00			
MATERIAL DE CONSUMO			3.3.90.30.00	5.000,00			
OUTROS SERVIÇOS DE TERCEIROS - PESSOA FÍSICA			3.3.90.36.00	5.000,00			
OUTROS SERVIÇOS DE TERCEIROS - PESSOA JURÍDICA			3.3.90.39.00	10.000,00			
INDENIZAÇÕES E RESTITUIÇÕES			3.3.90.93.00	5.000,00			
TOTAL						48.000,00	



PREF. MUNIC. DE BARRA DE GUABIRABA
RUA MIGUEL TEIXEIRA, S/N - CENTRO - CNPJ:10120962/0001-38

Orçamento Programa - Exercício de 2021

Página 12

Lei: , Data:

QUADRO AUXILIAR DE DETALHAMENTO DA DESPESA

PODER 02 PODER EXECUTIVO
ORGÃO 04 SECRETARIA DE FINANÇAS
UNIDADE 02 DEPARTAMENTO DE CONTABILIDADE

Aplicacao Programada	Proj/Ativ	Finalidade	Categoria	Detalhada	TotalGrupo	Total Categ.	Total Func.
		F.R. - C.A.					
REEQUIPAMENTO E MATERIAL PERMANENTE	04.122.0021.1009.0000					5.000,00	5.000,00
4 DESPESAS DE CAPIT							
4 INVESTIMENTOS					5.000,00		
EQUIPAMENTOS E MATERIAL PERMANENTE			4.4.90.52.00	5.000,00			
CONTROLE ORÇAMENTÁRIO E FINANCEIRO	04.122.0021.2024.0000					30.000,00	30.000,00
3 DESPESAS CORREN							
1 PESSOAL E ENCARGOS SOCIAIS					8.000,00		
CONTRATAÇÃO POR TEMPO DETERMINADO			3.1.90.04.00	3.000,00			
VENCIMENTOS E VANTAGENS FIXAS - PESSOAL CIVIL			3.1.90.11.00	5.000,00			
3 OUTRAS DESPESAS CORRENTES					22.000,00		
DIÁRIAS - CIVIL			3.3.90.14.00	5.000,00			
MATERIAL DE CONSUMO			3.3.90.30.00	5.000,00			
OUTROS SERVIÇOS DE TERCEIROS - PESSOA FÍSICA			3.3.90.36.00	5.000,00			
OUTROS SERVIÇOS DE TERCEIROS - PESSOA JURÍDICA			3.3.90.39.00	7.000,00			
CONTRATAÇÃO DE ACESSORIA ESPECIALIZADA	04.122.0021.2025.0000					120.000,00	120.000,00
3 DESPESAS CORREN							
3 OUTRAS DESPESAS CORRENTES					120.000,00		
SERVIÇOS DE CONSULTORIA			3.3.90.35.00	5.000,00			
OUTROS SERVIÇOS DE TERCEIROS - PESSOA FÍSICA			3.3.90.36.00	5.000,00			
OUTROS SERVIÇOS DE TERCEIROS - PESSOA JURÍDICA			3.3.90.39.00	110.000,00			
TOTAL							155.000,00



PREF. MUNIC. DE BARRA DE GUABIRABA
RUA MIGUEL TEIXEIRA, S/N - CENTRO - CNPJ:10120962/0001-38

Orçamento Programa - Exercício de 2021

Página 13

Lei: , Data:

QUADRO AUXILIAR DE DETALHAMENTO DA DESPESA

PODER 02 PODER EXECUTIVO
ORGÃO 04 SECRETARIA DE FINANÇAS
UNIDADE 03 SECRETARIA DE FINANÇAS E TESOURARIA

Aplicacao Programada	Proj/Ativ	Finalidade	Categoria	Detalhada	TotalGrupo	Total Categ.	Total Func.
		F.R. - C.A.					
OBRIGAÇÕES TRIBUTÁRIAS E CONTRIBUTIVAS	04.122.0000.2028.0000						180.000,00
3 DESPESAS CORRENTE						180.000,00	
3 OUTRAS DESPESAS CORRENTES					180.000,00		
OBRIGAÇÕES TRIBUTÁRIAS E CONTRIBUTIVAS			3.3.90.47.00	180.000,00			
AQUISIÇÃO DE EQUIPAMENTOS DIVERSOS	04.122.0056.1010.0000						3.000,00
4 DESPESAS DE CAPIT						3.000,00	
4 INVESTIMENTOS					3.000,00		
EQUIPAMENTOS E MATERIAL PERMANENTE			4.4.90.52.00	3.000,00			
MANUTENÇÃO DAS ATIVIDADES ADMINISTRATIVAS	04.122.0056.2027.0000						31.000,00
3 DESPESAS CORRENTE						31.000,00	
1 PESSOAL E ENCARGOS SOCIAIS					12.000,00		
CONTRATAÇÃO POR TEMPO DETERMINADO			3.1.90.04.00	10.000,00			
VENCIMENTOS E VANTAGENS FIXAS - PESSOAL CIVIL			3.1.90.11.00	2.000,00			
3 OUTRAS DESPESAS CORRENTES					19.000,00		
DIÁRIAS - CIVIL			3.3.90.14.00	2.000,00			
MATERIAL DE CONSUMO			3.3.90.30.00	5.000,00			
OUTROS SERVIÇOS DE TERCEIROS - PESSOA FÍSICA			3.3.90.36.00	5.000,00			
OUTROS SERVIÇOS DE TERCEIROS - PESSOA JURÍDICA			3.3.90.39.00	5.000,00			
INDENIZAÇÕES E RESTITUIÇÕES			3.3.90.93.00	2.000,00			
LOCAÇÃO DE SOFTWARE	04.126.0021.2026.0000						8.000,00
3 DESPESAS CORRENTE						8.000,00	
3 OUTRAS DESPESAS CORRENTES					8.000,00		
OUTROS SERVIÇOS DE TERCEIROS - PESSOA JURÍDICA			3.3.90.39.00	8.000,00			
AMORTIZAÇÃO DE DÍVIDAS COM O RPPS	28.843.0021.2126.0000						380.000,00
4 DESPESAS DE CAPIT						380.000,00	
6 AMORTIZAÇÃO DA DÍVIDA					380.000,00		
PRINCIPAL DA DÍVIDA CONTRATUAL RESGATADA - INTRA-ORÇAI			4.6.91.71.00	380.000,00			
INDENIZAÇÕES E RESTITUIÇÕES	28.846.0000.2128.0000						5.000,00
3 DESPESAS CORRENTE						5.000,00	
3 OUTRAS DESPESAS CORRENTES					5.000,00		
INDENIZAÇÕES E RESTITUIÇÕES			3.3.90.93.00	5.000,00			
AMORTIZAÇÃO DE DÍVIDAS CONTRATADAS PREVIDENCIÁRIAS	28.846.0021.2029.0000						180.000,00
4 DESPESAS DE CAPIT						180.000,00	
6 AMORTIZAÇÃO DA DÍVIDA					180.000,00		
PRINCIPAL DA DÍVIDA CONTRATUAL RESGATADA			4.6.90.71.00	180.000,00			
TOTAL							787.000,00



PREF. MUNIC. DE BARRA DE GUABIRABA
 RUA MIGUEL TEIXEIRA, S/N - CENTRO - CNPJ:10120962/0001-38

Orçamento Programa - Exercício de 2021

Página 14

Lei: , Data:

QUADRO AUXILIAR DE DETALHAMENTO DA DESPESA

PODER 02 PODER EXECUTIVO
 ORGÃO 05 SECRETARIA DE EDUCAÇÃO
 UNIDADE 01 SETOR DE ENSINO BÁSICO

Aplicacao Programada	Proj/Ativ	Finalidade	Categoria	Detalhada	TotalGrupo	Total Categ.	Total Func.
F.R. - C.A.							
AQUISIÇÃO DE INSTRUMENTOS PARA BANDAS MUSICAIS DE FANFARRAS DESTE MUNICIPIO VINCULADAS A EDUCAÇÃO	12.122.0021.1254.0000						120.000,00
4 DESPESAS DE CAPIT						120.000,00	
4 INVESTIMENTOS					120.000,00		
EQUIPAMENTOS E MATERIAL PERMANENTE			4.4.90.52.00	120.000,00			
IMPLANTAÇÃO DE LABORATÓRIO DE INFORMÁTICA	12.126.0190.2030.0000						30.000,00
3 DESPESAS CORREN'						30.000,00	
3 OUTRAS DESPESAS CORRENTES					30.000,00		
MATERIAL DE CONSUMO			3.3.90.30.00	10.000,00			
OUTROS SERVIÇOS DE TERCEIROS - PESSOA FÍSICA			3.3.90.36.00	10.000,00			
OUTROS SERVIÇOS DE TERCEIROS - PESSOA JURÍDICA			3.3.90.39.00	10.000,00			
PROGRAMA MERENDA ESCOLAR	12.306.0121.2032.0000						470.000,00
3 DESPESAS CORREN'						470.000,00	
3 OUTRAS DESPESAS CORRENTES					470.000,00		
MATERIAL DE CONSUMO			3.3.90.30.00	450.000,00			
OUTROS SERVIÇOS DE TERCEIROS - PESSOA FÍSICA			3.3.90.36.00	15.000,00			
OUTROS SERVIÇOS DE TERCEIROS - PESSOA JURÍDICA			3.3.90.39.00	5.000,00			
MANUTENÇÃO DA MERENDA ESCOLAR - RECURSOS PRÓPRIOS	12.306.0121.2181.0000						390.000,00
3 DESPESAS CORREN'						390.000,00	
3 OUTRAS DESPESAS CORRENTES					390.000,00		
MATERIAL DE CONSUMO			3.3.90.30.00	360.000,00			
OUTROS SERVIÇOS DE TERCEIROS - PESSOA FÍSICA			3.3.90.36.00	15.000,00			
OUTROS SERVIÇOS DE TERCEIROS - PESSOA JURÍDICA			3.3.90.39.00	15.000,00			
MANUTENÇÃO DE PROGRAMAS DE FORMAÇÃO CONTINUADA PARA PROFESSORES DA REDE MUNICIPAL DE ENSINO	12.361.0007.2185.0000						45.000,00
3 DESPESAS CORREN'						45.000,00	
3 OUTRAS DESPESAS CORRENTES					45.000,00		
MATERIAL DE CONSUMO			3.3.90.30.00	15.000,00			
OUTROS SERVIÇOS DE TERCEIROS - PESSOA FÍSICA			3.3.90.36.00	15.000,00			
OUTROS SERVIÇOS DE TERCEIROS - PESSOA JURÍDICA			3.3.90.39.00	15.000,00			
AQUISIÇÃO DE EQUIPAMENTOS DIVERSOS	12.361.0021.1010.0000						140.000,00
4 DESPESAS DE CAPIT						140.000,00	
4 INVESTIMENTOS					140.000,00		
EQUIPAMENTOS E MATERIAL PERMANENTE			4.4.90.52.00	140.000,00			
AQUISIÇÃO DE FARDAMENTO DESTINADO A SERVIDORES (RECURSOS PRÓPRIOS)	12.361.0021.2163.0000						40.000,00
3 DESPESAS CORREN'						40.000,00	
3 OUTRAS DESPESAS CORRENTES					40.000,00		
MATERIAL DE CONSUMO			3.3.90.30.00	10.000,00			
OUTROS SERVIÇOS DE TERCEIROS - PESSOA FÍSICA			3.3.90.36.00	15.000,00			
OUTROS SERVIÇOS DE TERCEIROS - PESSOA JURÍDICA			3.3.90.39.00	15.000,00			
CONTRIBUIÇÃO PARA O RGPS	12.361.0091.2206.0000						10.000,00
3 DESPESAS CORREN'						10.000,00	
1 PESSOAL E ENCARGOS SOCIAIS					10.000,00		
OBRIGAÇÕES PATRONAIS			3.1.90.13.00	10.000,00			



PREF. MUNIC. DE BARRA DE GUABIRABA
 RUA MIGUEL TEIXEIRA, S/N - CENTRO - CNPJ:10120962/0001-38

Orçamento Programa - Exercício de 2021

Página 15

Lei: , Data:

QUADRO AUXILIAR DE DETALHAMENTO DA DESPESA

PODER 02 PODER EXECUTIVO
 ORGÃO 05 SECRETARIA DE EDUCAÇÃO
 UNIDADE 01 SETOR DE ENSINO BÁSICO

Aplicacao Programada	Proj/Ativ	Finalidade	Categoria	Detalhada	TotalGrupo	Total Categ.	Total Func.
		F.R. - C.A.					
CONTRIBUIÇÃO PARA O RGPS	12.361.0091.2206.0000						10.000,00
CONTRIBUIÇÃO PARA O RPPS	12.361.0092.2207.0000					10.000,00	10.000,00
3 DESPESAS CORREN'						10.000,00	
1 PESSOAL E ENCARGOS SOCIAIS							
OBRIGAÇÕES PATRONAIS - INTRA-ORÇAMENTÁRIO			3.1.91.13.00	10.000,00			
AQUISIÇÃO DE VEICULOS PARA A UNIDADE	12.361.0120.1011.0000					650.000,00	650.000,00
4 DESPESAS DE CAPIT						650.000,00	
4 INVESTIMENTOS							
EQUIPAMENTOS E MATERIAL PERMANENTE			4.4.90.52.00	650.000,00			
CONCESSÃO DE SUBVENÇÃO A ENTIDADE EDUCACIONAL	12.361.0120.2034.0000						2.000,00
3 DESPESAS CORREN'						2.000,00	
3 OUTRAS DESPESAS CORRENTES							
SUBVENÇÕES SOCIAIS			3.3.50.43.00	2.000,00			
PROGRAMA PDDE	12.361.0120.2037.0000						2.000,00
4 DESPESAS DE CAPIT						2.000,00	
4 INVESTIMENTOS							
EQUIPAMENTOS E MATERIAL PERMANENTE			4.4.90.52.00	2.000,00			
PROGRAMA DE ESTÁGIO REMUNERADO	12.361.0120.2106.0000						130.000,00
3 DESPESAS CORREN'						130.000,00	
3 OUTRAS DESPESAS CORRENTES							
OUTROS SERVIÇOS DE TERCEIROS - PESSOA FÍSICA			3.3.90.36.00	50.000,00			
OUTROS SERVIÇOS DE TERCEIROS - PESSOA JURÍDICA			3.3.90.39.00	80.000,00			
MANUTENÇÃO DO PROGRAMA MAIS EDUCAÇÃO	12.361.0120.2182.0000						759.000,00
3 DESPESAS CORREN'						759.000,00	
1 PESSOAL E ENCARGOS SOCIAIS						5.000,00	
CONTRATAÇÃO POR TEMPO DETERMINADO			3.1.90.04.00	2.000,00			
VENCIMENTOS E VANTAGENS FIXAS - PESSOAL CIVIL			3.1.90.11.00	3.000,00			
3 OUTRAS DESPESAS CORRENTES						754.000,00	
MATERIAL DE CONSUMO			3.3.90.30.00	742.000,00			
OUTROS SERVIÇOS DE TERCEIROS - PESSOA FÍSICA			3.3.90.36.00	5.000,00			
OUTROS SERVIÇOS DE TERCEIROS - PESSOA JURÍDICA			3.3.90.39.00	5.000,00			
INDENIZAÇÕES E RESTITUIÇÕES			3.3.90.93.00	2.000,00			
MANUTENÇÃO DO ENSINO BÁSICO E FORMAÇÃO DE PROFESSORES	12.361.0120.2183.0000						96.000,00
3 DESPESAS CORREN'						96.000,00	
1 PESSOAL E ENCARGOS SOCIAIS						15.000,00	
CONTRATAÇÃO POR TEMPO DETERMINADO			3.1.90.04.00	5.000,00			
VENCIMENTOS E VANTAGENS FIXAS - PESSOAL CIVIL			3.1.90.11.00	5.000,00			
DESPESAS DE EXERCÍCIOS ANTERIORES			3.1.90.92.00	5.000,00			



PREF. MUNIC. DE BARRA DE GUABIRABA
 RUA MIGUEL TEIXEIRA, S/N - CENTRO - CNPJ:10120962/0001-38

Orçamento Programa - Exercício de 2021

Página 16

Lei: , Data:

QUADRO AUXILIAR DE DETALHAMENTO DA DESPESA

PODER 02 PODER EXECUTIVO
 ORGÃO 05 SECRETARIA DE EDUCAÇÃO
 UNIDADE 01 SETOR DE ENSINO BÁSICO

Aplicacao Programada	Proj/Ativ	Finalidade	Categoria	Detalhada	TotalGrupo	Total Categ.	Total Func.
		F.R. - C.A.					
MANUTENÇÃO DO ENSINO BÁSICO E FORMAÇÃO DE PROFESSORES	12.361.0120.2183.0000						96.000,00
3 DESPESAS CORREN'						96.000,00	
3 OUTRAS DESPESAS CORRENTES					81.000,00		
DIÁRIAS - CIVIL			3.3.90.14.00	5.000,00			
MATERIAL DE CONSUMO			3.3.90.30.00	5.000,00			
Material, Bem ou Serviço para Distribuição Gratuita			3.3.90.32.00	4.000,00			
OUTROS SERVIÇOS DE TERCEIROS - PESSOA FÍSICA			3.3.90.36.00	5.000,00			
OUTROS SERVIÇOS DE TERCEIROS - PESSOA JURÍDICA			3.3.90.39.00	60.000,00			
DESPESAS DE EXERCÍCIOS ANTERIORES			3.3.90.92.00	1.000,00			
INDENIZAÇÕES E RESTITUIÇÕES			3.3.90.93.00	1.000,00			
MANUTENÇÃO DO PROGRAMA PDDE	12.361.0120.2184.0000					20.000,00	20.000,00
3 DESPESAS CORREN'						20.000,00	
3 OUTRAS DESPESAS CORRENTES					20.000,00		
MATERIAL DE CONSUMO			3.3.90.30.00	10.000,00			
OUTROS SERVIÇOS DE TERCEIROS - PESSOA FÍSICA			3.3.90.36.00	5.000,00			
OUTROS SERVIÇOS DE TERCEIROS - PESSOA JURÍDICA			3.3.90.39.00	5.000,00			
AQUISIÇÃO DE MATERIAL ESCOLAR E DIDÁTICO PARA A EDUCAÇÃO BÁSICA	12.361.0120.2186.0000					10.000,00	10.000,00
3 DESPESAS CORREN'						10.000,00	
3 OUTRAS DESPESAS CORRENTES					10.000,00		
MATERIAL DE CONSUMO			3.3.90.30.00	5.000,00			
Material, Bem ou Serviço para Distribuição Gratuita			3.3.90.32.00	5.000,00			
MANUTENÇÃO DOS CONSELHOS MUNICIPAIS	12.361.0120.2191.0000					13.000,00	13.000,00
3 DESPESAS CORREN'						13.000,00	
3 OUTRAS DESPESAS CORRENTES					13.000,00		
DIÁRIAS - CIVIL			3.3.90.14.00	3.000,00			
MATERIAL DE CONSUMO			3.3.90.30.00	3.000,00			
OUTROS SERVIÇOS DE TERCEIROS - PESSOA FÍSICA			3.3.90.36.00	2.000,00			
OUTROS SERVIÇOS DE TERCEIROS - PESSOA JURÍDICA			3.3.90.39.00	5.000,00			
DESPESAS COM FUNDEB DO CORRENTE EXERCÍCIO SEM ATIVO FINANCEIRO	12.361.0120.2192.0000					50.000,00	50.000,00
3 DESPESAS CORREN'						40.000,00	
1 PESSOAL E ENCARGOS SOCIAIS					27.000,00		
CONTRATAÇÃO POR TEMPO DETERMINADO			3.1.90.04.00	6.000,00			
VENCIMENTOS E VANTAGENS FIXAS - PESSOAL CIVIL			3.1.90.11.00	15.000,00			
OBRIGAÇÕES PATRONAIS			3.1.90.13.00	2.000,00			
DESPESAS DE EXERCÍCIOS ANTERIORES			3.1.90.92.00	1.000,00			
OBRIGAÇÕES PATRONAIS - INTRA-ORÇAMENTÁRIO			3.1.91.13.00	3.000,00			
3 OUTRAS DESPESAS CORRENTES					13.000,00		
MATERIAL DE CONSUMO			3.3.90.30.00	4.000,00			
SERVIÇOS DE CONSULTORIA			3.3.90.35.00	2.000,00			
OUTROS SERVIÇOS DE TERCEIROS - PESSOA FÍSICA			3.3.90.36.00	3.000,00			
OUTROS SERVIÇOS DE TERCEIROS - PESSOA JURÍDICA			3.3.90.39.00	2.000,00			
DESPESAS DE EXERCÍCIOS ANTERIORES			3.3.90.92.00	1.000,00			
INDENIZAÇÕES E RESTITUIÇÕES			3.3.90.93.00	1.000,00			
4 DESPESAS DE CAPIT						10.000,00	
4 INVESTIMENTOS					10.000,00		
OBRA E INSTALAÇÕES			4.4.90.51.00	8.000,00			
EQUIPAMENTOS E MATERIAL PERMANENTE			4.4.90.52.00	2.000,00			
MANUTENÇÃO DO PROGRAMA A CAMINHO DA	12.361.0122.2135.0000						7.000,00



PREF. MUNIC. DE BARRA DE GUABIRABA
 RUA MIGUEL TEIXEIRA, S/N - CENTRO - CNPJ:10120962/0001-38

Orçamento Programa - Exercício de 2021

Lei: , Data:

QUADRO AUXILIAR DE DETALHAMENTO DA DESPESA

PODER 02 PODER EXECUTIVO
 ORGÃO 05 SECRETARIA DE EDUCAÇÃO
 UNIDADE 01 SETOR DE ENSINO BÁSICO

Aplicacao Programada	Proj/Ativ	Finalidade	Categoria	Detalhada	TotalGrupo	Total Categ.	Total Func.
		F.R. - C.A.					
ESCOLA							
3	3	DESpesas Corren'				7.000,00	7.000,00
	3	OUTRAS DESPESAS CORRENTES				7.000,00	
		OUTROS SERVIÇOS DE TERCEIROS - PESSOA FÍSICA	3.3.90.36.00	3.000,00			
		OUTROS SERVIÇOS DE TERCEIROS - PESSOA JURÍDICA	3.3.90.39.00	4.000,00			
MANUTENÇÃO DO PNATE		12.361.0122.2137.0000				45.000,00	45.000,00
3	3	DESpesas Corren'				45.000,00	
	3	OUTRAS DESPESAS CORRENTES				45.000,00	
		MATERIAL DE CONSUMO	3.3.90.30.00	10.000,00			
		OUTROS SERVIÇOS DE TERCEIROS - PESSOA FÍSICA	3.3.90.36.00	5.000,00			
		OUTROS SERVIÇOS DE TERCEIROS - PESSOA JURÍDICA	3.3.90.39.00	30.000,00			
MANUTENÇÃO TRANSPORTE DE ESTUDANTES COM RECURSOS PRÓPRIOS		12.361.0122.2143.0000				28.000,00	28.000,00
3	3	DESpesas Corren'				28.000,00	
	3	OUTRAS DESPESAS CORRENTES				28.000,00	
		MATERIAL DE CONSUMO	3.3.90.30.00	3.000,00			
		OUTROS SERVIÇOS DE TERCEIROS - PESSOA FÍSICA	3.3.90.36.00	15.000,00			
		OUTROS SERVIÇOS DE TERCEIROS - PESSOA JURÍDICA	3.3.90.39.00	10.000,00			
CONTRIBUIÇÃO PARA O RGPS		12.365.0091.2204.0000				5.000,00	5.000,00
3	1	DESpesas Corren' PESSOAL E ENCARGOS SOCIAIS				5.000,00	
		OBRIGAÇÕES PATRONAIS	3.1.90.13.00	5.000,00			
CONTRIBUIÇÃO PARA O RPPS		12.365.0092.2205.0000				10.000,00	10.000,00
3	1	DESpesas Corren' PESSOAL E ENCARGOS SOCIAIS				10.000,00	
		OBRIGAÇÕES PATRONAIS - INTRA-ORÇAMENTÁRIO	3.1.91.13.00	10.000,00			
AQUISIÇÃO DE EQUIPAMENTOS PARA O ENSINO INFANTIL		12.365.0120.1075.0000				10.000,00	10.000,00
4	4	DESpesas de Capit INVESTIMENTOS				10.000,00	
		EQUIPAMENTOS E MATERIAL PERMANENTE	4.4.90.52.00	10.000,00			
AQUISIÇÃO DE BRINQUEDOTECA E JOGOS PEDAGOGICOS PARA ALUNOS DA EDUCAÇÃO INFANTIL		12.365.0120.1076.0000				5.000,00	5.000,00
4	4	DESpesas de Capit INVESTIMENTOS				5.000,00	
		EQUIPAMENTOS E MATERIAL PERMANENTE	4.4.90.52.00	5.000,00			
MANUTENÇÃO DAS ATIVIDADES DE CRECHE		12.365.0120.2031.0000				145.000,00	145.000,00
3	1	DESpesas Corren' PESSOAL E ENCARGOS SOCIAIS				40.000,00	
		CONTRATAÇÃO POR TEMPO DETERMINADO	3.1.90.04.00	20.000,00			
		VENCIMENTOS E VANTAGENS FIXAS - PESSOAL CIVIL	3.1.90.11.00	20.000,00			
3	3	OUTRAS DESPESAS CORRENTES				105.000,00	
		DIÁRIAS - CIVIL	3.3.90.14.00	10.000,00			
		MATERIAL DE CONSUMO	3.3.90.30.00	80.000,00			
		OUTROS SERVIÇOS DE TERCEIROS - PESSOA FÍSICA	3.3.90.36.00	5.000,00			
		OUTROS SERVIÇOS DE TERCEIROS - PESSOA JURÍDICA	3.3.90.39.00	5.000,00			
		INDENIZAÇÕES E RESTITUIÇÕES	3.3.90.93.00	5.000,00			



PREF. MUNIC. DE BARRA DE GUABIRABA
RUA MIGUEL TEIXEIRA, S/N - CENTRO - CNPJ:10120962/0001-38

Orçamento Programa - Exercício de 2021

Página 18

Lei: , Data:

QUADRO AUXILIAR DE DETALHAMENTO DA DESPESA

PODER 02 PODER EXECUTIVO
ORGÃO 05 SECRETARIA DE EDUCAÇÃO
UNIDADE 01 SETOR DE ENSINO BÁSICO

Aplicacao Programada	Proj/Ativ	Finalidade	Categoria	Detalhada	TotalGrupo	Total Categ.	Total Func.
		F.R. - C.A.					
MANUTENÇÃO DAS ATIVIDADES DE CRECHE	12.365.0120.2031.0000						145.000,00
MANUTENÇÃO DAS ATIVIDADES DO ORGÃO	12.365.0120.2176.0000					82.000,00	82.000,00
3 DESPESAS CORREN'							
1 PESSOAL E ENCARGOS SOCIAIS					10.000,00		
CONTRATAÇÃO POR TEMPO DETERMINADO			3.1.90.04.00	5.000,00			
VENCIMENTOS E VANTAGENS FIXAS - PESSOAL CIVIL			3.1.90.11.00	5.000,00			
3 OUTRAS DESPESAS CORRENTES					72.000,00		
MATERIAL DE CONSUMO			3.3.90.30.00	5.000,00			
OUTROS SERVIÇOS DE TERCEIROS - PESSOA FÍSICA			3.3.90.36.00	5.000,00			
OUTROS SERVIÇOS DE TERCEIROS - PESSOA JURÍDICA			3.3.90.39.00	60.000,00			
INDENIZAÇÕES E RESTITUIÇÕES			3.3.90.93.00	2.000,00			
MANUTENÇÃO DO ENSINO PRÉ ESCOLAR	12.365.0120.2177.0000					117.000,00	117.000,00
3 DESPESAS CORREN'							
1 PESSOAL E ENCARGOS SOCIAIS					10.000,00		
CONTRATAÇÃO POR TEMPO DETERMINADO			3.1.90.04.00	5.000,00			
VENCIMENTOS E VANTAGENS FIXAS - PESSOAL CIVIL			3.1.90.11.00	5.000,00			
3 OUTRAS DESPESAS CORRENTES					107.000,00		
DIÁRIAS - CIVIL			3.3.90.14.00	5.000,00			
MATERIAL DE CONSUMO			3.3.90.30.00	60.000,00			
OUTROS SERVIÇOS DE TERCEIROS - PESSOA FÍSICA			3.3.90.36.00	20.000,00			
OUTROS SERVIÇOS DE TERCEIROS - PESSOA JURÍDICA			3.3.90.39.00	20.000,00			
INDENIZAÇÕES E RESTITUIÇÕES			3.3.90.93.00	2.000,00			
EQUIPAMENTOS E MATERIAL PERMANENTE PARA CURSOS PROFISSIONALIZANTES	12.366.0123.1012.0000						5.000,00
4 DESPESAS DE CAPIT						5.000,00	
4 INVESTIMENTOS					5.000,00		
EQUIPAMENTOS E MATERIAL PERMANENTE			4.4.90.52.00	5.000,00			
IMPLANTAÇÃO DE CURSOS PROFISSIONALIZANTES	12.366.0123.2040.0000					27.000,00	27.000,00
3 DESPESAS CORREN'							
1 PESSOAL E ENCARGOS SOCIAIS					10.000,00		
CONTRATAÇÃO POR TEMPO DETERMINADO			3.1.90.04.00	10.000,00			
3 OUTRAS DESPESAS CORRENTES					17.000,00		
MATERIAL DE CONSUMO			3.3.90.30.00	5.000,00			
OUTROS SERVIÇOS DE TERCEIROS - PESSOA FÍSICA			3.3.90.36.00	5.000,00			
OUTROS SERVIÇOS DE TERCEIROS - PESSOA JURÍDICA			3.3.90.39.00	5.000,00			
INDENIZAÇÕES E RESTITUIÇÕES			3.3.90.93.00	2.000,00			
ALFABETIZAÇÃO DE JOVENS E ADULTOS	12.366.0126.2043.0000					49.000,00	49.000,00
3 DESPESAS CORREN'							
1 PESSOAL E ENCARGOS SOCIAIS					25.000,00		
CONTRATAÇÃO POR TEMPO DETERMINADO			3.1.90.04.00	20.000,00			
VENCIMENTOS E VANTAGENS FIXAS - PESSOAL CIVIL			3.1.90.11.00	5.000,00			
3 OUTRAS DESPESAS CORRENTES					24.000,00		
MATERIAL DE CONSUMO			3.3.90.30.00	12.000,00			
OUTROS SERVIÇOS DE TERCEIROS - PESSOA FÍSICA			3.3.90.36.00	5.000,00			
OUTROS SERVIÇOS DE TERCEIROS - PESSOA JURÍDICA			3.3.90.39.00	5.000,00			
INDENIZAÇÕES E RESTITUIÇÕES			3.3.90.93.00	2.000,00			
MANUTENÇÃO DA EDUCAÇÃO DE JOVENS E ADULTOS	12.366.0126.2179.0000					32.000,00	32.000,00
3 DESPESAS CORREN'							



PREF. MUNIC. DE BARRA DE GUABIRABA
 RUA MIGUEL TEIXEIRA, S/N - CENTRO - CNPJ:10120962/0001-38

Orçamento Programa - Exercício de 2021

Página 19

Lei: , Data:

QUADRO AUXILIAR DE DETALHAMENTO DA DESPESA

PODER 02 PODER EXECUTIVO
 ORGÃO 05 SECRETARIA DE EDUCAÇÃO
 UNIDADE 01 SETOR DE ENSINO BÁSICO

Aplicacao Programada	Proj/Ativ	Finalidade	Categoria	Detalhada	TotalGrupo	Total Categ.	Total Func.
		F.R. - C.A.					
MANUTENÇÃO DA EDUCAÇÃO DE JOVENS E ADULTOS	12.366.0126.2179.0000						32.000,00
3 DESPESAS CORREN'						32.000,00	
1 PESSOAL E ENCARGOS SOCIAIS					10.000,00		
CONTRATAÇÃO POR TEMPO DETERMINADO			3.1.90.04.00	5.000,00			
VENCIMENTOS E VANTAGENS FIXAS - PESSOAL CIVIL			3.1.90.11.00	5.000,00			
3 OUTRAS DESPESAS CORRENTES					22.000,00		
DIÁRIAS - CIVIL			3.3.90.14.00	5.000,00			
MATERIAL DE CONSUMO			3.3.90.30.00	5.000,00			
OUTROS SERVIÇOS DE TERCEIROS - PESSOA FÍSICA			3.3.90.36.00	5.000,00			
OUTROS SERVIÇOS DE TERCEIROS - PESSOA JURÍDICA			3.3.90.39.00	5.000,00			
INDENIZAÇÕES E RESTITUIÇÕES			3.3.90.93.00	2.000,00			
AQUISIÇÃO DE EQUIP. P/ O ENSINO ESPECIAL E INCLUSIVA	12.367.0127.1062.0000						10.000,00
4 DESPESAS DE CAPIT						10.000,00	
4 INVESTIMENTOS					10.000,00		
EQUIPAMENTOS E MATERIAL PERMANENTE			4.4.90.52.00	10.000,00			
MANUTENÇÃO DA EDUCAÇÃO ESPECIAL E INCLUSIVA	12.367.0127.2044.0000						42.000,00
3 DESPESAS CORREN'						42.000,00	
1 PESSOAL E ENCARGOS SOCIAIS					6.000,00		
CONTRATAÇÃO POR TEMPO DETERMINADO			3.1.90.04.00	2.000,00			
VENCIMENTOS E VANTAGENS FIXAS - PESSOAL CIVIL			3.1.90.11.00	4.000,00			
3 OUTRAS DESPESAS CORRENTES					36.000,00		
DIÁRIAS - CIVIL			3.3.90.14.00	4.000,00			
MATERIAL DE CONSUMO			3.3.90.30.00	10.000,00			
OUTROS SERVIÇOS DE TERCEIROS - PESSOA FÍSICA			3.3.90.36.00	10.000,00			
OUTROS SERVIÇOS DE TERCEIROS - PESSOA JURÍDICA			3.3.90.39.00	10.000,00			
INDENIZAÇÕES E RESTITUIÇÕES			3.3.90.93.00	2.000,00			
TOTAL							3.606.000,00



PREF. MUNIC. DE BARRA DE GUABIRABA
 RUA MIGUEL TEIXEIRA, S/N - CENTRO - CNPJ:10120962/0001-38

Orçamento Programa - Exercício de 2021

Página 20

Lei: , Data:

QUADRO AUXILIAR DE DETALHAMENTO DA DESPESA

PODER 02 PODER EXECUTIVO
 ORGÃO 06 SECRETARIA DE ESPORTES E LAZER
 UNIDADE 02 SECRETARIA DE ESPORTES E LAZER

Aplicacao Programada	Proj/Ativ	Finalidade	Categoria	Detalhada	TotalGrupo	Total Categ.	Total Func.
		F.R. - C.A.					
APOIO A DESFILE CÍVICO E FESTIVIDADES ESCOLARES NAS UNIDADES ESCOLARES	13.392.0181.2216.0000						20.000,00
3 DESPESAS CORREN'						20.000,00	
3 OUTRAS DESPESAS CORRENTES					20.000,00		
MATERIAL DE CONSUMO			3.3.90.30.00	5.000,00			
Material, Bem ou Serviço para Distribuição Gratuita			3.3.90.32.00	5.000,00			
OUTROS SERVIÇOS DE TERCEIROS - PESSOA FÍSICA			3.3.90.36.00	5.000,00			
OUTROS SERVIÇOS DE TERCEIROS - PESSOA JURÍDICA			3.3.90.39.00	5.000,00			
PREMIAÇÕES CULTURAIS, ARTÍSTICAS, CIENTÍFICA E DESPORTIVA	13.392.0270.2172.0000						18.000,00
3 DESPESAS CORREN'						18.000,00	
3 OUTRAS DESPESAS CORRENTES					18.000,00		
PREMIAÇÕES CULTURAIS, ARTÍSTICAS, CIENTÍFICAS, DESPORT			3.3.90.31.00	18.000,00			
MANUTENÇÃO DAS ATIVIDADES ADMINISTRATIVAS	27.812.0021.2053.0000						54.000,00
3 DESPESAS CORREN'						54.000,00	
1 PESSOAL E ENCARGOS SOCIAIS					10.000,00		
CONTRATAÇÃO POR TEMPO DETERMINADO			3.1.90.04.00	5.000,00			
VENCIMENTOS E VANTAGENS FIXAS - PESSOAL CIVIL			3.1.90.11.00	5.000,00			
3 OUTRAS DESPESAS CORRENTES					44.000,00		
DIÁRIAS - CIVIL			3.3.90.14.00	8.000,00			
MATERIAL DE CONSUMO			3.3.90.30.00	8.000,00			
OUTROS SERVIÇOS DE TERCEIROS - PESSOA FÍSICA			3.3.90.36.00	10.000,00			
OUTROS SERVIÇOS DE TERCEIROS - PESSOA JURÍDICA			3.3.90.39.00	15.000,00			
INDENIZAÇÕES E RESTITUIÇÕES			3.3.90.93.00	3.000,00			
AQUISIÇÃO DE EQUIPAMENTOS DIVERSOS	27.812.0181.1019.0000						5.000,00
4 DESPESAS DE CAPIT						5.000,00	
4 INVESTIMENTOS					5.000,00		
EQUIPAMENTOS E MATERIAL PERMANENTE			4.4.90.52.00	5.000,00			
PREMIAÇÃO POR COMPETIÇÃO, INCENT. A PRÁTICA DE ESPORTES	27.812.0270.2054.0000						20.000,00
3 DESPESAS CORREN'						20.000,00	
3 OUTRAS DESPESAS CORRENTES					20.000,00		
MATERIAL DE CONSUMO			3.3.90.30.00	5.000,00			
Material, Bem ou Serviço para Distribuição Gratuita			3.3.90.32.00	5.000,00			
OUTROS SERVIÇOS DE TERCEIROS - PESSOA FÍSICA			3.3.90.36.00	5.000,00			
OUTROS SERVIÇOS DE TERCEIROS - PESSOA JURÍDICA			3.3.90.39.00	5.000,00			
PROMOÇÃO DO DESPORTO AMADOR	27.812.0270.2055.0000						15.000,00
3 DESPESAS CORREN'						15.000,00	
3 OUTRAS DESPESAS CORRENTES					15.000,00		
MATERIAL DE CONSUMO			3.3.90.30.00	5.000,00			
OUTROS SERVIÇOS DE TERCEIROS - PESSOA FÍSICA			3.3.90.36.00	5.000,00			
OUTROS SERVIÇOS DE TERCEIROS - PESSOA JURÍDICA			3.3.90.39.00	5.000,00			
REALIZAÇÃO DE JOGOS E CAMPEONATOS ESPORTIVOS	27.812.0270.2173.0000						15.000,00
3 DESPESAS CORREN'						15.000,00	
3 OUTRAS DESPESAS CORRENTES					15.000,00		
MATERIAL DE CONSUMO			3.3.90.30.00	5.000,00			
OUTROS SERVIÇOS DE TERCEIROS - PESSOA FÍSICA			3.3.90.36.00	5.000,00			
OUTROS SERVIÇOS DE TERCEIROS - PESSOA JURÍDICA			3.3.90.39.00	5.000,00			



PREF. MUNIC. DE BARRA DE GUABIRABA
 RUA MIGUEL TEIXEIRA, S/N - CENTRO - CNPJ:10120962/0001-38

Orçamento Programa - Exercício de 2021

Página 22
 Lei: , Data:

QUADRO AUXILIAR DE DETALHAMENTO DA DESPESA

PODER 02 PODER EXECUTIVO
 ORGÃO 07 SECRETARIA DE SAÚDE
 UNIDADE 01 SECRETARIA DE SAÚDE

Aplicacao Programada	Proj/Ativ	Finalidade F.R. - C.A.	Categoria	Detalhada	TotalGrupo	Total Categ.	Total Func.
AQUISIÇÃO DE EQUIPAMENTOS E UTENSÍLIOS DIVERSOS	10.301.0101.1063.0000						5.000,00
4 DESPESAS DE CAPIT					5.000,00	5.000,00	
4 INVESTIMENTOS							
EQUIPAMENTOS E MATERIAL PERMANENTE			4.4.90.52.00	5.000,00			
MANUTENÇÃO DAS ATIVIDADES DE SAÚDE	10.301.0101.2056.0000						42.000,00
3 DESPESAS CORREN					15.000,00	42.000,00	
1 PESSOAL E ENCARGOS SOCIAIS							
CONTRATAÇÃO POR TEMPO DETERMINADO			3.1.90.04.00	5.000,00			
VENCIMENTOS E VANTAGENS FIXAS - PESSOAL CIVIL			3.1.90.11.00	5.000,00			
DESPESAS DE EXERCÍCIOS ANTERIORES			3.1.90.92.00	5.000,00			
3 OUTRAS DESPESAS CORRENTES					27.000,00		
MATERIAL DE CONSUMO			3.3.90.30.00	5.000,00			
OUTROS SERVIÇOS DE TERCEIROS - PESSOA FÍSICA			3.3.90.36.00	10.000,00			
OUTROS SERVIÇOS DE TERCEIROS - PESSOA JURÍDICA			3.3.90.39.00	10.000,00			
INDENIZAÇÕES E RESTITUIÇÕES			3.3.90.93.00	2.000,00			
CONTRIBUIÇÃO PARA O RGPS	10.846.0091.2057.0000						5.000,00
3 DESPESAS CORREN					5.000,00	5.000,00	
1 PESSOAL E ENCARGOS SOCIAIS							
OBRIGAÇÕES PATRONAIS			3.1.90.13.00	5.000,00			
CONTRIBUIÇÃO PARA O RPPS	10.846.0092.2021.0000						5.000,00
3 DESPESAS CORREN					5.000,00	5.000,00	
1 PESSOAL E ENCARGOS SOCIAIS							
OBRIGAÇÕES PATRONAIS - INTRA-ORÇAMENTÁRIO			3.1.91.13.00	5.000,00			
TOTAL							57.000,00



PREF. MUNIC. DE BARRA DE GUABIRABA
 RUA MIGUEL TEIXEIRA, S/N - CENTRO - CNPJ:10120962/0001-38

Orçamento Programa - Exercício de 2021

Página 23
 Lei: , Data:

QUADRO AUXILIAR DE DETALHAMENTO DA DESPESA

PODER 02 PODER EXECUTIVO
 ORGÃO 08 SECRETARIA DE ASSISTÊNCIA SOCIAL
 UNIDADE 01 SECRETARIA DE ASSISTÊNCIA SOCIAL, CIDADANIA E JUVENTUDE

Aplicacao Programada	Proj/Ativ	Finalidade	Categoria	Detalhada	TotalGrupo	Total Categ.	Total Func.
		F.R. - C.A.					
REEQUIPAMENTO DA UNIDADE	08.122.0080.1028.0000					5.000,00	5.000,00
4 DESPESAS DE CAPIT					5.000,00		
4 INVESTIMENTOS			4.4.90.52.00	5.000,00			
EQUIPAMENTOS E MATERIAL PERMANENTE							
MANUTENÇÃO DAS AÇÕES DE CARATER CONTINUADO DA UNIDADE	08.244.0080.2080.0000					77.000,00	77.000,00
3 DESPESAS CORREN'					50.000,00		
1 PESSOAL E ENCARGOS SOCIAIS							
CONTRATAÇÃO POR TEMPO DETERMINADO			3.1.90.04.00	30.000,00			
VENCIMENTOS E VANTAGENS FIXAS - PESSOAL CIVIL			3.1.90.11.00	20.000,00			
3 OUTRAS DESPESAS CORRENTES					27.000,00		
DIÁRIAS - CIVIL			3.3.90.14.00	5.000,00			
MATERIAL DE CONSUMO			3.3.90.30.00	5.000,00			
PASSAGENS E DESPESAS COM LOCOMOÇÃO			3.3.90.33.00	5.000,00			
OUTROS SERVIÇOS DE TERCEIROS - PESSOA FÍSICA			3.3.90.36.00	5.000,00			
OUTROS SERVIÇOS DE TERCEIROS - PESSOA JURÍDICA			3.3.90.39.00	5.000,00			
INDENIZAÇÕES E RESTITUIÇÕES			3.3.90.93.00	2.000,00			
MORADIA DIGNA	08.244.0080.2083.0000					5.000,00	5.000,00
3 DESPESAS CORREN'					5.000,00		
3 OUTRAS DESPESAS CORRENTES			3.3.90.32.00	5.000,00			
Material, Bem ou Serviço para Distribuição Gratuita							
PROGRAMA DE ASSISTÊNCIA SOCIAL GERAL	08.244.0080.2084.0000					10.000,00	10.000,00
3 DESPESAS CORREN'					10.000,00		
3 OUTRAS DESPESAS CORRENTES			3.3.90.48.00	10.000,00			
OUTROS AUXÍLIOS FINANCEIROS A PESSOA FÍSICA							
ALIMENTAÇÃO ALTERNATIVA	08.244.0080.2085.0000					5.000,00	5.000,00
3 DESPESAS CORREN'					5.000,00		
3 OUTRAS DESPESAS CORRENTES			3.3.90.32.00	5.000,00			
Material, Bem ou Serviço para Distribuição Gratuita							
CONTRIBUIÇÃO PARA O RGPS	28.846.0091.2086.0000					5.000,00	5.000,00
3 DESPESAS CORREN'					5.000,00		
1 PESSOAL E ENCARGOS SOCIAIS			3.1.90.13.00	5.000,00			
OBRIGAÇÕES PATRONAIS							
CONTRIBUIÇÃO PARA O RPPS	28.846.0092.2087.0000					10.000,00	10.000,00
3 DESPESAS CORREN'					10.000,00		
1 PESSOAL E ENCARGOS SOCIAIS			3.1.91.13.00	10.000,00			
OBRIGAÇÕES PATRONAIS - INTRA-ORÇAMENTÁRIO							
TOTAL							117.000,00



PREF. MUNIC. DE BARRA DE GUABIRABA
RUA MIGUEL TEIXEIRA, S/N - CENTRO - CNPJ:10120962/0001-38

Orçamento Programa - Exercício de 2021

Página 24

Lei: , Data:

QUADRO AUXILIAR DE DETALHAMENTO DA DESPESA

PODER 02 PODER EXECUTIVO
ORGÃO 08 SECRETARIA DE ASSISTÊNCIA SOCIAL
UNIDADE 03 FUNDO MUNICIPAL DE ASSISTÊNCIA A CRIANÇA E AO ADOLESCENTE

Aplicacao Programada	Proj/Ativ	Finalidade	Categoria	Detalhada	TotalGrupo	Total Categ.	Total Func.
		F.R. - C.A.					
MANUTENÇÃO DO CONSELHO TUTELAR	08.243.0004.2104.0000						60.000,00
3 DESPESAS CORREN'						60.000,00	
3 OUTRAS DESPESAS CORRENTES							
DIÁRIAS - CIVIL			3.3.90.14.00	15.000,00			
MATERIAL DE CONSUMO			3.3.90.30.00	5.000,00			
OUTROS SERVIÇOS DE TERCEIROS - PESSOA FÍSICA			3.3.90.36.00	35.000,00			
OUTROS SERVIÇOS DE TERCEIROS - PESSOA JURÍDICA			3.3.90.39.00	5.000,00			
MANUTENÇÃO DAS ATIVIDADES DO CONSELHO MUNICIPAL DE ASSISTÊNCIA A CRIANÇA E AO ADOLESCENTE	08.243.0004.2156.0000						20.000,00
3 DESPESAS CORREN'						20.000,00	
3 OUTRAS DESPESAS CORRENTES							
DIÁRIAS - CIVIL			3.3.90.14.00	5.000,00			
MATERIAL DE CONSUMO			3.3.90.30.00	5.000,00			
OUTROS SERVIÇOS DE TERCEIROS - PESSOA FÍSICA			3.3.90.36.00	5.000,00			
OUTROS SERVIÇOS DE TERCEIROS - PESSOA JURÍDICA			3.3.90.39.00	5.000,00			
PROGRAMA DE CURSOS PROFISSIONALIZANTES	08.243.0007.2105.0000						15.000,00
3 DESPESAS CORREN'						15.000,00	
3 OUTRAS DESPESAS CORRENTES							
MATERIAL DE CONSUMO			3.3.90.30.00	5.000,00			
OUTROS SERVIÇOS DE TERCEIROS - PESSOA FÍSICA			3.3.90.36.00	5.000,00			
OUTROS SERVIÇOS DE TERCEIROS - PESSOA JURÍDICA			3.3.90.39.00	5.000,00			
PROGRAMA DE ESTÁGIO REMUNERADO	08.243.0080.2106.0000						10.000,00
3 DESPESAS CORREN'						10.000,00	
3 OUTRAS DESPESAS CORRENTES							
AUXÍLIO FINANCEIRO A ESTUDANTE			3.3.90.18.00	5.000,00			
OUTROS SERVIÇOS DE TERCEIROS - PESSOA FÍSICA			3.3.90.36.00	5.000,00			
AQUISIÇÃO DE MÁQUINAS E EQUIPAMENTOS	08.243.0083.1032.0000						5.000,00
4 DESPESAS DE CAPIT						5.000,00	
4 INVESTIMENTOS							
EQUIPAMENTOS E MATERIAL PERMANENTE			4.4.90.52.00	5.000,00			
ADAPT. DE IMÓVEIS PARA ABRIGOS DAS CRIANÇAS E ADOLESCENTES	08.243.0083.1033.0000						5.000,00
4 DESPESAS DE CAPIT						5.000,00	
4 INVESTIMENTOS							
OBRAS E INSTALAÇÕES			4.4.90.51.00	5.000,00			
AQUISIÇÃO DE EQUIPAMENTOS PARA CURSOS PROFISSIONALIZANTES	08.243.0083.1034.0000						5.000,00
4 DESPESAS DE CAPIT						5.000,00	
4 INVESTIMENTOS							
EQUIPAMENTOS E MATERIAL PERMANENTE			4.4.90.52.00	5.000,00			
MANUTENÇÃO ADMINISTRATIVA DO FDCA	08.243.0083.2103.0000						35.000,00
3 DESPESAS CORREN'						15.000,00	
1 PESSOAL E ENCARGOS SOCIAIS							
CONTRATAÇÃO POR TEMPO DETERMINADO			3.1.90.04.00	5.000,00			
VENCIMENTOS E VANTAGENS FIXAS - PESSOAL CIVIL			3.1.90.11.00	10.000,00			



PREF. MUNIC. DE BARRA DE GUABIRABA

RUA MIGUEL TEIXEIRA, S/N - CENTRO - CNPJ:10120962/0001-38

Orçamento Programa - Exercício de 2021

Página 25

QUADRO AUXILIAR DE DETALHAMENTO DA DESPESA

Lei: , Data:

PODER	02	PODER EXECUTIVO
ORGÃO	08	SECRETARIA DE ASSISTÊNCIA SOCIAL
UNIDADE	03	FUNDO MUNICIPAL DE ASSISTÊNCIA A CRIANÇA E AO ADOLESCENTE

Aplicacao Programada	Proj/Ativ	Finalidade	Categoria	Detalhada	TotalGrupo	Total Categ.	Total Func.
		F.R. - C.A.					
MANUTENÇÃO ADMINISTRATIVA DO FDCA	08.243.0083.2103.0000						35.000,00
3 DESPESAS CORREN						35.000,00	
3 OUTRAS DESPESAS CORRENTES					20.000,00		
DIÁRIAS - CIVIL			3.3.90.14.00	5.000,00			
MATERIAL DE CONSUMO			3.3.90.30.00	5.000,00			
OUTROS SERVIÇOS DE TERCEIROS - PESSOA FÍSICA			3.3.90.36.00	5.000,00			
OUTROS SERVIÇOS DE TERCEIROS - PESSOA JURÍDICA			3.3.90.39.00	5.000,00			

TOTAL

155.000,00



PREF. MUNIC. DE BARRA DE GUABIRABA
RUA MIGUEL TEIXEIRA, S/N - CENTRO - CNPJ:10120962/0001-38

Orçamento Programa - Exercício de 2021

Página 26

Lei: , Data:

QUADRO AUXILIAR DE DETALHAMENTO DA DESPESA

PODER 02 PODER EXECUTIVO
ORGÃO 08 SECRETARIA DE ASSISTÊNCIA SOCIAL
UNIDADE 04 FUNDO MUNICIPAL DE ASSISTÊNCIA AO IDOSO

Aplicacao Programada	Proj/Ativ	Finalidade	Categoria	Detalhada	TotalGrupo	Total Categ.	Total Func.
F.R. - C.A.							
AQUISIÇÃO DE MÁQUINAS E EQUIPAMENTOS	08.241.0081.1035.0000						5.000,00
4 DESPESAS DE CAPIT						5.000,00	
4 INVESTIMENTOS					5.000,00		
EQUIPAMENTOS E MATERIAL PERMANENTE			4.4.90.52.00	5.000,00			
CONSTRUÇÃO E REFORMA DE CENTRO DE CONVIVÊNCIA PARA IDOSOS	08.241.0081.1036.0000						10.000,00
4 DESPESAS DE CAPIT						10.000,00	
4 INVESTIMENTOS					10.000,00		
OBRAS E INSTALAÇÕES			4.4.90.51.00	10.000,00			
MANUTENÇÃO DAS ATIV. DO FUNDO MUNC. DE ASSIST. AO IDOSO	08.241.0081.2107.0000						35.000,00
3 DESPESAS CORREN'						35.000,00	
1 PESSOAL E ENCARGOS SOCIAIS					10.000,00		
CONTRATAÇÃO POR TEMPO DETERMINADO			3.1.90.04.00	5.000,00			
VENCIMENTOS E VANTAGENS FIXAS - PESSOAL CIVIL			3.1.90.11.00	5.000,00			
3 OUTRAS DESPESAS CORRENTES					25.000,00		
DIÁRIAS - CIVIL			3.3.90.14.00	5.000,00			
MATERIAL DE CONSUMO			3.3.90.30.00	5.000,00			
OUTROS SERVIÇOS DE TERCEIROS - PESSOA FÍSICA			3.3.90.36.00	5.000,00			
OUTROS SERVIÇOS DE TERCEIROS - PESSOA JURÍDICA			3.3.90.39.00	5.000,00			
OUTROS AUXÍLIOS FINANCEIROS A PESSOA FÍSICA			3.3.90.48.00	5.000,00			
TOTAL							50.000,00

50.000,00



PREF. MUNIC. DE BARRA DE GUABIRABA
RUA MIGUEL TEIXEIRA, S/N - CENTRO - CNPJ:10120962/0001-38

Orçamento Programa - Exercício de 2021

Página 27

Lei: , Data:

QUADRO AUXILIAR DE DETALHAMENTO DA DESPESA

PODER 02 PODER EXECUTIVO
ORGÃO 09 SECRETARIA DE TRANSPORTE
UNIDADE 01 SECRETARIA DE TRANSPORTE

Aplicacao Programada	Proj/Ativ	Finalidade	Categoria	Detalhada	TotalGrupo	Total Categ.	Total Func.
		F.R. - C.A.					
AQUISIÇÃO DE EQUIPAMENTOS, MÓVEIS E UTENSÍLIOS DIVERSOS	26.782.0021.1037.0000						10.000,00
4 DESPESAS DE CAPIT						10.000,00	
4 INVESTIMENTOS					10.000,00		
EQUIPAMENTOS E MATERIAL PERMANENTE			4.4.90.52.00	10.000,00			
MANUTENÇÃO DAS ATIVIDADES IMPLANTAÇÃO E MUNICIPALIZAÇÃO DO TRÂNSITO	26.782.0021.2108.0000						40.000,00
3 DESPESAS CORREN'						40.000,00	
1 PESSOAL E ENCARGOS SOCIAIS					20.000,00		
CONTRATAÇÃO POR TEMPO DETERMINADO			3.1.90.04.00	10.000,00			
VENCIMENTOS E VANTAGENS FIXAS - PESSOAL CIVIL			3.1.90.11.00	10.000,00			
3 OUTRAS DESPESAS CORRENTES					20.000,00		
DIÁRIAS - CIVIL			3.3.90.14.00	5.000,00			
MATERIAL DE CONSUMO			3.3.90.30.00	2.000,00			
OUTROS SERVIÇOS DE TERCEIROS - PESSOA FÍSICA			3.3.90.36.00	3.000,00			
OUTROS SERVIÇOS DE TERCEIROS - PESSOA JURÍDICA			3.3.90.39.00	10.000,00			
TOTAL							50.000,00

50.000,00



PREF. MUNIC. DE BARRA DE GUABIRABA
 RUA MIGUEL TEIXEIRA, S/N - CENTRO - CNPJ:10120962/0001-38

Orçamento Programa - Exercício de 2021

Página 28

Lei: , Data:

QUADRO AUXILIAR DE DETALHAMENTO DA DESPESA

PODER 02 PODER EXECUTIVO
 ORGÃO 10 SECRETARIA DE OBRAS E SERVIÇOS PÚBLICOS
 UNIDADE 01 SECRETARIA DE OBRAS E SERVIÇOS PÚBLICOS

Aplicacao Programada	Proj/Ativ	Finalidade	Categoria	Detalhada	TotalGrupo	Total Categ.	Total Func.
		F.R. - C.A.					
REF. E AMP. MEDIANTE CONVÊNIO DE IMÓVEIS PERT. AO GOVERNO	04.122.0150.1038.0000						10.000,00
4 DESPESAS DE CAPIT						10.000,00	
4 INVESTIMENTOS					10.000,00		
OBRAS E INSTALAÇÕES			4.4.90.51.00	10.000,00			
DESAPROPRIAÇÃO DE IMÓVEIS P/ UTILIZAÇÃO NAS ATIV. GERAIS ADM.	04.122.0150.1039.0000						20.000,00
4 DESPESAS DE CAPIT						20.000,00	
4 INVESTIMENTOS					20.000,00		
AQUISIÇÃO DE IMÓVEIS			4.4.90.61.00	20.000,00			
CONSTRUÇÃO DE CENTRO DE REFERÊNCIA DE ASSISTÊNCIA SOCIAL - CRAS	08.244.0080.1068.0000						20.000,00
4 DESPESAS DE CAPIT						20.000,00	
4 INVESTIMENTOS					20.000,00		
OBRAS E INSTALAÇÕES			4.4.90.51.00	20.000,00			
CONST. AMPL. E/OU MELHOR. DA UNID. DE SAÚDE INTEGRANTE MUNICIPAL	10.122.0100.1040.0000						50.000,00
4 DESPESAS DE CAPIT						50.000,00	
4 INVESTIMENTOS					50.000,00		
OBRAS E INSTALAÇÕES			4.4.90.51.00	50.000,00			
CONST. REF. E/OU AMPL. DE ESCOLAS INTEGRANTES DA REDE MUNIC. DE ENSINO	12.361.0120.1041.0000						50.000,00
4 DESPESAS DE CAPIT						50.000,00	
4 INVESTIMENTOS					50.000,00		
OBRAS E INSTALAÇÕES			4.4.90.51.00	50.000,00			
CONST. DE UM CENTRO ADM. P/ FUNCIONAMENTO DAS ATIVIDADES DA EDUCAÇÃO	12.361.0120.1043.0000						10.000,00
4 DESPESAS DE CAPIT						10.000,00	
4 INVESTIMENTOS					10.000,00		
OBRAS E INSTALAÇÕES			4.4.90.51.00	10.000,00			
CONSTRUÇÃO, AMPLIAÇÃO E REFORMA DE CRECHES	12.365.0120.1042.0000						50.000,00
4 DESPESAS DE CAPIT						50.000,00	
4 INVESTIMENTOS					50.000,00		
OBRAS E INSTALAÇÕES			4.4.90.51.00	50.000,00			
CONST. DE CAMPOS DE FUTEBOL PISTAS DE ATLET. E QUAD. POLIV.	13.392.0270.1044.0000						80.000,00
4 DESPESAS DE CAPIT						80.000,00	
4 INVESTIMENTOS					80.000,00		
OBRAS E INSTALAÇÕES			4.4.90.51.00	80.000,00			
CONSTRUÇÃO DE CAPELA MORTUARIA MUNICIPAL PARA REALIZAÇÃO DE VELÓRIOS	15.451.0150.1253.0000						60.000,00
4 DESPESAS DE CAPIT						60.000,00	
4 INVESTIMENTOS					60.000,00		
OBRAS E INSTALAÇÕES			4.4.90.51.00	60.000,00			



PREF. MUNIC. DE BARRA DE GUABIRABA
 RUA MIGUEL TEIXEIRA, S/N - CENTRO - CNPJ:10120962/0001-38

Orçamento Programa - Exercício de 2021

Página 29

Lei: , Data:

QUADRO AUXILIAR DE DETALHAMENTO DA DESPESA

PODER 02 PODER EXECUTIVO
 ORGÃO 10 SECRETARIA DE OBRAS E SERVIÇOS PÚBLICOS
 UNIDADE 01 SECRETARIA DE OBRAS E SERVIÇOS PÚBLICOS

Aplicacao Programada	Proj/Ativ	Finalidade	Categoria	Detalhada	TotalGrupo	Total Categ.	Total Func.
		F.R. - C.A.					
CONST. E REST. DE CALÇ. E MEIO-FIO E/OU AMPLIAÇÃO DE REVESTIMENTO ASFALTO	15.451.0151.1047.0000						100.000,00
4 DESPESAS DE CAPIT						100.000,00	
4 INVESTIMENTOS					100.000,00		
OBRAS E INSTALAÇÕES			4.4.90.51.00	100.000,00			
MANUTENÇÃO DO SIST. DE ILUM. PÚB. DA REDE DO MUNIC. VIAS, DISTRITOS	15.451.0250.2110.0000						65.000,00
3 DESPESAS CORREN						65.000,00	
1 PESSOAL E ENCARGOS SOCIAIS					10.000,00		
CONTRATAÇÃO POR TEMPO DETERMINADO			3.1.90.04.00	5.000,00			
VENCIMENTOS E VANTAGENS FIXAS - PESSOAL CIVIL			3.1.90.11.00	5.000,00			
3 OUTRAS DESPESAS CORRENTES					55.000,00		
MATERIAL DE CONSUMO			3.3.90.30.00	15.000,00			
OUTROS SERVIÇOS DE TERCEIROS - PESSOA FÍSICA			3.3.90.36.00	30.000,00			
OUTROS SERVIÇOS DE TERCEIROS - PESSOA JURÍDICA			3.3.90.39.00	10.000,00			
DESP. DE IMÓVEIS NECESSÁRIOS A EXEC. DE PROJ. URBANÍSTICOS	15.451.0280.1046.0000						10.000,00
4 DESPESAS DE CAPIT						10.000,00	
4 INVESTIMENTOS					10.000,00		
OBRAS E INSTALAÇÕES			4.4.90.51.00	10.000,00			
AQUIS. DE EQUIP. E UTENS. P/ ATIVIDADES DO DEPART. DE OBRAS	15.452.0150.1045.0000						50.000,00
4 DESPESAS DE CAPIT						50.000,00	
4 INVESTIMENTOS					50.000,00		
EQUIPAMENTOS E MATERIAL PERMANENTE			4.4.90.52.00	50.000,00			
CONSTRUÇÃO, REFORMA E AMPLIAÇÃO DE CEMITÉRIOS	15.452.0150.1050.0000						10.000,00
4 DESPESAS DE CAPIT						10.000,00	
4 INVESTIMENTOS					10.000,00		
OBRAS E INSTALAÇÕES			4.4.90.51.00	10.000,00			
AQUISIÇÃO DE CAMINHÃO DE CARROÇAS PARA O TRANSPORTE DE LIXO	15.452.0202.1049.0000						50.000,00
4 DESPESAS DE CAPIT						50.000,00	
4 INVESTIMENTOS					50.000,00		
EQUIPAMENTOS E MATERIAL PERMANENTE			4.4.90.52.00	50.000,00			
IMPLANTAÇÃO DE USINAS DE COMPOST. E TRAT. DE LIXO URBANO	15.452.0202.1051.0000						30.000,00
4 DESPESAS DE CAPIT						30.000,00	
4 INVESTIMENTOS					30.000,00		
OBRAS E INSTALAÇÕES			4.4.90.51.00	30.000,00			
MANUT. DAS ATIV. DE LIMPEZA PÚBLICA, E SERV. ADMINISTRATIVOS	15.452.0202.2109.0000						1.463.000,00
3 DESPESAS CORREN						1.463.000,00	
1 PESSOAL E ENCARGOS SOCIAIS					340.000,00		
CONTRATAÇÃO POR TEMPO DETERMINADO			3.1.90.04.00	20.000,00			
VENCIMENTOS E VANTAGENS FIXAS - PESSOAL CIVIL			3.1.90.11.00	320.000,00			



PREF. MUNIC. DE BARRA DE GUABIRABA
 RUA MIGUEL TEIXEIRA, S/N - CENTRO - CNPJ:10120962/0001-38

Orçamento Programa - Exercício de 2021

Página 30

Lei: , Data:

QUADRO AUXILIAR DE DETALHAMENTO DA DESPESA

PODER 02 PODER EXECUTIVO
 ORGÃO 10 SECRETARIA DE OBRAS E SERVIÇOS PÚBLICOS
 UNIDADE 01 SECRETARIA DE OBRAS E SERVIÇOS PÚBLICOS

Aplicacao Programada	Proj/Ativ	Finalidade	Categoria	Detalhada	TotalGrupo	Total Categ.	Total Func.
		F.R. - C.A.					
MANUT. DAS ATIV. DE LIMPEZA PÚBLICA, E SERV. ADMINISTRATIVOS	15.452.0202.2109.0000						1.463.000,00
3 DESPESAS CORREN'						1.463.000,00	
3 OUTRAS DESPESAS CORRENTES					1.123.000,00		
DIÁRIAS - CIVIL			3.3.90.14.00	3.000,00			
MATERIAL DE CONSUMO			3.3.90.30.00	490.000,00			
OUTROS SERVIÇOS DE TERCEIROS - PESSOA FÍSICA			3.3.90.36.00	240.000,00			
OUTROS SERVIÇOS DE TERCEIROS - PESSOA JURÍDICA			3.3.90.39.00	360.000,00			
INDENIZAÇÕES E RESTITUIÇÕES			3.3.90.93.00	30.000,00			
EXECUÇÃO DE PROJETOS DE CONSTRUÇÃO DE CASAS POPULARES	16.482.0160.1052.0000						50.000,00
4 DESPESAS DE CAPIT					50.000,00		50.000,00
4 INVESTIMENTOS							
OBRAS E INSTALAÇÕES			4.4.90.51.00	50.000,00			
CONSTRUÇÃO E REST. DE ESGOTOS, GALERIAS BUEIROS E OUTROS	17.512.0170.1053.0000						198.000,00
4 DESPESAS DE CAPIT					198.000,00		198.000,00
4 INVESTIMENTOS							
OBRAS E INSTALAÇÕES			4.4.90.51.00	198.000,00			
CONCESSÃO DE BOLSA RECICLAGEM	18.541.0028.2228.0000						10.000,00
3 DESPESAS CORREN'					10.000,00		10.000,00
3 OUTRAS DESPESAS CORRENTES							
OUTROS AUXÍLIOS FINANCEIROS A PESSOA FÍSICA			3.3.90.48.00	10.000,00			
CONSTRUÇÃO E REFORMAS DE MERCADOS E MATADOUROS	23.691.0215.1054.0000						20.000,00
4 DESPESAS DE CAPIT					20.000,00		20.000,00
4 INVESTIMENTOS							
OBRAS E INSTALAÇÕES			4.4.90.51.00	20.000,00			
EXECUÇÃO DE PROJETOS ESPECIALIZADOS DE ELETRIFICAÇÃO	25.752.0250.1055.0000						14.000,00
4 DESPESAS DE CAPIT					14.000,00		14.000,00
4 INVESTIMENTOS							
OBRAS E INSTALAÇÕES			4.4.90.51.00	14.000,00			
MELHORAMENTO DAS ESTRADAS VICINAIS	26.782.0151.1056.0000						170.000,00
4 DESPESAS DE CAPIT					170.000,00		170.000,00
4 INVESTIMENTOS							
OBRAS E INSTALAÇÕES			4.4.90.51.00	170.000,00			
CONSTRUÇÃO, REFORMA DE PRAÇAS, PARQUES E JARDINS	27.813.0150.1065.0000						50.000,00
4 DESPESAS DE CAPIT					50.000,00		50.000,00
4 INVESTIMENTOS							
OBRAS E INSTALAÇÕES			4.4.90.51.00	50.000,00			



PREF. MUNIC. DE BARRA DE GUABIRABA
RUA MIGUEL TEIXEIRA, S/N - CENTRO - CNPJ:10120962/0001-38

Orçamento Programa - Exercício de 2021

Página 31

Lei: , Data:

QUADRO AUXILIAR DE DETALHAMENTO DA DESPESA

PODER	02	PODER EXECUTIVO
ORGÃO	10	SECRETARIA DE OBRAS E SERVIÇOS PÚBLICOS
UNIDADE	01	SECRETARIA DE OBRAS E SERVIÇOS PÚBLICOS

Aplicacao Programada	Proj/Ativ	Finalidade	Categoria	Detalhada	TotalGrupo	Total Categ.	Total Func.
----------------------	-----------	------------	-----------	-----------	------------	--------------	-------------

F.R. - C.A.

TOTAL

2.640.000,00



PREF. MUNIC. DE BARRA DE GUABIRABA
RUA MIGUEL TEIXEIRA, S/N - CENTRO - CNPJ:10120962/0001-38

Orçamento Programa - Exercício de 2021

Página 32

QUADRO AUXILIAR DE DETALHAMENTO DA DESPESA

Lei: , Data:

PODER	02	PODER EXECUTIVO
ORGÃO	11	SECRETARIA DE AGRICULTURA
UNIDADE	01	SECRETARIA DE AGRICULTURA E MEIO AMBIENTE

Aplicacao Programada	Proj/Ativ	Finalidade	Categoria	Detalhada	TotalGrupo	Total Categ.	Total Func.
F.R. - C.A.							
MANUTENÇÃO DAS ATIVIDADES ADMINISTRATIVAS	20.122.0200.2111.0000						30.000,00
3 DESPESAS CORREN						30.000,00	
1 PESSOAL E ENCARGOS SOCIAIS					10.000,00		
CONTRATAÇÃO POR TEMPO DETERMINADO			3.1.90.04.00	5.000,00			
VENCIMENTOS E VANTAGENS FIXAS - PESSOAL CIVIL			3.1.90.11.00	5.000,00			
3 OUTRAS DESPESAS CORRENTES					20.000,00		
DIÁRIAS - CIVIL			3.3.90.14.00	5.000,00			
MATERIAL DE CONSUMO			3.3.90.30.00	5.000,00			
OUTROS SERVIÇOS DE TERCEIROS - PESSOA FÍSICA			3.3.90.36.00	5.000,00			
OUTROS SERVIÇOS DE TERCEIROS - PESSOA JURÍDICA			3.3.90.39.00	5.000,00			
AQUISIÇÃO DE EQUIPAMENTOS DIVERSOS PARA	20.606.0200.1058.0000						5.000,00
MANUTENÇÃO DA SECRETARIA DE AGRICULTURA E							
MEIO AMBIENTE							
4 DESPESAS DE CAPIT						5.000,00	
4 INVESTIMENTOS					5.000,00		
EQUIPAMENTOS E MATERIAL PERMANENTE			4.4.90.52.00	5.000,00			
APOIO A AGRICULTURA FAMILIAR	26.606.0200.2113.0000						4.000,00
3 DESPESAS CORREN						4.000,00	
3 OUTRAS DESPESAS CORRENTES					4.000,00		
MATERIAL DE CONSUMO			3.3.90.30.00	1.000,00			
Material, Bem ou Serviço para Distribuição Gratuita			3.3.90.32.00	1.000,00			
OUTROS SERVIÇOS DE TERCEIROS - PESSOA FÍSICA			3.3.90.36.00	1.000,00			
OUTROS SERVIÇOS DE TERCEIROS - PESSOA JURÍDICA			3.3.90.39.00	1.000,00			
TOTAL							39.000,00



PREF. MUNIC. DE BARRA DE GUABIRABA

RUA MIGUEL TEIXEIRA, S/N - CENTRO - CNPJ:10120962/0001-38

Orçamento Programa - Exercício de 2021

Página 33

QUADRO AUXILIAR DE DETALHAMENTO DA DESPESA

Lei: , Data:

PODER	02	PODER EXECUTIVO
ORGÃO	12	SECRETARIA DE TURISMO
UNIDADE	01	SECRETARIA DE TURISMO E CULTURA

Aplicacao Programada	Proj/Ativ	Finalidade	Categoria	Detalhada	TotalGrupo	Total Categ.	Total Func.
		F.R. - C.A.					
AQUISIÇÃO DE MÓVEIS E EQUIPAMENTOS DIVERSOS	13.392.0021.1059.0000						5.000,00
4 DESPESAS DE CAPIT						5.000,00	
4 INVESTIMENTOS					5.000,00		
EQUIPAMENTOS E MATERIAL PERMANENTE			4.4.90.52.00	5.000,00			
MANUTENÇÃO ADMINISTRATIVA DA UNIDADE	13.392.0021.2114.0000						21.000,00
3 DESPESAS CORREN'						21.000,00	
1 PESSOAL E ENCARGOS SOCIAIS					6.000,00		
CONTRATAÇÃO POR TEMPO DETERMINADO			3.1.90.04.00	1.000,00			
VENCIMENTOS E VANTAGENS FIXAS - PESSOAL CIVIL			3.1.90.11.00	5.000,00			
3 OUTRAS DESPESAS CORRENTES					15.000,00		
MATERIAL DE CONSUMO			3.3.90.30.00	5.000,00			
OUTROS SERVIÇOS DE TERCEIROS - PESSOA FÍSICA			3.3.90.36.00	5.000,00			
OUTROS SERVIÇOS DE TERCEIROS - PESSOA JURÍDICA			3.3.90.39.00	5.000,00			
REALIZAÇÃO DE FESTIVIDADES E EVENTOS NO MUNICÍPIO	13.392.0181.2115.0000						440.000,00
3 DESPESAS CORREN'						440.000,00	
3 OUTRAS DESPESAS CORRENTES					440.000,00		
MATERIAL DE CONSUMO			3.3.90.30.00	100.000,00			
OUTROS SERVIÇOS DE TERCEIROS - PESSOA FÍSICA			3.3.90.36.00	30.000,00			
OUTROS SERVIÇOS DE TERCEIROS - PESSOA JURÍDICA			3.3.90.39.00	280.000,00			
OUTROS AUXÍLIOS FINANCEIROS A PESSOA FÍSICA			3.3.90.48.00	30.000,00			
INCENTIVO A PROMOÇÃO DE PROJETOS CULTURAIS/ LEI ALDIR BLANC Nº 14.017/2020	13.392.0181.2236.0000						120.000,00
3 DESPESAS CORREN'						120.000,00	
3 OUTRAS DESPESAS CORRENTES					120.000,00		
MATERIAL DE CONSUMO			3.3.90.30.00	10.000,00			
OUTROS SERVIÇOS DE TERCEIROS - PESSOA FÍSICA			3.3.90.36.00	80.000,00			
OUTROS AUXÍLIOS FINANCEIROS A PESSOA FÍSICA			3.3.90.48.00	30.000,00			

TOTAL

586.000,00



PREF. MUNIC. DE BARRA DE GUABIRABA
 RUA MIGUEL TEIXEIRA, S/N - CENTRO - CNPJ:10120962/0001-38

Orçamento Programa - Exercício de 2021

Página 34

Lei: , Data:

QUADRO AUXILIAR DE DETALHAMENTO DA DESPESA

PODER	02	PODER EXECUTIVO
ORGÃO	13	INSTITUTO DE PREVIDÊNCIA PRÓPRIA DOS SERVIDORES MUNICIPAIS
UNIDADE	01	IPREBAG - PLANO PREVIDENCIÁRIO

Aplicacao Programada	Proj/Ativ	Finalidade	Categoria	Detalhada	TotalGrupo	Total Categ.	Total Func.
F.R. - C.A.							
AQUISIÇÃO DE EQUIPAMENTOS PERMANENTE	09.272.0092.1060.0000						20.000,00
4 DESPESAS DE CAPIT						20.000,00	
4 INVESTIMENTOS					20.000,00		
EQUIPAMENTOS E MATERIAL PERMANENTE			4.4.90.52.00	20.000,00			
CONSTRUÇÃO, REFORMA E/OU AMPLIAÇÃO DE PRÉDIO P/FUNCIONAMENTO DO IPREBAG	09.272.0092.1077.0000						30.000,00
4 DESPESAS DE CAPIT						30.000,00	
4 INVESTIMENTOS					30.000,00		
OBRAS E INSTALAÇÕES			4.4.90.51.00	30.000,00			
GESTÃO ADMINISTRATIVA DO IPREBAG	09.272.0092.2116.0000						505.000,00
3 DESPESAS CORREN						505.000,00	
1 PESSOAL E ENCARGOS SOCIAIS					215.000,00		
CONTRATAÇÃO POR TEMPO DETERMINADO			3.1.90.04.00	10.000,00			
VENCIMENTOS E VANTAGENS FIXAS - PESSOAL CIVIL			3.1.90.11.00	160.000,00			
OBRIGAÇÕES PATRONAIS			3.1.90.13.00	30.000,00			
SENTENÇAS JUDICIAIS			3.1.90.91.00	5.000,00			
DESPESAS DE EXERCÍCIOS ANTERIORES			3.1.90.92.00	5.000,00			
OBRIGAÇÕES PATRONAIS - INTRA-ORÇAMENTÁRIO			3.1.91.13.00	5.000,00			
3 OUTRAS DESPESAS CORRENTES					290.000,00		
Outros Benefícios Assistenciais do servidor e do militar			3.3.90.08.00	5.000,00			
DIÁRIAS - CIVIL			3.3.90.14.00	10.000,00			
MATERIAL DE CONSUMO			3.3.90.30.00	5.000,00			
PASSAGENS E DESPESAS COM LOCOMOÇÃO			3.3.90.33.00	20.000,00			
SERVIÇOS DE CONSULTORIA			3.3.90.35.00	5.000,00			
OUTROS SERVIÇOS DE TERCEIROS - PESSOA FÍSICA			3.3.90.36.00	50.000,00			
OUTROS SERVIÇOS DE TERCEIROS - PESSOA JURÍDICA			3.3.90.39.00	180.000,00			
DESPESAS DE EXERCÍCIOS ANTERIORES			3.3.90.92.00	5.000,00			
INDENIZAÇÕES E RESTITUIÇÕES			3.3.90.93.00	10.000,00			
MANUTENÇÃO DAS ATIVIDADES PREVIDENCIÁRIAS	09.272.0092.2117.0000						4.585.000,00
3 DESPESAS CORREN						4.585.000,00	
1 PESSOAL E ENCARGOS SOCIAIS					4.585.000,00		
Aposentadorias, Reserva Remunerada e Reformas			3.1.90.01.00	4.000.000,00			
Pensões do RPPS e do Militar			3.1.90.03.00	570.000,00			
DESPESAS DE EXERCÍCIOS ANTERIORES			3.1.90.92.00	5.000,00			
INDENIZAÇÕES E RESTITUIÇÕES TRABALHISTAS			3.1.90.94.00	10.000,00			
CAPACITAÇÃO DE SERVIDORES MUNICIPAIS DO FUNDO DE PREVIDÊNCIA IPREBAG	09.272.0092.2144.0000						30.000,00
3 DESPESAS CORREN						30.000,00	
3 OUTRAS DESPESAS CORRENTES					30.000,00		
DIÁRIAS - CIVIL			3.3.90.14.00	10.000,00			
MATERIAL DE CONSUMO			3.3.90.30.00	5.000,00			
SERVIÇOS DE CONSULTORIA			3.3.90.35.00	5.000,00			
OUTROS SERVIÇOS DE TERCEIROS - PESSOA FÍSICA			3.3.90.36.00	5.000,00			
OUTROS SERVIÇOS DE TERCEIROS - PESSOA JURÍDICA			3.3.90.39.00	5.000,00			
CONFERÊNCIA PREVIDENCIÁRIA MUNICIPAL	09.272.0092.2316.0000						15.000,00
3 DESPESAS CORREN						15.000,00	
3 OUTRAS DESPESAS CORRENTES					15.000,00		
MATERIAL DE CONSUMO			3.3.90.30.00	5.000,00			
OUTROS SERVIÇOS DE TERCEIROS - PESSOA FÍSICA			3.3.90.36.00	5.000,00			
OUTROS SERVIÇOS DE TERCEIROS - PESSOA JURÍDICA			3.3.90.39.00	5.000,00			



PREF. MUNIC. DE BARRA DE GUABIRABA

RUA MIGUEL TEIXEIRA, S/N - CENTRO - CNPJ:10120962/0001-38

Orçamento Programa - Exercício de 2021

Página 35

QUADRO AUXILIAR DE DETALHAMENTO DA DESPESA

Lei: , Data:

PODER	02	PODER EXECUTIVO
ORGÃO	13	INSTITUTO DE PREVIDÊNCIA PRÓPRIA DOS SERVIDORES MUNICIPAIS
UNIDADE	01	IPREBAG - PLANO PREVIDENCIARIO

Aplicacao Programada	Proj/Ativ	Finalidade	Categoria	Detalhada	TotalGrupo	Total Categ.	Total Func.
		F.R. - C.A.					
CONFERÊNCIA PREVIDENCIÁRIA MUNICIPAL	09.272.0092.2316.0000						15.000,00
PRECATÓRIOS E SENTENÇAS JUDICIAIS	09.272.0092.2317.0000						10.000,00
3 DESPESAS CORREN'						10.000,00	
1 PESSOAL E ENCARGOS SOCIAIS					5.000,00		
SENTENÇAS JUDICIAIS			3.1.90.91.00	5.000,00			
3 OUTRAS DESPESAS CORRENTES					5.000,00		
SENTENÇAS JUDICIAIS			3.3.90.91.00	5.000,00			
PROVENTOS DOS INATIVOS E PENSIONISTAS DA CÂMARA	09.272.0092.2318.0000						15.000,00
3 DESPESAS CORREN'						15.000,00	
1 PESSOAL E ENCARGOS SOCIAIS					15.000,00		
Aposentadorias, Reserva Remunerada e Reformas			3.1.90.01.00	5.000,00			
Pensões do RPPS e do Militar			3.1.90.03.00	5.000,00			
DESPESAS DE EXERCÍCIOS ANTERIORES			3.1.90.92.00	5.000,00			
RESERVA DE CONTINGÊNCIA	99.999.0999.0999.0000						120.000,00
9 RESERVA DE CONTII						120.000,00	
9 RESERVA DE CONTINGÊNCIA					120.000,00		
RESERVA DE CONTINGÊNCIA			9.9.99.99.00	120.000,00			
TOTAL							5.330.000,00



PREF. MUNIC. DE BARRA DE GUABIRABA
RUA MIGUEL TEIXEIRA, S/N - CENTRO - CNPJ:10120962/0001-38

Orçamento Programa - Exercício de 2021

Página 36

Lei: , Data:

QUADRO AUXILIAR DE DETALHAMENTO DA DESPESA

PODER 02 PODER EXECUTIVO
ORGÃO 13 INSTITUTO DE PREVIDÊNCIA PRÓPRIA DOS SERVIDORES MUNICIPAIS
UNIDADE 02 IPREBAG - PLANO FINANCEIRO

Aplicacao Programada	Proj/Ativ	Finalidade	Categoria	Detalhada	TotalGrupo	Total Categ.	Total Func.
		F.R. - C.A.					
GESTÃO ADMINISTRATIVA DO FUNPREV	09.272.0092.2319.0000						45.000,00
3	DESPESAS CORREN'					45.000,00	
1	PESSOAL E ENCARGOS SOCIAIS				15.000,00		
	VENCIMENTOS E VANTAGENS FIXAS - PESSOAL CIVIL		3.1.90.11.00	10.000,00			
	OBRIGAÇÕES PATRONAIS		3.1.90.13.00	5.000,00			
3	OUTRAS DESPESAS CORRENTES				30.000,00		
	DIÁRIAS - CIVIL		3.3.90.14.00	5.000,00			
	MATERIAL DE CONSUMO		3.3.90.30.00	5.000,00			
	SERVIÇOS DE CONSULTORIA		3.3.90.35.00	5.000,00			
	OUTROS SERVIÇOS DE TERCEIROS - PESSOA FÍSICA		3.3.90.36.00	5.000,00			
	OUTROS SERVIÇOS DE TERCEIROS - PESSOA JURÍDICA		3.3.90.39.00	5.000,00			
	DESPESAS DE EXERCÍCIOS ANTERIORES		3.3.90.92.00	5.000,00			
MANUTENÇÃO DAS ATIVIDADES PREVIDENCIÁRIAS	09.272.0092.2320.0000						20.000,00
3	DESPESAS CORREN'					20.000,00	
1	PESSOAL E ENCARGOS SOCIAIS				20.000,00		
	Aposentadorias, Reserva Remunerada e Reformas		3.1.90.01.00	5.000,00			
	Pensões do RPPS e do Militar		3.1.90.03.00	5.000,00			
	DESPESAS DE EXERCÍCIOS ANTERIORES		3.1.90.92.00	5.000,00			
	INDENIZAÇÕES E RESTITUIÇÕES TRABALHISTAS		3.1.90.94.00	5.000,00			
RESERVA DE CONTIGÊNCIA	99.999.0999.0099.0000						5.000,00
9	RESERVA DE CONTII					5.000,00	
9	RESERVA DE CONTINGÊNCIA				5.000,00		
	RESERVA DE CONTINGÊNCIA		9.9.99.99.00	5.000,00			
TOTAL							70.000,00



PREF. MUNIC. DE BARRA DE GUABIRABA
 RUA MIGUEL TEIXEIRA, S/N - CENTRO - CNPJ:10120962/0001-38

Orçamento Programa - Exercício de 2021

Página 37

Lei: , Data:

QUADRO AUXILIAR DE DETALHAMENTO DA DESPESA

PODER 02 PODER EXECUTIVO
 ORGÃO 14 ENTIDADE SUPERVISIONADA - FMS
 UNIDADE 01 FUNDO MUNICIPAL DE SAÚDE

Aplicacao Programada	Proj/Ativ	Finalidade	Categoria	Detalhada	TotalGrupo	Total Categ.	Total Func.
		F.R. - C.A.					
APOIO AO CONSELHO MUNICIPAL DE SAÚDE	10.122.0004.2069.0000						15.000,00
3 DESPESAS CORREN'						15.000,00	
3 OUTRAS DESPESAS CORRENTES					15.000,00		
MATERIAL DE CONSUMO			3.3.90.30.00	5.000,00			
OUTROS SERVIÇOS DE TERCEIROS - PESSOA FÍSICA			3.3.90.36.00	5.000,00			
OUTROS SERVIÇOS DE TERCEIROS - PESSOA JURÍDICA			3.3.90.39.00	5.000,00			
AQUISIÇÃO DE EQUIPAMENTOS E UTENSÍLIOS DIVERSOS	10.122.0021.1020.0000						10.000,00
4 DESPESAS DE CAPIT						10.000,00	
4 INVESTIMENTOS					10.000,00		
EQUIPAMENTOS E MATERIAL PERMANENTE			4.4.90.52.00	10.000,00			
AQUISIÇÃO DE AMBULÂNCIA	10.122.0021.1067.0000						30.000,00
4 DESPESAS DE CAPIT						30.000,00	
4 INVESTIMENTOS					30.000,00		
EQUIPAMENTOS E MATERIAL PERMANENTE			4.4.90.52.00	30.000,00			
MANUTENÇÃO DAS ATIVIDADES ADMINISTRATIVAS DA SECRETARIA - FMS	10.122.0021.2059.0000						2.526.000,00
3 DESPESAS CORREN'						2.226.000,00	
1 PESSOAL E ENCARGOS SOCIAIS					1.345.000,00		
CONTRATAÇÃO POR TEMPO DETERMINADO			3.1.90.04.00	700.000,00			
VENCIMENTOS E VANTAGENS FIXAS - PESSOAL CIVIL			3.1.90.11.00	50.000,00			
OBRIGAÇÕES PATRONAIS			3.1.90.13.00	400.000,00			
DESPESAS DE EXERCÍCIOS ANTERIORES			3.1.90.92.00	10.000,00			
INDENIZAÇÕES E RESTITUIÇÕES TRABALHISTAS			3.1.90.94.00	5.000,00			
OBRIGAÇÕES PATRONAIS - INTRA-ORÇAMENTÁRIO			3.1.91.13.00	180.000,00			
3 OUTRAS DESPESAS CORRENTES					881.000,00		
Outros Benefícios Assistenciais do servidor e do militar			3.3.90.08.00	6.000,00			
DIÁRIAS - CIVIL			3.3.90.14.00	150.000,00			
MATERIAL DE CONSUMO			3.3.90.30.00	300.000,00			
Material, Bem ou Serviço para Distribuição Gratuita			3.3.90.32.00	10.000,00			
SERVIÇOS DE CONSULTORIA			3.3.90.35.00	40.000,00			
OUTROS SERVIÇOS DE TERCEIROS - PESSOA FÍSICA			3.3.90.36.00	150.000,00			
OUTROS SERVIÇOS DE TERCEIROS - PESSOA JURÍDICA			3.3.90.39.00	200.000,00			
DESPESAS DE EXERCÍCIOS ANTERIORES			3.3.90.92.00	20.000,00			
INDENIZAÇÕES E RESTITUIÇÕES			3.3.90.93.00	5.000,00			
4 DESPESAS DE CAPIT					300.000,00		300.000,00
4 INVESTIMENTOS					300.000,00		
OBRAS E INSTALAÇÕES			4.4.90.51.00	200.000,00			
EQUIPAMENTOS E MATERIAL PERMANENTE			4.4.90.52.00	100.000,00			
MANUTENÇÃO DO TFD	10.122.0021.2077.0000						30.000,00
3 DESPESAS CORREN'						30.000,00	
3 OUTRAS DESPESAS CORRENTES					30.000,00		
OUTROS AUXÍLIOS FINANCEIROS A PESSOA FÍSICA			3.3.90.48.00	30.000,00			
AQUISIÇÃO DE MEDICAMENTOS	10.122.0021.2121.0000						100.000,00
3 DESPESAS CORREN'						100.000,00	
3 OUTRAS DESPESAS CORRENTES					100.000,00		
MATERIAL DE CONSUMO			3.3.90.30.00	100.000,00			
AQUISIÇÃO DE FARDAMENTO DESTINADO A SERVIDORES DO FMS	10.122.0021.2160.0000						25.000,00



PREF. MUNIC. DE BARRA DE GUABIRABA
 RUA MIGUEL TEIXEIRA, S/N - CENTRO - CNPJ:10120962/0001-38

Orçamento Programa - Exercício de 2021

Página 38

Lei: , Data:

QUADRO AUXILIAR DE DETALHAMENTO DA DESPESA

PODER 02 PODER EXECUTIVO
 ORGÃO 14 ENTIDADE SUPERVISIONADA - FMS
 UNIDADE 01 FUNDO MUNICIPAL DE SAÚDE

Aplicacao Programada	Proj/Ativ	Finalidade	Categoria	Detalhada	TotalGrupo	Total Categ.	Total Func.
		F.R. - C.A.					
AQUISIÇÃO DE FARDAMENTO DESTINADO A SERVIDORES DO FMS	10.122.0021.2160.0000						25.000,00
3	DESPESAS CORREN'					25.000,00	
3	OUTRAS DESPESAS CORRENTES				25.000,00		
	MATERIAL DE CONSUMO		3.3.90.30.00	5.000,00			
	OUTROS SERVIÇOS DE TERCEIROS - PESSOA FÍSICA		3.3.90.36.00	5.000,00			
	OUTROS SERVIÇOS DE TERCEIROS - PESSOA JURÍDICA		3.3.90.39.00	15.000,00			
CONCESSÃO DE MEDICAMENTOS, ALIMENTAÇÃO E OUTROS BENEFÍCIOS, POR DETERMINAÇÃO JUDICIAL OU DO MINISTÉRIO PÚBLICO	10.122.0021.2321.0000						30.000,00
3	DESPESAS CORREN'					30.000,00	
3	OUTRAS DESPESAS CORRENTES				30.000,00		
	Material, Bem ou Serviço para Distribuição Gratuita		3.3.90.32.00	30.000,00			
ENFRENTAMENTO DE EMERGÊNCIA COVID 19	10.122.0100.2333.0000						440.000,00
3	DESPESAS CORREN'					400.000,00	
1	PESSOAL E ENCARGOS SOCIAIS				70.000,00		
	CONTRATAÇÃO POR TEMPO DETERMINADO		3.1.90.04.00	20.000,00			
	CONTRATAÇÃO POR TEMPO DETERMINADO		3.1.90.04.00	50.000,00			
3	OUTRAS DESPESAS CORRENTES				330.000,00		
	MATERIAL DE CONSUMO		3.3.90.30.00	30.000,00			
	MATERIAL DE CONSUMO		3.3.90.30.00	50.000,00			
	MATERIAL DE CONSUMO		3.3.90.30.00	100.000,00			
	OUTROS SERVIÇOS DE TERCEIROS - PESSOA FÍSICA		3.3.90.36.00	30.000,00			
	OUTROS SERVIÇOS DE TERCEIROS - PESSOA FÍSICA		3.3.90.36.00	20.000,00			
	OUTROS SERVIÇOS DE TERCEIROS - PESSOA FÍSICA		3.3.90.36.00	30.000,00			
	OUTROS SERVIÇOS DE TERCEIROS - PESSOA JURÍDICA		3.3.90.39.00	50.000,00			
	OUTROS SERVIÇOS DE TERCEIROS - PESSOA JURÍDICA		3.3.90.39.00	20.000,00			
4	DESPESAS DE CAPIT					40.000,00	
4	INVESTIMENTOS				40.000,00		
	OBRAS E INSTALAÇÕES		4.4.90.51.00	10.000,00			
	OBRAS E INSTALAÇÕES		4.4.90.51.00	10.000,00			
	EQUIPAMENTOS E MATERIAL PERMANENTE		4.4.90.52.00	10.000,00			
	EQUIPAMENTOS E MATERIAL PERMANENTE		4.4.90.52.00	10.000,00			
GRATIFICAÇÃO POR PRODUÇÃO	10.301.0021.2076.0000						10.000,00
3	DESPESAS CORREN'					10.000,00	
1	PESSOAL E ENCARGOS SOCIAIS				10.000,00		
	OUTRAS DESPESAS VARIÁVEIS - PESSOAL CIVIL		3.1.90.16.00	5.000,00			
	OUTRAS DESPESAS VARIÁVEIS - PESSOAL CIVIL		3.1.90.16.00	5.000,00			
AQUISIÇÃO DE MÓVEIS, VEÍCULOS E EQUIPAMENTOS PARA PSF	10.301.0101.1021.0000						40.000,00
4	DESPESAS DE CAPIT					40.000,00	
4	INVESTIMENTOS				40.000,00		
	EQUIPAMENTOS E MATERIAL PERMANENTE		4.4.90.52.00	10.000,00			
	EQUIPAMENTOS E MATERIAL PERMANENTE		4.4.90.52.00	30.000,00			
AQUISIÇÃO DE MÓVEIS, VEÍCULOS E EQUIPAMENTOS PARA O PACS	10.301.0101.1022.0000						31.000,00
4	DESPESAS DE CAPIT					31.000,00	
4	INVESTIMENTOS				31.000,00		
	EQUIPAMENTOS E MATERIAL PERMANENTE		4.4.90.52.00	1.000,00			
	EQUIPAMENTOS E MATERIAL PERMANENTE		4.4.90.52.00	30.000,00			



PREF. MUNIC. DE BARRA DE GUABIRABA
RUA MIGUEL TEIXEIRA, S/N - CENTRO - CNPJ:10120962/0001-38

Orçamento Programa - Exercício de 2021

Página 39

Lei: , Data:

QUADRO AUXILIAR DE DETALHAMENTO DA DESPESA

PODER 02 PODER EXECUTIVO
ORGÃO 14 ENTIDADE SUPERVISIONADA - FMS
UNIDADE 01 FUNDO MUNICIPAL DE SAÚDE

Aplicacao Programada	Proj/Ativ	Finalidade	Categoria	Detalhada	TotalGrupo	Total Categ.	Total Func.
		F.R. - C.A.					
AQUISIÇÃO DE MÓVEIS, VEÍCULOS E EQUIPAMENTOS PARA O PACS	10.301.0101.1022.0000						31.000,00
AQUISIÇÃO DE MÓVEIS, VEÍCULOS PARA O PROGRAMA SAÚDE BUCAL	10.301.0101.1023.0000						35.000,00
4 DESPESAS DE CAPIT						35.000,00	
4 INVESTIMENTOS							
EQUIPAMENTOS E MATERIAL PERMANENTE			4.4.90.52.00	5.000,00			
EQUIPAMENTOS E MATERIAL PERMANENTE			4.4.90.52.00	30.000,00			
CONSTRUÇÃO, REFORMA DE UNIDADES DE SAÚDE	10.301.0101.1220.0000						105.000,00
4 DESPESAS DE CAPIT						105.000,00	
4 INVESTIMENTOS							
OBRAS E INSTALAÇÕES			4.4.90.51.00	100.000,00			
EQUIPAMENTOS E MATERIAL PERMANENTE			4.4.90.52.00	5.000,00			
AQUISIÇÃO DE EQUIPAMENTOS PARA O PMAQ	10.301.0101.1222.0000						16.000,00
4 DESPESAS DE CAPIT						16.000,00	
4 INVESTIMENTOS							
OBRAS E INSTALAÇÕES			4.4.90.51.00	5.000,00			
OBRAS E INSTALAÇÕES			4.4.90.51.00	5.000,00			
EQUIPAMENTOS E MATERIAL PERMANENTE			4.4.90.52.00	1.000,00			
EQUIPAMENTOS E MATERIAL PERMANENTE			4.4.90.52.00	5.000,00			
AQUISIÇÃO DE EQUIPAMENTOS PROGRAMA MÉDICOS PELO BRASIL	10.301.0101.1224.0000						15.000,00
4 DESPESAS DE CAPIT						15.000,00	
4 INVESTIMENTOS							
EQUIPAMENTOS E MATERIAL PERMANENTE			4.4.90.52.00	5.000,00			
EQUIPAMENTOS E MATERIAL PERMANENTE			4.4.90.52.00	10.000,00			
MANUTENÇÃO DO PSF	10.301.0101.2064.0000						2.085.000,00
3 DESPESAS CORRENTE						2.085.000,00	
1 PESSOAL E ENCARGOS SOCIAIS						1.925.000,00	
CONTRATAÇÃO POR TEMPO DETERMINADO			3.1.90.04.00	50.000,00			
CONTRATAÇÃO POR TEMPO DETERMINADO			3.1.90.04.00	950.000,00			
VENCIMENTOS E VANTAGENS FIXAS - PESSOAL CIVIL			3.1.90.11.00	50.000,00			
VENCIMENTOS E VANTAGENS FIXAS - PESSOAL CIVIL			3.1.90.11.00	600.000,00			
OBRIGAÇÕES PATRONAIS			3.1.90.13.00	5.000,00			
OBRIGAÇÕES PATRONAIS			3.1.90.13.00	100.000,00			
DESPESAS DE EXERCÍCIOS ANTERIORES			3.1.90.92.00	5.000,00			
DESPESAS DE EXERCÍCIOS ANTERIORES			3.1.90.92.00	10.000,00			
OBRIGAÇÕES PATRONAIS - INTRA-ORÇAMENTÁRIO			3.1.91.13.00	5.000,00			
OBRIGAÇÕES PATRONAIS - INTRA-ORÇAMENTÁRIO			3.1.91.13.00	150.000,00			
3 OUTRAS DESPESAS CORRENTES						160.000,00	
DIÁRIAS - CIVIL			3.3.90.14.00	5.000,00			
DIÁRIAS - CIVIL			3.3.90.14.00	5.000,00			
MATERIAL DE CONSUMO			3.3.90.30.00	5.000,00			
MATERIAL DE CONSUMO			3.3.90.30.00	20.000,00			
OUTROS SERVIÇOS DE TERCEIROS - PESSOA FÍSICA			3.3.90.36.00	5.000,00			
OUTROS SERVIÇOS DE TERCEIROS - PESSOA FÍSICA			3.3.90.36.00	45.000,00			
OUTROS SERVIÇOS DE TERCEIROS - PESSOA JURÍDICA			3.3.90.39.00	5.000,00			
OUTROS SERVIÇOS DE TERCEIROS - PESSOA JURÍDICA			3.3.90.39.00	70.000,00			
MANUTENÇÃO DO PACS	10.301.0101.2066.0000						592.000,00



PREF. MUNIC. DE BARRA DE GUABIRABA
RUA MIGUEL TEIXEIRA, S/N - CENTRO - CNPJ:10120962/0001-38

Orçamento Programa - Exercício de 2021

Página 40

QUADRO AUXILIAR DE DETALHAMENTO DA DESPESA

Lei: , Data:

PODER	02	PODER EXECUTIVO						
ORGÃO	14	ENTIDADE SUPERVISIONADA - FMS						
UNIDADE	01	FUNDO MUNICIPAL DE SAÚDE						
Aplicacao Programada	Proj/Ativ	Finalidade	Categoria	Detalhada	TotalGrupo	Total Categ.	Total Func.	
F.R. - C.A.								
MANUTENÇÃO DO PACS			10.301.0101.2066.0000				592.000,00	
3	DESPESAS CORREN'							
1	PESSOAL E ENCARGOS SOCIAIS				568.000,00	592.000,00		
	CONTRATAÇÃO POR TEMPO DETERMINADO		3.1.90.04.00	50.000,00				
	CONTRATAÇÃO POR TEMPO DETERMINADO		3.1.90.04.00	100.000,00				
	VENCIMENTOS E VANTAGENS FIXAS - PESSOAL CIVIL		3.1.90.11.00	5.000,00				
	VENCIMENTOS E VANTAGENS FIXAS - PESSOAL CIVIL		3.1.90.11.00	300.000,00				
	OBRIGAÇÕES PATRONAIS		3.1.90.13.00	1.000,00				
	OBRIGAÇÕES PATRONAIS		3.1.90.13.00	50.000,00				
	DESPESAS DE EXERCÍCIOS ANTERIORES		3.1.90.92.00	1.000,00				
	DESPESAS DE EXERCÍCIOS ANTERIORES		3.1.90.92.00	10.000,00				
	OBRIGAÇÕES PATRONAIS - INTRA-ORÇAMENTÁRIO		3.1.91.13.00	1.000,00				
	OBRIGAÇÕES PATRONAIS - INTRA-ORÇAMENTÁRIO		3.1.91.13.00	50.000,00				
3	OUTRAS DESPESAS CORRENTES				24.000,00			
	DIÁRIAS - CIVIL		3.3.90.14.00	1.000,00				
	DIÁRIAS - CIVIL		3.3.90.14.00	5.000,00				
	MATERIAL DE CONSUMO		3.3.90.30.00	1.000,00				
	MATERIAL DE CONSUMO		3.3.90.30.00	5.000,00				
	OUTROS SERVIÇOS DE TERCEIROS - PESSOA FÍSICA		3.3.90.36.00	1.000,00				
	OUTROS SERVIÇOS DE TERCEIROS - PESSOA FÍSICA		3.3.90.36.00	5.000,00				
	OUTROS SERVIÇOS DE TERCEIROS - PESSOA JURÍDICA		3.3.90.39.00	1.000,00				
	OUTROS SERVIÇOS DE TERCEIROS - PESSOA JURÍDICA		3.3.90.39.00	5.000,00				
MANUTENÇÃO DE ODONTOCLÍNICA			10.301.0101.2071.0000				24.000,00	
3	DESPESAS CORREN'							
1	PESSOAL E ENCARGOS SOCIAIS				6.000,00	24.000,00		
	CONTRATAÇÃO POR TEMPO DETERMINADO		3.1.90.04.00	1.000,00				
	CONTRATAÇÃO POR TEMPO DETERMINADO		3.1.90.04.00	5.000,00				
3	OUTRAS DESPESAS CORRENTES				18.000,00			
	MATERIAL DE CONSUMO		3.3.90.30.00	1.000,00				
	MATERIAL DE CONSUMO		3.3.90.30.00	5.000,00				
	OUTROS SERVIÇOS DE TERCEIROS - PESSOA FÍSICA		3.3.90.36.00	1.000,00				
	OUTROS SERVIÇOS DE TERCEIROS - PESSOA FÍSICA		3.3.90.36.00	5.000,00				
	OUTROS SERVIÇOS DE TERCEIROS - PESSOA JURÍDICA		3.3.90.39.00	1.000,00				
	OUTROS SERVIÇOS DE TERCEIROS - PESSOA JURÍDICA		3.3.90.39.00	5.000,00				
AQUISIÇÃO DE MATERIAL ODONTOLÓGICO			10.301.0101.2123.0000				25.000,00	
3	DESPESAS CORREN'							
3	OUTRAS DESPESAS CORRENTES				25.000,00			
	MATERIAL DE CONSUMO		3.3.90.30.00	5.000,00				
	MATERIAL DE CONSUMO		3.3.90.30.00	20.000,00				
MANUTENÇÃO DA ATENÇÃO BÁSICA			10.301.0101.2125.0000				24.000,00	
3	DESPESAS CORREN'							
1	PESSOAL E ENCARGOS SOCIAIS				6.000,00	24.000,00		
	CONTRATAÇÃO POR TEMPO DETERMINADO		3.1.90.04.00	1.000,00				
	CONTRATAÇÃO POR TEMPO DETERMINADO		3.1.90.04.00	5.000,00				
3	OUTRAS DESPESAS CORRENTES				18.000,00			
	MATERIAL DE CONSUMO		3.3.90.30.00	1.000,00				
	MATERIAL DE CONSUMO		3.3.90.30.00	5.000,00				
	OUTROS SERVIÇOS DE TERCEIROS - PESSOA FÍSICA		3.3.90.36.00	1.000,00				
	OUTROS SERVIÇOS DE TERCEIROS - PESSOA FÍSICA		3.3.90.36.00	5.000,00				
	OUTROS SERVIÇOS DE TERCEIROS - PESSOA JURÍDICA		3.3.90.39.00	1.000,00				
	OUTROS SERVIÇOS DE TERCEIROS - PESSOA JURÍDICA		3.3.90.39.00	5.000,00				
MANUTENÇÃO DO NASF			10.301.0101.2148.0000				252.000,00	



PREF. MUNIC. DE BARRA DE GUABIRABA
RUA MIGUEL TEIXEIRA, S/N - CENTRO - CNPJ:10120962/0001-38

Orçamento Programa - Exercício de 2021

Página 41

QUADRO AUXILIAR DE DETALHAMENTO DA DESPESA

Lei: , Data:

PODER	02	PODER EXECUTIVO
ORGÃO	14	ENTIDADE SUPERVISIONADA - FMS
UNIDADE	01	FUNDO MUNICIPAL DE SAÚDE

Aplicacao Programada	Proj/Ativ	Finalidade	Categoria	Detailhada	TotalGrupo	Total Categ.	Total Func.
F.R. - C.A.							
MANUTENÇÃO DO NASF	10.301.0101.2148.0000						252.000,00
3	DESPESAS CORREN'					252.000,00	
1	PESSOAL E ENCARGOS SOCIAIS				213.000,00		
	CONTRATAÇÃO POR TEMPO DETERMINADO		3.1.90.04.00	1.000,00			
	CONTRATAÇÃO POR TEMPO DETERMINADO		3.1.90.04.00	200.000,00			
	VENCIMENTOS E VANTAGENS FIXAS - PESSOAL CIVIL		3.1.90.11.00	2.000,00			
	VENCIMENTOS E VANTAGENS FIXAS - PESSOAL CIVIL		3.1.90.11.00	10.000,00			
3	OUTRAS DESPESAS CORRENTES				39.000,00		
	DIÁRIAS - CIVIL		3.3.90.14.00	1.000,00			
	DIÁRIAS - CIVIL		3.3.90.14.00	5.000,00			
	MATERIAL DE CONSUMO		3.3.90.30.00	1.000,00			
	MATERIAL DE CONSUMO		3.3.90.30.00	10.000,00			
	OUTROS SERVIÇOS DE TERCEIROS - PESSOA FÍSICA		3.3.90.36.00	1.000,00			
	OUTROS SERVIÇOS DE TERCEIROS - PESSOA FÍSICA		3.3.90.36.00	10.000,00			
	OUTROS SERVIÇOS DE TERCEIROS - PESSOA JURÍDICA		3.3.90.39.00	1.000,00			
	OUTROS SERVIÇOS DE TERCEIROS - PESSOA JURÍDICA		3.3.90.39.00	10.000,00			
PROGRAMA SAÚDE NA ESCOLA	10.301.0101.2218.0000						18.000,00
3	DESPESAS CORREN'					18.000,00	
3	OUTRAS DESPESAS CORRENTES				18.000,00		
	MATERIAL DE CONSUMO		3.3.90.30.00	1.000,00			
	MATERIAL DE CONSUMO		3.3.90.30.00	5.000,00			
	OUTROS SERVIÇOS DE TERCEIROS - PESSOA FÍSICA		3.3.90.36.00	1.000,00			
	OUTROS SERVIÇOS DE TERCEIROS - PESSOA FÍSICA		3.3.90.36.00	5.000,00			
	OUTROS SERVIÇOS DE TERCEIROS - PESSOA JURÍDICA		3.3.90.39.00	1.000,00			
	OUTROS SERVIÇOS DE TERCEIROS - PESSOA JURÍDICA		3.3.90.39.00	5.000,00			
PROGRAMA SAÚDE BUCAL	10.301.0101.2219.0000						36.000,00
3	DESPESAS CORREN'					36.000,00	
1	PESSOAL E ENCARGOS SOCIAIS				12.000,00		
	CONTRATAÇÃO POR TEMPO DETERMINADO		3.1.90.04.00	1.000,00			
	CONTRATAÇÃO POR TEMPO DETERMINADO		3.1.90.04.00	5.000,00			
	VENCIMENTOS E VANTAGENS FIXAS - PESSOAL CIVIL		3.1.90.11.00	1.000,00			
	VENCIMENTOS E VANTAGENS FIXAS - PESSOAL CIVIL		3.1.90.11.00	5.000,00			
3	OUTRAS DESPESAS CORRENTES				24.000,00		
	DIÁRIAS - CIVIL		3.3.90.14.00	1.000,00			
	DIÁRIAS - CIVIL		3.3.90.14.00	5.000,00			
	MATERIAL DE CONSUMO		3.3.90.30.00	1.000,00			
	MATERIAL DE CONSUMO		3.3.90.30.00	5.000,00			
	OUTROS SERVIÇOS DE TERCEIROS - PESSOA FÍSICA		3.3.90.36.00	1.000,00			
	OUTROS SERVIÇOS DE TERCEIROS - PESSOA FÍSICA		3.3.90.36.00	5.000,00			
	OUTROS SERVIÇOS DE TERCEIROS - PESSOA JURÍDICA		3.3.90.39.00	1.000,00			
	OUTROS SERVIÇOS DE TERCEIROS - PESSOA JURÍDICA		3.3.90.39.00	5.000,00			
PROGRAMA DE MELHORIA DO ACESSO E DA QUALIDADE PMAQ	10.301.0101.2220.0000						49.000,00
3	DESPESAS CORREN'					49.000,00	
1	PESSOAL E ENCARGOS SOCIAIS				31.000,00		
	OUTRAS DESPESAS VARIÁVEIS - PESSOAL CIVIL		3.1.90.16.00	1.000,00			
	OUTRAS DESPESAS VARIÁVEIS - PESSOAL CIVIL		3.1.90.16.00	30.000,00			
3	OUTRAS DESPESAS CORRENTES				18.000,00		
	MATERIAL DE CONSUMO		3.3.90.30.00	1.000,00			
	MATERIAL DE CONSUMO		3.3.90.30.00	5.000,00			
	OUTROS SERVIÇOS DE TERCEIROS - PESSOA FÍSICA		3.3.90.36.00	1.000,00			
	OUTROS SERVIÇOS DE TERCEIROS - PESSOA FÍSICA		3.3.90.36.00	5.000,00			
	OUTROS SERVIÇOS DE TERCEIROS - PESSOA JURÍDICA		3.3.90.39.00	1.000,00			
	OUTROS SERVIÇOS DE TERCEIROS - PESSOA JURÍDICA		3.3.90.39.00	5.000,00			



PREF. MUNIC. DE BARRA DE GUABIRABA
RUA MIGUEL TEIXEIRA, S/N - CENTRO - CNPJ:10120962/0001-38

Orçamento Programa - Exercício de 2021

Página 42

QUADRO AUXILIAR DE DETALHAMENTO DA DESPESA

Lei: , Data:

PODER	02	PODER EXECUTIVO					
ORGÃO	14	ENTIDADE SUPERVISIONADA - FMS					
UNIDADE	01	FUNDO MUNICIPAL DE SAÚDE					
Aplicacao Programada	Proj/Ativ	Finalidade	Categoria	Detalhada	TotalGrupo	Total Categ.	Total Func.
		F.R. - C.A.					
PROGRAMA DE MELHORIA DO ACESSO E DA QUALIDADE PMAQ	10.301.0101.2220.0000						49.000,00
INCENTIVO AO PROG. ACADEMIA DA SAUDE	10.301.0101.2221.0000						18.000,00
3 DESPESAS CORREN'						18.000,00	
3 OUTRAS DESPESAS CORRENTES					18.000,00		
MATERIAL DE CONSUMO			3.3.90.30.00	1.000,00			
MATERIAL DE CONSUMO			3.3.90.30.00	5.000,00			
OUTROS SERVIÇOS DE TERCEIROS - PESSOA FÍSICA			3.3.90.36.00	1.000,00			
OUTROS SERVIÇOS DE TERCEIROS - PESSOA FÍSICA			3.3.90.36.00	5.000,00			
OUTROS SERVIÇOS DE TERCEIROS - PESSOA JURÍDICA			3.3.90.39.00	1.000,00			
OUTROS SERVIÇOS DE TERCEIROS - PESSOA JURÍDICA			3.3.90.39.00	5.000,00			
PROGRAMA MÉDICOS PELO BRASIL	10.301.0101.2222.0000						40.000,00
3 DESPESAS CORREN'						40.000,00	
3 OUTRAS DESPESAS CORRENTES					40.000,00		
DIÁRIAS - CIVIL			3.3.90.14.00	1.000,00			
DIÁRIAS - CIVIL			3.3.90.14.00	5.000,00			
MATERIAL DE CONSUMO			3.3.90.30.00	1.000,00			
MATERIAL DE CONSUMO			3.3.90.30.00	5.000,00			
PASSAGENS E DESPESAS COM LOCOMOÇÃO			3.3.90.33.00	1.000,00			
PASSAGENS E DESPESAS COM LOCOMOÇÃO			3.3.90.33.00	5.000,00			
OUTROS SERVIÇOS DE TERCEIROS - PESSOA FÍSICA			3.3.90.36.00	1.000,00			
OUTROS SERVIÇOS DE TERCEIROS - PESSOA FÍSICA			3.3.90.36.00	10.000,00			
OUTROS SERVIÇOS DE TERCEIROS - PESSOA JURÍDICA			3.3.90.39.00	1.000,00			
OUTROS SERVIÇOS DE TERCEIROS - PESSOA JURÍDICA			3.3.90.39.00	10.000,00			
MANUTENÇÃO DA ACADEMIA DA SAÚDE AMPLIADA	10.301.0101.2281.0000						55.000,00
4 DESPESAS DE CAPIT						55.000,00	
4 INVESTIMENTOS					55.000,00		
OBRAS E INSTALAÇÕES			4.4.90.51.00	5.000,00			
OBRAS E INSTALAÇÕES			4.4.90.51.00	50.000,00			
AMPLI. REF. E CONST. DE UNIDADES DE SAÚDE, POLICLÍNICAS E HOSPITAL	10.302.0102.1025.0000						30.000,00
4 DESPESAS DE CAPIT						30.000,00	
4 INVESTIMENTOS					30.000,00		
OBRAS E INSTALAÇÕES			4.4.90.51.00	30.000,00			
MANUTENÇÃO GERAL DA UNIDADE DE SAÚDE - MAC - MEDIA E ALTA COMPLEXIDADE	10.302.0102.2073.0000						1.874.000,00
3 DESPESAS CORREN'						1.874.000,00	
1 PESSOAL E ENCARGOS SOCIAIS					1.264.000,00		
CONTRATAÇÃO POR TEMPO DETERMINADO			3.1.90.04.00	5.000,00			
CONTRATAÇÃO POR TEMPO DETERMINADO			3.1.90.04.00	750.000,00			
VENCIMENTOS E VANTAGENS FIXAS - PESSOAL CIVIL			3.1.90.11.00	5.000,00			
VENCIMENTOS E VANTAGENS FIXAS - PESSOAL CIVIL			3.1.90.11.00	400.000,00			
OBRIGAÇÕES PATRONAIS			3.1.90.13.00	2.000,00			
OBRIGAÇÕES PATRONAIS			3.1.90.13.00	50.000,00			
OBRIGAÇÕES PATRONAIS - INTRA-ORÇAMENTÁRIO			3.1.91.13.00	2.000,00			
OBRIGAÇÕES PATRONAIS - INTRA-ORÇAMENTÁRIO			3.1.91.13.00	50.000,00			



PREF. MUNIC. DE BARRA DE GUABIRABA
 RUA MIGUEL TEIXEIRA, S/N - CENTRO - CNPJ:10120962/0001-38

Orçamento Programa - Exercício de 2021

Página 43

QUADRO AUXILIAR DE DETALHAMENTO DA DESPESA

Lei: , Data:

PODER	02	PODER EXECUTIVO
ORGÃO	14	ENTIDADE SUPERVISIONADA - FMS
UNIDADE	01	FUNDO MUNICIPAL DE SAÚDE

Aplicacao Programada	Proj/Ativ	Finalidade	Categoria	Detalhada	TotalGrupo	Total Categ.	Total Func.
F.R. - C.A.							
MANUTENÇÃO GERAL DA UNIDADE DE SAÚDE - MAC - MEDIA E ALTA COMPLEXIDADE	10.302.0102.2073.0000						1.874.000,00
3 DESPESAS CORREN'						1.874.000,00	
3 OUTRAS DESPESAS CORRENTES					610.000,00		
DIÁRIAS - CIVIL			3.3.90.14.00	1.000,00			
DIÁRIAS - CIVIL			3.3.90.14.00	5.000,00			
MATERIAL DE CONSUMO			3.3.90.30.00	1.000,00			
MATERIAL DE CONSUMO			3.3.90.30.00	270.000,00			
OUTROS SERVIÇOS DE TERCEIROS - PESSOA FÍSICA			3.3.90.36.00	2.000,00			
OUTROS SERVIÇOS DE TERCEIROS - PESSOA FÍSICA			3.3.90.36.00	150.000,00			
OUTROS SERVIÇOS DE TERCEIROS - PESSOA JURÍDICA			3.3.90.39.00	1.000,00			
OUTROS SERVIÇOS DE TERCEIROS - PESSOA JURÍDICA			3.3.90.39.00	180.000,00			
AQUISIÇÃO DE MATERIAL AMBULATORIAL	10.302.0102.2122.0000						5.000,00
3 DESPESAS CORREN'						5.000,00	
3 OUTRAS DESPESAS CORRENTES					5.000,00		
MATERIAL DE CONSUMO			3.3.90.30.00	5.000,00			
PROMOÇÃO DE AÇÕES DO PROGRAMA REDE CEGONHA	10.302.0102.2161.0000						46.000,00
3 DESPESAS CORREN'						46.000,00	
1 PESSOAL E ENCARGOS SOCIAIS					17.000,00		
CONTRATAÇÃO POR TEMPO DETERMINADO			3.1.90.04.00	1.000,00			
CONTRATAÇÃO POR TEMPO DETERMINADO			3.1.90.04.00	10.000,00			
OBRIGAÇÕES PATRONAIS			3.1.90.13.00	1.000,00			
OBRIGAÇÕES PATRONAIS			3.1.90.13.00	5.000,00			
3 OUTRAS DESPESAS CORRENTES					29.000,00		
MATERIAL DE CONSUMO			3.3.90.30.00	1.000,00			
MATERIAL DE CONSUMO			3.3.90.30.00	5.000,00			
Material, Bem ou Serviço para Distribuição Gratuita			3.3.90.32.00	1.000,00			
Material, Bem ou Serviço para Distribuição Gratuita			3.3.90.32.00	10.000,00			
OUTROS SERVIÇOS DE TERCEIROS - PESSOA FÍSICA			3.3.90.36.00	1.000,00			
OUTROS SERVIÇOS DE TERCEIROS - PESSOA FÍSICA			3.3.90.36.00	5.000,00			
OUTROS SERVIÇOS DE TERCEIROS - PESSOA JURÍDICA			3.3.90.39.00	1.000,00			
OUTROS SERVIÇOS DE TERCEIROS - PESSOA JURÍDICA			3.3.90.39.00	5.000,00			
PROMOÇÃO DAS AÇÕES DO PROGRAMA SAÚDE MENTAL	10.302.0102.2202.0000						36.000,00
3 DESPESAS CORREN'						36.000,00	
1 PESSOAL E ENCARGOS SOCIAIS					18.000,00		
CONTRATAÇÃO POR TEMPO DETERMINADO			3.1.90.04.00	1.000,00			
CONTRATAÇÃO POR TEMPO DETERMINADO			3.1.90.04.00	5.000,00			
VENCIMENTOS E VANTAGENS FIXAS - PESSOAL CIVIL			3.1.90.11.00	1.000,00			
VENCIMENTOS E VANTAGENS FIXAS - PESSOAL CIVIL			3.1.90.11.00	5.000,00			
INDENIZAÇÕES E RESTITUIÇÕES TRABALHISTAS			3.1.90.94.00	1.000,00			
INDENIZAÇÕES E RESTITUIÇÕES TRABALHISTAS			3.1.90.94.00	5.000,00			
3 OUTRAS DESPESAS CORRENTES					18.000,00		
MATERIAL DE CONSUMO			3.3.90.30.00	1.000,00			
MATERIAL DE CONSUMO			3.3.90.30.00	5.000,00			
OUTROS SERVIÇOS DE TERCEIROS - PESSOA FÍSICA			3.3.90.36.00	1.000,00			
OUTROS SERVIÇOS DE TERCEIROS - PESSOA FÍSICA			3.3.90.36.00	5.000,00			
OUTROS SERVIÇOS DE TERCEIROS - PESSOA JURÍDICA			3.3.90.39.00	1.000,00			
OUTROS SERVIÇOS DE TERCEIROS - PESSOA JURÍDICA			3.3.90.39.00	5.000,00			
MANUTENÇÃO DOS SERVIÇOS DE ATENDIMENTO MÓVEL DE UGÊNCIA - SAMU	10.302.0102.2203.0000						61.000,00



PREF. MUNIC. DE BARRA DE GUABIRABA
RUA MIGUEL TEIXEIRA, S/N - CENTRO - CNPJ:10120962/0001-38

Orçamento Programa - Exercício de 2021

Página 44

QUADRO AUXILIAR DE DETALHAMENTO DA DESPESA

Lei: , Data:

PODER	02	PODER EXECUTIVO
ORGÃO	14	ENTIDADE SUPERVISIONADA - FMS
UNIDADE	01	FUNDO MUNICIPAL DE SAÚDE

Aplicacao Programada	Proj/Ativ	Finalidade	Categoria	Detalhada	TotalGrupo	Total Categ.	Total Func.
F.R. - C.A.							
MANUTENÇÃO DOS SERVIÇOS DE ATENDIMENTO MÓVEL DE UGÊNCIA - SAMU	10.302.0102.2203.0000						61.000,00
3 DESPESAS CORREN'						61.000,00	
1 PESSOAL E ENCARGOS SOCIAIS					27.000,00		
CONTRATAÇÃO POR TEMPO DETERMINADO			3.1.90.04.00	1.000,00			
CONTRATAÇÃO POR TEMPO DETERMINADO			3.1.90.04.00	20.000,00			
VENCIMENTOS E VANTAGENS FIXAS - PESSOAL CIVIL			3.1.90.11.00	1.000,00			
VENCIMENTOS E VANTAGENS FIXAS - PESSOAL CIVIL			3.1.90.11.00	5.000,00			
3 OUTRAS DESPESAS CORRENTES					34.000,00		
DIÁRIAS - CIVIL			3.3.90.14.00	1.000,00			
DIÁRIAS - CIVIL			3.3.90.14.00	5.000,00			
MATERIAL DE CONSUMO			3.3.90.30.00	1.000,00			
MATERIAL DE CONSUMO			3.3.90.30.00	15.000,00			
OUTROS SERVIÇOS DE TERCEIROS - PESSOA FÍSICA			3.3.90.36.00	1.000,00			
OUTROS SERVIÇOS DE TERCEIROS - PESSOA FÍSICA			3.3.90.36.00	5.000,00			
OUTROS SERVIÇOS DE TERCEIROS - PESSOA JURÍDICA			3.3.90.39.00	1.000,00			
OUTROS SERVIÇOS DE TERCEIROS - PESSOA JURÍDICA			3.3.90.39.00	5.000,00			
MANUTENÇÃO DO PROGRAMA FARMÁCIA BÁSICA	10.303.0103.2078.0000						32.000,00
3 DESPESAS CORREN'						32.000,00	
3 OUTRAS DESPESAS CORRENTES					32.000,00		
MATERIAL DE CONSUMO			3.3.90.30.00	1.000,00			
MATERIAL DE CONSUMO			3.3.90.30.00	30.000,00			
Material, Bem ou Serviço para Distribuição Gratuita			3.3.90.32.00	1.000,00			
AQUISIÇÃO DE MÓVEIS, VEIC. E EQUIP. PARA VIGILÂNCIA SANITÁRIA	10.304.0104.1026.0000						16.000,00
4 DESPESAS DE CAPIT						16.000,00	
4 INVESTIMENTOS					16.000,00		
EQUIPAMENTOS E MATERIAL PERMANENTE			4.4.90.52.00	1.000,00			
EQUIPAMENTOS E MATERIAL PERMANENTE			4.4.90.52.00	15.000,00			
MANUTENÇÃO DE PROGRAMA DE VIGILÂNCIA SANITÁRIA	10.304.0104.2079.0000						36.000,00
3 DESPESAS CORREN'						36.000,00	
1 PESSOAL E ENCARGOS SOCIAIS					12.000,00		
CONTRATAÇÃO POR TEMPO DETERMINADO			3.1.90.04.00	1.000,00			
CONTRATAÇÃO POR TEMPO DETERMINADO			3.1.90.04.00	5.000,00			
VENCIMENTOS E VANTAGENS FIXAS - PESSOAL CIVIL			3.1.90.11.00	1.000,00			
VENCIMENTOS E VANTAGENS FIXAS - PESSOAL CIVIL			3.1.90.11.00	5.000,00			
3 OUTRAS DESPESAS CORRENTES					24.000,00		
DIÁRIAS - CIVIL			3.3.90.14.00	1.000,00			
DIÁRIAS - CIVIL			3.3.90.14.00	5.000,00			
MATERIAL DE CONSUMO			3.3.90.30.00	1.000,00			
MATERIAL DE CONSUMO			3.3.90.30.00	5.000,00			
OUTROS SERVIÇOS DE TERCEIROS - PESSOA FÍSICA			3.3.90.36.00	1.000,00			
OUTROS SERVIÇOS DE TERCEIROS - PESSOA FÍSICA			3.3.90.36.00	5.000,00			
OUTROS SERVIÇOS DE TERCEIROS - PESSOA JURÍDICA			3.3.90.39.00	1.000,00			
OUTROS SERVIÇOS DE TERCEIROS - PESSOA JURÍDICA			3.3.90.39.00	5.000,00			
AQUISIÇÃO DE MÓVEIS, VEÍCULOS E EQUIP. PARA EPIDEMIOLOGIA	10.305.0104.1027.0000						15.000,00
4 DESPESAS DE CAPIT						15.000,00	
4 INVESTIMENTOS					15.000,00		
EQUIPAMENTOS E MATERIAL PERMANENTE			4.4.90.52.00	5.000,00			
EQUIPAMENTOS E MATERIAL PERMANENTE			4.4.90.52.00	10.000,00			



PREF. MUNIC. DE BARRA DE GUABIRABA
 RUA MIGUEL TEIXEIRA, S/N - CENTRO - CNPJ:10120962/0001-38

Orçamento Programa - Exercício de 2021

Página 45

Lei: , Data:

QUADRO AUXILIAR DE DETALHAMENTO DA DESPESA

PODER	02	PODER EXECUTIVO
ORGÃO	14	ENTIDADE SUPERVISIONADA - FMS
UNIDADE	01	FUNDO MUNICIPAL DE SAÚDE

Aplicacao Programada	Proj/Ativ	Finalidade	Categoria	Detalhada	TotalGrupo	Total Categ.	Total Func.
F.R. - C.A.							
AQUISIÇÃO DE MÓVEIS, VEÍCULOS E EQUIP. PARA EPIDEMIOLOGIA	10.305.0104.1027.0000						15.000,00
MANUTENÇÃO DE CAMPANHA E VACINAÇÕES	10.305.0104.2074.0000						18.000,00
3 DESPESAS CORREN'						18.000,00	
3 OUTRAS DESPESAS CORRENTES					18.000,00		
MATERIAL DE CONSUMO			3.3.90.30.00	1.000,00			
MATERIAL DE CONSUMO			3.3.90.30.00	5.000,00			
OUTROS SERVIÇOS DE TERCEIROS - PESSOA FÍSICA			3.3.90.36.00	1.000,00			
OUTROS SERVIÇOS DE TERCEIROS - PESSOA FÍSICA			3.3.90.36.00	5.000,00			
OUTROS SERVIÇOS DE TERCEIROS - PESSOA JURÍDICA			3.3.90.39.00	1.000,00			
OUTROS SERVIÇOS DE TERCEIROS - PESSOA JURÍDICA			3.3.90.39.00	5.000,00			
MANUTENÇÃO DO PROGRAMA DE EPIDEMIOLOGIA	10.305.0104.2118.0000						94.000,00
3 DESPESAS CORREN'						94.000,00	
1 PESSOAL E ENCARGOS SOCIAIS					70.000,00		
CONTRATAÇÃO POR TEMPO DETERMINADO			3.1.90.04.00	5.000,00			
CONTRATAÇÃO POR TEMPO DETERMINADO			3.1.90.04.00	40.000,00			
VENCIMENTOS E VANTAGENS FIXAS - PESSOAL CIVIL			3.1.90.11.00	5.000,00			
VENCIMENTOS E VANTAGENS FIXAS - PESSOAL CIVIL			3.1.90.11.00	20.000,00			
3 OUTRAS DESPESAS CORRENTES					24.000,00		
DIÁRIAS - CIVIL			3.3.90.14.00	1.000,00			
DIÁRIAS - CIVIL			3.3.90.14.00	5.000,00			
MATERIAL DE CONSUMO			3.3.90.30.00	1.000,00			
MATERIAL DE CONSUMO			3.3.90.30.00	5.000,00			
OUTROS SERVIÇOS DE TERCEIROS - PESSOA FÍSICA			3.3.90.36.00	1.000,00			
OUTROS SERVIÇOS DE TERCEIROS - PESSOA FÍSICA			3.3.90.36.00	5.000,00			
OUTROS SERVIÇOS DE TERCEIROS - PESSOA JURÍDICA			3.3.90.39.00	1.000,00			
OUTROS SERVIÇOS DE TERCEIROS - PESSOA JURÍDICA			3.3.90.39.00	5.000,00			
MANUTENÇÃO DAS AÇÕES DE ALIMENTAÇÃO E NUTRIÇÃO	10.306.0106.2307.0000						11.000,00
3 DESPESAS CORREN'						11.000,00	
3 OUTRAS DESPESAS CORRENTES					11.000,00		
Material, Bem ou Serviço para Distribuição Gratuita			3.3.90.32.00	1.000,00			
Material, Bem ou Serviço para Distribuição Gratuita			3.3.90.32.00	10.000,00			

TOTAL

8.950.000,00

Assinado de forma digital por
WILSON MADEIRO DA
SILVA:23425113372
Dados: 2020.10.01 00:06:35
-03'00'



PREF. MUNIC. DE BARRA DE GUABIRABA
RUA MIGUEL TEIXEIRA, S/N - CENTRO - CNPJ:10120962/0001-38

Orçamento Programa - Exercício de 2021

Página 46
Lei: , Data:

QUADRO AUXILIAR DE DETALHAMENTO DA DESPESA

PODER	02	PODER EXECUTIVO
ORGÃO	14	ENTIDADE SUPERVISIONADA - FMS
UNIDADE	02	CONSÓRCIO PÚBLICO

Aplicacao Programada Proj/Ativ Finalidade Categoria Detalhada TotalGrupo Total Categ. Total Func.
F.R. - C.A.

MANUTENÇÃO DAS ATIVIDADES ADMINISTRATIVAS DO NUCLEO INTERMUNICIPAL EM SAÚDE DOS CONVENIADOS DO CONSUL-NIS	10.122.0300.2217.0000					50.000,00
3 DESPESAS CORREN'						50.000,00
3 OUTRAS DESPESAS CORRENTES					50.000,00	
Outros Serviços de Terceiros - Pessoa Jurídica			3.3.72.39.00	50.000,00		

TOTAL 50.000,00



PREF. MUNIC. DE BARRA DE GUABIRABA
RUA MIGUEL TEIXEIRA, S/N - CENTRO - CNPJ:10120962/0001-38

Orçamento Programa - Exercício de 2021

Página 47

QUADRO AUXILIAR DE DETALHAMENTO DA DESPESA

Lei: , Data:

PODER	02	PODER EXECUTIVO						
ORGÃO	15	ENTIDADE SUPERVISIONADA - FMAS						
UNIDADE	01	FUNDO MUNICIPAL DE ASSISTÊNCIA SOCIAL						
Aplicacao Programada	Proj/Ativ	Finalidade	Categoria	Detalhada	TotalGrupo	Total Categ.	Total Func.	
		F.R. - C.A.						
FORTALECIMENTO DO CNTRL SOCIAL DO PBF - IGDPBF		08.122.0004.2327.0000					14.000,00	
3	DESPESAS CORREN'					12.000,00		
3	OUTRAS DESPESAS CORRENTES							
	DIÁRIAS - CIVIL		3.3.90.14.00	3.000,00				
	MATERIAL DE CONSUMO		3.3.90.30.00	3.000,00				
	OUTROS SERVIÇOS DE TERCEIROS - PESSOA FÍSICA		3.3.90.36.00	3.000,00				
	OUTROS SERVIÇOS DE TERCEIROS - PESSOA JURÍDICA		3.3.90.39.00	3.000,00				
4	DESPESAS DE CAPIT					2.000,00		
4	INVESTIMENTOS					2.000,00		
	EQUIPAMENTOS E MATERIAL PERMANENTE		4.4.90.52.00	2.000,00				
AQUISIÇÃO DE VEICULOS, MÔVEIS, MAQUINAS E EQUIPAMENTOS DIVERSOS		08.122.0080.1252.0000					20.000,00	
4	DESPESAS DE CAPIT					20.000,00		
4	INVESTIMENTOS							
	EQUIPAMENTOS E MATERIAL PERMANENTE		4.4.90.52.00	20.000,00				
MANUTENÇÃO DAS ATIVIDADES ADMINISTRATIVAS DO FMAS		08.122.0080.2088.0000					561.000,00	
3	DESPESAS CORREN'					561.000,00		
1	PESSOAL E ENCARGOS SOCIAIS				117.000,00			
	CONTRATAÇÃO POR TEMPO DETERMINADO		3.1.90.04.00	100.000,00				
	VENCIMENTOS E VANTAGENS FIXAS - PESSOAL CIVIL		3.1.90.11.00	10.000,00				
	DESPESAS DE EXERCÍCIOS ANTERIORES		3.1.90.92.00	2.000,00				
	INDENIZAÇÕES E RESTITUIÇÕES TRABALHISTAS		3.1.90.94.00	5.000,00				
3	OUTRAS DESPESAS CORRENTES				444.000,00			
	Outros Benefícios Assistenciais do servidor e do militar		3.3.90.08.00	5.000,00				
	DIÁRIAS - CIVIL		3.3.90.14.00	10.000,00				
	MATERIAL DE CONSUMO		3.3.90.30.00	120.000,00				
	PREMIAÇÕES CULTURAIS, ARTÍSTICAS, CIENTÍFICAS, DESPORT		3.3.90.31.00	4.000,00				
	PASSAGENS E DESPESAS COM LOCOMOÇÃO		3.3.90.33.00	10.000,00				
	SERVIÇOS DE CONSULTORIA		3.3.90.35.00	18.000,00				
	OUTROS SERVIÇOS DE TERCEIROS - PESSOA FÍSICA		3.3.90.36.00	180.000,00				
	OUTROS SERVIÇOS DE TERCEIROS - PESSOA JURÍDICA		3.3.90.39.00	90.000,00				
	DESPESAS DE EXERCÍCIOS ANTERIORES		3.3.90.92.00	2.000,00				
	INDENIZAÇÕES E RESTITUIÇÕES		3.3.90.93.00	5.000,00				
SUBVENÇÕES A ENTIDADES ASSISTÊNCIAIS		08.122.0080.2095.0000					5.000,00	
3	DESPESAS CORREN'					5.000,00		
3	OUTRAS DESPESAS CORRENTES							
	SUBVENÇÕES SOCIAIS		3.3.50.43.00	5.000,00				
ENFRENTAMENTO DA EMERGÊNCIA COVID-19 - EPI		08.122.0080.2339.0000					30.000,00	
3	DESPESAS CORREN'					30.000,00		
3	OUTRAS DESPESAS CORRENTES							
	MATERIAL DE CONSUMO		3.3.90.30.00	30.000,00				
ENFRENTAMENTO DA EMERGÊNCIA COVID-19 - ALIMENTOS		08.122.0080.2340.0000					30.000,00	
3	DESPESAS CORREN'					30.000,00		
3	OUTRAS DESPESAS CORRENTES							
	Material, Bem ou Serviço para Distribuição Gratuita		3.3.90.32.00	30.000,00				
APRIMORAMENTO DA GESTÃO DO SUAS - IGDSUAS		08.122.0088.2334.0000					30.000,00	



PREF. MUNIC. DE BARRA DE GUABIRABA

RUA MIGUEL TEIXEIRA, S/N - CENTRO - CNPJ:10120962/0001-38

Orçamento Programa - Exercício de 2021

Página 48

QUADRO AUXILIAR DE DETALHAMENTO DA DESPESA

Lei: , Data:

PODER	02	PODER EXECUTIVO
ORGÃO	15	ENTIDADE SUPERVISIONADA - FMAS
UNIDADE	01	FUNDO MUNICIPAL DE ASSISTÊNCIA SOCIAL

Aplicacao Programada	Proj/Ativ	Finalidade	Categoria	Detalhada	TotalGrupo	Total Categ.	Total Func.
		F.R. - C.A.					
APRIMORAMENTO DA GESTÃO DO SUAS - IGDSUAS	08.122.0088.2334.0000						30.000,00
3	DESPESAS CORREN'					25.000,00	
3	OUTRAS DESPESAS CORRENTES				25.000,00		
	MATERIAL DE CONSUMO		3.3.90.30.00	10.000,00			
	OUTROS SERVIÇOS DE TERCEIROS - PESSOA FÍSICA		3.3.90.36.00	10.000,00			
	OUTROS SERVIÇOS DE TERCEIROS - PESSOA JURÍDICA		3.3.90.39.00	5.000,00			
4	DESPESAS DE CAPIT					5.000,00	
4	INVESTIMENTOS				5.000,00		
	EQUIPAMENTOS E MATERIAL PERMANENTE		4.4.90.52.00	5.000,00			
APRIMORAMENTO DA GESTÃO DO BOLSA FAMÍLIA (IGDBF) E CADÚNICO	08.122.0089.2326.0000						106.000,00
3	DESPESAS CORREN'					91.000,00	
3	OUTRAS DESPESAS CORRENTES				91.000,00		
	DIÁRIAS - CIVIL		3.3.90.14.00	3.000,00			
	DIÁRIAS - CIVIL		3.3.90.14.00	5.000,00			
	MATERIAL DE CONSUMO		3.3.90.30.00	5.000,00			
	MATERIAL DE CONSUMO		3.3.90.30.00	10.000,00			
	PASSAGENS E DESPESAS COM LOCOMOÇÃO		3.3.90.33.00	5.000,00			
	PASSAGENS E DESPESAS COM LOCOMOÇÃO		3.3.90.33.00	8.000,00			
	OUTROS SERVIÇOS DE TERCEIROS - PESSOA FÍSICA		3.3.90.36.00	10.000,00			
	OUTROS SERVIÇOS DE TERCEIROS - PESSOA FÍSICA		3.3.90.36.00	30.000,00			
	OUTROS SERVIÇOS DE TERCEIROS - PESSOA JURÍDICA		3.3.90.39.00	5.000,00			
	OUTROS SERVIÇOS DE TERCEIROS - PESSOA JURÍDICA		3.3.90.39.00	10.000,00			
4	DESPESAS DE CAPIT					15.000,00	
4	INVESTIMENTOS				15.000,00		
	EQUIPAMENTOS E MATERIAL PERMANENTE		4.4.90.52.00	5.000,00			
	EQUIPAMENTOS E MATERIAL PERMANENTE		4.4.90.52.00	10.000,00			
AEPETI - ERRADICAÇÃO TRABALHO INFANTIL	08.243.0080.2329.0000						90.000,00
3	DESPESAS CORREN'					90.000,00	
3	OUTRAS DESPESAS CORRENTES				90.000,00		
	MATERIAL DE CONSUMO		3.3.90.30.00	10.000,00			
	MATERIAL DE CONSUMO		3.3.90.30.00	30.000,00			
	OUTROS SERVIÇOS DE TERCEIROS - PESSOA FÍSICA		3.3.90.36.00	20.000,00			
	OUTROS SERVIÇOS DE TERCEIROS - PESSOA FÍSICA		3.3.90.36.00	5.000,00			
	OUTROS SERVIÇOS DE TERCEIROS - PESSOA JURÍDICA		3.3.90.39.00	5.000,00			
	OUTROS SERVIÇOS DE TERCEIROS - PESSOA JURÍDICA		3.3.90.39.00	20.000,00			
ASSISTÊNCIA INTEGRAL A CRIANÇA E AO ADOLESCENTE	08.243.0083.2091.0000						70.000,00
3	DESPESAS CORREN'					70.000,00	
3	OUTRAS DESPESAS CORRENTES				70.000,00		
	MATERIAL DE CONSUMO		3.3.90.30.00	10.000,00			
	Material, Bem ou Serviço para Distribuição Gratuita		3.3.90.32.00	10.000,00			
	OUTROS SERVIÇOS DE TERCEIROS - PESSOA FÍSICA		3.3.90.36.00	40.000,00			
	OUTROS SERVIÇOS DE TERCEIROS - PESSOA JURÍDICA		3.3.90.39.00	5.000,00			
	OUTROS AUXÍLIOS FINANCEIROS A PESSOA FÍSICA		3.3.90.48.00	5.000,00			
BPC ESCOLA	08.243.0083.2330.0000						10.000,00
3	DESPESAS CORREN'					10.000,00	
3	OUTRAS DESPESAS CORRENTES				10.000,00		
	OUTROS SERVIÇOS DE TERCEIROS - PESSOA FÍSICA		3.3.90.36.00	5.000,00			
	OUTROS SERVIÇOS DE TERCEIROS - PESSOA JURÍDICA		3.3.90.39.00	5.000,00			
PRIMEIRA INFÂNCIA NO SUAS/CRIANÇA FELIZ	08.243.0083.2335.0000						60.000,00



PREF. MUNIC. DE BARRA DE GUABIRABA
 RUA MIGUEL TEIXEIRA, S/N - CENTRO - CNPJ:10120962/0001-38

Orçamento Programa - Exercício de 2021

Página 49

QUADRO AUXILIAR DE DETALHAMENTO DA DESPESA

Lei: , Data:

PODER	02	PODER EXECUTIVO
ORGÃO	15	ENTIDADE SUPERVISIONADA - FMAS
UNIDADE	01	FUNDO MUNICIPAL DE ASSISTÊNCIA SOCIAL

Aplicacao Programada	Proj/Ativ	Finalidade	Categoria	Detalhada	TotalGrupo	Total Categ.	Total Func.
		F.R. - C.A.					
PRIMEIRA INFÂNCIA NO SUAS/CRIANÇA FELIZ	08.243.0083.2335.0000						60.000,00
3	DESPESAS CORREN'					39.000,00	
1	PESSOAL E ENCARGOS SOCIAIS				2.000,00		
	CONTRATAÇÃO POR TEMPO DETERMINADO		3.1.90.04.00	1.000,00			
	CONTRATAÇÃO POR TEMPO DETERMINADO		3.1.90.04.00	1.000,00			
3	OUTRAS DESPESAS CORRENTES				37.000,00		
	DIÁRIAS - CIVIL		3.3.90.14.00	1.000,00			
	DIÁRIAS - CIVIL		3.3.90.14.00	5.000,00			
	MATERIAL DE CONSUMO		3.3.90.30.00	10.000,00			
	MATERIAL DE CONSUMO		3.3.90.30.00	5.000,00			
	OUTROS SERVIÇOS DE TERCEIROS - PESSOA FÍSICA		3.3.90.36.00	1.000,00			
	OUTROS SERVIÇOS DE TERCEIROS - PESSOA FÍSICA		3.3.90.36.00	5.000,00			
	OUTROS SERVIÇOS DE TERCEIROS - PESSOA JURÍDICA		3.3.90.39.00	5.000,00			
	OUTROS SERVIÇOS DE TERCEIROS - PESSOA JURÍDICA		3.3.90.39.00	5.000,00			
4	DESPESAS DE CAPIT					21.000,00	
4	INVESTIMENTOS				21.000,00		
	EQUIPAMENTOS E MATERIAL PERMANENTE		4.4.90.52.00	1.000,00			
	EQUIPAMENTOS E MATERIAL PERMANENTE		4.4.90.52.00	20.000,00			
APARELHAMENTO E AQUISIÇÃO DE EQUIPAMENTOS PARA COORDENADORIA DA MULHER	08.244.0080.1069.0000						10.000,00
4	DESPESAS DE CAPIT					10.000,00	
4	INVESTIMENTOS				10.000,00		
	EQUIPAMENTOS E MATERIAL PERMANENTE		4.4.90.52.00	10.000,00			
CONSTRUÇÃO,REFORMA E/OU ADAPTAÇÃO DE PRÉDIOS VINCULADOS AOS FMAS	08.244.0080.1226.0000						25.000,00
4	DESPESAS DE CAPIT					25.000,00	
4	INVESTIMENTOS				25.000,00		
	OBRAS E INSTALAÇÕES		4.4.90.51.00	10.000,00			
	OBRAS E INSTALAÇÕES		4.4.90.51.00	15.000,00			
ASSISTÊNCIA SOCIAL GERAL A FAMÍLIAS CARENTES (LEI N° 132/2000)	08.244.0080.2096.0000						110.000,00
3	DESPESAS CORREN'					110.000,00	
3	OUTRAS DESPESAS CORRENTES				110.000,00		
	MATERIAL DE CONSUMO		3.3.90.30.00	10.000,00			
	Material, Bem ou Serviço para Distribuição Gratuita		3.3.90.32.00	80.000,00			
	PASSAGENS E DESPESAS COM LOCOMOÇÃO		3.3.90.33.00	5.000,00			
	OUTROS SERVIÇOS DE TERCEIROS - PESSOA FÍSICA		3.3.90.36.00	5.000,00			
	OUTROS SERVIÇOS DE TERCEIROS - PESSOA JURÍDICA		3.3.90.39.00	5.000,00			
	OUTROS AUXÍLIOS FINANCEIROS A PESSOA FÍSICA		3.3.90.48.00	5.000,00			
MANUTENÇÃO DA COORDENADORIA DA MULHER	08.244.0080.2149.0000						20.000,00
3	DESPESAS CORREN'					20.000,00	
1	PESSOAL E ENCARGOS SOCIAIS				5.000,00		
	CONTRATAÇÃO POR TEMPO DETERMINADO		3.1.90.04.00	5.000,00			
3	OUTRAS DESPESAS CORRENTES				15.000,00		
	MATERIAL DE CONSUMO		3.3.90.30.00	5.000,00			
	OUTROS SERVIÇOS DE TERCEIROS - PESSOA FÍSICA		3.3.90.36.00	5.000,00			
	OUTROS SERVIÇOS DE TERCEIROS - PESSOA JURÍDICA		3.3.90.39.00	5.000,00			
BENEFÍCIOS EVENTUAIS	08.244.0080.2328.0000						125.000,00
3	DESPESAS CORREN'					125.000,00	



PREF. MUNIC. DE BARRA DE GUABIRABA
 RUA MIGUEL TEIXEIRA, S/N - CENTRO - CNPJ:10120962/0001-38

Orçamento Programa - Exercício de 2021

Página 50

Lei: , Data:

QUADRO AUXILIAR DE DETALHAMENTO DA DESPESA

PODER	02	PODER EXECUTIVO						
ORGÃO	15	ENTIDADE SUPERVISIONADA - FMAS						
UNIDADE	01	FUNDO MUNICIPAL DE ASSISTÊNCIA SOCIAL						
Aplicacao Programada	Proj/Ativ	Finalidade	Categoria	Detalhada	TotalGrupo	Total Categ.	Total Func.	
		F.R. - C.A.						
BENEFÍCIOS EVENTUAIS		08.244.0080.2328.0000					125.000,00	
3	DESPESAS CORREN'						125.000,00	
3	OUTRAS DESPESAS CORRENTES				125.000,00			
	MATERIAL DE CONSUMO		3.3.90.30.00	20.000,00				
	MATERIAL DE CONSUMO		3.3.90.30.00	10.000,00				
	Material, Bem ou Serviço para Distribuição Gratuita		3.3.90.32.00	5.000,00				
	Material, Bem ou Serviço para Distribuição Gratuita		3.3.90.32.00	10.000,00				
	PASSAGENS E DESPESAS COM LOCOMOÇÃO		3.3.90.33.00	10.000,00				
	PASSAGENS E DESPESAS COM LOCOMOÇÃO		3.3.90.33.00	5.000,00				
	OUTROS SERVIÇOS DE TERCEIROS - PESSOA FÍSICA		3.3.90.36.00	5.000,00				
	OUTROS SERVIÇOS DE TERCEIROS - PESSOA FÍSICA		3.3.90.36.00	10.000,00				
	OUTROS SERVIÇOS DE TERCEIROS - PESSOA JURÍDICA		3.3.90.39.00	5.000,00				
	OUTROS SERVIÇOS DE TERCEIROS - PESSOA JURÍDICA		3.3.90.39.00	10.000,00				
	OUTROS AUXÍLIOS FINANCEIROS A PESSOA FÍSICA		3.3.90.48.00	20.000,00				
	OUTROS AUXÍLIOS FINANCEIROS A PESSOA FÍSICA		3.3.90.48.00	15.000,00				
EXECUÇÃO DAS ATIVIDADES DO PAIF - FEAS		08.244.0080.2336.0000					91.000,00	
3	DESPESAS CORREN'						87.000,00	
3	OUTRAS DESPESAS CORRENTES				87.000,00			
	MATERIAL DE CONSUMO		3.3.90.30.00	15.000,00				
	MATERIAL DE CONSUMO		3.3.90.30.00	10.000,00				
	OUTROS SERVIÇOS DE TERCEIROS - PESSOA FÍSICA		3.3.90.36.00	5.000,00				
	OUTROS SERVIÇOS DE TERCEIROS - PESSOA FÍSICA		3.3.90.36.00	45.000,00				
	OUTROS SERVIÇOS DE TERCEIROS - PESSOA JURÍDICA		3.3.90.39.00	2.000,00				
	OUTROS SERVIÇOS DE TERCEIROS - PESSOA JURÍDICA		3.3.90.39.00	10.000,00				
4	DESPESAS DE CAPÍT						4.000,00	
4	INVESTIMENTOS				4.000,00			
	EQUIPAMENTOS E MATERIAL PERMANENTE		4.4.90.52.00	4.000,00				
CONSTRUÇÃO, REFORMA E/OU AMPLIAÇÃO DE PRÉDIOS PARA O CRAS		08.244.0086.1255.0000					20.000,00	
4	DESPESAS DE CAPÍT						20.000,00	
4	INVESTIMENTOS				20.000,00			
	OBRAS E INSTALAÇÕES		4.4.90.51.00	10.000,00				
	OBRAS E INSTALAÇÕES		4.4.90.51.00	10.000,00				
SERVIÇOS DE PROTEÇÃO SOCIAL BÁSICA		08.244.0086.2322.0000					408.000,00	
3	DESPESAS CORREN'						393.000,00	
1	PESSOAL E ENCARGOS SOCIAIS				37.000,00			
	CONTRATAÇÃO POR TEMPO DETERMINADO		3.1.90.04.00	5.000,00				
	CONTRATAÇÃO POR TEMPO DETERMINADO		3.1.90.04.00	2.000,00				
	VENCIMENTOS E VANTAGENS FIXAS - PESSOAL CIVIL		3.1.90.11.00	10.000,00				
	VENCIMENTOS E VANTAGENS FIXAS - PESSOAL CIVIL		3.1.90.11.00	20.000,00				
3	OUTRAS DESPESAS CORRENTES				356.000,00			
	DIÁRIAS - CIVIL		3.3.90.14.00	5.000,00				
	DIÁRIAS - CIVIL		3.3.90.14.00	10.000,00				
	MATERIAL DE CONSUMO		3.3.90.30.00	50.000,00				
	MATERIAL DE CONSUMO		3.3.90.30.00	91.000,00				
	PASSAGENS E DESPESAS COM LOCOMOÇÃO		3.3.90.33.00	10.000,00				
	PASSAGENS E DESPESAS COM LOCOMOÇÃO		3.3.90.33.00	10.000,00				
	OUTROS SERVIÇOS DE TERCEIROS - PESSOA FÍSICA		3.3.90.36.00	40.000,00				
	OUTROS SERVIÇOS DE TERCEIROS - PESSOA FÍSICA		3.3.90.36.00	50.000,00				
	OUTROS SERVIÇOS DE TERCEIROS - PESSOA JURÍDICA		3.3.90.39.00	20.000,00				
	OUTROS SERVIÇOS DE TERCEIROS - PESSOA JURÍDICA		3.3.90.39.00	70.000,00				
4	DESPESAS DE CAPÍT						15.000,00	



PREF. MUNIC. DE BARRA DE GUABIRABA
 RUA MIGUEL TEIXEIRA, S/N - CENTRO - CNPJ:10120962/0001-38

Orçamento Programa - Exercício de 2021

Página 51

Lei: , Data:

QUADRO AUXILIAR DE DETALHAMENTO DA DESPESA

PODER	02	PODER EXECUTIVO						
ORGÃO	15	ENTIDADE SUPERVISIONADA - FMAS						
UNIDADE	01	FUNDO MUNICIPAL DE ASSISTÊNCIA SOCIAL						
Aplicacao Programada	Proj/Ativ	Finalidade	Categoria	Detalhada	TotalGrupo	Total Categ.	Total Func.	
F.R. - C.A.								
SERVIÇOS DE PROTEÇÃO SOCIAL BÁSICA	08.244.0086.2322.0000						408.000,00	
4 DESPESAS DE CAPIT						15.000,00	15.000,00	
4 INVESTIMENTOS					15.000,00			
EQUIPAMENTOS E MATERIAL PERMANENTE			4.4.90.52.00	5.000,00				
EQUIPAMENTOS E MATERIAL PERMANENTE			4.4.90.52.00	10.000,00				
CONSTRUÇÃO, REFORMA E/OU AMPLIAÇÃO DE PRÉDIOS PARA O CREAS	08.244.0087.1256.0000						30.000,00	
4 DESPESAS DE CAPIT						30.000,00	30.000,00	
4 INVESTIMENTOS					30.000,00			
OBRAS E INSTALAÇÕES			4.4.90.51.00	10.000,00				
OBRAS E INSTALAÇÕES			4.4.90.51.00	20.000,00				
SERVIÇOS DA PROTEÇÃO SOCIAL ESPECIAL	08.244.0087.2323.0000						121.000,00	
3 DESPESAS CORREN'						96.000,00	96.000,00	
1 PESSOAL E ENCARGOS SOCIAIS					46.000,00			
CONTRATAÇÃO POR TEMPO DETERMINADO			3.1.90.04.00	10.000,00				
CONTRATAÇÃO POR TEMPO DETERMINADO			3.1.90.04.00	15.000,00				
VENCIMENTOS E VANTAGENS FIXAS - PESSOAL CIVIL			3.1.90.11.00	1.000,00				
VENCIMENTOS E VANTAGENS FIXAS - PESSOAL CIVIL			3.1.90.11.00	20.000,00				
3 OUTRAS DESPESAS CORRENTES					50.000,00			
MATERIAL DE CONSUMO			3.3.90.30.00	5.000,00				
MATERIAL DE CONSUMO			3.3.90.30.00	20.000,00				
OUTROS SERVIÇOS DE TERCEIROS - PESSOA FÍSICA			3.3.90.36.00	5.000,00				
OUTROS SERVIÇOS DE TERCEIROS - PESSOA FÍSICA			3.3.90.36.00	10.000,00				
OUTROS SERVIÇOS DE TERCEIROS - PESSOA JURÍDICA			3.3.90.39.00	5.000,00				
OUTROS SERVIÇOS DE TERCEIROS - PESSOA JURÍDICA			3.3.90.39.00	5.000,00				
4 DESPESAS DE CAPIT						25.000,00	25.000,00	
4 INVESTIMENTOS					25.000,00			
EQUIPAMENTOS E MATERIAL PERMANENTE			4.4.90.52.00	10.000,00				
EQUIPAMENTOS E MATERIAL PERMANENTE			4.4.90.52.00	15.000,00				
ENCARGOS PREVIDENCIÁRIOS RGPS	09.271.0091.2158.0000						20.000,00	
3 DESPESAS CORREN'						20.000,00	20.000,00	
1 PESSOAL E ENCARGOS SOCIAIS					20.000,00			
OBRIGAÇÕES PATRONAIS			3.1.90.13.00	10.000,00				
OBRIGAÇÕES PATRONAIS			3.1.90.13.00	10.000,00				
ENCARGOS PREVIDENCIÁRIOS RPPS	09.271.0092.2159.0000						15.000,00	
3 DESPESAS CORREN'						15.000,00	15.000,00	
1 PESSOAL E ENCARGOS SOCIAIS					15.000,00			
OBRIGAÇÕES PATRONAIS - INTRA-ORÇAMENTÁRIO			3.1.91.13.00	10.000,00				
OBRIGAÇÕES PATRONAIS - INTRA-ORÇAMENTÁRIO			3.1.91.13.00	5.000,00				
APOIO AO CONSELHO DO IDOSOS	14.241.0004.2338.0000						40.000,00	
3 DESPESAS CORREN'						40.000,00	40.000,00	
1 PESSOAL E ENCARGOS SOCIAIS					20.000,00			
CONTRATAÇÃO POR TEMPO DETERMINADO			3.1.90.04.00	10.000,00				
VENCIMENTOS E VANTAGENS FIXAS - PESSOAL CIVIL			3.1.90.11.00	5.000,00				
OBRIGAÇÕES PATRONAIS			3.1.90.13.00	5.000,00				
3 OUTRAS DESPESAS CORRENTES					20.000,00			
DIÁRIAS - CIVIL			3.3.90.14.00	5.000,00				
MATERIAL DE CONSUMO			3.3.90.30.00	5.000,00				
OUTROS SERVIÇOS DE TERCEIROS - PESSOA FÍSICA			3.3.90.36.00	5.000,00				
OUTROS SERVIÇOS DE TERCEIROS - PESSOA JURÍDICA			3.3.90.39.00	5.000,00				



PREF. MUNIC. DE BARRA DE GUABIRABA
RUA MIGUEL TEIXEIRA, S/N - CENTRO - CNPJ:10120962/0001-38

Orçamento Programa - Exercício de 2021

Página 52

Lei: , Data:

QUADRO AUXILIAR DE DETALHAMENTO DA DESPESA

PODER 02 PODER EXECUTIVO
ORGÃO 15 ENTIDADE SUPERVISIONADA - FMAS
UNIDADE 01 FUNDO MUNICIPAL DE ASSISTÊNCIA SOCIAL

Aplicacao Programada	Proj/Ativ	Finalidade	Categoria	Detalhada	TotalGrupo	Total Categ.	Total Func.
		F.R. - C.A.					
APOIO AO CONSELHO DO IDOSOS	14.241.0004.2338.0000						40.000,00
AQUISIÇÃO DE MÓVEIS, MÁQUINAS E EQUIPAMENTOS DIVERSOS	14.241.0081.1257.0000						5.000,00
4 DESPESAS DE CAPIT						5.000,00	
4 INVESTIMENTOS					5.000,00		
EQUIPAMENTOS E MATERIAL PERMANENTE			4.4.90.52.00	5.000,00			
APOIO E ASSISTÊNCIA AO IDOSO	14.241.0081.2337.0000						25.000,00
3 DESPESAS CORREN'						25.000,00	
3 OUTRAS DESPESAS CORRENTES					25.000,00		
MATERIAL DE CONSUMO			3.3.90.30.00	5.000,00			
Material, Bem ou Serviço para Distribuição Gratuita			3.3.90.32.00	5.000,00			
OUTROS SERVIÇOS DE TERCEIROS - PESSOA FÍSICA			3.3.90.36.00	5.000,00			
OUTROS SERVIÇOS DE TERCEIROS - PESSOA JURÍDICA			3.3.90.39.00	5.000,00			
INDENIZAÇÕES E RESTITUIÇÕES			3.3.90.93.00	5.000,00			
TOTAL							2.091.000,00



PREF. MUNIC. DE BARRA DE GUABIRABA
 RUA MIGUEL TEIXEIRA, S/N - CENTRO - CNPJ:10120962/0001-38

Orçamento Programa - Exercício de 2021

Página 53

QUADRO AUXILIAR DE DETALHAMENTO DA DESPESA

Lei: , Data:

PODER 02 PODER EXECUTIVO
 ORGÃO 16 FUNDEB
 UNIDADE 00 FUNDEB

Aplicacao Programada	Proj/Ativ	Finalidade	Categoria	Detalhada	TotalGrupo	Total Categ.	Total Func.
F.R. - C.A.							
CONTRIBUIÇÃO PARA O RGPS 40%	12.361.0091.2211.0000						2.000,00
3 DESPESAS CORREN'						2.000,00	
1 PESSOAL E ENCARGOS SOCIAIS					2.000,00		
OBRIGAÇÕES PATRONAIS			3.1.90.13.00	2.000,00			
CONTRIBUIÇÃO PARA O RGPS 60%	12.361.0091.2213.0000						10.000,00
3 DESPESAS CORREN'						10.000,00	
1 PESSOAL E ENCARGOS SOCIAIS					10.000,00		
OBRIGAÇÕES PATRONAIS			3.1.90.13.00	10.000,00			
CONTRIBUIÇÃO PARA O RPPS 40%	12.361.0092.2210.0000						1.050.000,00
3 DESPESAS CORREN'						1.050.000,00	
1 PESSOAL E ENCARGOS SOCIAIS					1.050.000,00		
OBRIGAÇÕES PATRONAIS - INTRA-ORÇAMENTÁRIO			3.1.91.13.00	1.050.000,00			
CONTRIBUIÇÃO PARA O RPPS 60%	12.361.0092.2212.0000						1.860.000,00
3 DESPESAS CORREN'						1.860.000,00	
1 PESSOAL E ENCARGOS SOCIAIS					1.860.000,00		
OBRIGAÇÕES PATRONAIS - INTRA-ORÇAMENTÁRIO			3.1.91.13.00	1.860.000,00			
AQUISIÇÃO DE EQUIPAMENTOS DE INFORMÁTICA FUNDEB 40%	12.361.0120.1014.0000						4.000,00
4 DESPESAS DE CAPIT						4.000,00	
4 INVESTIMENTOS					4.000,00		
EQUIPAMENTOS E MATERIAL PERMANENTE			4.4.90.52.00	4.000,00			
CONSTRUÇÃO, REFORMA E/OU AMPL. DE UNIDADES ESCOLARES FUNDEB 40%	12.361.0120.1015.0000						50.000,00
4 DESPESAS DE CAPIT						50.000,00	
4 INVESTIMENTOS					50.000,00		
OBRAS E INSTALAÇÕES			4.4.90.51.00	50.000,00			
AQUISIÇÃO DE VEÍCULOS PARA TRANSPORTES DE ESTUDANTES FUNDEB 40%	12.361.0120.1016.0000						60.000,00
4 DESPESAS DE CAPIT						60.000,00	
4 INVESTIMENTOS					60.000,00		
EQUIPAMENTOS E MATERIAL PERMANENTE			4.4.90.52.00	60.000,00			
AQUISIÇÃO DE MÓVEIS E UTENSÍLIOS DIVERSOS FUNDEB 40%	12.361.0120.1017.0000						20.000,00
4 DESPESAS DE CAPIT						20.000,00	
4 INVESTIMENTOS					20.000,00		
EQUIPAMENTOS E MATERIAL PERMANENTE			4.4.90.52.00	20.000,00			
CAPACITAÇÃO E TREINAMENTO DE SERVIDORES DO ENSINO BÁSICO FUNDEB 40%	12.361.0120.2045.0000						33.000,00
3 DESPESAS CORREN'						33.000,00	
3 OUTRAS DESPESAS CORRENTES					33.000,00		
MATERIAL DE CONSUMO			3.3.90.30.00	10.000,00			
SERVIÇOS DE CONSULTORIA			3.3.90.35.00	18.000,00			
OUTROS SERVIÇOS DE TERCEIROS - PESSOA FÍSICA			3.3.90.36.00	2.000,00			
OUTROS SERVIÇOS DE TERCEIROS - PESSOA JURÍDICA			3.3.90.39.00	3.000,00			



PREF. MUNIC. DE BARRA DE GUABIRABA

RUA MIGUEL TEIXEIRA, S/N - CENTRO - CNPJ:10120962/0001-38

Orçamento Programa - Exercício de 2021

Página 54

Lei: , Data:

QUADRO AUXILIAR DE DETALHAMENTO DA DESPESA

PODER 02 PODER EXECUTIVO
ORGÃO 16 FUNDEB
UNIDADE 00 FUNDEB

Aplicacao Programada	Proj/Ativ	Finalidade	Categoria	Detalhada	TotalGrupo	Total Categ.	Total Func.
F.R. - C.A.							
DISTRIB. DE MATERIAL AOS PROF. E ALUNOS DO ENSINO BÁSICO FUNDEB 40%	12.361.0120.2046.0000						3.000,00
3 DESPESAS CORREN'						3.000,00	
3 OUTRAS DESPESAS CORRENTES					3.000,00		
Material, Bem ou Serviço para Distribuição Gratuita			3.3.90.32.00	3.000,00			
MANUTENÇÃO DO TRANSPORTE ESCOLAR FUNDEB 40%	12.361.0120.2047.0000						100.000,00
3 DESPESAS CORREN'						100.000,00	
3 OUTRAS DESPESAS CORRENTES					100.000,00		
MATERIAL DE CONSUMO			3.3.90.30.00	60.000,00			
OUTROS SERVIÇOS DE TERCEIROS - PESSOA FÍSICA			3.3.90.36.00	20.000,00			
OUTROS SERVIÇOS DE TERCEIROS - PESSOA JURÍDICA			3.3.90.39.00	20.000,00			
GESTÃO ADMINISTRATIVA DO ÓRGÃO 60%	12.361.0120.2048.0000						5.495.000,00
3 DESPESAS CORREN'						5.495.000,00	
1 PESSOAL E ENCARGOS SOCIAIS					5.495.000,00		
CONTRATAÇÃO POR TEMPO DETERMINADO			3.1.90.04.00	160.000,00			
VENCIMENTOS E VANTAGENS FIXAS - PESSOAL CIVIL			3.1.90.11.00	5.295.000,00			
INDENIZAÇÕES E RESTITUIÇÕES TRABALHISTAS			3.1.90.94.00	40.000,00			
PROGRAMA DE ESTÁGIO SUPERVISIONADO 40%	12.361.0120.2166.0000						30.000,00
3 DESPESAS CORREN'						30.000,00	
3 OUTRAS DESPESAS CORRENTES					30.000,00		
OUTROS SERVIÇOS DE TERCEIROS - PESSOA FÍSICA			3.3.90.36.00	30.000,00			
APOIO AO CONSELHO MUNICIPAL DO FUNDEB	12.361.0120.2193.0000						20.000,00
3 DESPESAS CORREN'						20.000,00	
3 OUTRAS DESPESAS CORRENTES					20.000,00		
DIÁRIAS - CIVIL			3.3.90.14.00	4.000,00			
MATERIAL DE CONSUMO			3.3.90.30.00	10.000,00			
OUTROS SERVIÇOS DE TERCEIROS - PESSOA FÍSICA			3.3.90.36.00	2.000,00			
OUTROS SERVIÇOS DE TERCEIROS - PESSOA JURÍDICA			3.3.90.39.00	4.000,00			
GESTÃO ADMINISTRATIVA DO ÓRGÃO 40%	12.361.0120.2201.0000						2.841.000,00
3 DESPESAS CORREN'						2.841.000,00	
1 PESSOAL E ENCARGOS SOCIAIS					2.035.000,00		
CONTRATAÇÃO POR TEMPO DETERMINADO			3.1.90.04.00	430.000,00			
VENCIMENTOS E VANTAGENS FIXAS - PESSOAL CIVIL			3.1.90.11.00	1.600.000,00			
INDENIZAÇÕES E RESTITUIÇÕES TRABALHISTAS			3.1.90.94.00	5.000,00			
3 OUTRAS DESPESAS CORRENTES					806.000,00		
DIÁRIAS - CIVIL			3.3.90.14.00	2.000,00			
MATERIAL DE CONSUMO			3.3.90.30.00	530.000,00			
PASSAGENS E DESPESAS COM LOCOMOÇÃO			3.3.90.33.00	6.000,00			
SERVIÇOS DE CONSULTORIA			3.3.90.35.00	18.000,00			
OUTROS SERVIÇOS DE TERCEIROS - PESSOA FÍSICA			3.3.90.36.00	100.000,00			
OUTROS SERVIÇOS DE TERCEIROS - PESSOA JURÍDICA			3.3.90.39.00	145.000,00			
INDENIZAÇÕES E RESTITUIÇÕES			3.3.90.93.00	5.000,00			
RECURSOS DO TESOIRO	12.361.0120.2223.0000						25.000,00
3 DESPESAS CORREN'						25.000,00	
1 PESSOAL E ENCARGOS SOCIAIS					5.000,00		
DESPESAS DE EXERCÍCIOS ANTERIORES			3.1.90.92.00	5.000,00			
3 OUTRAS DESPESAS CORRENTES					20.000,00		
DESPESAS DE EXERCÍCIOS ANTERIORES			3.3.90.92.00	20.000,00			



PREF. MUNIC. DE BARRA DE GUABIRABA
 RUA MIGUEL TEIXEIRA, S/N - CENTRO - CNPJ:10120962/0001-38

Orçamento Programa - Exercício de 2021

Lei: , Data:

QUADRO AUXILIAR DE DETALHAMENTO DA DESPESA

PODER	02	PODER EXECUTIVO
ORGÃO	16	FUNDEB
UNIDADE	00	FUNDEB

Aplicacao Programada	Proj/Ativ	Finalidade	Categoria	Detalhada	TotalGrupo	Total Categ.	Total Func.
		F.R. - C.A.					
RECURSOS DO TESOURO	12.361.0120.2223.0000						25.000,00
RECURSOS FUNDEB EXERCÍCIO ANTERIOR	12.361.0120.2306.0000					10.000,00	10.000,00
3 DESPESAS CORREN'						10.000,00	
1 PESSOAL E ENCARGOS SOCIAIS					5.000,00		
DESPESAS DE EXERCÍCIOS ANTERIORES			3.1.90.92.00	5.000,00			
3 OUTRAS DESPESAS CORRENTES					5.000,00		
DESPESAS DE EXERCÍCIOS ANTERIORES			3.3.90.92.00	5.000,00			
DESAPROPRIAÇÃO DE IMÓVEIS FUNDEB 40%	12.361.0280.1013.0000					40.000,00	40.000,00
4 DESPESAS DE CAPIT					40.000,00		
4 INVESTIMENTOS							
AQUISIÇÃO DE IMÓVEIS			4.4.90.61.00	40.000,00			
GESTÃO ADMINISTRATIVA DO ENSINO INFANTIL 40%	12.365.0120.2119.0000					72.000,00	72.000,00
3 DESPESAS CORREN'					35.000,00		
1 PESSOAL E ENCARGOS SOCIAIS							
CONTRATAÇÃO POR TEMPO DETERMINADO			3.1.90.04.00	20.000,00			
VENCIMENTOS E VANTAGENS FIXAS - PESSOAL CIVIL			3.1.90.11.00	5.000,00			
INDENIZAÇÕES E RESTITUIÇÕES TRABALHISTAS			3.1.90.94.00	10.000,00			
3 OUTRAS DESPESAS CORRENTES					37.000,00		
DIÁRIAS - CIVIL			3.3.90.14.00	5.000,00			
MATERIAL DE CONSUMO			3.3.90.30.00	5.000,00			
PASSAGENS E DESPESAS COM LOCOMOÇÃO			3.3.90.33.00	5.000,00			
SERVIÇOS DE CONSULTORIA			3.3.90.35.00	5.000,00			
OUTROS SERVIÇOS DE TERCEIROS - PESSOA FÍSICA			3.3.90.36.00	5.000,00			
OUTROS SERVIÇOS DE TERCEIROS - PESSOA JURÍDICA			3.3.90.39.00	5.000,00			
DESPESAS DE EXERCÍCIOS ANTERIORES			3.3.90.92.00	5.000,00			
INDENIZAÇÕES E RESTITUIÇÕES			3.3.90.93.00	2.000,00			
GESTÃO ADMINISTRATIVA ENSINO INFANTIL 60%	12.365.0120.2120.0000					35.000,00	35.000,00
3 DESPESAS CORREN'					35.000,00		
1 PESSOAL E ENCARGOS SOCIAIS							
CONTRATAÇÃO POR TEMPO DETERMINADO			3.1.90.04.00	20.000,00			
VENCIMENTOS E VANTAGENS FIXAS - PESSOAL CIVIL			3.1.90.11.00	10.000,00			
INDENIZAÇÕES E RESTITUIÇÕES TRABALHISTAS			3.1.90.94.00	5.000,00			
TOTAL							11.760.000,00



PREF. MUNIC. DE BARRA DE GUABIRABA
RUA MIGUEL TEIXEIRA, S/N - CENTRO - CNPJ:10120962/0001-38

Orçamento Programa - Exercício de 2021

Página 56

Lei: , Data:

QUADRO AUXILIAR DE DETALHAMENTO DA DESPESA

PODER	02	PODER EXECUTIVO
ORGÃO	17	CONSÓRCIO PÚBLICO DOS MUNICÍPIOS DA MATA SUL
UNIDADE	01	SECRETARIA EXECUTIVA

Aplicacao Programada	Proj/Ativ	Finalidade	Categoria	Detalhada	TotalGrupo	Total Categ.	Total Func.
		F.R. - C.A.					
MANUTENÇÃO DAS ATIVIDADES ADMINISTRATIVAS DO CONSÓRCIO	04.122.0062.2063.0000						39.500,00
3 DESPESAS CORREN'						37.500,00	
1 PESSOAL E ENCARGOS SOCIAIS					20.000,00		
RATEIO PELA PARTICIPAÇÃO EM CONSÓRCIO PÚBLICO			3.1.71.70.00	20.000,00			
3 OUTRAS DESPESAS CORRENTES					17.500,00		
RATEIO PELA PARTICIPAÇÃO EM CONSÓRCIO PÚBLICO			3.3.71.70.00	17.500,00			
4 DESPESAS DE CAPIT						2.000,00	
4 INVESTIMENTOS					2.000,00		
RATEIO PELA PARTICIPAÇÃO EM CONSÓRCIO PÚBLICO			4.4.71.70.00	2.000,00			
Parcelamento e Amortização da Dívida Contratual	28.846.0000.2302.0000						500,00
4 DESPESAS DE CAPIT						500,00	
6 AMORTIZAÇÃO DA DÍVIDA					500,00		
Rateio pela Participação em Consórcio Público			4.6.71.70.00	500,00			
TOTAL							40.000,00

Assinado de forma digital por
WILSON MADEIRO DA
SILVA:23425113372
Dados: 2020.10.01 00:06:35
-03'00'



PREF. MUNIC. DE BARRA DE GUABIRABA
RUA MIGUEL TEIXEIRA, S/N - CENTRO - CNPJ:10120962/0001-38

Orçamento Programa - Exercício de 2021

Página 57
Lei: , Data:

QUADRO AUXILIAR DE DETALHAMENTO DA DESPESA

PODER	02	PODER EXECUTIVO
ORGÃO	17	CONSÓRCIO PÚBLICO DOS MUNICIPIOS DA MATA SUL
UNIDADE	02	NÚCLEO INTERMUNICIPAL DE SANEAMENTO BÁSICO

Aplicacao Programada	Proj/Ativ	Finalidade	Categoria	Detalhada	TotalGrupo	Total Categ.	Total Func.
		F.R. - C.A.					
MANUTENÇÃO DAS ATIVIDADES DO NUCLEO INTERMUNICIPAL DE SANEAMENTO BASICO CONVENIADOS DO COMSUL - NISB	17.512.0302.2300.0000						165.000,00
3 DESPESAS CORREN'						160.500,00	
1 PESSOAL E ENCARGOS SOCIAIS					61.500,00		
RATEIO PELA PARTICIPAÇÃO EM CONSÓRCIO PÚBLICO			3.1.71.70.00	61.500,00			
3 OUTRAS DESPESAS CORRENTES					99.000,00		
RATEIO PELA PARTICIPAÇÃO EM CONSÓRCIO PÚBLICO			3.3.71.70.00	99.000,00			
4 DESPESAS DE CAPIT						4.500,00	
4 INVESTIMENTOS					4.500,00		
RATEIO PELA PARTICIPAÇÃO EM CONSÓRCIO PÚBLICO			4.4.71.70.00	4.500,00			

TOTAL 165.000,00



PREF. MUNIC. DE BARRA DE GUABIRABA
 RUA MIGUEL TEIXEIRA, S/N - CENTRO - CNPJ:10120962/0001-38

Orçamento Programa - Exercício de 2021

QUADRO AUXILIAR DE DETALHAMENTO DA DESPESA

PODER	02	PODER EXECUTIVO
ORGÃO	17	CONSÓRCIO PÚBLICO DOS MUNICÍPIOS DA MATA SUL
UNIDADE	03	NÚCLEO INTERMUNICIPAL DE ILUMINAÇÃO PÚBLICA

Aplicacao Programada	Proj/Ativ	Finalidade	Categoria	Detalhada	TotalGrupo	Total Categ.	Total Func.
		F.R. - C.A.					
MANUTENÇÃO DAS ATIVIDADES DO NUCLEO INTERMUNICIPAL DE ILUMINAÇÃO PÚBLICA - NIIP	25.752.0298.2227.0000						65.000,00
3 DESPESAS CORRENTE						63.000,00	
1 PESSOAL E ENCARGOS SOCIAIS					15.500,00		
RATEIO PELA PARTICIPAÇÃO EM CONSÓRCIO PÚBLICO			3.1.71.70.00	15.500,00			
3 OUTRAS DESPESAS CORRENTES					47.500,00		
RATEIO PELA PARTICIPAÇÃO EM CONSÓRCIO PÚBLICO			3.3.71.70.00	47.500,00			
4 DESPESAS DE CAPITAL						2.000,00	
4 INVESTIMENTOS					2.000,00		
RATEIO PELA PARTICIPAÇÃO EM CONSÓRCIO PÚBLICO			4.4.71.70.00	2.000,00			
TOTAL							65.000,00

Totais por Programa

Programa	Descrição	Total
0000	ENCARGOS ESPECIAIS	720.500,00
0004	APOIO À CONSELHOS MUNICIPAIS	149.000,00
0007	CAPACITAÇÃO DE RECURSOS HUMANOS	100.000,00
0010	PROCESSO ADMINISTRATIVO E LEGISLATIVO	1.776.000,00
0021	ADMINISTRAÇÃO GERAL	8.206.000,00
0028	GESTÃO AMBIENTAL	10.000,00
0056	GESTÃO FINANCEIRA	82.000,00
0060	OPERAÇÕES DO CONTROLE INTERNO	140.000,00
0061	PROGRAMA EMERGENCIAL DE DEFESA CÍVIL	101.000,00
0062	GESTÃO ADMINISTRATIVA DO CONSÓRCIO	39.500,00
0080	ASSISTÊNCIA SOCIAL GERAL	1.249.000,00
0081	PROMOÇÃO DOS DIREITOS DOS IDOSOS	80.000,00
0083	PROMOÇÃO DOS DIREITOS DA CRIANÇA E DO ADOLESCENTE	190.000,00
0086	BLOCO DA PROTEÇÃO SOCIAL BÁSICA	428.000,00
0087	BLOCO DA PROTEÇÃO SOCIAL ESPECIAL DE MÉDIA COMPLEXIDADE	151.000,00
0088	BLOCO DA GESTÃO DO SUAS	30.000,00
0089	BLOCO DE GESTÃO DO PROGRAMA BOLSA FAMÍLIA E CADÚNICO	106.000,00
0091	REGIME GERAL DE PREVIDÊNCIA SOCIAL - RGPS	217.000,00
0092	PREVIDÊNCIA SOCIAL DO SERVIDOR PÚBLICO - RPPS	8.353.000,00
0100	PROMOÇÃO DE ASSISTÊNCIA À SAÚDE	490.000,00
0101	ASSISTÊNCIA À ATENÇÃO BÁSICA	3.507.000,00
0102	ATENDIMENTO AMBULATORIAL, EMERGÊNCIA E HOSPITALAR	2.052.000,00
0103	ASSISTÊNCIA AO SUPORTE PROFILÁTICO E TERAPEUTICO	32.000,00
0104	VIGILÂNCIA EM SAÚDE	179.000,00
0106	DESENVOLVIMENTO ECONÔMICO E SOCIAL	11.000,00
0120	GESTÃO EDUCACIONAL - ENSINO FUNDAMENTAL E INFANTIL	10.999.000,00
0121	MERENDA ESCOLAR	860.000,00
0122	TRANSPORTE ESCOLAR	80.000,00
0123	GESTÃO DO ENSINO PROFISSIONALIZANTE	32.000,00
0126	ALFABETIZAÇÃO DE ADULTOS	81.000,00



PREF. MUNIC. DE BARRA DE GUABIRABA
RUA MIGUEL TEIXEIRA, S/N - CENTRO - CNPJ:10120962/0001-38

Orçamento Programa - Exercício de 2021

Página 59

Lei: , Data:

QUADRO AUXILIAR DE DETALHAMENTO DA DESPESA

0127	GESTÃO DO ENSINO ESPECIAL	52.000,00
0150	GESTÃO, CONSTRUÇÃO E AMPLIAÇÃO DA INFRAESTRUTURA MUNICIPAL	200.000,00
0151	CONSERVAÇÃO DE VIAS URBANAS	270.000,00
0160	POLÍTICAS HABITACIONAIS À POPULAÇÃO CARENTE	50.000,00
0170	GESTÃO DO SANEAMENTO	198.000,00
0181	GESTÃO DE EVENTOS CULTURAIS E FESTIVIDADES	585.000,00
0190	GESTÃO EM CIÊNCIA E TECNOLOGIA	30.000,00
0200	GESTÃO DA AGRICULTURA	39.000,00
0202	TRATAMENTO DO LIXO	1.543.000,00
0215	FEIRAS MERCADOS E MATADOUROS	20.000,00
0250	GESTÃO E AMPLIAÇÃO DA REDE DE ENERGIA MUNICIPAL	79.000,00
0270	GESTÃO DO DESPORTO E LAZER NO MUNICÍPIO	173.000,00
0280	DESAPROPRIAÇÃO	50.000,00
0298	GESTÃO DO NÚCLEO INTERMUNICIPAL DE ILUMINAÇÃO PÚBLICA - NIIP	65.000,00
0300	GESTÃO DOS SERVIÇOS DE SAÚDE DOS ENTES CONSORCIADOS	50.000,00
0302	PROGRAMA CONSORCIAL MEIO AMBIENTE	165.000,00
0999	RESERVA DE CONTIGÊNCIA	900.000,00
Total Geral:		44.920.000,00

Totais por Projeto

Projeto	Descrição	Total
1001	AQUISIÇÃO DE VEÍCULOS UTILITÁRIOS	10.000,00
1002	AQUISIÇÃO DE MÓVEIS, COMPUT. E EQUIP. DIVERSOS	10.000,00
1003	EXEC. DE OBRAS REF. MELHORAMENTO E AMPL. DO PRÉDIO DA CÂMARA	20.000,00
1004	EQUIPAR O SCI DO PODER LEGISLATIVO	5.000,00
1006	AQUISIÇÃO DE VEÍCULOS E EQUIPAMENTOS DIVERSOS	10.000,00
1007	EQUIPAMENTOS DE INFORMÁTICA DIVERSOS	10.000,00
1008	REEQUIPAMENTO DA UNIDADE	8.000,00
1009	REEQUIPAMENTO E MATERIAL PERMANENTE	5.000,00
1010	AQUISIÇÃO DE EQUIPAMENTOS DIVERSOS	143.000,00
1011	AQUISIÇÃO DE VEÍCULOS PARA A UNIDADE	650.000,00
1012	EQUIPAMENTOS E MATERIAL PERMANENTE PARA CURSOS PROFISSIONALIZANTES	5.000,00
1013	DESAPROPRIAÇÃO DE IMÓVEIS FUNDEB 40%	40.000,00
1014	AQUISIÇÃO DE EQUIPAMENTOS DE INFORMÁTICA FUNDEB 40%	4.000,00
1015	CONSTRUÇÃO, REFORMA E/OU AMPL. DE UNIDADES ESCOLARES FUNDEB 40%	50.000,00
1016	AQUISIÇÃO DE VEÍCULOS PARA TRANSPORTES DE ESTUDANTES FUNDEB 40%	60.000,00
1017	AQUISIÇÃO DE MÓVEIS E UTENSÍLIOS DIVERSOS FUNDEB 40%	20.000,00
1019	AQUISIÇÃO DE EQUIPAMENTOS DIVERSOS	5.000,00
1020	AQUISIÇÃO DE EQUIPAMENTOS E UTENSÍLIOS DIVERSOS	10.000,00
1021	AQUISIÇÃO DE MÓVEIS, VEÍCULOS E EQUIPAMENTOS PARA PSF	40.000,00
1022	AQUISIÇÃO DE MÓVEIS, VEÍCULOS E EQUIPAMENTOS PARA O PACS	31.000,00
1023	AQUISIÇÃO DE MÓVEIS, VEÍCULOS PARA O PROGRAMA SAÚDE BUCAL	35.000,00
1025	AMPL. REF. E CONST. DE UNIDADES DE SAÚDE, POLICLÍNICAS E ODONTOLÓGICAS	30.000,00
1026	AQUISIÇÃO DE MÓVEIS, VEIC. E EQUIP. PARA VIGILÂNCIA SANITÁRIA	16.000,00
1027	AQUISIÇÃO DE MÓVEIS, VEÍCULOS E EQUIP. PARA EPIDEMIOLOGIA	15.000,00
1028	REEQUIPAMENTO DA UNIDADE	5.000,00
1032	AQUISIÇÃO DE MÁQUINAS E EQUIPAMENTOS	5.000,00
1033	ADAPT. DE IMÓVEIS PARA ABRIGOS DAS CRIANÇAS E ADOLESCENTES	5.000,00
1034	AQUISIÇÃO DE EQUIPAMENTOS PARA CURSOS PROFISSIONALIZANTES	5.000,00
1035	AQUISIÇÃO DE MÁQUINAS E EQUIPAMENTOS	5.000,00
1036	CONSTRUÇÃO E REFORMA DE CENTRO DE CONVIVÊNCIA PARA IDOSOS	10.000,00
1037	AQUISIÇÃO DE EQUIPAMENTOS, MÓVEIS E UTENSÍLIOS DIVERSOS	10.000,00
1038	REF. E AMP. MEDIANTE CONVÊNIO DE IMÓVEIS PERT. AO GOVERNO	10.000,00
1039	DESAPROPRIAÇÃO DE IMÓVEIS P/ UTILIZAÇÃO NAS ATIV. GERAIS ADM.	20.000,00
1040	CONST. AMPL. E/OU MELHOR. DA UNID. DE SAÚDE INTEGRANTE MUNICIPAL	50.000,00
1041	CONST. REF. E/OU AMPL. DE ESCOLAS INTEGRANTES DA REDE MUNIC. DE ENSINO	50.000,00
1042	CONSTRUÇÃO, AMPLIAÇÃO E REFORMA DE CRECHES	50.000,00



PREF. MUNIC. DE BARRA DE GUABIRABA
RUA MIGUEL TEIXEIRA, S/N - CENTRO - CNPJ:10120962/0001-38

Orçamento Programa - Exercício de 2021

Página 60

Lei: , Data:

QUADRO AUXILIAR DE DETALHAMENTO DA DESPESA

1043	CONST. DE UM CENTRO ADM. P/ FUNCIONAMENTO DAS ATIVIDADES DA EDUCAÇÃO	10.000,00
1044	CONST. DE CAMPOS DE FUTEBOL PISTAS DE ATLET. E QUAD. POLIV.	80.000,00
1045	AQUIS. DE EQUIP. E UTENS. P/ ATIVIDADES DO DEPART. DE OBRAS	50.000,00
1046	DESP. DE IMÓVEIS NECESSÁRIOS A EXEC. DE PROJ. URBANÍSTICOS	10.000,00
1047	CONST. E REST. DE CALÇ. E MEIO-FIO E/OU AMPLIAÇÃO DE REVESTIMENTO ASFALTO	100.000,00
1049	AQUISIÇÃO DE CAMINHÃO DE CARROÇAS PARA O TRANSPORTE DE LIXO	50.000,00
1050	CONSTRUÇÃO, REFORMA E AMPLIAÇÃO DE CEMITÉRIOS	10.000,00
1051	IMPLANTAÇÃO DE USINAS DE COMPOST. E TRAT. DE LIXO URBANO	30.000,00
1052	EXECUÇÃO DE PROJETOS DE CONSTRUÇÃO DE CASAS POPULARES	50.000,00
1053	CONSTRUÇÃO E REST. DE ESGOTOS, GALERIAS BUEIROS E OUTROS	198.000,00
1054	CONSTRUÇÃO E REFORMAS DE MERCADOS E MATADOUROS	20.000,00
1055	EXECUÇÃO DE PROJETOS ESPECIALIZADOS DE ELETRIFICAÇÃO	14.000,00
1056	MELHORAMENTO DAS ESTRADAS VICINAIS	170.000,00
1058	AQUISIÇÃO DE EQUIPAMENTOS DIVERSOS PARA MANUTENÇÃO DA SECRETARIA DE AGRICULTURA E MEIO AMBIENTE	5.000,00
1059	AQUISIÇÃO DE MÓVEIS E EQUIPAMENTOS DIVERSOS	5.000,00
1060	AQUISIÇÃO DE EQUIPAMENTOS PERMANENTE	20.000,00
1062	AQUISIÇÃO DE EQUIP. P/ O ENSINO ESPECIAL E INCLUSIVA	10.000,00
1063	AQUISIÇÃO DE EQUIPAMENTOS E UTENSÍLIOS DIVERSOS	5.000,00
1064	AQUISIÇÃO DE EQUIPAMENTOS DIVERSOS	10.000,00
1065	CONSTRUÇÃO, REFORMA DE PRAÇAS, PARQUES E JARDINS	50.000,00
1067	AQUISIÇÃO DE AMBULÂNCIA	30.000,00
1068	CONSTRUÇÃO DE CENTRO DE REFERÊNCIA DE ASSISTÊNCIA SOCIAL - CRAS	20.000,00
1069	APARELHAMENTO E AQUISIÇÃO DE EQUIPAMENTOS PARA COORDENADORIA DA MULHER	10.000,00
1070	EQUIPAR A ESTRUTURA ADM. DO GABINETE	10.000,00
1071	AQUISIÇÃO DE VEÍCULOS, UTENSÍLIOS DIVERSOS DESTINADOS A COORDENADORIA DE DEFESA CIVIL	30.000,00
1075	AQUISIÇÃO DE EQUIPAMENTOS PARA O ENSINO INFANTIL	10.000,00
1076	AQUISIÇÃO DE BRINQUEDOTECA E JOGOS PEDAGÓGICOS PARA ALUNOS DA EDUCAÇÃO INFANTIL	5.000,00
1077	CONSTRUÇÃO, REFORMA E/OU AMPLIAÇÃO DE PRÉDIO P/FUNCIONAMENTO DO IPREBAG	30.000,00
1083	AQUISIÇÃO DE VEÍCULO PARA PATRULHA MUNICIPAL	40.000,00
1084	AQUISIÇÃO DE COMPUTADORES E EQUIPAMENTOS DIVERSOS PATRULHA MUNICIPAL	10.000,00
1085	AQUISIÇÃO DE VEÍCULO PARA NÚCLEO DE SEGURANÇA NOS DISTRITOS E SEDE DO MUNICÍPIO	50.000,00
1086	AQUISIÇÃO DE COMPUTADORES E EQUIPAMENTOS DIVERSOS PARA NÚCLEO DE SEGURANÇA NOS DISTRITOS E SEDE DO MUNICÍPIO	10.000,00
1087	AQUISIÇÃO DE CÂMERAS DE MONITORAMENTO	50.000,00
1220	CONSTRUÇÃO, REFORMA DE UNIDADES DE SAÚDE	105.000,00
1222	AQUISIÇÃO DE EQUIPAMENTOS PARA O PMAQ	16.000,00
1224	AQUISIÇÃO DE EQUIPAMENTOS PROGRAMA MÉDICOS PELO BRASIL	15.000,00
1226	CONSTRUÇÃO, REFORMA E/OU ADAPTAÇÃO DE PRÉDIOS VINCULADOS AOS FMAS	25.000,00
1252	AQUISIÇÃO DE VEÍCULOS, MÓVEIS, MÁQUINAS E EQUIPAMENTOS DIVERSOS	20.000,00
1253	CONSTRUÇÃO DE CAPELA MORTUÁRIA MUNICIPAL PARA REALIZAÇÃO DE VELÓRIOS	60.000,00
1254	AQUISIÇÃO DE INSTRUMENTOS PARA BANDAS MUSICAIS DE FANFARRAS DESTES MUNICÍPIO VINCULADAS A EDUCAÇÃO	120.000,00
1255	CONSTRUÇÃO, REFORMA E/OU AMPLIAÇÃO DE PRÉDIOS PARA O CRAS	20.000,00
1256	CONSTRUÇÃO, REFORMA E/OU AMPLIAÇÃO DE PRÉDIOS PARA O CREAS	30.000,00
1257	AQUISIÇÃO DE MÓVEIS, MÁQUINAS E EQUIPAMENTOS DIVERSOS	5.000,00
2281	MANUTENÇÃO DA ACADEMIA DA SAÚDE AMPLIADA	55.000,00
Total Geral:		3.130.000,00

Totais por Atividade

Atividade	Descrição	Total
2001	MANUT. DOS SERV. ADMINIST. DA CÂMARA E CAPACIT. CONGRE	395.000,00
2002	MANUTENÇÃO DOS SERVIDORES COMISSIONADOS	193.000,00
2003	SUBSÍDIOS DOS VEREADORES	756.000,00
2004	CONCESSÃO DE REPRESENTAÇÃO AO PRESIDENTE	84.000,00
2005	DIVULGAÇÃO DE ATOS DO PODER LEGISLATIVO E EVENTOS, SOLENID.	15.000,00



PREF. MUNIC. DE BARRA DE GUABIRABA

RUA MIGUEL TEIXEIRA, S/N - CENTRO - CNPJ:10120962/0001-38

Orçamento Programa - Exercício de 2021

Página 61

Lei: , Data:

QUADRO AUXILIAR DE DETALHAMENTO DA DESPESA

2006	CONTRIBUIÇÃO PARA ENTIDADES REPRESENTATIVAS	2.000,00
2008	ENCARGOS PREVIDENCIÁRIOS - RGPS	220.000,00
2009	MANUTENÇÃO DO SCI DO PODER LEGISLATIVO	51.000,00
2011	MANUTENÇÃO DAS ATIVIDADES ADMINISTRATIVAS	369.000,00
2013	DIVULGAÇÃO INSTITUCIONAL	30.000,00
2016	CONSULTORIA E ASSESSORIA TÉCNICA	220.000,00
2017	MANUTENÇÃO DAS ATIVIDADES ADMINISTRATIVAS	2.400.000,00
2018	CAPACITAÇÃO DE SERVIDORES	40.000,00
2019	SUBVENÇÕES A ENTIDADES FILANTRÓPICAS	10.000,00
2020	CONTRIBUIÇÃO PARA O RGPS	160.000,00
2021	CONTRIBUIÇÃO PARA O RPPS	123.000,00
2022	PRECATÓRIOS E DECISÕES JUDICIAIS	535.000,00
2023	MANUTENÇÃO DAS ATIVIDADES ADMINISTRATIVAS	40.000,00
2024	CONTROLE ORÇAMENTÁRIO E FINANCEIRO	30.000,00
2025	CONTRATAÇÃO DE ASSESSORIA ESPECIALIZADA	120.000,00
2026	LOCAÇÃO DE SOFTWARE	8.000,00
2027	MANUTENÇÃO DAS ATIVIDADES ADMINISTRATIVAS	31.000,00
2028	OBRIGAÇÕES TRIBUTÁRIAS E CONTRIBUTIVAS	180.000,00
2029	AMORTIZAÇÃO DE DÍVIDAS CONTRATADAS PREVIDENCIÁRIAS	180.000,00
2030	IMPLANTAÇÃO DE LABORATÓRIO DE INFORMÁTICA	30.000,00
2031	MANUTENÇÃO DAS ATIVIDADES DE CRECHE	145.000,00
2032	PROGRAMA MERENDA ESCOLAR	470.000,00
2034	CONCESSÃO DE SUBVENÇÃO A ENTIDADE EDUCACIONAL	2.000,00
2037	PROGRAMA PDDE	2.000,00
2040	IMPLANTAÇÃO DE CURSOS PROFISSIONALIZANTES	27.000,00
2043	ALFABETIZAÇÃO DE JOVENS E ADULTOS	49.000,00
2044	MANUTENÇÃO DA EDUCAÇÃO ESPECIAL E INCLUSIVA	42.000,00
2045	CAPACITAÇÃO E TREINAMENTO DE SERVIDORES DO ENSINO BÁSICO FUNDEB 40%	33.000,00
2046	DISTRIB. DE MATERIAL AOS PROF. E ALUNOS DO ENSINO BÁSICO FUNDEB 40%	3.000,00
2047	MANUTENÇÃO DO TRANSPORTE ESCOLAR FUNDEB 40%	100.000,00
2048	GESTÃO ADMINISTRATIVA DO ÓRGÃO 60%	5.495.000,00
2053	MANUTENÇÃO DAS ATIVIDADES ADMINISTRATIVAS	54.000,00
2054	PREMIAÇÃO POR COMPETIÇÃO, INCENT. A PRÁTICA DE ESPORTES	20.000,00
2055	PROMOÇÃO DO DESPORTO AMADOR	15.000,00
2056	MANUTENÇÃO DAS ATIVIDADES DE SAÚDE	42.000,00
2057	CONTRIBUIÇÃO PARA O RGPS	5.000,00
2059	MANUTENÇÃO DAS ATIVIDADES ADMINISTRATIVAS DA SECRETARIA - FMS	2.526.000,00
2063	MANUTENÇÃO DAS ATIVIDADES ADMINISTRATIVAS DO CONSÓRCIO	39.500,00
2064	MANUTENÇÃO DO PSF	2.085.000,00
2066	MANUTENÇÃO DO PACS	592.000,00
2069	APOIO AO CONSELHO MUNICIPAL DE SAÚDE	15.000,00
2071	MANUTENÇÃO DE ODONTOCLÍNICA	24.000,00
2073	MANUTENÇÃO GERAL DA UNIDADE DE SAÚDE - MAC - MEDIA E ALTA COMPLEXIDADE	1.874.000,00
2074	MANUTENÇÃO DE CAMPANHA E VACINAÇÕES	18.000,00
2076	GRATIFICAÇÃO POR PRODUÇÃO	10.000,00
2077	MANUTENÇÃO DO TFD	30.000,00
2078	MANUTENÇÃO DO PROGRAMA FARMÁCIA BÁSICA	32.000,00
2079	MANUTENÇÃO DE PROGRAMA DE VIGILÂNCIA SANITÁRIA	36.000,00
2080	MANUTENÇÃO DAS AÇÕES DE CARATER CONTINUADO DA UNIDADE	77.000,00
2083	MORADIA DIGNA	5.000,00
2084	PROGRAMA DE ASSISTÊNCIA SOCIAL GERAL	10.000,00
2085	ALIMENTAÇÃO ALTERNATIVA	5.000,00
2086	CONTRIBUIÇÃO PARA O RGPS	5.000,00
2087	CONTRIBUIÇÃO PARA O RPPS	10.000,00
2088	MANUTENÇÃO DAS ATIVIDADES ADMINISTRATIVAS DO FMAS	561.000,00
2091	ASSISTÊNCIA INTEGRAL A CRIANÇA E AO ADOLESCENTE	70.000,00
2095	SUBVENÇÕES A ENTIDADES ASSISTENCIAIS	5.000,00
2096	ASSISTÊNCIA SOCIAL GERAL A FAMÍLIAS CARENTES (LEI Nº 132/2000)	110.000,00
2103	MANUTENÇÃO ADMINISTRATIVA DO FDCA	35.000,00
2104	MANUTENÇÃO DO CONSELHO TUTELAR	60.000,00



PREF. MUNIC. DE BARRA DE GUABIRABA
RUA MIGUEL TEIXEIRA, S/N - CENTRO - CNPJ:10120962/0001-38

Orçamento Programa - Exercício de 2021

Página 62

Lei: , Data:

QUADRO AUXILIAR DE DETALHAMENTO DA DESPESA

2105	PROGRAMA DE CURSOS PROFISSIONALIZANTES	15.000,00
2106	PROGRAMA DE ESTÁGIO REMUNERADO	230.000,00
2107	MANUTENÇÃO DAS ATIV. DO FUNDO MUNC. DE ASSIST. AO IDOSO	35.000,00
2108	MANUTENÇÃO DAS ATIVIDADES IMPLANTAÇÃO E MUNICIPALIZAÇÃO DO TRÂNSITO	40.000,00
2109	MANUT. DAS ATIV. DE LIMPEZA PÚBLICA, E SERV. ADMINISTRATIVOS	1.463.000,00
2110	MANUTENÇÃO DO SIST. DE ILUM. PÚBL. DA REDE DO MUNIC. VIAS, DISTRITOS	65.000,00
2111	MANUTENÇÃO DAS ATIVIDADES ADMINISTRATIVAS	30.000,00
2113	APOIO A AGRICULTURA FAMILIAR	4.000,00
2114	MANUTENÇÃO ADMINISTRATIVA DA UNIDADE	21.000,00
2115	REALIZAÇÃO DE FESTIVIDADES E EVENTOS NO MUNICÍPIO	440.000,00
2116	GESTÃO ADMINISTRATIVA DO IPREBAG	505.000,00
2117	MANUTENÇÃO DAS ATIVIDADES PREVIDENCIÁRIAS	4.585.000,00
2118	MANUTENÇÃO DO PROGRAMA DE EPIDEMIOLOGIA	94.000,00
2119	GESTÃO ADMINISTRATIVA DO ENSINO INFANTIL 40%	72.000,00
2120	GESTÃO ADMINISTRATIVA ENSINO INFANTIL 60%	35.000,00
2121	AQUISIÇÃO DE MEDICAMENTOS	100.000,00
2122	AQUISIÇÃO DE MATERIAL AMBULATORIAL	5.000,00
2123	AQUISIÇÃO DE MATERIAL ODONTOLÓGICO	25.000,00
2125	MANUTENÇÃO DA ATENÇÃO BÁSICA	24.000,00
2126	AMORTIZAÇÃO DE DÍVIDAS COM O RPPS	380.000,00
2128	INDENIZAÇÕES E RESTITUIÇÕES	5.000,00
2129	MANUTENÇÃO DAS ATIVIDADES DO SCI DO PODER EXECUTIVO	130.000,00
2135	MANUTENÇÃO DO PROGRAMA A CAMINHO DA ESCOLA	7.000,00
2137	MANUTENÇÃO DO PNATE	45.000,00
2142	COBERTURA DE DÉFICIT TÉCNICO DO REG.PRÓPRIO DE PREVIDÊNCIA - APORTE FINANCEIRO	400.000,00
2143	MANUTENÇÃO TRANSPORTE DE ESTUDANTES COM RECURSOS PRÓPRIOS	28.000,00
2144	CAPACITAÇÃO DE SERVIDORES MUNICIPAIS DO FUNDO DE PREVIDÊNCIA IPREBAG	30.000,00
2148	MANUTENÇÃO DO NASF	252.000,00
2149	MANUTENÇÃO DA COORDENADORIA DA MULHER	20.000,00
2156	MANUTENÇÃO DAS ATIVIDADES DO CONSELHO MUNICIPAL DE ASSISTÊNCIA A CRIANÇA E AO ADOLESCENTE	20.000,00
2158	ENCARGOS PREVIDENCIÁRIOS RGPS	20.000,00
2159	ENCARGOS PREVIDENCIÁRIOS RPPS	15.000,00
2160	AQUISIÇÃO DE FARDAMENTO DESTINADO A SERVIDORES DO FMS	25.000,00
2161	PROMOÇÃO DE AÇÕES DO PROGRAMA REDE CEGONHA	46.000,00
2162	AQUISIÇÃO DE FARDAMENTO DESTINADO A SERVIDORES (RECURSOS PRÓPRIOS)	30.000,00
2163	AQUISIÇÃO DE FARDAMENTO DESTINADO A SERVIDORES (RECURSOS PRÓPRIOS)	40.000,00
2165	MANUTENÇÃO DAS ATIVIDADES ADMINISTRATIVAS DA COORDENADORIA DE DEFESA CIVIL	71.000,00
2166	PROGRAMA DE ESTÁGIO SUPERVISIONADO 40%	30.000,00
2168	MANUTENÇÃO DOS SERVIDORES EFETIVOS	10.000,00
2169	MODERNIZAÇÃO DA ESTRUTURA ADMINISTRATIVA DA UNIDADE	10.000,00
2170	MANUTENÇÃO DAS AÇÕES DE CARÁTER CONTINUADO	56.000,00
2171	MANUTENÇÃO DAS ATIVIDADES VINCULADAS AO ESPORTE E LAZER	25.000,00
2172	PREMIAÇÕES CULTURAIS, ARTÍSTICAS, CIENTÍFICA E DESPORTIVA	18.000,00
2173	REALIZAÇÃO DE JOGOS E CAMPEONATOS ESPORTIVOS	15.000,00
2176	MANUTENÇÃO DAS ATIVIDADES DO ORGÃO	82.000,00
2177	MANUTENÇÃO DO ENSINO PRÉ ESCOLAR	117.000,00
2179	MANUTENÇÃO DA EDUCAÇÃO DE JOVENS E ADULTOS	32.000,00
2181	MANUTENÇÃO DA MERENDA ESCOLAR - RECURSOS PRÓPRIOS	390.000,00
2182	MANUTENÇÃO DO PROGRAMA MAIS EDUCAÇÃO	759.000,00
2183	MANUTENÇÃO DO ENSINO BÁSICO E FORMAÇÃO DE PROFESSORES	96.000,00
2184	MANUTENÇÃO DO PROGRAMA PDDE	20.000,00
2185	MANUTENÇÃO DE PROGRAMAS DE FORMAÇÃO CONTINUADA PARA PROFESSORES DA REDE MUNICIPAL DE ENSINO	45.000,00
2186	AQUISIÇÃO DE MATERIAL ESCOLAR E DIDÁTICO PARA A EDUCAÇÃO BÁSICA	10.000,00
2191	MANUTENÇÃO DOS CONSELHOS MUNICIPAIS	13.000,00
2192	DESPESAS COM FUNDEB DO CORRENTE EXERCÍCIO SEM ATIVO FINANCEIRO	50.000,00
2193	APOIO AO CONSELHO MUNICIPAL DO FUNDEB	20.000,00
2196	INSTALAÇÃO DE CÂMERAS DE MONITORAMENTO	30.000,00
2197	CRIAÇÃO DE PATRULHA ESCOLAR MUNICIPAL	65.000,00
2198	CRIAÇÃO DE NÚCLEO DE SEGURANÇA NOS DISTRITOS E SEDE DO MUNICÍPIO	32.000,00



PREF. MUNIC. DE BARRA DE GUABIRABA

RUA MIGUEL TEIXEIRA, S/N - CENTRO - CNPJ:10120962/0001-38

Orçamento Programa - Exercício de 2021

Página 63

Lei: , Data:

QUADRO AUXILIAR DE DETALHAMENTO DA DESPESA

2201	GESTÃO ADMINISTRATIVA DO ORGÃO 40%	2.841.000,00
2202	PROMOÇÃO DAS AÇÕES DO PROGRAMA SAÚDE MENTAL	36.000,00
2203	MANUTENÇÃO DOS SERVIÇOS DE ATENDIMENTO MÓVEL DE UGÊNCIA - SAMU	61.000,00
2204	CONTRIBUIÇÃO PARA O RGPS	5.000,00
2205	CONTRIBUIÇÃO PARA O RPPS	10.000,00
2206	CONTRIBUIÇÃO PARA O RGPS	10.000,00
2207	CONTRIBUIÇÃO PARA O RPPS	10.000,00
2210	CONTRIBUIÇÃO PARA O RPPS 40%	1.050.000,00
2211	CONTRIBUIÇÃO PARA O RGPS 40%	2.000,00
2212	CONTRIBUIÇÃO PARA O RPPS 60%	1.860.000,00
2213	CONTRIBUIÇÃO PARA O RGPS 60%	10.000,00
2214	IMPLANTAÇÃO DE OUVIDORIA MUNICIPAL	40.000,00
2215	CONTRIBUIÇÕES PARA CNM/AMUPE E OUTROS	250.000,00
2216	APOIO A DESFILE CÍVICO E FESTIVIDADES ESCOLARES NAS UNIDADES ESCOLARES	20.000,00
2217	MANUTENÇÃO DAS ATIVIDADES ADMINISTRATIVAS DO NUCLEO INTERMUNICIPAL EM SAÚDE DOS CONVENIADOS DO COMSUL-NIS	50.000,00
2218	PROGRAMA SAÚDE NA ESCOLA	18.000,00
2219	PROGRAMA SAÚDE BUCAL	36.000,00
2220	PROGRAMA DE MELHORIA DO ACESSO E DA QUALIDADE PMAQ	49.000,00
2221	INCENTIVO AO PROG. ACADEMIA DA SAUDE	18.000,00
2222	PROGRAMA MÉDICOS PELO BRASIL	40.000,00
2223	RECURSOS DO TESOUREIRO	25.000,00
2226	CONCESSÃO DE BOLSA RECICLAGEM	10.000,00
2227	MANUTENÇÃO DAS ATIVIDADES DO NUCLEO INTERMUNICIPAL DE ILUMINAÇÃO PÚBLICA - NIIP	65.000,00
2229	CUSTEIO PARA AUXÍLIOS RECLUSÃO, NATALIDADE, FUNERAL, DOENÇAS E OUTROS BENEFÍCIOS AO SERVIDOR	10.000,00
2233	CONSTITUIÇÃO E MANUTENÇÃO DO CONSELHO MUNICIPAL DE DEFESA DO MEIO AMBIENTE	30.000,00
2234	SERVIÇOS DE PROTEÇÃO AMBIENTAL E DE RECUPERAÇÃO DE ÁREAS DEGRADADAS	30.000,00
2236	INCENTIVO A PROMOÇÃO DE PROJETOS CULTURAIS/ LEI ALDIR BLANC Nº 14.017/2020	120.000,00
2300	MANUTENÇÃO DAS ATIVIDADES DO NUCLEO INTERMUNICIPAL DE SANEAMENTO BÁSICO CONVENIADOS DO COMSUL - NISB	165.000,00
2302	Parcelamento e Amortização da Dívida Contratual	500,00
2305	ENCARGOS PREVIDENCIÁRIOS - RPPS	5.000,00
2306	RECURSOS FUNDEB EXERCÍCIO ANTERIOR	10.000,00
2307	MANUTENÇÃO DAS AÇÕES DE ALIMENTAÇÃO E NUTRIÇÃO	11.000,00
2316	CONFERÊNCIA PREVIDENCIÁRIA MUNICIPAL	15.000,00
2317	PRECATÓRIOS E SENTENÇAS JUDICIAIS	10.000,00
2318	PROVENTOS DOS INATIVOS E PENSIONISTAS DA CÂMARA	15.000,00
2319	GESTÃO ADMINISTRATIVA DO FUNPREV	45.000,00
2320	MANUTENÇÃO DAS ATIVIDADES PREVIDENCIÁRIAS	20.000,00
2321	CONCESSÃO DE MEDICAMENTOS, ALIMENTAÇÃO E OUTROS BENEFÍCIOS, POR DETERMINAÇÃO JUDICIAL OU DO MINISTÉRIO PÚBLICO	30.000,00
2322	SERVIÇOS DE PROTEÇÃO SOCIAL BÁSICA	408.000,00
2323	SERVIÇOS DA PROTEÇÃO SOCIAL ESPECIAL	121.000,00
2326	APRIMORAMENTO DA GESTÃO DO BOLSA FAMÍLIA (IGDBF) E CADÚNICO	106.000,00
2327	FORTEALECIMENTO DO CNTRL SOCIAL DO PBF - IGDPBF	14.000,00
2328	BENEFÍCIOS EVENTUAIS	125.000,00
2329	AEPETI - ERRADICAÇÃO TRABALHO INFANTIL	90.000,00
2330	BPC ESCOLA	10.000,00
2333	ENFRENTAMENTO DE EMERGÊNCIA COVID 19	440.000,00
2334	APRIMORAMENTO DA GESTÃO DO SUAS - IGDSUAS	30.000,00
2335	PRIMEIRA INFÂNCIA NO SUAS/ CRIANÇA FELIZ	60.000,00
2336	EXECUÇÃO DAS ATIVIDADES DO PAIF - FEAS	91.000,00
2337	APOIO E ASSISTÊNCIA AO IDOSO	25.000,00
2338	APOIO AO CONSELHO DO IDOSOS	40.000,00
2339	ENFRENTAMENTO DA EMERGÊNCIA COVID-19 - EPI	30.000,00
2340	ENFRENTAMENTO DA EMERGÊNCIA COVID-19 - ALIMENTOS	30.000,00
Total Geral:		40.890.000,00

Assinado de forma digital por
WILSON MADEIRO DA
SILVA:23425113372
Dados: 2020.10.01 00:06:35
-03'00'



PREF. MUNIC. DE BARRA DE GUABIRABA
RUA MIGUEL TEIXEIRA, S/N - CENTRO - CNPJ:10120962/0001-38

Orçamento Programa - Exercício de 2021

Página 64

Lei: , Data:

QUADRO AUXILIAR DE DETALHAMENTO DA DESPESA

Totais por Operação Especial

Op.Esp.	Descrição	Total
0099	RESERVA DE CONTINGÊNCIA	5.000,00
0999	RESERVA DE CONTINGÊNCIA	895.000,00
Total Geral:		900.000,00