



PREFEITURA DE
BARRA DE GUABIRABA

Fazendo acontecer

1

LOA – 2020

Lei Orçamentária Anual

Lei Nº 331/2019

**Barra de Guabiraba, 18 de Novembro de
2019.**



PREFEITURA DE
BARRA DE GUABIRABA

Fazendo acontecer

LEI Nº 331/2019

EMENTA: Dispõe sobre o Orçamento Fiscal e da Seguridade Social do **Município de Barra de Guabiraba** para o exercício financeiro de **2020** e dá outras providências.

O Preito Constitucional do Município de Barra de Guabiraba, Estado de Pernambuco, no uso de suas atribuições legais, conferidas pela Lei Orgânica Municipal;

Faço saber que a Câmara Municipal de Vereadores aprovou e eu sancionei seguinte Lei:

Art. 1º - O Orçamento Fiscal e da Seguridade Social do Município de Barra de Guabiraba, discriminados pelos anexos que integra este Projeto de Lei, estima à receita e fixa a despesa para o exercício financeiro de **2020** em **R\$ 42.000.000,00 (Quarenta e dois milhões de reais)**, nos termos da Constituição Federal, Lei 4.320/64, Lei complementar nº 101/2000 e a Lei Municipal de Diretrizes Orçamentárias para o exercício de **2020**, prevendo inclusive os orçamentos referentes aos Poderes do Município, seus fundos, órgãos e entidades da Administração Municipal, instituídas e mantidas pelo Poder Público, compreendendo:

I – Orçamento Fiscal – **R\$ 26.476.000,00 (Vinte e seis milhões, quatrocentos e setenta e seis mil reais);**

II – Orçamento da Seguridade Social – **R\$ 15.524.000,00 (Quinze milhões, quinhentos e vinte e quatro mil reais).**



Art. 2º - A receita será arrecadada na forma da Legislação em vigor e especificações dos anexos desta Lei, e de acordo com o seguinte desdobramento:

ADMINISTRAÇÃO DIRETA

I – RECEITAS CORRENTES

a) Receita Tributária	R\$	1.375.000,00
b) Receita de Contribuições	R\$	1.620.000,00
c) Receita Patrimonial	R\$	233.000,00
d) Receita de Serviços	R\$	55.000,00
e) Transferências Correntes	R\$	36.098.000,00
f) Outras Receitas Correntes	R\$	763.000,00
(-) Dedução das Receitas para Formação do FUNDEB	R\$	(3.418.000,00)
SUBTOTAL	R\$	36.726.000,00

II – RECEITAS INTRA-ORÇAMENTÁRIAS

a) Intra-Orçamentárias	R\$	2.550.000,00
SUBTOTAL	R\$	2.550.000,00

III – RECEITAS DE CAPITAL

a) Operações de Créditos	R\$	5.000,00
b) Alienação de Bens	R\$	9.000,00
c) Transferência de Capital	R\$	2.710.000,00
SUBTOTAL	R\$	2.724.000,00
TOTAL GERAL.....	R\$	42.000.000,00

ADMINISTRAÇÃO INDIRETA



Parágrafo Único – As receitas que custearão as entidades da Administração Indireta são as previstas na natureza da receita, abaixo discriminadas, por categorias descrição e valores.

I- FUNDO MUNICIPAL DE ASSISTÊNCIA SOCIAL – FMAS

1321.00.1.1.05	Rec. Rem. De Depósitos de Recur. Vinculados – FMAS	R\$	20.000,00
1321.00.1.1.06	Rec. Rem. De Depósitos de Recur. Próprio – FMAS	R\$	3.000,00
1718.10.3.1.00	Transferências dos Convênios União	R\$	40.000,00
1718.12.1.1.01	Transf. Recur. do Fundo Nac. de Assistência Social – FMAS	R\$	702.000,00
1728.10.9.1.02	Transferências de Convênios do Estado	R\$	30.000,00
1921.99.1.1.04	Indenizações – FMAS	R\$	5.000,00
1922.99.1.1.04	Restituições – FMAS	R\$	5.000,00
2418.12.1.1.00	Transf. Convênios da União para o FMAS	R\$	40.000,00
2418.12.1.1.01	Transf. Convênios do Estado para o FMAS	R\$	10.000,00
	Repasse Financeiro	R\$	1.045.000,00
SUBTOTAL.....		R\$	1.900.000,00

II- FUNDO MUNICIPAL DE SAÚDE – FMS

1321.00.1.1.03	Rec. Rem. de Depósitos de Recursos. Vinculados - FMS	R\$	20.000,00
1718.03.1.1.11	Transferências de Recursos do SUS – Bloco de Custeio	R\$	3.020.000,00
1718.04.1.1.11	Transferências de Recursos do SUS – Bloco de Investimentos	R\$	300.000,00
1718.10.1.1.00	Transferências de Convênio da União p/ SUS	R\$	100.000,00
1728.03.1.1.00	Transferências de Recursos dos Estados p/ SUS	R\$	100.000,00
1728.10.1.1.00	Transferências de Convênio dos Estados p/ SUS	R\$	50.000,00
1921.99.1.1.02	Outras Indenizações – FMS	R\$	5.000,00
1922.99.1.1.02	Outras Restituições – FMS	R\$	5.000,00
2418.03.9.1.00	Transf. de Recursos do Sistema Único de Saúde– SUS	R\$	150.000,00
2418.10.1.1.00	Transf. de Convênios da União p/ o Sistema Único de Saúde – SUS	R\$	100.000,00
2428.03.1.1.00	Transf. de Recursos do Sistema Único de Saúde – SUS	R\$	50.000,00
2428.10.1.1.00	Transf. de Convênios dos Estados p/ o Sistema Único de Saúde SUS	R\$	100.000,00
	Repasse Financeiro	R\$	4.290.000,00
SUBTOTAL.....		R\$	8.290.000,00



III- INSTITUTO DE PREVIDÊNCIA DOS SERVIDORES DO MUNICÍPIO DE BARRA DE GUABIRABA – PLANO PREVIDENCIÁRIO

1218.01.1.0.01	Contribuição do Servidor Ativo Civil ao RPPS	R\$	1.565.000,00
1218.01.1.2.01	Contribuição do Servidor Ativo Civil ao RPPS – Multas e Juros	R\$	5.000,00
1218.01.2.1.01	Contribuições do Servidor Inativo Civil para RPPS	R\$	5.000,00
1218.01.3.1.01	Contribuições. de Pensionista Civil para o RPPS	R\$	5.000,00
1321.00.1.1.09	Remuneração dos Invest. do RPPS	R\$	40.000,00
1928.01.1.1.03	Outras Indenizações – RPPS	R\$	5.000,00
1928.02.9.1.02	Outras Restituições – RPPS	R\$	5.000,00
1990.01.1.1.00	Contrib. Previd. para Amortização do Déficit Atuarial	R\$	50.000,00
1990.03.1.1.00	Compens. Financ. entre o Regime Geral e o Regime Próprio	R\$	600.000,00
7218.03.1.1.01	Contribuição Patronal - Servidor Civil Ativo	R\$	1.565.000,00
7218.03.2.1.01	Contrib. do Servidor Inativo Civil ao RPPS	R\$	5.000,00
7218.03.3.1.01	Contrib. do Servidor Pensionistas Civil ao RPPS	R\$	5.000,00
7218.03.1.2.01	Contrib. Pat. de Servidor Ativo Civil ao RPPS – Multas e Juros	R\$	5.000,00
7218.02.1.1.01	Contrib.Patronal em Regime de Parcelamento	R\$	900.000,00
7218.02.1.2.01	Contrib.Patronal em Regime de Parcelamento – Multas e Juros	R\$	50.000,00
SUBTOTAL.....		R\$	4.810.000,00

IV- INSTITUTO DE PREVIDÊNCIA DOS SERVIDORES DO MUNICÍPIO DE BARRA DE GUABIRABA – PLANO FINANCEIRO

1218.01.1.0.0	Contribuição do Servidor Ativo Civil ao RPPS	R\$	30.000,00
1218.01.1.2.0	Contribuição do Servidor Ativo Civil ao RPPS – Multas e Juros	R\$	10.000,00
1321.00.1.1.0	Remuneração dos Invest. do RPPS	R\$	5.000,00
7218.03.1.1.0	Contrib. Patronal de Servidor Ativo Civil ao RPPS	R\$	15.000,00
7218.03.1.2.0	Contrib. Patronal de Servidor Ativo Civil ao RPPS – Multas e Juros	R\$	5.000,00
SUBTOTAL.....		R\$	65.000,00

TOTAL..... R\$ 15.065.000,00

Art. 3º - A despesa municipal será realizada segundo a discriminação nos anexos que acompanham esta Lei, incluindo a da Administração Direta, e indireta, por Programa de Trabalho por funções, órgãos e categorias econômicas, com os seguintes desdobramentos.



I – FUNÇÕES DE GOVERNO

FUNÇÃO	CORRENTE	CAPITAL	RESERVA CONTINGÊNCIA	VALOR
01 Legislativa	1.375.000,00	45.000,00		1.420.000,00
04 Administração	4.198.000,00	116.000,00		4.314.000,00
06 Segurança Pública	187.000,00	160.000,00		347.000,00
08 Assistência Social	1.932.000,00	190.000,00		2.122.000,00
09 Previdência Social	4.955.000,00	50.000,00		5.005.000,00
10 Saúde	7.944.000,00	453.000,00		8.397.000,00
12 Educação	12.910.000,00	1.410.000,00		14.320.000,00
13 Cultura	619.000,00	85.000,00		704.000,00
14 Direitos da Cidadania	65.000,00	5.000,00		70.000,00
15 Urbanismo	1.528.000,00	340.000,00		1.868.000,00
16 Habitação	0,00	50.000,00		50.000,00
17 Saneamento	165.000,00	198.000,00		363.000,00
18 Gestão Ambiental	10.000,00	0,00		10.000,00
20 Agricultura	30.000,00	5.000,00		35.000,00
23 Comércio e Serviço		20.000,00		20.000,00
25 Energia	65.000,00	14.000,00		79.000,00
26 Transporte	44.000,00	210.000,00		254.000,00
27 Desporto e Lazer	129.000,00	55.000,00		184.000,00
28 Encargos Especiais	1.633.000,00	0,00		1.633.000,00
99 Reserva de Contingência			805.000,00	805.000,00
TOTAL GERAL.....	37.789.000,00	3.406.000,00	805.000,00	42.000.000,00

II – DESPESAS POR ORGÃO DA ADMINISTRAÇÃO DIRETA

ORGÃO	CORRENTE	CAPITAL	RESERVA DE CONTINGÊNCIA	VALOR
0101 CÂMARA MUNICIPAL	1.575.000,00	45.000,00		1.620.000,00
0202 GABINETE DO PREFEITO	946.000,00	60.000,00	700.000,00	1.706.000,00
0203 SECRETARIA DE ADMINISTRAÇÃO	4.200.000,00	180.000,00		4.080.000,00
0204 SECRETARIA DE FINANÇAS	414.000,00	416.000,00		830.000,00
0205 SECRETARIA DE EDUCAÇÃO	2.568.000,00	952.000,00		3.820.000,00



PREFEITURA DE
BARRA DE QUABIRABA

Fazendo acontecer

0206	SECRETARIA DE ESPORTE E LAZER	167.000,00	5.000,00	172.000,00
0207	SECRETARIA DE SAÚDE	52.000,00	5.000,00	57.000,00
0208	SECRETARIA DE ASSISTÊNCIA SOCIAL	287.000,00	35.000,00	322.000,00
0209	SECRETARIA DE TRANSPORTE	40.000,00	10.000,00	50.000,00
0210	SECRETARIA DE OBRAS E SERVIÇOS PÚBLICOS	1.538.000,00	1.162.000,00	2.700.000,00
0211	SECRETARIA DE AGRICULTURA	34.000,00	5.000,00	39.000,00
0212	SECRETARIA DE TURISMO	581.000,00	5.000,00	586.000,00
0216	FUNDEB	10.330.000,00	360.000,00	10.690.000,00
0215	CONSÓRCIO P. DOS MUNICIPIOS DA MATA SUL	254.500,00	8.500,00	263.000,00
SUBTOTAL.....		22.986.500,00	3.248.500,00	700.000,00 26.935.000,00

III- DESPESAS POR ORGÃO ADMINISTRAÇÃO INDIRETA

ORGÃO	CORRENTE	CAPITAL	RESERVA DE CONTINGÊNCIA	VALOR
0213 FUNDO MUNICIPAL DE ASSISTÊNCIA SOCIAL - FMAS	1.668.000,00	232.000,00		1.900.000,00
0301 FUNDO MUNICIPAL DE SAÚDE - FMS	7.589.500,00	700.500,00		8.290.000,00
0302 IPREBAG	4.720.000,00	50.000,00	105.000,00	4.875.000,00
SUBTOTAL.....	13.977.500,00	982.500,00	105.000,00	15.065.000,00
TOTAL GERAL.....	36.964.000,00	4.231.000,00	805.000,00	42.000.000,00

IV - POR CATEGORIA ECONÔMICA

ADMINISTRAÇÃO DIRETA E INDIRETA

DESPESAS CORRENTES

a) Pessoal e Encargos Sociais	R\$	23.442.000,00
b) Outras Despesas Correntes	R\$	13.522.000,00
SUBTOTAL.....	R\$	36.964.000,00



DESPESAS DE CAPITAL

a) Investimentos	R\$	3.831.000,00
b) Amortização da Dívida	R\$	400.000,00
SUBTOTAL.....	R\$	4.231.000,00

RESERVA DE CONTINGÊNCIA

a) Reserva de Contingência	R\$	805.000,00
SUBTOTAL.....	R\$	805.000,00

TOTAL GERAL..... R\$ 42.000.000,00

Art. 4º - Nos termos do artigo 22 parágrafo único da lei Municipal nº 330/2019, que trata da Lei de Diretrizes Orçamentária, fica o Poder Executivo Municipal, autorizado abrir créditos adicionais suplementares até o limite de 1/3 do total da despesa fixada nesta lei, utilizando como fonte de recursos o disposto no art. 43, §1º e incisos da Lei Federal nº 4.320, de 17 de março de 1964, sendo mencionados por ocasião da abertura do decreto de crédito, e:

I – repassar para o Poder Legislativo municipal o percentual permitido no inciso I, do art. 29A, da Constituição Federal, para atendimentos dos incisos I e II, § 2º do mesmo artigo;

II – utilizar a reserva de contingência como recurso para abertura de créditos suplementares;

III – autorizado a proceder a transposição, remanejamento ou transferência de recurso de um elemento de despesa para outro, dentro de uma unidade orçamentária, conforme art. 167, alínea VI da Constituição Federal;

IV – a utilizar os recursos de convênios como fonte para abertura de créditos adicionais a ser aplicado no objeto do próprio convênio;

Art. 5º - Os créditos especiais autorizados no exercício de 2019 serão reabertos nos limites de seus saldos, segundo o disposto no § 2º, art. 167 da Constituição Federal, obedeceram às codificações constantes desta Lei.



PREFEITURA DE
BARRA DE QUABIRABA

Fazendo acontecer

Art. 6º - Esta Lei entrará em vigor na data de sua publicação, tendo seus efeitos a partir de 1º de janeiro de **2020**.

Gabinete do Prefeito, 18 de novembro de 2019.



Wilson Madeiro da Silva
-Prefeito-

**PREF. MUNIC. DE BARRA DE GUABIRABA**

RUA MIGUEL TEIXEIRA, S/N - CENTRO - CNPJ:10120962/0001-38

Orçamento Programa - Exercício de 2020

Page 3

QUADRO AUXILIAR DE DETALHAMENTO DA DESPESA

Lei: 331, Data: 18/11/2019

PODER	02	PODER EXECUTIVO
ORGÃO	02	GABINETE DO PREFEITO
UNIDADE	01	GABINETE DO PREFEITO

Aplicacao Programada	Proj/Ativ	Finalidade	Categoria	Detalhada	TotalGrupo	Total Categ.	Total Func.
			F.R. - C.A.				
EQUIPAR A ESTRUTURA ADM. DO GABINETE	04.122.0021.1070.0000						10.000,00
4 DESPESAS DE CAPIT						10.000,00	
4 INVESTIMENTOS					10.000,00		
EQUIPAMENTOS E MATERIAL PERMANENTE			4.4.90.52.00	10.000,00			
MANUTENÇÃO DAS ATIVIDADES ADMINISTRATIVAS	04.122.0021.2011.0000						370.000,00
3 DESPESAS CORREN						370.000,00	
1 PESSOAL E ENCARGOS SOCIAIS					230.000,00		
CONTRATAÇÃO POR TEMPO DETERMINADO			3.1.90.04.00	220.000,00			
VENCIMENTOS E VANTAGENS FIXAS - PESSOAL CIVIL			3.1.90.11.00	10.000,00			
3 OUTRAS DESPESAS CORRENTES					140.000,00		
DIÁRIAS - CIVIL			3.3.90.14.00	80.000,00			
MATERIAL DE CONSUMO			3.3.90.30.00	30.000,00			
OUTROS SERVIÇOS DE TERCEIROS - PESSOA FÍSICA			3.3.90.36.00	10.000,00			
OUTROS SERVIÇOS DE TERCEIROS - PESSOA JURÍDICA			3.3.90.39.00	10.000,00			
INDENIZAÇÕES E RESTITUIÇÕES			3.3.90.93.00	10.000,00			
DIVULGAÇÃO INSTITUCIONAL	04.122.0021.2013.0000						30.000,00
3 DESPESAS CORREN						30.000,00	
3 OUTRAS DESPESAS CORRENTES					30.000,00		
MATERIAL DE CONSUMO			3.3.90.30.00	10.000,00			
OUTROS SERVIÇOS DE TERCEIROS - PESSOA FÍSICA			3.3.90.36.00	10.000,00			
OUTROS SERVIÇOS DE TERCEIROS - PESSOA JURÍDICA			3.3.90.39.00	10.000,00			
IMPLANTAÇÃO DE OUVIDORIA MUNICIPAL	04.122.0021.2214.0000						40.000,00
3 DESPESAS CORREN						40.000,00	
1 PESSOAL E ENCARGOS SOCIAIS					10.000,00		
CONTRATAÇÃO POR TEMPO DETERMINADO			3.1.90.04.00	10.000,00			
3 OUTRAS DESPESAS CORRENTES					30.000,00		
MATERIAL DE CONSUMO			3.3.90.30.00	10.000,00			
OUTROS SERVIÇOS DE TERCEIROS - PESSOA FÍSICA			3.3.90.36.00	10.000,00			
OUTROS SERVIÇOS DE TERCEIROS - PESSOA JURÍDICA			3.3.90.39.00	10.000,00			
CONTRIBUIÇÕES PARA CNM/AMUPE E OUTROS	04.122.0021.2215.0000						250.000,00
3 DESPESAS CORREN						250.000,00	
3 OUTRAS DESPESAS CORRENTES					250.000,00		
CONTRIBUIÇÕES			3.3.50.41.00	250.000,00			
AQUISIÇÃO DE VEÍCULOS, UTENSÍLIOS DIVERSOS DESTINADOS A COORDENADORIA DE DEFESA CIVIL	04.122.0061.1071.0000						30.000,00
4 DESPESAS DE CAPIT						30.000,00	
4 INVESTIMENTOS					30.000,00		
EQUIPAMENTOS E MATERIAL PERMANENTE			4.4.90.52.00	30.000,00			
MANUTENÇÃO DAS ATIVIDADES ADMINISTRATIVAS DA COORDENADORIA DE DEFESA CIVIL	04.122.0061.2165.0000						70.000,00
3 DESPESAS CORREN						70.000,00	
1 PESSOAL E ENCARGOS SOCIAIS					30.000,00		
CONTRATAÇÃO POR TEMPO DETERMINADO			3.1.90.04.00	10.000,00			
VENCIMENTOS E VANTAGENS FIXAS - PESSOAL CIVIL			3.1.90.11.00	10.000,00			
OBRIGAÇÕES PATRONAIS			3.1.90.13.00	10.000,00			

**PREF. MUNIC. DE BARRA DE GUABIRABA**

RUA MIGUEL TEIXEIRA, S/N - CENTRO - CNPJ:10120962/0001-38

Orçamento Programa - Exercício de 2020

Page 4

QUADRO AUXILIAR DE DETALHAMENTO DA DESPESA

Lei: 331, Data: 18/11/2019

PODER 02 PODER EXECUTIVO
ORGÃO 02 GABINETE DO PREFEITO
UNIDADE 01 GABINETE DO PREFEITO

Aplicacao Programada	Proj/Ativ	Finalidade	Categoria	Detalhada	TotalGrupo	Total Categ.	Total Func.
		F.R. - C.A.					
MANUTENÇÃO DAS ATIVIDADES ADMINISTRATIVAS DA	04.122.0061.2165.0000						70.000,00
COORDENADORIA DE DEFESA CIVIL							
3 DESPESAS CORREN						70.000,00	
3 OUTRAS DESPESAS CORRENTES					40.000,00		
DIÁRIAS - CIVIL			3.3.90.14.00	10.000,00			
MATERIAL DE CONSUMO			3.3.90.30.00	10.000,00			
OUTROS SERVIÇOS DE TERCEIROS - PESSOA FÍSICA			3.3.90.36.00	10.000,00			
OUTROS SERVIÇOS DE TERCEIROS - PESSOA JURÍDICA			3.3.90.39.00	10.000,00			
RESERVA DE CONTINGÊNCIA	99.999.0999.0999.0000						700.000,00
9 RESERVA DE CONTII						700.000,00	
9 RESERVA DE CONTINGÊNCIA					700.000,00		
RESERVA DE CONTINGÊNCIA			9.9.99.99.00	700.000,00			
TOTAL							1.500.000,00

**PREF. MUNIC. DE BARRA DE GUABIRABA**

RUA MIGUEL TEIXEIRA, S/N - CENTRO - CNPJ:10120962/0001-38

Orçamento Programa - Exercício de 2020

Page 5

QUADRO AUXILIAR DE DETALHAMENTO DA DESPESA

Lei: 331, Data: 18/11/2019

PODER	02	PODER EXECUTIVO
ORGÃO	02	GABINETE DO PREFEITO
UNIDADE	02	CONTROLE INTERNO

Aplicação Programada	Proj/Ativ	Finalidade	Categoria	Detalhada	TotalGrupo	Total Categ.	Total Func.
F.R. - C.A.							
AQUISIÇÃO DE EQUIPAMENTOS DIVERSOS	04.124.0060.1064.0000						10.000,00
4 DESPESAS DE CAPIT						10.000,00	
4 INVESTIMENTOS					10.000,00		
EQUIPAMENTOS E MATERIAL PERMANENTE			4.4.90.52.00	10.000,00			
MANUTENÇÃO DAS ATIVIDADES DO SCI DO PODER EXECUTIVO	04.124.0060.2129.0000						130.000,00
3 DESPESAS CORREN						130.000,00	
1 PESSOAL E ENCARGOS SOCIAIS					70.000,00		
CONTRATAÇÃO POR TEMPO DETERMINADO			3.1.90.04.00	10.000,00			
VENCIMENTOS E VANTAGENS FIXAS - PESSOAL CIVIL			3.1.90.11.00	60.000,00			
3 OUTRAS DESPESAS CORRENTES					60.000,00		
DIÁRIAS - CIVIL			3.3.90.14.00	10.000,00			
MATERIAL DE CONSUMO			3.3.90.30.00	10.000,00			
SERVIÇOS DE CONSULTORIA			3.3.90.35.00	10.000,00			
OUTROS SERVIÇOS DE TERCEIROS - PESSOA FÍSICA			3.3.90.36.00	10.000,00			
OUTROS SERVIÇOS DE TERCEIROS - PESSOA JURÍDICA			3.3.90.39.00	10.000,00			
INDENIZAÇÕES E RESTITUIÇÕES			3.3.90.93.00	10.000,00			
TOTAL							140.000,00

**PREF. MUNIC. DE BARRA DE GUABIRABA**

RUA MIGUEL TEIXEIRA, S/N - CENTRO - CNPJ:10120962/0001-38

Orçamento Programa - Exercício de 2020

Page 6

QUADRO AUXILIAR DE DETALHAMENTO DA DESPESA

Lei: 331, Data: 18/11/2019

PODER 02 PODER EXECUTIVO
ORGÃO 02 GABINETE DO PREFEITO
UNIDADE 03 SECRETARIA DE GOVERNO E ARTICULAÇÃO POLÍTICA

Aplicacao Programada	Proj/Ativ	Finalidade	Categoria	Detalhada	TotalGrupo	Total Categ.	Total Func.
		F.R. - C.A.					
MODERNIZAÇÃO DA ESTRUTURA ADMINISTRATIVA DA UNIDADE	04.122.0021.2169.0000						10.000,00
4	DESpesas DE CAPIT					10.000,00	
4	INVESTIMENTOS				10.000,00		
	EQUIPAMENTOS E MATERIAL PERMANENTE		4.4.90.52.00	10.000,00			
MANUTENÇÃO DAS AÇÕES DE CARATÉR CONTINUADO	04.122.0021.2170.0000						56.000,00
3	DESpesas CORREN					56.000,00	
1	PESSOAL E ENCARGOS SOCIAIS				11.000,00		
	CONTRATAÇÃO POR TEMPO DETERMINADO		3.1.90.04.00	5.000,00			
	VENCIMENTOS E VANTAGENS FIXAS - PESSOAL CIVIL		3.1.90.11.00	6.000,00			
3	OUTRAS DESPESAS CORRENTES				45.000,00		
	DIÁRIAS - CIVIL		3.3.90.14.00	10.000,00			
	PASSAGENS E DESPESAS COM LOCOMOÇÃO		3.3.90.33.00	5.000,00			
	OUTROS SERVIÇOS DE TERCEIROS - PESSOA FÍSICA		3.3.90.36.00	10.000,00			
	OUTROS SERVIÇOS DE TERCEIROS - PESSOA JURÍDICA		3.3.90.39.00	10.000,00			
	INDENIZAÇÕES E RESTITUIÇÕES		3.3.90.93.00	10.000,00			
TOTAL							66.000,00

**PREF. MUNIC. DE BARRA DE GUABIRABA**

RUA MIGUEL TEIXEIRA, S/N - CENTRO - CNPJ:10120962/0001-38

Orçamento Programa - Exercício de 2020

Page 7

QUADRO AUXILIAR DE DETALHAMENTO DA DESPESA

Lei: 331, Data: 18/11/2019

PODER	02	PODER EXECUTIVO
ORGÃO	03	SECRETARIA DE ADMINISTRAÇÃO
UNIDADE	01	SECRETARIA DE ADMINISTRAÇÃO PLANEJAMENTO E COORDENAÇÃO

Aplicacao Programada	Proj/Ativ	Finalidade	Categoria	Detalhada	TotalGrupo	Total Categ.	Total Func.
		F.R. - C.A.					
CAPACITAÇÃO DE SERVIDORES	04.122.0007.2018.0000						40.000,00
3 DESPESAS CORRENTE						40.000,00	
3 OUTRAS DESPESAS CORRENTES					40.000,00		
DIÁRIAS - CIVIL			3.3.90.14.00	10.000,00			
MATERIAL DE CONSUMO			3.3.90.30.00	10.000,00			
OUTROS SERVIÇOS DE TERCEIROS - PESSOA FÍSICA			3.3.90.36.00	10.000,00			
OUTROS SERVIÇOS DE TERCEIROS - PESSOA JURÍDICA			3.3.90.39.00	10.000,00			
AQUISIÇÃO DE VEÍCULOS E EQUIPAMENTOS DIVERSOS	04.122.0021.1006.0000						10.000,00
4 DESPESAS DE CAPIT						10.000,00	
4 INVESTIMENTOS					10.000,00		
EQUIPAMENTOS E MATERIAL PERMANENTE			4.4.90.52.00	10.000,00			
EQUIPAMENTOS DE INFORMÁTICA DIVERSOS	04.122.0021.1007.0000						10.000,00
4 DESPESAS DE CAPIT						10.000,00	
4 INVESTIMENTOS					10.000,00		
EQUIPAMENTOS E MATERIAL PERMANENTE			4.4.90.52.00	10.000,00			
CONSULTORIA E ACESSORIA TÉCNICA	04.122.0021.2016.0000						220.000,00
3 DESPESAS CORRENTE						220.000,00	
3 OUTRAS DESPESAS CORRENTES					220.000,00		
SERVIÇOS DE CONSULTORIA			3.3.90.35.00	200.000,00			
OUTROS SERVIÇOS DE TERCEIROS - PESSOA FÍSICA			3.3.90.36.00	10.000,00			
OUTROS SERVIÇOS DE TERCEIROS - PESSOA JURÍDICA			3.3.90.39.00	10.000,00			
MANUTENÇÃO DAS ATIVIDADES ADMINISTRATIVAS	04.122.0021.2017.0000						2.400.000,00
3 DESPESAS CORRENTE						2.400.000,00	
1 PESSOAL E ENCARGOS SOCIAIS					1.120.000,00		
CONTRATAÇÃO POR TEMPO DETERMINADO			3.1.90.04.00	520.000,00			
VENCIMENTOS E VANTAGENS FIXAS - PESSOAL CIVIL			3.1.90.11.00	480.000,00			
OBRIGAÇÕES PATRONAIS			3.1.90.13.00	50.000,00			
DESPESAS DE EXERCÍCIOS ANTERIORES			3.1.90.92.00	10.000,00			
INDENIZAÇÕES E RESTITUIÇÕES TRABALHISTAS			3.1.90.94.00	20.000,00			
OBRIGAÇÕES PATRONAIS - INTRA-ORÇAMENTÁRIO			3.1.91.13.00	60.000,00			
3 OUTRAS DESPESAS CORRENTES					1.280.000,00		
DIÁRIAS - CIVIL			3.3.90.14.00	40.000,00			
MATERIAL DE CONSUMO			3.3.90.30.00	250.000,00			
OUTROS SERVIÇOS DE TERCEIROS - PESSOA FÍSICA			3.3.90.36.00	320.000,00			
OUTROS SERVIÇOS DE TERCEIROS - PESSOA JURÍDICA			3.3.90.39.00	600.000,00			
DESPESAS DE EXERCÍCIOS ANTERIORES			3.3.90.92.00	60.000,00			
INDENIZAÇÕES E RESTITUIÇÕES			3.3.90.93.00	10.000,00			
SUBVENÇÕES A ENTIDADES FILANTRÓPICAS	04.122.0021.2019.0000						10.000,00
3 DESPESAS CORRENTE						10.000,00	
3 OUTRAS DESPESAS CORRENTES					10.000,00		
SUBVENÇÕES SOCIAIS			3.3.50.43.00	10.000,00			
PROGRAMA DE ESTÁGIO REMUNERADO	04.122.0021.2106.0000						90.000,00
3 DESPESAS CORRENTE						90.000,00	
3 OUTRAS DESPESAS CORRENTES					90.000,00		
OUTROS SERVIÇOS DE TERCEIROS - PESSOA FÍSICA			3.3.90.36.00	40.000,00			
OUTROS SERVIÇOS DE TERCEIROS - PESSOA JURÍDICA			3.3.90.39.00	50.000,00			
AQUISIÇÃO DE FARDAMENTO DESTINADO A	04.122.0021.2162.0000						30.000,00

**PREF. MUNIC. DE BARRA DE GUABIRABA**

RUA MIGUEL TEIXEIRA, S/N - CENTRO - CNPJ:10120962/0001-38

Orçamento Programa - Exercício de 2020

Page 8

QUADRO AUXILIAR DE DETALHAMENTO DA DESPESA

Lei: 331, Data: 18/11/2019

PODER	02	PODER EXECUTIVO
ORGÃO	03	SECRETARIA DE ADMINISTRAÇÃO
UNIDADE	01	SECRETARIA DE ADMINISTRAÇÃO PLANEJAMENTO E COORDENAÇÃO

Aplicacao Programada	Proj/Ativ	Finalidade	Categoria	Detalhada	TotalGrupo	Total Categ.	Total Func.
		F.R. - C.A.					
SERVIDORES (RECURSOS PRÓPRIOS)							
3	3	DESPESAS CORREN				30.000,00	
	3	OUTRAS DESPESAS CORRENTES			30.000,00		
		MATERIAL DE CONSUMO	3.3.90.30.00	10.000,00			
		OUTROS SERVIÇOS DE TERCEIROS - PESSOA FÍSICA	3.3.90.36.00	10.000,00			
		OUTROS SERVIÇOS DE TERCEIROS - PESSOA JURÍDICA	3.3.90.39.00	10.000,00			
CUSTEIO PARA AUXÍLIOS RECLUSÃO, NATALIDADE, FUNERAL, DOENÇAS E OUTROS BENEFÍCIOS AO SERVIDOR							
3	3	DESPESAS CORREN				10.000,00	
	3	OUTRAS DESPESAS CORRENTES			10.000,00		
		Outros Benefícios Assistenciais do servidor e do militar	3.3.90.08.00	10.000,00			
AQUISIÇÃO DE VEÍCULO PARA PATRULHA MUNICIPAL							
4	4	DESPESAS DE CAPIT				40.000,00	
	4	INVESTIMENTOS			40.000,00		
		EQUIPAMENTOS E MATERIAL PERMANENTE	4.4.90.52.00	40.000,00			
AQUISIÇÃO DE COMPUTADORES E EQUIPAMENTOS DIVERSOS PATRULHA MUNICIPAL							
4	4	DESPESAS DE CAPIT				10.000,00	
	4	INVESTIMENTOS			10.000,00		
		EQUIPAMENTOS E MATERIAL PERMANENTE	4.4.90.52.00	10.000,00			
AQUISIÇÃO DE VEÍCULO PARA NÚCLEO DE SEGURANÇA NOS DISTRITOS E SEDE DO MUNICÍPIO							
4	4	DESPESAS DE CAPIT				50.000,00	
	4	INVESTIMENTOS			50.000,00		
		EQUIPAMENTOS E MATERIAL PERMANENTE	4.4.90.52.00	50.000,00			
AQUISIÇÃO DE COMPUTADORES E EQUIPAMENTOS DIVERSOS PARA NÚCLEO DE SEGURANÇA NOS DISTRITOS E SEDE DO MUNICÍPIO							
4	4	DESPESAS DE CAPIT				10.000,00	
	4	INVESTIMENTOS			10.000,00		
		EQUIPAMENTOS E MATERIAL PERMANENTE	4.4.90.52.00	10.000,00			
AQUISIÇÃO DE CÂMERAS DE MONITORAMENTO							
4	4	DESPESAS DE CAPIT				50.000,00	
	4	INVESTIMENTOS			50.000,00		
		EQUIPAMENTOS E MATERIAL PERMANENTE	4.4.90.52.00	50.000,00			
INSTALAÇÃO DE CÂMERAS DE MONITORAMENTO							
3	3	DESPESAS CORREN				30.000,00	
	3	OUTRAS DESPESAS CORRENTES			30.000,00		
		MATERIAL DE CONSUMO	3.3.90.30.00	10.000,00			
		OUTROS SERVIÇOS DE TERCEIROS - PESSOA FÍSICA	3.3.90.36.00	10.000,00			
		OUTROS SERVIÇOS DE TERCEIROS - PESSOA JURÍDICA	3.3.90.39.00	10.000,00			
CRIAÇÃO DE PATRULHA ESCOLAR MUNICIPAL							
3	3	DESPESAS CORREN				65.000,00	

**PREF. MUNIC. DE BARRA DE GUABIRABA**

RUA MIGUEL TEIXEIRA, S/N - CENTRO - CNPJ:10120962/0001-38

Orçamento Programa - Exercício de 2020

Page 9

QUADRO AUXILIAR DE DETALHAMENTO DA DESPESA

Lei: 331, Data: 18/11/2019

PODER	02	PODER EXECUTIVO
ORGÃO	03	SECRETARIA DE ADMINISTRAÇÃO
UNIDADE	01	SECRETARIA DE ADMINISTRAÇÃO PLANEJAMENTO E COORDENAÇÃO

Aplicacao Programada	Proj/Ativ	Finalidade	Categoria	Detalhada	TotalGrupo	Total Categ.	Total Func.
		F.R. - C.A.					
CRIAÇÃO DE PATRULHA ESCOLAR MUNICIPAL	06.182.0021.2197.0000						65.000,00
3	DESPESAS CORREN					65.000,00	
1	PESSOAL E ENCARGOS SOCIAIS				30.000,00		
	CONTRATAÇÃO POR TEMPO DETERMINADO		3.1.90.04.00	10.000,00			
	VENCIMENTOS E VANTAGENS FIXAS - PESSOAL CIVIL		3.1.90.11.00	10.000,00			
	OBRIGAÇÕES PATRONAIS		3.1.90.13.00	10.000,00			
3	OUTRAS DESPESAS CORRENTES				35.000,00		
	MATERIAL DE CONSUMO		3.3.90.30.00	10.000,00			
	OUTROS SERVIÇOS DE TERCEIROS - PESSOA FÍSICA		3.3.90.36.00	10.000,00			
	OUTROS SERVIÇOS DE TERCEIROS - PESSOA JURÍDICA		3.3.90.39.00	10.000,00			
	INDENIZAÇÕES E RESTITUIÇÕES		3.3.90.93.00	5.000,00			
CRIAÇÃO DE NÚCLEO DE SEGURANÇA NOS DISTRITOS E SEDE DO MUNICÍPIO	06.182.0021.2198.0000						32.000,00
3	DESPESAS CORREN					32.000,00	
1	PESSOAL E ENCARGOS SOCIAIS				12.000,00		
	CONTRATAÇÃO POR TEMPO DETERMINADO		3.1.90.04.00	5.000,00			
	VENCIMENTOS E VANTAGENS FIXAS - PESSOAL CIVIL		3.1.90.11.00	5.000,00			
	OBRIGAÇÕES PATRONAIS		3.1.90.13.00	2.000,00			
3	OUTRAS DESPESAS CORRENTES				20.000,00		
	MATERIAL DE CONSUMO		3.3.90.30.00	5.000,00			
	OUTROS SERVIÇOS DE TERCEIROS - PESSOA FÍSICA		3.3.90.36.00	5.000,00			
	OUTROS SERVIÇOS DE TERCEIROS - PESSOA JURÍDICA		3.3.90.39.00	5.000,00			
	INDENIZAÇÕES E RESTITUIÇÕES		3.3.90.93.00	5.000,00			
CONSTITUIÇÃO E MANUTENÇÃO DO CONSELHO MUNICIPAL DE DEFESA DO MEIO AMBIENTE	06.182.0021.2233.0000						30.000,00
3	DESPESAS CORREN					30.000,00	
3	OUTRAS DESPESAS CORRENTES				30.000,00		
	MATERIAL DE CONSUMO		3.3.90.30.00	10.000,00			
	OUTROS SERVIÇOS DE TERCEIROS - PESSOA FÍSICA		3.3.90.36.00	10.000,00			
	OUTROS SERVIÇOS DE TERCEIROS - PESSOA JURÍDICA		3.3.90.39.00	10.000,00			
SERVIÇOS DE PROTEÇÃO AMBIENTAL E DE RECUPERAÇÃO DE ÁREAS DEGRADADAS	06.182.0021.2234.0000						30.000,00
3	DESPESAS CORREN					30.000,00	
3	OUTRAS DESPESAS CORRENTES				30.000,00		
	MATERIAL DE CONSUMO		3.3.90.30.00	10.000,00			
	OUTROS SERVIÇOS DE TERCEIROS - PESSOA FÍSICA		3.3.90.36.00	10.000,00			
	OUTROS SERVIÇOS DE TERCEIROS - PESSOA JURÍDICA		3.3.90.39.00	10.000,00			
PRECATÓRIOS E DECISÕES JUDICIAIS	28.122.0000.2022.0000						535.000,00
3	DESPESAS CORREN					535.000,00	
1	PESSOAL E ENCARGOS SOCIAIS				530.000,00		
	SENTENÇAS JUDICIAIS		3.1.90.91.00	530.000,00			
3	OUTRAS DESPESAS CORRENTES				5.000,00		
	DESPESAS DE EXERCÍCIOS ANTERIORES		3.3.90.92.00	5.000,00			
COBERTURA DE DÉFICIT TÉCNICO DO REG.PRÓPRIO DE PREVIDÊNCIA - APORTE FINANCEIRO	28.846.0021.2142.0000						400.000,00
3	DESPESAS CORREN					400.000,00	
3	OUTRAS DESPESAS CORRENTES				400.000,00		
	Aporte para Cobertura do Déficit Atuarial do RPPS		3.3.91.97.00	400.000,00			
CONTRIBUIÇÃO PARA O RGPS	28.846.0091.2020.0000						160.000,00

**PREF. MUNIC. DE BARRA DE GUABIRABA**

RUA MIGUEL TEIXEIRA, S/N - CENTRO - CNPJ:10120962/0001-38

Orçamento Programa - Exercício de 2020

Page 11

QUADRO AUXILIAR DE DETALHAMENTO DA DESPESA

Lei: 331, Data: 18/11/2019

PODER 02 PODER EXECUTIVO
ORGÃO 04 SECRETARIA DE FINANÇAS
UNIDADE 01 DEPARTAMENTO DE FISCALIZAÇÃO E ARRECADAÇÃO

Aplicação Programada	Proj/Ativ	Finalidade	Categoria	Detalhada	Total Grupo	Total Categ.	Total Func.
F.R. - C.A.							
REEQUIPAMENTO DA UNIDADE	04.122.0056.1008.0000						8.000,00
4 DESPESAS DE CAPIT						8.000,00	
4 INVESTIMENTOS					8.000,00		
EQUIPAMENTOS E MATERIAL PERMANENTE			4.4.90.52.00	8.000,00			
MANUTENÇÃO DAS ATIVIDADES ADMINISTRATIVAS	04.122.0056.2023.0000						40.000,00
3 DESPESAS CORREN						40.000,00	
1 PESSOAL E ENCARGOS SOCIAIS					10.000,00		
CONTRATAÇÃO POR TEMPO DETERMINADO			3.1.90.04.00	5.000,00			
VENCIMENTOS E VANTAGENS FIXAS - PESSOAL CIVIL			3.1.90.11.00	5.000,00			
3 OUTRAS DESPESAS CORRENTES					30.000,00		
DIÁRIAS - CIVIL			3.3.90.14.00	5.000,00			
MATERIAL DE CONSUMO			3.3.90.30.00	5.000,00			
OUTROS SERVIÇOS DE TERCEIROS - PESSOA FÍSICA			3.3.90.36.00	5.000,00			
OUTROS SERVIÇOS DE TERCEIROS - PESSOA JURÍDICA			3.3.90.39.00	10.000,00			
INDENIZAÇÕES E RESTITUIÇÕES			3.3.90.93.00	5.000,00			
TOTAL							48.000,00

**PREF. MUNIC. DE BARRA DE GUABIRABA**

RUA MIGUEL TEIXEIRA, S/N - CENTRO - CNPJ:10120962/0001-38

Orçamento Programa - Exercício de 2020

Page 12

QUADRO AUXILIAR DE DETALHAMENTO DA DESPESA

Lei: 331, Data: 18/11/2019

PODER 02 PODER EXECUTIVO
ORGÃO 04 SECRETARIA DE FINANÇAS
UNIDADE 02 DEPARTAMENTO DE CONTABILIDADE

Aplicação Programada	Proj/Ativ	Finalidade	Categoria	Detalhada	TotalGrupo	Total Categ.	Total Func.
F.R. - C.A.							
REEQUIPAMENTO E MATERIAL PERMANENTE	04.122.0021.1009.0000						5.000,00
4 DESPESAS DE CAPIT						5.000,00	
4 INVESTIMENTOS					5.000,00		
EQUIPAMENTOS E MATERIAL PERMANENTE			4.4.90.52.00	5.000,00			
CONTROLE ORÇAMENTÁRIO E FINANCEIRO	04.122.0021.2024.0000						30.000,00
3 DESPESAS CORREN						30.000,00	
1 PESSOAL E ENCARGOS SOCIAIS					8.000,00		
CONTRATAÇÃO POR TEMPO DETERMINADO			3.1.90.04.00	3.000,00			
VENCIMENTOS E VANTAGENS FIXAS - PESSOAL CIVIL			3.1.90.11.00	5.000,00			
3 OUTRAS DESPESAS CORRENTES					22.000,00		
DIÁRIAS - CIVIL			3.3.90.14.00	5.000,00			
MATERIAL DE CONSUMO			3.3.90.30.00	5.000,00			
OUTROS SERVIÇOS DE TERCEIROS - PESSOA FÍSICA			3.3.90.36.00	5.000,00			
OUTROS SERVIÇOS DE TERCEIROS - PESSOA JURÍDICA			3.3.90.39.00	7.000,00			
CONTRATAÇÃO DE ACESSORIA ESPECIALIZADA	04.122.0021.2025.0000						120.000,00
3 DESPESAS CORREN						120.000,00	
3 OUTRAS DESPESAS CORRENTES					120.000,00		
SERVIÇOS DE CONSULTORIA			3.3.90.35.00	5.000,00			
OUTROS SERVIÇOS DE TERCEIROS - PESSOA FÍSICA			3.3.90.36.00	5.000,00			
OUTROS SERVIÇOS DE TERCEIROS - PESSOA JURÍDICA			3.3.90.39.00	110.000,00			
TOTAL							155.000,00

**PREF. MUNIC. DE BARRA DE GUABIRABA**

RUA MIGUEL TEIXEIRA, S/N - CENTRO - CNPJ:10120962/0001-38

Orçamento Programa - Exercício de 2020

Page 14

QUADRO AUXILIAR DE DETALHAMENTO DA DESPESA

Lei: 331, Data: 18/11/2019

PODER	02	PODER EXECUTIVO						
ORGÃO	05	SECRETARIA DE EDUCAÇÃO						
UNIDADE	01	SETOR DE ENSINO BÁSICO						
Aplicação Programada		Proj/Ativ	Finalidade	Categoria	Detalhada	TotalGrupo	Total Categ.	Total Func.
			F.R. - C.A.					
AQUISIÇÃO DE INSTRUMENTOS PARA BANDAS MUSICAIS DE FANFARRAS DESTE MUNICÍPIO VINCULADAS A EDUCAÇÃO		12.122.0021.1254.0000						120.000,00
4	DESPESAS DE CAPIT						120.000,00	
4	INVESTIMENTOS					120.000,00		
EQUIPAMENTOS E MATERIAL PERMANENTE				4.4.90.52.00	120.000,00			
IMPLANTAÇÃO DE LABORATÓRIO DE INFORMÁTICA		12.126.0190.2030.0000						30.000,00
3	DESPESAS CORREN						30.000,00	
3	OUTRAS DESPESAS CORRENTES					30.000,00		
MATERIAL DE CONSUMO				3.3.90.30.00	10.000,00			
OUTROS SERVIÇOS DE TERCEIROS - PESSOA FÍSICA				3.3.90.36.00	10.000,00			
OUTROS SERVIÇOS DE TERCEIROS - PESSOA JURÍDICA				3.3.90.39.00	10.000,00			
PROGRAMA MERENDA ESCOLAR		12.306.0121.2032.0000						470.000,00
3	DESPESAS CORREN						470.000,00	
3	OUTRAS DESPESAS CORRENTES					470.000,00		
MATERIAL DE CONSUMO				3.3.90.30.00	450.000,00			
OUTROS SERVIÇOS DE TERCEIROS - PESSOA FÍSICA				3.3.90.36.00	15.000,00			
OUTROS SERVIÇOS DE TERCEIROS - PESSOA JURÍDICA				3.3.90.39.00	5.000,00			
MANUTENÇÃO DA MERENDA ESCOLAR - RECURSOS PRÓPRIOS		12.306.0121.2181.0000						310.000,00
3	DESPESAS CORREN						310.000,00	
3	OUTRAS DESPESAS CORRENTES					310.000,00		
MATERIAL DE CONSUMO				3.3.90.30.00	280.000,00			
OUTROS SERVIÇOS DE TERCEIROS - PESSOA FÍSICA				3.3.90.36.00	15.000,00			
OUTROS SERVIÇOS DE TERCEIROS - PESSOA JURÍDICA				3.3.90.39.00	15.000,00			
MANUTENÇÃO DE PROGRAMAS DE FORMAÇÃO CONTINUADA PARA PROFESSORES DA REDE MUNICIPAL DE ENSINO		12.361.0007.2185.0000						45.000,00
3	DESPESAS CORREN						45.000,00	
3	OUTRAS DESPESAS CORRENTES					45.000,00		
MATERIAL DE CONSUMO				3.3.90.30.00	15.000,00			
OUTROS SERVIÇOS DE TERCEIROS - PESSOA FÍSICA				3.3.90.36.00	15.000,00			
OUTROS SERVIÇOS DE TERCEIROS - PESSOA JURÍDICA				3.3.90.39.00	15.000,00			
AQUISIÇÃO DE EQUIPAMENTOS DIVERSOS		12.361.0021.1010.0000						140.000,00
4	DESPESAS DE CAPIT						140.000,00	
4	INVESTIMENTOS					140.000,00		
EQUIPAMENTOS E MATERIAL PERMANENTE				4.4.90.52.00	140.000,00			
AQUISIÇÃO DE FARDAMENTO DESTINADO A SERVIDORES (RECURSOS PRÓPRIOS)		12.361.0021.2163.0000						40.000,00
3	DESPESAS CORREN						40.000,00	
3	OUTRAS DESPESAS CORRENTES					40.000,00		
MATERIAL DE CONSUMO				3.3.90.30.00	10.000,00			
OUTROS SERVIÇOS DE TERCEIROS - PESSOA FÍSICA				3.3.90.36.00	15.000,00			
OUTROS SERVIÇOS DE TERCEIROS - PESSOA JURÍDICA				3.3.90.39.00	15.000,00			
CONTRIBUIÇÃO PARA O RGPS		12.361.0091.2206.0000						10.000,00
3	DESPESAS CORREN						10.000,00	
1	PESSOAL E ENCARGOS SOCIAIS					10.000,00		
OBRIGAÇÕES PATRONAIS				3.1.90.13.00	10.000,00			

**PREF. MUNIC. DE BARRA DE GUABIRABA**

RUA MIGUEL TEIXEIRA, S/N - CENTRO - CNPJ:10120962/0001-38

Orçamento Programa - Exercício de 2020

Page 15

QUADRO AUXILIAR DE DETALHAMENTO DA DESPESA

Lei: 331, Data: 18/11/2019

PODER	02	PODER EXECUTIVO
ORGÃO	05	SECRETARIA DE EDUCAÇÃO
UNIDADE	01	SETOR DE ENSINO BÁSICO

Aplicacao Programada	Proj/Ativ	Finalidade	Categoria	Detalhada	TotalGrupo	Total Categ.	Total Func.
			F.R. - C.A.				
CONTRIBUIÇÃO PARA O RGPS	12.361.0091.2206.0000						10.000,00
CONTRIBUIÇÃO PARA O RPPS	12.361.0092.2207.0000						10.000,00
3 DESPESAS CORREN						10.000,00	
1 PESSOAL E ENCARGOS SOCIAIS					10.000,00		
OBRIGAÇÕES PATRONAIS - INTRA-ORÇAMENTÁRIO			3.1.91.13.00	10.000,00			
AQUISIÇÃO DE VEÍCULOS PARA A UNIDADE	12.361.0120.1011.0000						650.000,00
4 DESPESAS DE CAPIT						650.000,00	
4 INVESTIMENTOS					650.000,00		
EQUIPAMENTOS E MATERIAL PERMANENTE			4.4.90.52.00	650.000,00			
CONCESSÃO DE SUBVENÇÃO A ENTIDADE EDUCACIONAL	12.361.0120.2034.0000						2.000,00
3 DESPESAS CORREN						2.000,00	
3 OUTRAS DESPESAS CORRENTES					2.000,00		
SUBVENÇÕES SOCIAIS			3.3.50.43.00	2.000,00			
PROGRAMA PDDE	12.361.0120.2037.0000						2.000,00
4 DESPESAS DE CAPIT						2.000,00	
4 INVESTIMENTOS					2.000,00		
EQUIPAMENTOS E MATERIAL PERMANENTE			4.4.90.52.00	2.000,00			
PROGRAMA DE ESTÁGIO REMUNERADO	12.361.0120.2106.0000						130.000,00
3 DESPESAS CORREN						130.000,00	
3 OUTRAS DESPESAS CORRENTES					130.000,00		
OUTROS SERVIÇOS DE TERCEIROS - PESSOA FÍSICA			3.3.90.36.00	50.000,00			
OUTROS SERVIÇOS DE TERCEIROS - PESSOA JURÍDICA			3.3.90.39.00	80.000,00			
MANUTENÇÃO DO PROGRAMA MAIS EDUCAÇÃO	12.361.0120.2182.0000						753.000,00
3 DESPESAS CORREN						753.000,00	
1 PESSOAL E ENCARGOS SOCIAIS					5.000,00		
CONTRATAÇÃO POR TEMPO DETERMINADO			3.1.90.04.00	2.000,00			
VENCIMENTOS E VANTAGENS FIXAS - PESSOAL CIVIL			3.1.90.11.00	3.000,00			
3 OUTRAS DESPESAS CORRENTES					748.000,00		
MATERIAL DE CONSUMO			3.3.90.30.00	736.000,00			
OUTROS SERVIÇOS DE TERCEIROS - PESSOA FÍSICA			3.3.90.36.00	5.000,00			
OUTROS SERVIÇOS DE TERCEIROS - PESSOA JURÍDICA			3.3.90.39.00	5.000,00			
INDENIZAÇÕES E RESTITUIÇÕES			3.3.90.93.00	2.000,00			
MANUTENÇÃO DO ENSINO BÁSICO E FORMAÇÃO DE PROFESSORES	12.361.0120.2183.0000						96.000,00
3 DESPESAS CORREN						96.000,00	
1 PESSOAL E ENCARGOS SOCIAIS					15.000,00		
CONTRATAÇÃO POR TEMPO DETERMINADO			3.1.90.04.00	5.000,00			
VENCIMENTOS E VANTAGENS FIXAS - PESSOAL CIVIL			3.1.90.11.00	5.000,00			
DESPESAS DE EXERCÍCIOS ANTERIORES			3.1.90.92.00	5.000,00			

**PREF. MUNIC. DE BARRA DE GUABIRABA**

RUA MIGUEL TEIXEIRA, S/N - CENTRO - CNPJ:10120962/0001-38

Orçamento Programa - Exercício de 2020

Page 16

QUADRO AUXILIAR DE DETALHAMENTO DA DESPESA

Lei: 331, Data: 18/11/2019

PODER	02	PODER EXECUTIVO
ORGÃO	05	SECRETARIA DE EDUCAÇÃO
UNIDADE	01	SETOR DE ENSINO BÁSICO

Aplicacao Programada	Proj/Ativ	Finalidade	Categoria	Detalhada	TotalGrupo	Total Categ.	Total Func.
F.R. - C.A.							
MANUTENÇÃO DO ENSINO BÁSICO E FORMAÇÃO DE PROFESSORES	12.361.0120.2183.0000						96.000,00
3 DESPESAS CORRENTE						96.000,00	
3 OUTRAS DESPESAS CORRENTES					81.000,00		
DIÁRIAS - CIVIL			3.3.90.14.00	5.000,00			
MATERIAL DE CONSUMO			3.3.90.30.00	5.000,00			
Material, Bem ou Serviço para Distribuição Gratuita			3.3.90.32.00	4.000,00			
OUTROS SERVIÇOS DE TERCEIROS - PESSOA FÍSICA			3.3.90.36.00	5.000,00			
OUTROS SERVIÇOS DE TERCEIROS - PESSOA JURÍDICA			3.3.90.39.00	60.000,00			
DESPESAS DE EXERCÍCIOS ANTERIORES			3.3.90.92.00	1.000,00			
INDENIZAÇÕES E RESTITUIÇÕES			3.3.90.93.00	1.000,00			
MANUTENÇÃO DO PROGRAMA PDDE	12.361.0120.2184.0000						20.000,00
3 DESPESAS CORRENTE						20.000,00	
3 OUTRAS DESPESAS CORRENTES					20.000,00		
MATERIAL DE CONSUMO			3.3.90.30.00	10.000,00			
OUTROS SERVIÇOS DE TERCEIROS - PESSOA FÍSICA			3.3.90.36.00	5.000,00			
OUTROS SERVIÇOS DE TERCEIROS - PESSOA JURÍDICA			3.3.90.39.00	5.000,00			
AQUISIÇÃO DE MATERIAL ESCOLAR E DIDÁTICO PARA A EDUCAÇÃO BÁSICA	12.361.0120.2186.0000						10.000,00
3 DESPESAS CORRENTE						10.000,00	
3 OUTRAS DESPESAS CORRENTES					10.000,00		
MATERIAL DE CONSUMO			3.3.90.30.00	5.000,00			
Material, Bem ou Serviço para Distribuição Gratuita			3.3.90.32.00	5.000,00			
MANUTENÇÃO DOS CONSELHOS MUNICIPAIS	12.361.0120.2191.0000						13.000,00
3 DESPESAS CORRENTE						13.000,00	
3 OUTRAS DESPESAS CORRENTES					13.000,00		
DIÁRIAS - CIVIL			3.3.90.14.00	3.000,00			
MATERIAL DE CONSUMO			3.3.90.30.00	3.000,00			
OUTROS SERVIÇOS DE TERCEIROS - PESSOA FÍSICA			3.3.90.36.00	2.000,00			
OUTROS SERVIÇOS DE TERCEIROS - PESSOA JURÍDICA			3.3.90.39.00	5.000,00			
DESPESAS COM FUNDEB DO CORRENTE EXERCÍCIO SEM ATIVO FINANCEIRO	12.361.0120.2192.0000						50.000,00
3 DESPESAS CORRENTE						40.000,00	
1 PESSOAL E ENCARGOS SOCIAIS					27.000,00		
CONTRATAÇÃO POR TEMPO DETERMINADO			3.1.90.04.00	6.000,00			
VENCIMENTOS E VANTAGENS FIXAS - PESSOAL CIVIL			3.1.90.11.00	15.000,00			
OBRIGAÇÕES PATRONAIS			3.1.90.13.00	2.000,00			
DESPESAS DE EXERCÍCIOS ANTERIORES			3.1.90.92.00	1.000,00			
OBRIGAÇÕES PATRONAIS - INTRA-ORÇAMENTÁRIO			3.1.91.13.00	3.000,00			
3 OUTRAS DESPESAS CORRENTES					13.000,00		
MATERIAL DE CONSUMO			3.3.90.30.00	4.000,00			
SERVIÇOS DE CONSULTORIA			3.3.90.35.00	2.000,00			
OUTROS SERVIÇOS DE TERCEIROS - PESSOA FÍSICA			3.3.90.36.00	3.000,00			
OUTROS SERVIÇOS DE TERCEIROS - PESSOA JURÍDICA			3.3.90.39.00	2.000,00			
DESPESAS DE EXERCÍCIOS ANTERIORES			3.3.90.92.00	1.000,00			
INDENIZAÇÕES E RESTITUIÇÕES			3.3.90.93.00	1.000,00			
4 DESPESAS DE CAPIT						10.000,00	
4 INVESTIMENTOS					10.000,00		
OBRAS E INSTALAÇÕES			4.4.90.51.00	8.000,00			
EQUIPAMENTOS E MATERIAL PERMANENTE			4.4.90.52.00	2.000,00			
MANUTENÇÃO DO PROGRAMA A CAMINHO DA	12.361.0122.2135.0000						7.000,00

**PREF. MUNIC. DE BARRA DE GUABIRABA**

RUA MIGUEL TEIXEIRA, S/N - CENTRO - CNPJ:10120962/0001-38

Orçamento Programa - Exercício de 2020

Page 17

QUADRO AUXILIAR DE DETALHAMENTO DA DESPESA

Lei: 331, Data: 18/11/2019

PODER	02	PODER EXECUTIVO						
ORGÃO	05	SECRETARIA DE EDUCAÇÃO						
UNIDADE	01	SETOR DE ENSINO BÁSICO						
Aplicação Programada		Proj/Ativ	Finalidade	Categoria	Detalhada	TotalGrupo	Total Categ.	Total Func.
			F.R. - C.A.					
ESCOLA								
3	3	DESPESAS CORRENTE					7.000,00	7.000,00
	3	OUTRAS DESPESAS CORRENTES				7.000,00		
		OUTROS SERVIÇOS DE TERCEIROS - PESSOA FÍSICA		3.3.90.36.00	3.000,00			
		OUTROS SERVIÇOS DE TERCEIROS - PESSOA JURÍDICA		3.3.90.39.00	4.000,00			
MANUTENÇÃO DO PNATE			12.361.0122.2137.0000					45.000,00
3	3	DESPESAS CORRENTE					45.000,00	45.000,00
	3	OUTRAS DESPESAS CORRENTES				45.000,00		
		MATERIAL DE CONSUMO		3.3.90.30.00	10.000,00			
		OUTROS SERVIÇOS DE TERCEIROS - PESSOA FÍSICA		3.3.90.36.00	5.000,00			
		OUTROS SERVIÇOS DE TERCEIROS - PESSOA JURÍDICA		3.3.90.39.00	30.000,00			
MANUTENÇÃO TRANSPORTE DE ESTUDANTES COM RECURSOS PRÓPRIOS			12.361.0122.2143.0000					28.000,00
3	3	DESPESAS CORRENTE					28.000,00	28.000,00
	3	OUTRAS DESPESAS CORRENTES				28.000,00		
		MATERIAL DE CONSUMO		3.3.90.30.00	3.000,00			
		OUTROS SERVIÇOS DE TERCEIROS - PESSOA FÍSICA		3.3.90.36.00	15.000,00			
		OUTROS SERVIÇOS DE TERCEIROS - PESSOA JURÍDICA		3.3.90.39.00	10.000,00			
CONTRIBUIÇÃO PARA O RGPS			12.365.0091.2204.0000					5.000,00
3	3	DESPESAS CORRENTE					5.000,00	5.000,00
	1	PESSOAL E ENCARGOS SOCIAIS				5.000,00		
		OBRIGAÇÕES PATRONAIS		3.1.90.13.00	5.000,00			
CONTRIBUIÇÃO PARA O RPPS			12.365.0092.2205.0000					10.000,00
3	3	DESPESAS CORRENTE					10.000,00	10.000,00
	1	PESSOAL E ENCARGOS SOCIAIS				10.000,00		
		OBRIGAÇÕES PATRONAIS - INTRA-ORÇAMENTÁRIO		3.1.91.13.00	10.000,00			
AQUISIÇÃO DE EQUIPAMENTOS PARA O ENSINO INFANTIL			12.365.0120.1075.0000					10.000,00
4	4	DESPESAS DE CAPITAL					10.000,00	10.000,00
	4	INVESTIMENTOS				10.000,00		
		EQUIPAMENTOS E MATERIAL PERMANENTE		4.4.90.52.00	10.000,00			
AQUISIÇÃO DE BRINQUEDOTECA E JOGOS PEDAGÓGICOS PARA ALUNOS DA EDUCAÇÃO INFANTIL			12.365.0120.1076.0000					5.000,00
4	4	DESPESAS DE CAPITAL					5.000,00	5.000,00
	4	INVESTIMENTOS				5.000,00		
		EQUIPAMENTOS E MATERIAL PERMANENTE		4.4.90.52.00	5.000,00			
MANUTENÇÃO DAS ATIVIDADES DE CRECHE			12.365.0120.2031.0000					145.000,00
3	3	DESPESAS CORRENTE					145.000,00	145.000,00
	1	PESSOAL E ENCARGOS SOCIAIS				40.000,00		
		CONTRATAÇÃO POR TEMPO DETERMINADO		3.1.90.04.00	20.000,00			
		VENCIMENTOS E VANTAGENS FIXAS - PESSOAL CIVIL		3.1.90.11.00	20.000,00			
	3	OUTRAS DESPESAS CORRENTES				105.000,00		
		DIÁRIAS - CIVIL		3.3.90.14.00	10.000,00			
		MATERIAL DE CONSUMO		3.3.90.30.00	80.000,00			
		OUTROS SERVIÇOS DE TERCEIROS - PESSOA FÍSICA		3.3.90.36.00	5.000,00			
		OUTROS SERVIÇOS DE TERCEIROS - PESSOA JURÍDICA		3.3.90.39.00	5.000,00			
		INDENIZAÇÕES E RESTITUIÇÕES		3.3.90.93.00	5.000,00			

**PREF. MUNIC. DE BARRA DE GUABIRABA**

RUA MIGUEL TEIXEIRA, S/N - CENTRO - CNPJ:10120962/0001-38

Orçamento Programa - Exercício de 2020

Page 19

QUADRO AUXILIAR DE DETALHAMENTO DA DESPESA

Lei: 331, Data: 18/11/2019

PODER 02 PODER EXECUTIVO
ORGÃO 05 SECRETARIA DE EDUCAÇÃO
UNIDADE 01 SETOR DE ENSINO BÁSICO

Aplicacao Programada	Proj/Ativ	Finalidade	Categoria	Detalhada	TotalGrupo	Total Categ.	Total Func.
MANUTENÇÃO DA EDUCAÇÃO DE JOVENS E ADULTOS		12.366.0126.2179.0000					32.000,00
3	DESPESAS CORREN					32.000,00	
1	PESSOAL E ENCARGOS SOCIAIS				10.000,00		
	CONTRATAÇÃO POR TEMPO DETERMINADO		3.1.90.04.00	5.000,00			
	VENCIMENTOS E VANTAGENS FIXAS - PESSOAL CIVIL		3.1.90.11.00	5.000,00			
3	OUTRAS DESPESAS CORRENTES				22.000,00		
	DIÁRIAS - CIVIL		3.3.90.14.00	5.000,00			
	MATERIAL DE CONSUMO		3.3.90.30.00	5.000,00			
	OUTROS SERVIÇOS DE TERCEIROS - PESSOA FÍSICA		3.3.90.36.00	5.000,00			
	OUTROS SERVIÇOS DE TERCEIROS - PESSOA JURÍDICA		3.3.90.39.00	5.000,00			
	INDENIZAÇÕES E RESTITUIÇÕES		3.3.90.93.00	2.000,00			
AQUISIÇÃO DE EQUIP. P/ O ENSINO ESPECIAL E INCLUSIVA		12.367.0127.1062.0000					10.000,00
4	DESPESAS DE CAPIT					10.000,00	
4	INVESTIMENTOS				10.000,00		
	EQUIPAMENTOS E MATERIAL PERMANENTE		4.4.90.52.00	10.000,00			
MANUTENÇÃO DA EDUCAÇÃO ESPECIAL E INCLUSIVA		12.367.0127.2044.0000					42.000,00
3	DESPESAS CORREN					42.000,00	
1	PESSOAL E ENCARGOS SOCIAIS				6.000,00		
	CONTRATAÇÃO POR TEMPO DETERMINADO		3.1.90.04.00	2.000,00			
	VENCIMENTOS E VANTAGENS FIXAS - PESSOAL CIVIL		3.1.90.11.00	4.000,00			
3	OUTRAS DESPESAS CORRENTES				36.000,00		
	DIÁRIAS - CIVIL		3.3.90.14.00	4.000,00			
	MATERIAL DE CONSUMO		3.3.90.30.00	10.000,00			
	OUTROS SERVIÇOS DE TERCEIROS - PESSOA FÍSICA		3.3.90.36.00	10.000,00			
	OUTROS SERVIÇOS DE TERCEIROS - PESSOA JURÍDICA		3.3.90.39.00	10.000,00			
	INDENIZAÇÕES E RESTITUIÇÕES		3.3.90.93.00	2.000,00			
TOTAL							3.520.000,00

**PREF. MUNIC. DE BARRA DE GUABIRABA**

RUA MIGUEL TEIXEIRA, S/N - CENTRO - CNPJ:10120962/0001-38

Orçamento Programa - Exercício de 2020

Page 20

QUADRO AUXILIAR DE DETALHAMENTO DA DESPESA

Lei: 331, Data: 18/11/2019

PODER	02	PODER EXECUTIVO
ORGÃO	06	SECRETARIA DE ESPORTES E LAZER
UNIDADE	02	SECRETARIA DE ESPORTES E LAZER

Aplicacao Programada	Proj/Ativ	Finalidade	Categoria	Detalhada	TotalGrupo	Total Categ.	Total Func.
F.R. - C.A.							
APOIO A DESFILE CÍVICO E FESTIVIDADES ESCOLARES NAS UNIDADES ESCOLARES	13.392.0181.2216.0000						20.000,00
3 DESPESAS CORRENTE						20.000,00	
3 OUTRAS DESPESAS CORRENTES					20.000,00		
MATERIAL DE CONSUMO			3.3.90.30.00	5.000,00			
Material, Bem ou Serviço para Distribuição Gratuita			3.3.90.32.00	5.000,00			
OUTROS SERVIÇOS DE TERCEIROS - PESSOA FÍSICA			3.3.90.36.00	5.000,00			
OUTROS SERVIÇOS DE TERCEIROS - PESSOA JURÍDICA			3.3.90.39.00	5.000,00			
PREMIAÇÕES CULTURAIS, ARTÍSTICAS, CIENTÍFICA E DESPORTIVA	13.392.0270.2172.0000						18.000,00
3 DESPESAS CORRENTE						18.000,00	
3 OUTRAS DESPESAS CORRENTES					18.000,00		
PREMIAÇÕES CULTURAIS, ARTÍSTICAS, CIENTÍFICAS, DESPORT			3.3.90.31.00	18.000,00			
MANUTENÇÃO DAS ATIVIDADES ADMINISTRATIVAS	27.812.0021.2053.0000						54.000,00
3 DESPESAS CORRENTE						54.000,00	
1 PESSOAL E ENCARGOS SOCIAIS					10.000,00		
CONTRATAÇÃO POR TEMPO DETERMINADO			3.1.90.04.00	5.000,00			
VENCIMENTOS E VANTAGENS FIXAS - PESSOAL CIVIL			3.1.90.11.00	5.000,00			
3 OUTRAS DESPESAS CORRENTES					44.000,00		
DIÁRIAS - CIVIL			3.3.90.14.00	8.000,00			
MATERIAL DE CONSUMO			3.3.90.30.00	8.000,00			
OUTROS SERVIÇOS DE TERCEIROS - PESSOA FÍSICA			3.3.90.36.00	10.000,00			
OUTROS SERVIÇOS DE TERCEIROS - PESSOA JURÍDICA			3.3.90.39.00	15.000,00			
INDENIZAÇÕES E RESTITUIÇÕES			3.3.90.93.00	3.000,00			
AQUISIÇÃO DE EQUIPAMENTOS DIVERSOS	27.812.0181.1019.0000						5.000,00
4 DESPESAS DE CAPITAL						5.000,00	
4 INVESTIMENTOS					5.000,00		
EQUIPAMENTOS E MATERIAL PERMANENTE			4.4.90.52.00	5.000,00			
PREMIAÇÃO POR COMPETIÇÃO, INCENT. A PRÁTICA DE ESPORTES	27.812.0270.2054.0000						20.000,00
3 DESPESAS CORRENTE						20.000,00	
3 OUTRAS DESPESAS CORRENTES					20.000,00		
MATERIAL DE CONSUMO			3.3.90.30.00	5.000,00			
Material, Bem ou Serviço para Distribuição Gratuita			3.3.90.32.00	5.000,00			
OUTROS SERVIÇOS DE TERCEIROS - PESSOA FÍSICA			3.3.90.36.00	5.000,00			
OUTROS SERVIÇOS DE TERCEIROS - PESSOA JURÍDICA			3.3.90.39.00	5.000,00			
PROMOÇÃO DO DESPORTO AMADOR	27.812.0270.2055.0000						15.000,00
3 DESPESAS CORRENTE						15.000,00	
3 OUTRAS DESPESAS CORRENTES					15.000,00		
MATERIAL DE CONSUMO			3.3.90.30.00	5.000,00			
OUTROS SERVIÇOS DE TERCEIROS - PESSOA FÍSICA			3.3.90.36.00	5.000,00			
OUTROS SERVIÇOS DE TERCEIROS - PESSOA JURÍDICA			3.3.90.39.00	5.000,00			
REALIZAÇÃO DE JOGOS E CAMPEONATOS ESPORTIVOS	27.812.0270.2173.0000						15.000,00
3 DESPESAS CORRENTE						15.000,00	
3 OUTRAS DESPESAS CORRENTES					15.000,00		
MATERIAL DE CONSUMO			3.3.90.30.00	5.000,00			
OUTROS SERVIÇOS DE TERCEIROS - PESSOA FÍSICA			3.3.90.36.00	5.000,00			
OUTROS SERVIÇOS DE TERCEIROS - PESSOA JURÍDICA			3.3.90.39.00	5.000,00			

**PREF. MUNIC. DE BARRA DE GUABIRABA**

RUA MIGUEL TEIXEIRA, S/N - CENTRO - CNPJ:10120962/0001-38

Orçamento Programa - Exercício de 2020

Page 21

QUADRO AUXILIAR DE DETALHAMENTO DA DESPESA

Lei: 331, Data: 18/11/2019

PODER 02 PODER EXECUTIVO
ORGÃO 06 SECRETARIA DE ESPORTES E LAZER
UNIDADE 02 SECRETARIA DE ESPORTES E LAZER

Aplicacao Programada	Proj/Ativ	Finalidade	Categoria	Detalhada	TotalGrupo	Total Categ.	Total Func.
		F.R. - C.A.					
REALIZAÇÃO DE JOGOS E CAMPEONATOS ESPORTIVOS	27.812.0270.2173.0000						15.000,00
MANUTENÇÃO DAS ATIVIDADES VINCULADAS AO ESPORTE E LAZER	27.813.0270.2171.0000						25.000,00
3 DESPESAS CORRENTE						25.000,00	
1 PESSOAL E ENCARGOS SOCIAIS					10.000,00		
CONTRATAÇÃO POR TEMPO DETERMINADO			3.1.90.04.00	5.000,00			
VENCIMENTOS E VANTAGENS FIXAS - PESSOAL CIVIL			3.1.90.11.00	5.000,00			
3 OUTRAS DESPESAS CORRENTES					15.000,00		
MATERIAL DE CONSUMO			3.3.90.30.00	5.000,00			
OUTROS SERVIÇOS DE TERCEIROS - PESSOA FÍSICA			3.3.90.36.00	5.000,00			
OUTROS SERVIÇOS DE TERCEIROS - PESSOA JURÍDICA			3.3.90.39.00	5.000,00			
TOTAL							172.000,00

**PREF. MUNIC. DE BARRA DE GUABIRABA**

RUA MIGUEL TEIXEIRA, S/N - CENTRO - CNPJ:10120962/0001-38

Orçamento Programa - Exercício de 2020

Page 24

QUADRO AUXILIAR DE DETALHAMENTO DA DESPESA

Lei: 331, Data: 18/11/2019

PODER	02	PODER EXECUTIVO
ORGÃO	08	SECRETARIA DE ASSISTÊNCIA SOCIAL
UNIDADE	03	FUNDO MUNICIPAL DE ASSISTÊNCIA A CRIANÇA E AO ADOLESCENTE

Aplicacao Programada	Proj/Ativ	Finalidade	Categoria	Detalhada	TotalGrupo	Total Categ.	Total Func.
F.R. - C.A.							
MANUTENÇÃO DO CONSELHO TUTELAR	08.243.0004.2104.0000						60.000,00
3 DESPESAS CORREN'						60.000,00	
3 OUTRAS DESPESAS CORRENTES					60.000,00		
DIÁRIAS - CIVIL			3.3.90.14.00	15.000,00			
MATERIAL DE CONSUMO			3.3.90.30.00	5.000,00			
OUTROS SERVIÇOS DE TERCEIROS - PESSOA FÍSICA			3.3.90.36.00	35.000,00			
OUTROS SERVIÇOS DE TERCEIROS - PESSOA JURÍDICA			3.3.90.39.00	5.000,00			
MANUTENÇÃO DAS ATIVIDADES DO CONSELHO MUNICIPAL DE ASSISTÊNCIA A CRIANÇA E AO ADOLESCENTE	08.243.0004.2156.0000						20.000,00
3 DESPESAS CORREN'						20.000,00	
3 OUTRAS DESPESAS CORRENTES					20.000,00		
DIÁRIAS - CIVIL			3.3.90.14.00	5.000,00			
MATERIAL DE CONSUMO			3.3.90.30.00	5.000,00			
OUTROS SERVIÇOS DE TERCEIROS - PESSOA FÍSICA			3.3.90.36.00	5.000,00			
OUTROS SERVIÇOS DE TERCEIROS - PESSOA JURÍDICA			3.3.90.39.00	5.000,00			
PROGRAMA DE CURSOS PROFISSIONALIZANTES	08.243.0007.2105.0000						15.000,00
3 DESPESAS CORREN'						15.000,00	
3 OUTRAS DESPESAS CORRENTES					15.000,00		
MATERIAL DE CONSUMO			3.3.90.30.00	5.000,00			
OUTROS SERVIÇOS DE TERCEIROS - PESSOA FÍSICA			3.3.90.36.00	5.000,00			
OUTROS SERVIÇOS DE TERCEIROS - PESSOA JURÍDICA			3.3.90.39.00	5.000,00			
PROGRAMA DE ESTÁGIO REMUNERADO	08.243.0080.2106.0000						10.000,00
3 DESPESAS CORREN'						10.000,00	
3 OUTRAS DESPESAS CORRENTES					10.000,00		
AUXÍLIO FINANCEIRO A ESTUDANTE			3.3.90.18.00	5.000,00			
OUTROS SERVIÇOS DE TERCEIROS - PESSOA FÍSICA			3.3.90.36.00	5.000,00			
AQUISIÇÃO DE MÁQUINAS E EQUIPAMENTOS	08.243.0083.1032.0000						5.000,00
4 DESPESAS DE CAPIT						5.000,00	
4 INVESTIMENTOS					5.000,00		
EQUIPAMENTOS E MATERIAL PERMANENTE			4.4.90.52.00	5.000,00			
ADAPT. DE IMÓVEIS PARA ABRIGOS DAS CRIANÇAS E ADOLESCENTES	08.243.0083.1033.0000						5.000,00
4 DESPESAS DE CAPIT						5.000,00	
4 INVESTIMENTOS					5.000,00		
OBRAS E INSTALAÇÕES			4.4.90.51.00	5.000,00			
AQUISIÇÃO DE EQUIPAMENTOS PARA CURSOS PROFISSIONALIZANTES	08.243.0083.1034.0000						5.000,00
4 DESPESAS DE CAPIT						5.000,00	
4 INVESTIMENTOS					5.000,00		
EQUIPAMENTOS E MATERIAL PERMANENTE			4.4.90.52.00	5.000,00			
MANUTENÇÃO ADMINISTRATIVA DO FDCA	08.243.0083.2103.0000						35.000,00
3 DESPESAS CORREN'						35.000,00	
1 PESSOAL E ENCARGOS SOCIAIS					15.000,00		
CONTRATAÇÃO POR TEMPO DETERMINADO			3.1.90.04.00	5.000,00			
VENCIMENTOS E VANTAGENS FIXAS - PESSOAL CIVIL			3.1.90.11.00	10.000,00			



PREF. MUNIC. DE BARRA DE GUABIRABA

RUA MIGUEL TEIXEIRA, S/N - CENTRO - CNPJ:10120962/0001-38

Orçamento Programa - Exercício de 2020

Page 25

QUADRO AUXILIAR DE DETALHAMENTO DA DESPESA

Lei: 331, Data: 18/11/2019

PODER 02 PODER EXECUTIVO
ORGÃO 08 SECRETARIA DE ASSISTÊNCIA SOCIAL
UNIDADE 03 FUNDO MUNICIPAL DE ASSISTÊNCIA A CRIANÇA E AO ADOLESCENTE

Aplicacao Programada	Proj/Ativ	Finalidade	Categoria	Detalhada	TotalGrupo	Total Categ.	Total Func.
		F.R. - C.A.					
MANUTENÇÃO ADMINISTRATIVA DO FDCA	08.243.0083.2103.0000						35.000,00
3 DESPESAS CORREN						35.000,00	
3 OUTRAS DESPESAS CORRENTES					20.000,00		
DIÁRIAS - CIVIL			3.3.90.14.00	5.000,00			
MATERIAL DE CONSUMO			3.3.90.30.00	5.000,00			
OUTROS SERVIÇOS DE TERCEIROS - PESSOA FÍSICA			3.3.90.36.00	5.000,00			
OUTROS SERVIÇOS DE TERCEIROS - PESSOA JURÍDICA			3.3.90.39.00	5.000,00			
TOTAL							155.000,00

**PREF. MUNIC. DE BARRA DE GUABIRABA**

RUA MIGUEL TEIXEIRA, S/N - CENTRO - CNPJ:10120962/0001-38

Orçamento Programa - Exercício de 2020

Page 26

QUADRO AUXILIAR DE DETALHAMENTO DA DESPESA

Lei: 331, Data: 18/11/2019

PODER 02 PODER EXECUTIVO
ORGÃO 08 SECRETARIA DE ASSISTÊNCIA SOCIAL
UNIDADE 04 FUNDO MUNICIPAL DE ASSISTÊNCIA AO IDOSO

Aplicacao Programada	Proj/Ativ	Finalidade	Categoria	Detalhada	TotalGrupo	Total Categ.	Total Func.
F.R. - C.A.							
AQUISIÇÃO DE MÁQUINAS E EQUIPAMENTOS	08.241.0081.1035.0000						5.000,00
4 DESPESAS DE CAPIT						5.000,00	
4 INVESTIMENTOS					5.000,00		
EQUIPAMENTOS E MATERIAL PERMANENTE			4.4.90.52.00	5.000,00			
CONSTRUÇÃO E REFORMA DE CENTRO DE CONVIVÊNCIA PARA IDOSOS	08.241.0081.1036.0000						10.000,00
4 DESPESAS DE CAPIT						10.000,00	
4 INVESTIMENTOS					10.000,00		
OBRAS E INSTALAÇÕES			4.4.90.51.00	10.000,00			
MANUTENÇÃO DAS ATIV. DO FUNDO MUNC. DE ASSIST. AO IDOSO	08.241.0081.2107.0000						35.000,00
3 DESPESAS CORREN						35.000,00	
1 PESSOAL E ENCARGOS SOCIAIS					10.000,00		
CONTRATAÇÃO POR TEMPO DETERMINADO			3.1.90.04.00	5.000,00			
VENCIMENTOS E VANTAGENS FIXAS - PESSOAL CIVIL			3.1.90.11.00	5.000,00			
3 OUTRAS DESPESAS CORRENTES					25.000,00		
DIÁRIAS - CIVIL			3.3.90.14.00	5.000,00			
MATERIAL DE CONSUMO			3.3.90.30.00	5.000,00			
OUTROS SERVIÇOS DE TERCEIROS - PESSOA FÍSICA			3.3.90.36.00	5.000,00			
OUTROS SERVIÇOS DE TERCEIROS - PESSOA JURÍDICA			3.3.90.39.00	5.000,00			
OUTROS AUXÍLIOS FINANCEIROS A PESSOA FÍSICA			3.3.90.48.00	5.000,00			
TOTAL							50.000,00

**PREF. MUNIC. DE BARRA DE GUABIRABA**

RUA MIGUEL TEIXEIRA, S/N - CENTRO - CNPJ:10120962/0001-38

Orçamento Programa - Exercício de 2020

Page 28

QUADRO AUXILIAR DE DETALHAMENTO DA DESPESA

Lei: 331, Data: 18/11/2019

PODER 02 PODER EXECUTIVO
ORGÃO 10 SECRETARIA DE OBRAS E SERVIÇOS PÚBLICOS
UNIDADE 01 SECRETARIA DE OBRAS E SERVIÇOS PÚBLICOS

Aplicação Programada	Proj/Ativ	Finalidade	Categoria	Detalhada	Total Grupo	Total Categ.	Total Func.
REF. E AMP. MEDIANTE CONVÊNIO DE IMÓVEIS PERT. AO GOVERNO	04.122.0150.1038.0000						10.000,00
4 DESPESAS DE CAPIT						10.000,00	
4 INVESTIMENTOS					10.000,00		
OBRAS E INSTALAÇÕES			4.4.90.51.00	10.000,00			
DESAPROPRIAÇÃO DE IMÓVEIS P/ UTILIZAÇÃO NAS ATIV. GERAIS ADM.	04.122.0150.1039.0000						20.000,00
4 DESPESAS DE CAPIT						20.000,00	
4 INVESTIMENTOS					20.000,00		
AQUISIÇÃO DE IMÓVEIS			4.4.90.61.00	20.000,00			
CONSTRUÇÃO DE CENTRO DE REFERÊNCIA DE ASSISTÊNCIA SOCIAL - CRAS	08.244.0080.1068.0000						20.000,00
4 DESPESAS DE CAPIT						20.000,00	
4 INVESTIMENTOS					20.000,00		
OBRAS E INSTALAÇÕES			4.4.90.51.00	20.000,00			
CONST. AMPL. E/OU MELHOR. DA UNID. DE SAÚDE INTEGRANTE MUNICIPAL	10.122.0100.1040.0000						50.000,00
4 DESPESAS DE CAPIT						50.000,00	
4 INVESTIMENTOS					50.000,00		
OBRAS E INSTALAÇÕES			4.4.90.51.00	50.000,00			
CONST. REF. E/OU AMPL. DE ESCOLAS INTEGRANTES DA REDE MUNIC. DE ENSINO	12.361.0120.1041.0000						50.000,00
4 DESPESAS DE CAPIT						50.000,00	
4 INVESTIMENTOS					50.000,00		
OBRAS E INSTALAÇÕES			4.4.90.51.00	50.000,00			
CONST. DE UM CENTRO ADM. P/ FUNCIONAMENTO DAS ATIVIDADES DA EDUCAÇÃO	12.361.0120.1043.0000						10.000,00
4 DESPESAS DE CAPIT						10.000,00	
4 INVESTIMENTOS					10.000,00		
OBRAS E INSTALAÇÕES			4.4.90.51.00	10.000,00			
CONSTRUÇÃO, AMPLIAÇÃO E REFORMA DE CRECHES	12.365.0120.1042.0000						50.000,00
4 DESPESAS DE CAPIT						50.000,00	
4 INVESTIMENTOS					50.000,00		
OBRAS E INSTALAÇÕES			4.4.90.51.00	50.000,00			
CONST. DE CAMPOS DE FUTEBOL PISTAS DE ATLET. E QUAD. POLIV.	13.392.0270.1044.0000						80.000,00
4 DESPESAS DE CAPIT						80.000,00	
4 INVESTIMENTOS					80.000,00		
OBRAS E INSTALAÇÕES			4.4.90.51.00	80.000,00			
CONSTRUÇÃO DE CAPELA MORTUARIA MUNICIPAL PARA REALIZAÇÃO DE VELÓRIOS	15.451.0150.1253.0000						60.000,00
4 DESPESAS DE CAPIT						60.000,00	
4 INVESTIMENTOS					60.000,00		
OBRAS E INSTALAÇÕES			4.4.90.51.00	60.000,00			

**PREF. MUNIC. DE BARRA DE GUABIRABA**

RUA MIGUEL TEIXEIRA, S/N - CENTRO - CNPJ:10120962/0001-38

Orçamento Programa - Exercício de 2020

Page 29

QUADRO AUXILIAR DE DETALHAMENTO DA DESPESA

Lei: 331, Data: 18/11/2019

PODER 02 PODER EXECUTIVO
ORGÃO 10 SECRETARIA DE OBRAS E SERVIÇOS PÚBLICOS
UNIDADE 01 SECRETARIA DE OBRAS E SERVIÇOS PÚBLICOS

Aplicação Programada	Proj/Ativ	Finalidade	Categoria	Detalhada	TotalGrupo	Total Categ.	Total Func.
F.R. - C.A.							
CONST. E REST. DE CALÇ. E MEIO-FIO E/OU AMPLIAÇÃO DE REVESTIMENTO ASFALTO	15.451.0151.1047.0000						100.000,00
4 DESPESAS DE CAPIT						100.000,00	
4 INVESTIMENTOS					100.000,00		
OBRAS E INSTALAÇÕES			4.4.90.51.00	100.000,00			
MANUTENÇÃO DO SIST. DE ILUM. PÚB. DA REDE DO MUNIC. VIAS, DISTRITOS	15.451.0250.2110.0000						65.000,00
3 DESPESAS CORRENTE						65.000,00	
1 PESSOAL E ENCARGOS SOCIAIS					10.000,00		
CONTRATAÇÃO POR TEMPO DETERMINADO			3.1.90.04.00	5.000,00			
VENCIMENTOS E VANTAGENS FIXAS - PESSOAL CIVIL			3.1.90.11.00	5.000,00			
3 OUTRAS DESPESAS CORRENTES					55.000,00		
MATERIAL DE CONSUMO			3.3.90.30.00	15.000,00			
OUTROS SERVIÇOS DE TERCEIROS - PESSOA FÍSICA			3.3.90.36.00	30.000,00			
OUTROS SERVIÇOS DE TERCEIROS - PESSOA JURÍDICA			3.3.90.39.00	10.000,00			
DESP. DE IMÓVEIS NECESSÁRIOS A EXEC. DE PROJ. URBANÍSTICOS	15.451.0280.1046.0000						10.000,00
4 DESPESAS DE CAPIT						10.000,00	
4 INVESTIMENTOS					10.000,00		
OBRAS E INSTALAÇÕES			4.4.90.51.00	10.000,00			
AQUIS. DE EQUIP. E UTENS. P/ ATIVIDADES DO DEPART. DE OBRAS	15.452.0150.1045.0000						50.000,00
4 DESPESAS DE CAPIT						50.000,00	
4 INVESTIMENTOS					50.000,00		
EQUIPAMENTOS E MATERIAL PERMANENTE			4.4.90.52.00	50.000,00			
CONSTRUÇÃO, REFORMA E AMPLIAÇÃO DE CEMITÉRIOS	15.452.0150.1050.0000						10.000,00
4 DESPESAS DE CAPIT						10.000,00	
4 INVESTIMENTOS					10.000,00		
OBRAS E INSTALAÇÕES			4.4.90.51.00	10.000,00			
AQUISIÇÃO DE CAMINHÃO DE CARROÇAS PARA O TRANSPORTE DE LIXO	15.452.0202.1049.0000						50.000,00
4 DESPESAS DE CAPIT						50.000,00	
4 INVESTIMENTOS					50.000,00		
EQUIPAMENTOS E MATERIAL PERMANENTE			4.4.90.52.00	50.000,00			
IMPLANTAÇÃO DE USINAS DE COMPOST. E TRAT. DE LIXO URBANO	15.452.0202.1051.0000						30.000,00
4 DESPESAS DE CAPIT						30.000,00	
4 INVESTIMENTOS					30.000,00		
OBRAS E INSTALAÇÕES			4.4.90.51.00	30.000,00			
MANUT. DAS ATIV. DE LIMPEZA PÚBLICA, E SERV. ADMINISTRATIVOS	15.452.0202.2109.0000						1.463.000,00
3 DESPESAS CORRENTE						1.463.000,00	
1 PESSOAL E ENCARGOS SOCIAIS					560.000,00		
CONTRATAÇÃO POR TEMPO DETERMINADO			3.1.90.04.00	60.000,00			
VENCIMENTOS E VANTAGENS FIXAS - PESSOAL CIVIL			3.1.90.11.00	500.000,00			

**PREF. MUNIC. DE BARRA DE GUABIRABA**

RUA MIGUEL TEIXEIRA, S/N - CENTRO - CNPJ:10120962/0001-38

Orçamento Programa - Exercício de 2020

Page 30

QUADRO AUXILIAR DE DETALHAMENTO DA DESPESA

Lei: 331, Data: 18/11/2019

PODER	02	PODER EXECUTIVO
ORGÃO	10	SECRETARIA DE OBRAS E SERVIÇOS PÚBLICOS
UNIDADE	01	SECRETARIA DE OBRAS E SERVIÇOS PÚBLICOS

Aplicacao Programada	Proj/Ativ	Finalidade	Categoria	Detalhada	TotalGrupo	Total Categ.	Total Func.
		F.R. - C.A.					
MANUT. DAS ATIV. DE LIMPEZA PÚBLICA, E SERV. ADMINISTRATIVOS	15.452.0202.2109.0000						1.463.000,00
3 DESPESAS CORREN'						1.463.000,00	
3 OUTRAS DESPESAS CORRENTES					903.000,00		
DIÁRIAS - CIVIL			3.3.90.14.00	3.000,00			
MATERIAL DE CONSUMO			3.3.90.30.00	320.000,00			
OUTROS SERVIÇOS DE TERCEIROS - PESSOA FÍSICA			3.3.90.36.00	200.000,00			
OUTROS SERVIÇOS DE TERCEIROS - PESSOA JURÍDICA			3.3.90.39.00	350.000,00			
INDENIZAÇÕES E RESTITUIÇÕES			3.3.90.93.00	30.000,00			
EXECUÇÃO DE PROJETOS DE CONSTRUÇÃO DE CASAS POPULARES	16.482.0160.1052.0000						50.000,00
4 DESPESAS DE CAPIT						50.000,00	
4 INVESTIMENTOS					50.000,00		
OBRAS E INSTALAÇÕES			4.4.90.51.00	50.000,00			
CONSTRUÇÃO E REST. DE ESGOTOS, GALERIAS BUEIROS E OUTROS	17.512.0170.1053.0000						198.000,00
4 DESPESAS DE CAPIT						198.000,00	
4 INVESTIMENTOS					198.000,00		
OBRAS E INSTALAÇÕES			4.4.90.51.00	198.000,00			
CONCESSÃO DE BOLSA RECICLAGEM	18.541.0028.2226.0000						10.000,00
3 DESPESAS CORREN'						10.000,00	
3 OUTRAS DESPESAS CORRENTES					10.000,00		
OUTROS AUXÍLIOS FINANCEIROS A PESSOA FÍSICA			3.3.90.48.00	10.000,00			
CONSTRUÇÃO E REFORMAS DE MERCADOS E MATADOUROS	23.691.0215.1054.0000						20.000,00
4 DESPESAS DE CAPIT						20.000,00	
4 INVESTIMENTOS					20.000,00		
OBRAS E INSTALAÇÕES			4.4.90.51.00	20.000,00			
EXECUÇÃO DE PROJETOS ESPECIALIZADOS DE ELETRIFICAÇÃO	25.752.0250.1055.0000						14.000,00
4 DESPESAS DE CAPIT						14.000,00	
4 INVESTIMENTOS					14.000,00		
OBRAS E INSTALAÇÕES			4.4.90.51.00	14.000,00			
MELHORAMENTO DAS ESTRADAS VICINAIS	26.782.0151.1056.0000						170.000,00
4 DESPESAS DE CAPIT						170.000,00	
4 INVESTIMENTOS					170.000,00		
OBRAS E INSTALAÇÕES			4.4.90.51.00	170.000,00			
CONSTRUÇÃO, REFORMA DE PRAÇAS, PARQUES E JARDINS	27.813.0150.1065.0000						50.000,00
4 DESPESAS DE CAPIT						50.000,00	
4 INVESTIMENTOS					50.000,00		
OBRAS E INSTALAÇÕES			4.4.90.51.00	50.000,00			



PREF. MUNIC. DE BARRA DE GUABIRABA

RUA MIGUEL TEIXEIRA, S/N - CENTRO - CNPJ:10120962/0001-38

Orçamento Programa - Exercício de 2020

Page 31

QUADRO AUXILIAR DE DETALHAMENTO DA DESPESA

Lei: 331, Data: 18/11/2019

PODER	02	PODER EXECUTIVO
ORGÃO	10	SECRETARIA DE OBRAS E SERVIÇOS PÚBLICOS
UNIDADE	01	SECRETARIA DE OBRAS E SERVIÇOS PÚBLICOS

Aplicacao Programada	Proj/Ativ	Finalidade	Categoria	Detalhada	TotalGrupo	Total Categ.	Total Func.
----------------------	-----------	------------	-----------	-----------	------------	--------------	-------------

F.R. - C.A.

TOTAL							2.640.000,00
-------	--	--	--	--	--	--	--------------

**PREF. MUNIC. DE BARRA DE GUABIRABA**

RUA MIGUEL TEIXEIRA, S/N - CENTRO - CNPJ:10120962/0001-38

Orçamento Programa - Exercício de 2020

Page 32

QUADRO AUXILIAR DE DETALHAMENTO DA DESPESA

Lei: 331, Data: 18/11/2019

PODER 02 PODER EXECUTIVO
ORGÃO 11 SECRETARIA DE AGRICULTURA
UNIDADE 01 SECRETARIA DE AGRICULTURA E MEIO AMBIENTE

Aplicacao Programada	Proj/Ativ	Finalidade	Categoria	Detalhada	TotalGrupo	Total Categ.	Total Func.
F.R. - C.A.							
MANUTENÇÃO DAS ATIVIDADES ADMINISTRATIVAS	20.122.0200.2111.0000						30.000,00
3 DESPESAS CORREN						30.000,00	
1 PESSOAL E ENCARGOS SOCIAIS					10.000,00		
CONTRATAÇÃO POR TEMPO DETERMINADO			3.1.90.04.00	5.000,00			
VENCIMENTOS E VANTAGENS FIXAS - PESSOAL CIVIL			3.1.90.11.00	5.000,00			
3 OUTRAS DESPESAS CORRENTES					20.000,00		
DIÁRIAS - CIVIL			3.3.90.14.00	5.000,00			
MATERIAL DE CONSUMO			3.3.90.30.00	5.000,00			
OUTROS SERVIÇOS DE TERCEIROS - PESSOA FÍSICA			3.3.90.36.00	5.000,00			
OUTROS SERVIÇOS DE TERCEIROS - PESSOA JURÍDICA			3.3.90.39.00	5.000,00			
AQUISIÇÃO DE EQUIPAMENTOS DIVERSOS PARA	20.606.0200.1058.0000						5.000,00
MANUTENÇÃO DA SECRETARIA DE AGRICULTURA E							
MEIO AMBIENTE							
4 DESPESAS DE CAPIT						5.000,00	
4 INVESTIMENTOS					5.000,00		
EQUIPAMENTOS E MATERIAL PERMANENTE			4.4.90.52.00	5.000,00			
APOIO A AGRICULTURA FAMILIAR	26.606.0200.2113.0000						4.000,00
3 DESPESAS CORREN						4.000,00	
3 OUTRAS DESPESAS CORRENTES					4.000,00		
MATERIAL DE CONSUMO			3.3.90.30.00	1.000,00			
Material, Bem ou Serviço para Distribuição Gratuita			3.3.90.32.00	1.000,00			
OUTROS SERVIÇOS DE TERCEIROS - PESSOA FÍSICA			3.3.90.36.00	1.000,00			
OUTROS SERVIÇOS DE TERCEIROS - PESSOA JURÍDICA			3.3.90.39.00	1.000,00			
TOTAL							39.000,00



PREF. MUNIC. DE BARRA DE GUABIRABA

RUA MIGUEL TEIXEIRA, S/N - CENTRO - CNPJ:10120962/0001-38

Orçamento Programa - Exercício de 2020

Page 33

QUADRO AUXILIAR DE DETALHAMENTO DA DESPESA

Lei: 331, Data: 18/11/2019

PODER	02	PODER EXECUTIVO
ORGÃO	12	SECRETARIA DE TURISMO
UNIDADE	01	SECRETARIA DE TURISMO E CULTURA

Aplicacao Programada	Proj/Ativ	Finalidade	Categoria	Detalhada	TotalGrupo	Total Categ.	Total Func.
F.R. - C.A.							
AQUISIÇÃO DE MÓVEIS E EQUIPAMENTOS DIVERSOS	13.392.0021.1059.0000						5.000,00
4 DESPESAS DE CAPIT						5.000,00	
4 INVESTIMENTOS					5.000,00		
EQUIPAMENTOS E MATERIAL PERMANENTE			4.490.52.00	5.000,00			
MANUTENÇÃO ADMINISTRATIVA DA UNIDADE	13.392.0021.2114.0000						21.000,00
3 DESPESAS CORREN						21.000,00	
1 PESSOAL E ENCARGOS SOCIAIS					6.000,00		
CONTRATAÇÃO POR TEMPO DETERMINADO			3.190.04.00	1.000,00			
VENCIMENTOS E VANTAGENS FIXAS - PESSOAL CIVIL			3.190.11.00	5.000,00			
3 OUTRAS DESPESAS CORRENTES					15.000,00		
MATERIAL DE CONSUMO			3.390.30.00	5.000,00			
OUTROS SERVIÇOS DE TERCEIROS - PESSOA FÍSICA			3.390.36.00	5.000,00			
OUTROS SERVIÇOS DE TERCEIROS - PESSOA JURÍDICA			3.390.39.00	5.000,00			
REALIZAÇÃO DE FESTIVIDADES E EVENTOS NO MUNICÍPIO	13.392.0181.2115.0000						560.000,00
3 DESPESAS CORREN						560.000,00	
3 OUTRAS DESPESAS CORRENTES					560.000,00		
MATERIAL DE CONSUMO			3.390.30.00	100.000,00			
OUTROS SERVIÇOS DE TERCEIROS - PESSOA FÍSICA			3.390.36.00	30.000,00			
OUTROS SERVIÇOS DE TERCEIROS - PESSOA JURÍDICA			3.390.39.00	400.000,00			
OUTROS AUXÍLIOS FINANCEIROS A PESSOA FÍSICA			3.390.48.00	30.000,00			
TOTAL							586.000,00

**PREF. MUNIC. DE BARRA DE GUABIRABA**

RUA MIGUEL TEIXEIRA, S/N - CENTRO - CNPJ:10120962/0001-38

Orçamento Programa - Exercício de 2020

Page 34

QUADRO AUXILIAR DE DETALHAMENTO DA DESPESA

Lei: 331, Data: 18/11/2019

PODER	02	PODER EXECUTIVO
ORGÃO	13	INSTITUTO DE PREVIDÊNCIA PRÓPRIA DOS SERVIDORES MUNICIPAIS
UNIDADE	01	IPREBAG - PLANO PREVIDENCIÁRIO

Aplicação Programada	Proj/Ativ	Finalidade	Categoria	Detalhada	Total Grupo	Total Categ.	Total Func.
F.R. - C.A.							
AQUISIÇÃO DE EQUIPAMENTOS PERMANENTE	09.272.0092.1080.0000						20.000,00
4 DESPESAS DE CAPIT						20.000,00	
4 INVESTIMENTOS					20.000,00		
EQUIPAMENTOS E MATERIAL PERMANENTE			4.4.90.52.00	20.000,00			
CONSTRUÇÃO, REFORMA E/OU AMPLIAÇÃO DE PRÉDIO P/FUNIONAMENTO DO IPREBAG	09.272.0092.1077.0000						30.000,00
4 DESPESAS DE CAPIT						30.000,00	
4 INVESTIMENTOS					30.000,00		
OBRAS E INSTALAÇÕES			4.4.90.51.00	30.000,00			
GESTÃO ADMINISTRATIVA DO IPREBAG	09.272.0092.2116.0000						465.000,00
3 DESPESAS CORREN						465.000,00	
1 PESSOAL E ENCARGOS SOCIAIS					205.000,00		
CONTRATAÇÃO POR TEMPO DETERMINADO			3.1.90.04.00	10.000,00			
VENCIMENTOS E VANTAGENS FIXAS - PESSOAL CIVIL			3.1.90.11.00	150.000,00			
OBRIGAÇÕES PATRONAIS			3.1.90.13.00	30.000,00			
SENTENÇAS JUDICIAIS			3.1.90.91.00	5.000,00			
DESPESAS DE EXERCÍCIOS ANTERIORES			3.1.90.92.00	5.000,00			
OBRIGAÇÕES PATRONAIS - INTRA-ORÇAMENTÁRIO			3.1.91.13.00	5.000,00			
3 OUTRAS DESPESAS CORRENTES					260.000,00		
Outros Benefícios Assistenciais do servidor e do militar			3.3.90.08.00	5.000,00			
DIÁRIAS - CIVIL			3.3.90.14.00	10.000,00			
MATERIAL DE CONSUMO			3.3.90.30.00	5.000,00			
PASSAGENS E DESPESAS COM LOCOMOÇÃO			3.3.90.33.00	20.000,00			
SERVIÇOS DE CONSULTORIA			3.3.90.35.00	5.000,00			
OUTROS SERVIÇOS DE TERCEIROS - PESSOA FÍSICA			3.3.90.36.00	50.000,00			
OUTROS SERVIÇOS DE TERCEIROS - PESSOA JURÍDICA			3.3.90.39.00	150.000,00			
DESPESAS DE EXERCÍCIOS ANTERIORES			3.3.90.92.00	5.000,00			
INDENIZAÇÕES E RESTITUIÇÕES			3.3.90.93.00	10.000,00			
MANUTENÇÃO DAS ATIVIDADES PREVIDENCIÁRIAS	09.272.0092.2117.0000						4.125.000,00
3 DESPESAS CORREN						4.125.000,00	
1 PESSOAL E ENCARGOS SOCIAIS					4.125.000,00		
Aposentadorias, Reserva Remunerada e Reformas			3.1.90.01.00	3.350.000,00			
Pensões do RPPS e do Militar			3.1.90.03.00	520.000,00			
DESPESAS DE EXERCÍCIOS ANTERIORES			3.1.90.92.00	5.000,00			
INDENIZAÇÕES E RESTITUIÇÕES TRABALHISTAS			3.1.90.94.00	250.000,00			
CAPACITAÇÃO DE SERVIDORES MUNICIPAIS DO FUNDO DE PREVIDÊNCIA IPREBAG	09.272.0092.2144.0000						30.000,00
3 DESPESAS CORREN						30.000,00	
3 OUTRAS DESPESAS CORRENTES					30.000,00		
DIÁRIAS - CIVIL			3.3.90.14.00	10.000,00			
MATERIAL DE CONSUMO			3.3.90.30.00	5.000,00			
SERVIÇOS DE CONSULTORIA			3.3.90.35.00	5.000,00			
OUTROS SERVIÇOS DE TERCEIROS - PESSOA FÍSICA			3.3.90.36.00	5.000,00			
OUTROS SERVIÇOS DE TERCEIROS - PESSOA JURÍDICA			3.3.90.39.00	5.000,00			
CONFERÊNCIA PREVIDENCIÁRIA MUNICIPAL	09.272.0092.2316.0000						15.000,00
3 DESPESAS CORREN						15.000,00	
3 OUTRAS DESPESAS CORRENTES					15.000,00		
MATERIAL DE CONSUMO			3.3.90.30.00	5.000,00			
OUTROS SERVIÇOS DE TERCEIROS - PESSOA FÍSICA			3.3.90.36.00	5.000,00			
OUTROS SERVIÇOS DE TERCEIROS - PESSOA JURÍDICA			3.3.90.39.00	5.000,00			

**PREF. MUNIC. DE BARRA DE GUABIRABA**

RUA MIGUEL TEIXEIRA, S/N - CENTRO - CNPJ:10120962/0001-38

Orçamento Programa - Exercício de 2020

Page 36

QUADRO AUXILIAR DE DETALHAMENTO DA DESPESA

Lei: 331, Data: 18/11/2019

PODER 02 PODER EXECUTIVO
ORGÃO 13 INSTITUTO DE PREVIDÊNCIA PRÓPRIA DOS SERVIDORES MUNICIPAIS
UNIDADE 02 IPREBAG - PLANO FINANCEIRO

Aplicação Programada	Proj/Ativ	Finalidade	Categoria	Detalhada	TotalGrupo	Total Categ.	Total Func.
GESTÃO ADMINISTRATIVA DO FUNPREV		09.272.0092.2319.0000					40.000,00
3	DESPESAS CORREN					40.000,00	
1	PESSOAL E ENCARGOS SOCIAIS				10.000,00		
	VENCIMENTOS E VANTAGENS FIXAS - PESSOAL CIVIL		3.1.90.11.00	5.000,00			
	OBRIGAÇÕES PATRONAIS		3.1.90.13.00	5.000,00			
3	OUTRAS DESPESAS CORRENTES				30.000,00		
	DIÁRIAS - CIVIL		3.3.90.14.00	5.000,00			
	MATERIAL DE CONSUMO		3.3.90.30.00	5.000,00			
	SERVIÇOS DE CONSULTORIA		3.3.90.35.00	5.000,00			
	OUTROS SERVIÇOS DE TERCEIROS - PESSOA FÍSICA		3.3.90.36.00	5.000,00			
	OUTROS SERVIÇOS DE TERCEIROS - PESSOA JURÍDICA		3.3.90.39.00	5.000,00			
	DESPESAS DE EXERCÍCIOS ANTERIORES		3.3.90.92.00	5.000,00			
MANUTENÇÃO DAS ATIVIDADES PREVIDENCIÁRIAS		09.272.0092.2320.0000					20.000,00
3	DESPESAS CORREN					20.000,00	
1	PESSOAL E ENCARGOS SOCIAIS				20.000,00		
	Aposentadorias, Reserva Remunerada e Reformas		3.1.90.01.00	5.000,00			
	Pensões do RPPS e do Militar		3.1.90.03.00	5.000,00			
	DESPESAS DE EXERCÍCIOS ANTERIORES		3.1.90.92.00	5.000,00			
	INDENIZAÇÕES E RESTITUIÇÕES TRABALHISTAS		3.1.90.94.00	5.000,00			
RESERVA DE CONTIGÊNCIA		99.999.0999.0099.0000					5.000,00
9	RESERVA DE CONTII					5.000,00	
9	RESERVA DE CONTINGÊNCIA				5.000,00		
	RESERVA DE CONTINGÊNCIA		9.9.99.99.00	5.000,00			
TOTAL							65.000,00

**PREF. MUNIC. DE BARRA DE GUABIRABA**

RUA MIGUEL TEIXEIRA, S/N - CENTRO - CNPJ:10120962/0001-38

Orçamento Programa - Exercício de 2020

Page 37

QUADRO AUXILIAR DE DETALHAMENTO DA DESPESA

Lei: 331, Data: 18/11/2019

PODER	02	PODER EXECUTIVO
ORGÃO	14	ENTIDADE SUPERVISIONADA - FMS
UNIDADE	01	FUNDO MUNICIPAL DE SAÚDE

Aplicacao Programada	Proj/Ativ	Finalidade	Categoria	Detalhada	TotalGrupo	Total Categ.	Total Func.
		F.R. - C.A.					
APOIO AO CONSELHO MUNICIPAL DE SAÚDE	10.122.0004.2069.0000						15.000,00
3 DESPESAS CORREN						15.000,00	
3 OUTRAS DESPESAS CORRENTES					15.000,00		
MATERIAL DE CONSUMO			3.3.90.30.00	5.000,00			
OUTROS SERVIÇOS DE TERCEIROS - PESSOA FÍSICA			3.3.90.36.00	5.000,00			
OUTROS SERVIÇOS DE TERCEIROS - PESSOA JURÍDICA			3.3.90.39.00	5.000,00			
AQUIÇÃO DE EQUIPAMENTOS E UTENSÍLIOS DIVERSOS	10.122.0021.1020.0000						10.000,00
4 DESPESAS DE CAPIT						10.000,00	
4 INVESTIMENTOS					10.000,00		
EQUIPAMENTOS E MATERIAL PERMANENTE			4.4.90.52.00	10.000,00			
AQUIÇÃO DE AMBULÂNCIA	10.122.0021.1067.0000						30.000,00
4 DESPESAS DE CAPIT						30.000,00	
4 INVESTIMENTOS					30.000,00		
EQUIPAMENTOS E MATERIAL PERMANENTE			4.4.90.52.00	30.000,00			
MANUTENÇÃO DAS ATIVIDADES ADMINISTRATIVAS DA SECRETARIA - FMS	10.122.0021.2059.0000						2.526.000,00
3 DESPESAS CORREN						2.226.000,00	
1 PESSOAL E ENCARGOS SOCIAIS					1.345.000,00		
CONTRATAÇÃO POR TEMPO DETERMINADO			3.1.90.04.00	700.000,00			
VENCIMENTOS E VANTAGENS FIXAS - PESSOAL CIVIL			3.1.90.11.00	50.000,00			
OBRIGAÇÕES PATRONAIS			3.1.90.13.00	400.000,00			
DESPESAS DE EXERCÍCIOS ANTERIORES			3.1.90.92.00	10.000,00			
INDENIZAÇÕES E RESTITUIÇÕES TRABALHISTAS			3.1.90.94.00	5.000,00			
OBRIGAÇÕES PATRONAIS - INTRA-ORÇAMENTÁRIO			3.1.91.13.00	180.000,00			
3 OUTRAS DESPESAS CORRENTES					881.000,00		
Outros Benefícios Assistenciais do servidor e do militar			3.3.90.08.00	6.000,00			
DIÁRIAS - CIVIL			3.3.90.14.00	150.000,00			
MATERIAL DE CONSUMO			3.3.90.30.00	300.000,00			
Material, Bem ou Serviço para Distribuição Gratuita			3.3.90.32.00	10.000,00			
SERVIÇOS DE CONSULTORIA			3.3.90.35.00	40.000,00			
OUTROS SERVIÇOS DE TERCEIROS - PESSOA FÍSICA			3.3.90.36.00	150.000,00			
OUTROS SERVIÇOS DE TERCEIROS - PESSOA JURÍDICA			3.3.90.39.00	200.000,00			
DESPESAS DE EXERCÍCIOS ANTERIORES			3.3.90.92.00	20.000,00			
INDENIZAÇÕES E RESTITUIÇÕES			3.3.90.93.00	5.000,00			
4 DESPESAS DE CAPIT						300.000,00	
4 INVESTIMENTOS					300.000,00		
OBRAS E INSTALAÇÕES			4.4.90.51.00	200.000,00			
EQUIPAMENTOS E MATERIAL PERMANENTE			4.4.90.52.00	100.000,00			
MANUTENÇÃO DO TFD	10.122.0021.2077.0000						30.000,00
3 DESPESAS CORREN						30.000,00	
3 OUTRAS DESPESAS CORRENTES					30.000,00		
OUTROS AUXÍLIOS FINANCEIROS A PESSOA FÍSICA			3.3.90.48.00	30.000,00			
AQUIÇÃO DE MEDICAMENTOS	10.122.0021.2121.0000						100.000,00
3 DESPESAS CORREN						100.000,00	
3 OUTRAS DESPESAS CORRENTES					100.000,00		
MATERIAL DE CONSUMO			3.3.90.30.00	100.000,00			
AQUIÇÃO DE FARDAMENTO DESTINADO A SERVIDORES DO FMS	10.122.0021.2160.0000						25.000,00

**PREF. MUNIC. DE BARRA DE GUABIRABA**

RUA MIGUEL TEIXEIRA, S/N - CENTRO - CNPJ:10120962/0001-38

Orçamento Programa - Exercício de 2020

Page 38

QUADRO AUXILIAR DE DETALHAMENTO DA DESPESA

Lei: 331, Data: 18/11/2019

PODER	02	PODER EXECUTIVO					
ORGÃO	14	ENTIDADE SUPERVISIONADA - FMS					
UNIDADE	01	FUNDO MUNICIPAL DE SAÚDE					
Aplicacao Programada	Proj/Ativ	Finalidade	Categoria	Detalhada	TotalGrupo	Total Categ.	Total Func.
		F.R. - C.A.					
AQUISIÇÃO DE FARDAMENTO DESTINADO A SERVIDORES DO FMS	10.122.0021.2160.0000						25.000,00
3	DESPESAS CORREN*					25.000,00	
3	OUTRAS DESPESAS CORRENTES				25.000,00		
	MATERIAL DE CONSUMO		3.3.90.30.00	5.000,00			
	OUTROS SERVIÇOS DE TERCEIROS - PESSOA FÍSICA		3.3.90.36.00	5.000,00			
	OUTROS SERVIÇOS DE TERCEIROS - PESSOA JURÍDICA		3.3.90.39.00	15.000,00			
CONCESSÃO DE MEDICAMENTOS, ALIMENTAÇÃO E OUTROS BENEFÍCIOS, POR DETERMINAÇÃO JUDICIAL OU DO MINISTÉRIO PÚBLICO	10.122.0021.2321.0000						30.000,00
3	DESPESAS CORREN*					30.000,00	
3	OUTRAS DESPESAS CORRENTES				30.000,00		
	Material, Bem ou Serviço para Distribuição Gratuita		3.3.90.32.00	30.000,00			
GRATIFICAÇÃO POR PRODUÇÃO	10.301.0021.2076.0000						10.000,00
3	DESPESAS CORREN*					10.000,00	
1	PESSOAL E ENCARGOS SOCIAIS				10.000,00		
	OUTRAS DESPESAS VARIÁVEIS - PESSOAL CIVIL		3.1.90.16.00	5.000,00			
	OUTRAS DESPESAS VARIÁVEIS - PESSOAL CIVIL		3.1.90.16.00	5.000,00			
AQUISIÇÃO DE MÓVEIS, VEÍCULOS E EQUIPAMENTOS PARA PSF	10.301.0101.1021.0000						40.000,00
4	DESPESAS DE CAPIT					40.000,00	
4	INVESTIMENTOS				40.000,00		
	EQUIPAMENTOS E MATERIAL PERMANENTE		4.4.90.52.00	10.000,00			
	EQUIPAMENTOS E MATERIAL PERMANENTE		4.4.90.52.00	30.000,00			
AQUISIÇÃO DE MÓVEIS, VEÍCULOS E EQUIPAMENTOS PARA O PACS	10.301.0101.1022.0000						31.000,00
4	DESPESAS DE CAPIT					31.000,00	
4	INVESTIMENTOS				31.000,00		
	EQUIPAMENTOS E MATERIAL PERMANENTE		4.4.90.52.00	1.000,00			
	EQUIPAMENTOS E MATERIAL PERMANENTE		4.4.90.52.00	30.000,00			
AQUISIÇÃO DE MÓVEIS, VEÍCULOS PARA O PROGRAMA SAÚDE BUCAL	10.301.0101.1023.0000						35.000,00
4	DESPESAS DE CAPIT					35.000,00	
4	INVESTIMENTOS				35.000,00		
	EQUIPAMENTOS E MATERIAL PERMANENTE		4.4.90.52.00	5.000,00			
	EQUIPAMENTOS E MATERIAL PERMANENTE		4.4.90.52.00	30.000,00			
CONSTRUÇÃO, REFORMA DE UNIDADES DE SAÚDE	10.301.0101.1220.0000						105.000,00
4	DESPESAS DE CAPIT					105.000,00	
4	INVESTIMENTOS				105.000,00		
	OBRAS E INSTALAÇÕES		4.4.90.51.00	100.000,00			
	EQUIPAMENTOS E MATERIAL PERMANENTE		4.4.90.52.00	5.000,00			
AQUISIÇÃO DE EQUIPAMENTOS PARA O PMAQ	10.301.0101.1222.0000						16.000,00
4	DESPESAS DE CAPIT					16.000,00	
4	INVESTIMENTOS				16.000,00		
	OBRAS E INSTALAÇÕES		4.4.90.51.00	5.000,00			
	OBRAS E INSTALAÇÕES		4.4.90.51.00	5.000,00			
	EQUIPAMENTOS E MATERIAL PERMANENTE		4.4.90.52.00	1.000,00			
	EQUIPAMENTOS E MATERIAL PERMANENTE		4.4.90.52.00	5.000,00			

**PREF. MUNIC. DE BARRA DE GUABIRABA**

RUA MIGUEL TEIXEIRA, S/N - CENTRO - CNPJ:10120962/0001-38

Orçamento Programa - Exercício de 2020

Page 39

QUADRO AUXILIAR DE DETALHAMENTO DA DESPESA

Lei: 331, Data: 18/11/2019

PODER	02	PODER EXECUTIVO
ORGÃO	14	ENTIDADE SUPERVISIONADA - FMS
UNIDADE	01	FUNDO MUNICIPAL DE SAÚDE

Aplicacao Programada	Proj/Ativ	Finalidade	Categoria	Detalhada	TotalGrupo	Total Categ.	Total Func.
		F.R. - C.A.					
AQUISIÇÃO DE EQUIPAMENTOS PARA O PMAQ	10.301.0101.1222.0000						16.000,00
AQUISIÇÃO DE EQUIPAMENTOS PROGRAMA MÉDICOS PELO BRASIL	10.301.0101.1224.0000						15.000,00
4	DESPESAS DE CAPIT					15.000,00	
4	INVESTIMENTOS				15.000,00		
	EQUIPAMENTOS E MATERIAL PERMANENTE		4.4.90.52.00	5.000,00			
	EQUIPAMENTOS E MATERIAL PERMANENTE		4.4.90.52.00	10.000,00			
MANUTENÇÃO DO PSF	10.301.0101.2064.0000						2.085.000,00
3	DESPESAS CORREN					2.085.000,00	
1	PESSOAL E ENCARGOS SOCIAIS				1.925.000,00		
	CONTRATAÇÃO POR TEMPO DETERMINADO		3.1.90.04.00	50.000,00			
	CONTRATAÇÃO POR TEMPO DETERMINADO		3.1.90.04.00	950.000,00			
	VENCIMENTOS E VANTAGENS FIXAS - PESSOAL CIVIL		3.1.90.11.00	50.000,00			
	VENCIMENTOS E VANTAGENS FIXAS - PESSOAL CIVIL		3.1.90.11.00	600.000,00			
	OBRIGAÇÕES PATRONAIS		3.1.90.13.00	5.000,00			
	OBRIGAÇÕES PATRONAIS		3.1.90.13.00	100.000,00			
	DESPESAS DE EXERCÍCIOS ANTERIORES		3.1.90.92.00	5.000,00			
	DESPESAS DE EXERCÍCIOS ANTERIORES		3.1.90.92.00	10.000,00			
	OBRIGAÇÕES PATRONAIS - INTRA-ORÇAMENTÁRIO		3.1.91.13.00	5.000,00			
	OBRIGAÇÕES PATRONAIS - INTRA-ORÇAMENTÁRIO		3.1.91.13.00	150.000,00			
3	OUTRAS DESPESAS CORRENTES				160.000,00		
	DIÁRIAS - CIVIL		3.3.90.14.00	5.000,00			
	DIÁRIAS - CIVIL		3.3.90.14.00	5.000,00			
	MATERIAL DE CONSUMO		3.3.90.30.00	5.000,00			
	MATERIAL DE CONSUMO		3.3.90.30.00	20.000,00			
	OUTROS SERVIÇOS DE TERCEIROS - PESSOA FÍSICA		3.3.90.36.00	5.000,00			
	OUTROS SERVIÇOS DE TERCEIROS - PESSOA FÍSICA		3.3.90.36.00	45.000,00			
	OUTROS SERVIÇOS DE TERCEIROS - PESSOA JURÍDICA		3.3.90.39.00	5.000,00			
	OUTROS SERVIÇOS DE TERCEIROS - PESSOA JURÍDICA		3.3.90.39.00	70.000,00			
MANUTENÇÃO DO PACS	10.301.0101.2066.0000						592.000,00
3	DESPESAS CORREN					592.000,00	
1	PESSOAL E ENCARGOS SOCIAIS				568.000,00		
	CONTRATAÇÃO POR TEMPO DETERMINADO		3.1.90.04.00	50.000,00			
	CONTRATAÇÃO POR TEMPO DETERMINADO		3.1.90.04.00	100.000,00			
	VENCIMENTOS E VANTAGENS FIXAS - PESSOAL CIVIL		3.1.90.11.00	5.000,00			
	VENCIMENTOS E VANTAGENS FIXAS - PESSOAL CIVIL		3.1.90.11.00	300.000,00			
	OBRIGAÇÕES PATRONAIS		3.1.90.13.00	1.000,00			
	OBRIGAÇÕES PATRONAIS		3.1.90.13.00	50.000,00			
	DESPESAS DE EXERCÍCIOS ANTERIORES		3.1.90.92.00	1.000,00			
	DESPESAS DE EXERCÍCIOS ANTERIORES		3.1.90.92.00	10.000,00			
	OBRIGAÇÕES PATRONAIS - INTRA-ORÇAMENTÁRIO		3.1.91.13.00	1.000,00			
	OBRIGAÇÕES PATRONAIS - INTRA-ORÇAMENTÁRIO		3.1.91.13.00	50.000,00			
3	OUTRAS DESPESAS CORRENTES				24.000,00		
	DIÁRIAS - CIVIL		3.3.90.14.00	1.000,00			
	DIÁRIAS - CIVIL		3.3.90.14.00	5.000,00			
	MATERIAL DE CONSUMO		3.3.90.30.00	1.000,00			
	MATERIAL DE CONSUMO		3.3.90.30.00	5.000,00			
	OUTROS SERVIÇOS DE TERCEIROS - PESSOA FÍSICA		3.3.90.36.00	1.000,00			
	OUTROS SERVIÇOS DE TERCEIROS - PESSOA FÍSICA		3.3.90.36.00	5.000,00			
	OUTROS SERVIÇOS DE TERCEIROS - PESSOA JURÍDICA		3.3.90.39.00	1.000,00			
	OUTROS SERVIÇOS DE TERCEIROS - PESSOA JURÍDICA		3.3.90.39.00	5.000,00			
MANUTENÇÃO DE ODONTOCLÍNICA	10.301.0101.2071.0000						24.000,00
3	DESPESAS CORREN					24.000,00	

**PREF. MUNIC. DE BARRA DE GUABIRABA**

RUA MIGUEL TEIXEIRA, S/N - CENTRO - CNPJ:10120962/0001-38

Orçamento Programa - Exercício de 2020

Page 40

QUADRO AUXILIAR DE DETALHAMENTO DA DESPESA

Lei: 331, Data: 18/11/2019

PODER	02	PODER EXECUTIVO
ORGÃO	14	ENTIDADE SUPERVISIONADA - FMS
UNIDADE	01	FUNDO MUNICIPAL DE SAÚDE

Aplicacao Programada	Proj/Ativ	Finalidade	Categoria	Detalhada	TotalGrupo	Total Categ.	Total Func.
		F.R. - C.A.					
MANUTENÇÃO DE ODONTOCLÍNICA	10.301.0101.2071.0000						24.000,00
3	DESPESAS CORREN					24.000,00	
1	PESSOAL E ENCARGOS SOCIAIS				6.000,00		
	CONTRATAÇÃO POR TEMPO DETERMINADO		3.1.90.04.00	1.000,00			
	CONTRATAÇÃO POR TEMPO DETERMINADO		3.1.90.04.00	5.000,00			
3	OUTRAS DESPESAS CORRENTES				18.000,00		
	MATERIAL DE CONSUMO		3.3.90.30.00	1.000,00			
	MATERIAL DE CONSUMO		3.3.90.30.00	5.000,00			
	OUTROS SERVIÇOS DE TERCEIROS - PESSOA FÍSICA		3.3.90.36.00	1.000,00			
	OUTROS SERVIÇOS DE TERCEIROS - PESSOA FÍSICA		3.3.90.36.00	5.000,00			
	OUTROS SERVIÇOS DE TERCEIROS - PESSOA JURÍDICA		3.3.90.39.00	1.000,00			
	OUTROS SERVIÇOS DE TERCEIROS - PESSOA JURÍDICA		3.3.90.39.00	5.000,00			
AQUISIÇÃO DE MATERIAL ODONTOLÓGICO	10.301.0101.2123.0000						25.000,00
3	DESPESAS CORREN					25.000,00	
3	OUTRAS DESPESAS CORRENTES				25.000,00		
	MATERIAL DE CONSUMO		3.3.90.30.00	5.000,00			
	MATERIAL DE CONSUMO		3.3.90.30.00	20.000,00			
MANUTENÇÃO DO CENTRO DE ESPECIALIDADES ODONTOLÓGICAS	10.301.0101.2125.0000						24.000,00
3	DESPESAS CORREN					24.000,00	
1	PESSOAL E ENCARGOS SOCIAIS				6.000,00		
	CONTRATAÇÃO POR TEMPO DETERMINADO		3.1.90.04.00	1.000,00			
	CONTRATAÇÃO POR TEMPO DETERMINADO		3.1.90.04.00	5.000,00			
3	OUTRAS DESPESAS CORRENTES				18.000,00		
	MATERIAL DE CONSUMO		3.3.90.30.00	1.000,00			
	MATERIAL DE CONSUMO		3.3.90.30.00	5.000,00			
	OUTROS SERVIÇOS DE TERCEIROS - PESSOA FÍSICA		3.3.90.36.00	1.000,00			
	OUTROS SERVIÇOS DE TERCEIROS - PESSOA FÍSICA		3.3.90.36.00	5.000,00			
	OUTROS SERVIÇOS DE TERCEIROS - PESSOA JURÍDICA		3.3.90.39.00	1.000,00			
	OUTROS SERVIÇOS DE TERCEIROS - PESSOA JURÍDICA		3.3.90.39.00	5.000,00			
MANUTENÇÃO DO NASF	10.301.0101.2148.0000						252.000,00
3	DESPESAS CORREN					252.000,00	
1	PESSOAL E ENCARGOS SOCIAIS				213.000,00		
	CONTRATAÇÃO POR TEMPO DETERMINADO		3.1.90.04.00	1.000,00			
	CONTRATAÇÃO POR TEMPO DETERMINADO		3.1.90.04.00	200.000,00			
	VENCIMENTOS E VANTAGENS FIXAS - PESSOAL CIVIL		3.1.90.11.00	2.000,00			
	VENCIMENTOS E VANTAGENS FIXAS - PESSOAL CIVIL		3.1.90.11.00	10.000,00			
3	OUTRAS DESPESAS CORRENTES				39.000,00		
	DIÁRIAS - CIVIL		3.3.90.14.00	1.000,00			
	DIÁRIAS - CIVIL		3.3.90.14.00	5.000,00			
	MATERIAL DE CONSUMO		3.3.90.30.00	1.000,00			
	MATERIAL DE CONSUMO		3.3.90.30.00	10.000,00			
	OUTROS SERVIÇOS DE TERCEIROS - PESSOA FÍSICA		3.3.90.36.00	1.000,00			
	OUTROS SERVIÇOS DE TERCEIROS - PESSOA FÍSICA		3.3.90.36.00	10.000,00			
	OUTROS SERVIÇOS DE TERCEIROS - PESSOA JURÍDICA		3.3.90.39.00	1.000,00			
	OUTROS SERVIÇOS DE TERCEIROS - PESSOA JURÍDICA		3.3.90.39.00	10.000,00			
PROGRAMA SAÚDE NA ESCOLA	10.301.0101.2218.0000						18.000,00
3	DESPESAS CORREN					18.000,00	

**PREF. MUNIC. DE BARRA DE GUABIRABA**

RUA MIGUEL TEIXEIRA, S/N - CENTRO - CNPJ:10120962/0001-38

Orçamento Programa - Exercício de 2020

Page 41

QUADRO AUXILIAR DE DETALHAMENTO DA DESPESA

Lei: 331, Data: 18/11/2019

PODER	02	PODER EXECUTIVO
ORGÃO	14	ENTIDADE SUPERVISIONADA - FMS
UNIDADE	01	FUNDO MUNICIPAL DE SAÚDE

Aplicacao Programada	Proj/Ativ	Finalidade	Categoria	Detalhada	TotalGrupo	Total Categ.	Total Func.
		F.R. - C.A.					
PROGRAMA SAÚDE NA ESCOLA	10.301.0101.2218.0000						18.000,00
3	DESPESAS CORREN					18.000,00	
3	OUTRAS DESPESAS CORRENTES				18.000,00		
	MATERIAL DE CONSUMO		3.3.90.30.00	1.000,00			
	MATERIAL DE CONSUMO		3.3.90.30.00	5.000,00			
	OUTROS SERVIÇOS DE TERCEIROS - PESSOA FÍSICA		3.3.90.36.00	1.000,00			
	OUTROS SERVIÇOS DE TERCEIROS - PESSOA FÍSICA		3.3.90.36.00	5.000,00			
	OUTROS SERVIÇOS DE TERCEIROS - PESSOA JURÍDICA		3.3.90.39.00	1.000,00			
	OUTROS SERVIÇOS DE TERCEIROS - PESSOA JURÍDICA		3.3.90.39.00	5.000,00			
PROGRAMA SAÚDE BUCAL	10.301.0101.2219.0000						36.000,00
3	DESPESAS CORREN					36.000,00	
1	PESSOAL E ENCARGOS SOCIAIS				12.000,00		
	CONTRATAÇÃO POR TEMPO DETERMINADO		3.1.90.04.00	1.000,00			
	CONTRATAÇÃO POR TEMPO DETERMINADO		3.1.90.04.00	5.000,00			
	VENCIMENTOS E VANTAGENS FIXAS - PESSOAL CIVIL		3.1.90.11.00	1.000,00			
	VENCIMENTOS E VANTAGENS FIXAS - PESSOAL CIVIL		3.1.90.11.00	5.000,00			
3	OUTRAS DESPESAS CORRENTES				24.000,00		
	DIÁRIAS - CIVIL		3.3.90.14.00	1.000,00			
	DIÁRIAS - CIVIL		3.3.90.14.00	5.000,00			
	MATERIAL DE CONSUMO		3.3.90.30.00	1.000,00			
	MATERIAL DE CONSUMO		3.3.90.30.00	5.000,00			
	OUTROS SERVIÇOS DE TERCEIROS - PESSOA FÍSICA		3.3.90.36.00	1.000,00			
	OUTROS SERVIÇOS DE TERCEIROS - PESSOA FÍSICA		3.3.90.36.00	5.000,00			
	OUTROS SERVIÇOS DE TERCEIROS - PESSOA JURÍDICA		3.3.90.39.00	1.000,00			
	OUTROS SERVIÇOS DE TERCEIROS - PESSOA JURÍDICA		3.3.90.39.00	5.000,00			
PROGRAMA DE MELHORIA DO ACESSO E DA QUALIDADE PMAQ	10.301.0101.2220.0000						49.000,00
3	DESPESAS CORREN					49.000,00	
1	PESSOAL E ENCARGOS SOCIAIS				31.000,00		
	OUTRAS DESPESAS VARIÁVEIS - PESSOAL CIVIL		3.1.90.16.00	1.000,00			
	OUTRAS DESPESAS VARIÁVEIS - PESSOAL CIVIL		3.1.90.16.00	30.000,00			
3	OUTRAS DESPESAS CORRENTES				18.000,00		
	MATERIAL DE CONSUMO		3.3.90.30.00	1.000,00			
	MATERIAL DE CONSUMO		3.3.90.30.00	5.000,00			
	OUTROS SERVIÇOS DE TERCEIROS - PESSOA FÍSICA		3.3.90.36.00	1.000,00			
	OUTROS SERVIÇOS DE TERCEIROS - PESSOA FÍSICA		3.3.90.36.00	5.000,00			
	OUTROS SERVIÇOS DE TERCEIROS - PESSOA JURÍDICA		3.3.90.39.00	1.000,00			
	OUTROS SERVIÇOS DE TERCEIROS - PESSOA JURÍDICA		3.3.90.39.00	5.000,00			
INCENTIVO AO PROG. ACADEMIA DA SAUDE	10.301.0101.2221.0000						18.000,00
3	DESPESAS CORREN					18.000,00	
3	OUTRAS DESPESAS CORRENTES				18.000,00		
	MATERIAL DE CONSUMO		3.3.90.30.00	1.000,00			
	MATERIAL DE CONSUMO		3.3.90.30.00	5.000,00			
	OUTROS SERVIÇOS DE TERCEIROS - PESSOA FÍSICA		3.3.90.36.00	1.000,00			
	OUTROS SERVIÇOS DE TERCEIROS - PESSOA FÍSICA		3.3.90.36.00	5.000,00			
	OUTROS SERVIÇOS DE TERCEIROS - PESSOA JURÍDICA		3.3.90.39.00	1.000,00			
	OUTROS SERVIÇOS DE TERCEIROS - PESSOA JURÍDICA		3.3.90.39.00	5.000,00			
PROGRAMA MÉDICOS PELO BRASIL	10.301.0101.2222.0000						40.000,00
3	DESPESAS CORREN					40.000,00	

**PREF. MUNIC. DE BARRA DE GUABIRABA**

RUA MIGUEL TEIXEIRA, S/N - CENTRO - CNPJ:10120962/0001-38

Orçamento Programa - Exercício de 2020

Page 43

QUADRO AUXILIAR DE DETALHAMENTO DA DESPESA

Lei: 331, Data: 18/11/2019

PODER 02 PODER EXECUTIVO
ORGÃO 14 ENTIDADE SUPERVISIONADA - FMS
UNIDADE 01 FUNDO MUNICIPAL DE SAÚDE

Aplicação Programada	Proj/Ativ	Finalidade	Categoria	Detalhada	TotalGrupo	Total Categ.	Total Func.
PROMOÇÃO DE AÇÕES DO PROGRAMA REDE CEGONHA	10.302.0102.2161.0000						46.000,00
3	DESPESAS CORRENTE					46.000,00	
1	PESSOAL E ENCARGOS SOCIAIS				17.000,00		
	CONTRATAÇÃO POR TEMPO DETERMINADO		3.1.90.04.00	1.000,00			
	CONTRATAÇÃO POR TEMPO DETERMINADO		3.1.90.04.00	10.000,00			
	OBRIGAÇÕES PATRONAIS		3.1.90.13.00	1.000,00			
	OBRIGAÇÕES PATRONAIS		3.1.90.13.00	5.000,00			
3	OUTRAS DESPESAS CORRENTES				29.000,00		
	MATERIAL DE CONSUMO		3.3.90.30.00	1.000,00			
	MATERIAL DE CONSUMO		3.3.90.30.00	5.000,00			
	Material, Bem ou Serviço para Distribuição Gratuita		3.3.90.32.00	1.000,00			
	Material, Bem ou Serviço para Distribuição Gratuita		3.3.90.32.00	10.000,00			
	OUTROS SERVIÇOS DE TERCEIROS - PESSOA FÍSICA		3.3.90.36.00	1.000,00			
	OUTROS SERVIÇOS DE TERCEIROS - PESSOA FÍSICA		3.3.90.36.00	5.000,00			
	OUTROS SERVIÇOS DE TERCEIROS - PESSOA JURÍDICA		3.3.90.39.00	1.000,00			
	OUTROS SERVIÇOS DE TERCEIROS - PESSOA JURÍDICA		3.3.90.39.00	5.000,00			
PROMOÇÃO DAS AÇÕES DO PROGRAMA SAÚDE MENTAL	10.302.0102.2202.0000						36.000,00
3	DESPESAS CORRENTE					36.000,00	
1	PESSOAL E ENCARGOS SOCIAIS				18.000,00		
	CONTRATAÇÃO POR TEMPO DETERMINADO		3.1.90.04.00	1.000,00			
	CONTRATAÇÃO POR TEMPO DETERMINADO		3.1.90.04.00	5.000,00			
	VENCIMENTOS E VANTAGENS FIXAS - PESSOAL CIVIL		3.1.90.11.00	1.000,00			
	VENCIMENTOS E VANTAGENS FIXAS - PESSOAL CIVIL		3.1.90.11.00	5.000,00			
	INDENIZAÇÕES E RESTITUIÇÕES TRABALHISTAS		3.1.90.94.00	1.000,00			
	INDENIZAÇÕES E RESTITUIÇÕES TRABALHISTAS		3.1.90.94.00	5.000,00			
3	OUTRAS DESPESAS CORRENTES				18.000,00		
	MATERIAL DE CONSUMO		3.3.90.30.00	1.000,00			
	MATERIAL DE CONSUMO		3.3.90.30.00	5.000,00			
	OUTROS SERVIÇOS DE TERCEIROS - PESSOA FÍSICA		3.3.90.36.00	1.000,00			
	OUTROS SERVIÇOS DE TERCEIROS - PESSOA FÍSICA		3.3.90.36.00	5.000,00			
	OUTROS SERVIÇOS DE TERCEIROS - PESSOA JURÍDICA		3.3.90.39.00	1.000,00			
	OUTROS SERVIÇOS DE TERCEIROS - PESSOA JURÍDICA		3.3.90.39.00	5.000,00			
MANUTENÇÃO DOS SERVIÇOS DE ATENDIMENTO MÓVEL DE UGÊNCIA - SAMU	10.302.0102.2203.0000						61.000,00
3	DESPESAS CORRENTE					61.000,00	
1	PESSOAL E ENCARGOS SOCIAIS				27.000,00		
	CONTRATAÇÃO POR TEMPO DETERMINADO		3.1.90.04.00	1.000,00			
	CONTRATAÇÃO POR TEMPO DETERMINADO		3.1.90.04.00	20.000,00			
	VENCIMENTOS E VANTAGENS FIXAS - PESSOAL CIVIL		3.1.90.11.00	1.000,00			
	VENCIMENTOS E VANTAGENS FIXAS - PESSOAL CIVIL		3.1.90.11.00	5.000,00			
3	OUTRAS DESPESAS CORRENTES				34.000,00		
	DIÁRIAS - CIVIL		3.3.90.14.00	1.000,00			
	DIÁRIAS - CIVIL		3.3.90.14.00	5.000,00			
	MATERIAL DE CONSUMO		3.3.90.30.00	1.000,00			
	MATERIAL DE CONSUMO		3.3.90.30.00	15.000,00			
	OUTROS SERVIÇOS DE TERCEIROS - PESSOA FÍSICA		3.3.90.36.00	1.000,00			
	OUTROS SERVIÇOS DE TERCEIROS - PESSOA FÍSICA		3.3.90.36.00	5.000,00			
	OUTROS SERVIÇOS DE TERCEIROS - PESSOA JURÍDICA		3.3.90.39.00	1.000,00			
	OUTROS SERVIÇOS DE TERCEIROS - PESSOA JURÍDICA		3.3.90.39.00	5.000,00			
MANUTENÇÃO DO PROGRAMA FARMÁCIA BÁSICA	10.303.0103.2078.0000						32.000,00
3	DESPESAS CORRENTE					32.000,00	

**PREF. MUNIC. DE BARRA DE GUABIRABA**

RUA MIGUEL TEIXEIRA, S/N - CENTRO - CNPJ:10120962/0001-38

Orçamento Programa - Exercício de 2020

Page 44

QUADRO AUXILIAR DE DETALHAMENTO DA DESPESA

Lei: 331, Data: 18/11/2019

PODER	02	PODER EXECUTIVO
ORGÃO	14	ENTIDADE SUPERVISIONADA - FMS
UNIDADE	01	FUNDO MUNICIPAL DE SAÚDE

Aplicação Programada	Proj/Ativ	Finalidade	Categoria	Detalhada	Total Grupo	Total Categ.	Total Func.
			F.R. - C.A.				
MANUTENÇÃO DO PROGRAMA FARMÁCIA BÁSICA	10.303.0103.2078.0000						32.000,00
3 DESPESAS CORRENTE						32.000,00	
3 OUTRAS DESPESAS CORRENTES					32.000,00		
MATERIAL DE CONSUMO			3.3.90.30.00	1.000,00			
MATERIAL DE CONSUMO			3.3.90.30.00	30.000,00			
Material, Bem ou Serviço para Distribuição Gratuita			3.3.90.32.00	1.000,00			
AQUISIÇÃO DE MÓVEIS, VEIC. E EQUIP. PARA VIGILÂNCIA SANITÁRIA	10.304.0104.1026.0000						16.000,00
4 DESPESAS DE CAPITAL						16.000,00	
4 INVESTIMENTOS					16.000,00		
EQUIPAMENTOS E MATERIAL PERMANENTE			4.4.90.52.00	1.000,00			
EQUIPAMENTOS E MATERIAL PERMANENTE			4.4.90.52.00	15.000,00			
MANUTENÇÃO DE PROGRAMA DE VIGILÂNCIA SANITÁRIA	10.304.0104.2079.0000						36.000,00
3 DESPESAS CORRENTE						36.000,00	
1 PESSOAL E ENCARGOS SOCIAIS					12.000,00		
CONTRATAÇÃO POR TEMPO DETERMINADO			3.1.90.04.00	1.000,00			
CONTRATAÇÃO POR TEMPO DETERMINADO			3.1.90.04.00	5.000,00			
VENCIMENTOS E VANTAGENS FIXAS - PESSOAL CIVIL			3.1.90.11.00	1.000,00			
VENCIMENTOS E VANTAGENS FIXAS - PESSOAL CIVIL			3.1.90.11.00	5.000,00			
3 OUTRAS DESPESAS CORRENTES					24.000,00		
DIÁRIAS - CIVIL			3.3.90.14.00	1.000,00			
DIÁRIAS - CIVIL			3.3.90.14.00	5.000,00			
MATERIAL DE CONSUMO			3.3.90.30.00	1.000,00			
MATERIAL DE CONSUMO			3.3.90.30.00	5.000,00			
OUTROS SERVIÇOS DE TERCEIROS - PESSOA FÍSICA			3.3.90.36.00	1.000,00			
OUTROS SERVIÇOS DE TERCEIROS - PESSOA FÍSICA			3.3.90.36.00	5.000,00			
OUTROS SERVIÇOS DE TERCEIROS - PESSOA JURÍDICA			3.3.90.39.00	1.000,00			
OUTROS SERVIÇOS DE TERCEIROS - PESSOA JURÍDICA			3.3.90.39.00	5.000,00			
AQUISIÇÃO DE MÓVEIS, VEÍCULOS E EQUIP. PARA EPIDEMIOLOGIA	10.305.0104.1027.0000						15.000,00
4 DESPESAS DE CAPITAL						15.000,00	
4 INVESTIMENTOS					15.000,00		
EQUIPAMENTOS E MATERIAL PERMANENTE			4.4.90.52.00	5.000,00			
EQUIPAMENTOS E MATERIAL PERMANENTE			4.4.90.52.00	10.000,00			
MANUTENÇÃO DE CAMPANHA E VACINAÇÕES	10.305.0104.2074.0000						18.000,00
3 DESPESAS CORRENTE						18.000,00	
3 OUTRAS DESPESAS CORRENTES					18.000,00		
MATERIAL DE CONSUMO			3.3.90.30.00	1.000,00			
MATERIAL DE CONSUMO			3.3.90.30.00	5.000,00			
OUTROS SERVIÇOS DE TERCEIROS - PESSOA FÍSICA			3.3.90.36.00	1.000,00			
OUTROS SERVIÇOS DE TERCEIROS - PESSOA FÍSICA			3.3.90.36.00	5.000,00			
OUTROS SERVIÇOS DE TERCEIROS - PESSOA JURÍDICA			3.3.90.39.00	1.000,00			
OUTROS SERVIÇOS DE TERCEIROS - PESSOA JURÍDICA			3.3.90.39.00	5.000,00			
MANUTENÇÃO DO PROGRAMA DE EPIDEMIOLOGIA	10.305.0104.2118.0000						94.000,00
3 DESPESAS CORRENTE						94.000,00	
1 PESSOAL E ENCARGOS SOCIAIS					70.000,00		
CONTRATAÇÃO POR TEMPO DETERMINADO			3.1.90.04.00	5.000,00			
CONTRATAÇÃO POR TEMPO DETERMINADO			3.1.90.04.00	40.000,00			
VENCIMENTOS E VANTAGENS FIXAS - PESSOAL CIVIL			3.1.90.11.00	5.000,00			
VENCIMENTOS E VANTAGENS FIXAS - PESSOAL CIVIL			3.1.90.11.00	20.000,00			

**PREF. MUNIC. DE BARRA DE GUABIRABA**

RUA MIGUEL TEIXEIRA, S/N - CENTRO - CNPJ:10120962/0001-38

Orçamento Programa - Exercício de 2020

Page 45

QUADRO AUXILIAR DE DETALHAMENTO DA DESPESA

Lei: 331, Data: 18/11/2019

PODER 02 PODER EXECUTIVO
ORGÃO 14 ENTIDADE SUPERVISIONADA - FMS
UNIDADE 01 FUNDO MUNICIPAL DE SAÚDE

Aplicacao Programada	Proj/Ativ	Finalidade	Categoria	Detalhada	TotalGrupo	Total Categ.	Total Func.
MANUTENÇÃO DO PROGRAMA DE EPIDEMIOLOGIA		10.305.0104.2118.0000					94.000,00
3	DESPESAS CORREN*					94.000,00	
3	OUTRAS DESPESAS CORRENTES				24.000,00		
	DIÁRIAS - CIVIL		3.3.90.14.00	1.000,00			
	DIÁRIAS - CIVIL		3.3.90.14.00	5.000,00			
	MATERIAL DE CONSUMO		3.3.90.30.00	1.000,00			
	MATERIAL DE CONSUMO		3.3.90.30.00	5.000,00			
	OUTROS SERVIÇOS DE TERCEIROS - PESSOA FÍSICA		3.3.90.36.00	1.000,00			
	OUTROS SERVIÇOS DE TERCEIROS - PESSOA FÍSICA		3.3.90.36.00	5.000,00			
	OUTROS SERVIÇOS DE TERCEIROS - PESSOA JURÍDICA		3.3.90.39.00	1.000,00			
	OUTROS SERVIÇOS DE TERCEIROS - PESSOA JURÍDICA		3.3.90.39.00	5.000,00			
MANUTENÇÃO DAS AÇÕES DE ALIMENTAÇÃO E NUTRIÇÃO		10.306.0106.2307.0000					11.000,00
3	DESPESAS CORREN*					11.000,00	
3	OUTRAS DESPESAS CORRENTES				11.000,00		
	Material, Bem ou Serviço para Distribuição Gratuita		3.3.90.32.00	1.000,00			
	Material, Bem ou Serviço para Distribuição Gratuita		3.3.90.32.00	10.000,00			
TOTAL							8.190.000,00

**PREF. MUNIC. DE BARRA DE GUABIRABA**

RUA MIGUEL TEIXEIRA, S/N - CENTRO - CNPJ:10120962/0001-38

Orçamento Programa - Exercício de 2020

Page 46

QUADRO AUXILIAR DE DETALHAMENTO DA DESPESA

Lei: 331, Data: 18/11/2019

PODER 02 PODER EXECUTIVO
ORGÃO 14 ENTIDADE SUPERVISIONADA - FMS
UNIDADE 02 CONSÓRCIO PÚBLICO

Aplicacao Programada	Proj/Ativ	Finalidade	Categoria	Detalhada	TotalGrupo	Total Categ.	Total Func.
		F.R. - C.A.					
MANUTENÇÃO DAS ATIVIDADES ADMINISTRATIVAS DO NUCLEO INTERMUNICIPAL EM SAÚDE DOS CONVENIADOS DO CONSUL-NIS							100.000,00
3	DESPESAS CORREN					97.500,00	
1	PESSOAL E ENCARGOS SOCIAIS				21.500,00		
	RATEIO PELA PARTICIPAÇÃO EM CONSÓRCIO PÚBLICO		3.1.71.70.00	21.500,00			
3	OUTRAS DESPESAS CORRENTES				76.000,00		
	RATEIO PELA PARTICIPAÇÃO EM CONSÓRCIO PÚBLICO		3.3.71.70.00	76.000,00			
4	DESPESAS DE CAPIT					2.500,00	
4	INVESTIMENTOS				2.500,00		
	RATEIO PELA PARTICIPAÇÃO EM CONSÓRCIO PÚBLICO		4.4.71.70.00	2.500,00			
TOTAL							100.000,00

**PREF. MUNIC. DE BARRA DE GUABIRABA**

RUA MIGUEL TEIXEIRA, S/N - CENTRO - CNPJ:10120962/0001-38

Orçamento Programa - Exercício de 2020

Page 47

QUADRO AUXILIAR DE DETALHAMENTO DA DESPESA

Lei: 331, Data: 18/11/2019

PODER 02 PODER EXECUTIVO
ORGÃO 15 ENTIDADE SUPERVISIONADA - FMAS
UNIDADE 01 FUNDO MUNICIPAL DE ASSISTÊNCIA SOCIAL

Aplicacao Programada	Proj/Ativ	Finalidade	Categoria	Detalhada	TotalGrupo	Total Categ.	Total Func.
F.R. - C.A.							
FORTALECIMENTO DO CNTRL SOCIAL DO PBF - IGDPBF	08.122.0004.2327.0000						39.000,00
3	DESPESAS CORREN*					32.000,00	
3	OUTRAS DESPESAS CORRENTES				32.000,00		
	DIÁRIAS - CIVIL		3.3.90.14.00	3.000,00			
	DIÁRIAS - CIVIL		3.3.90.14.00	5.000,00			
	MATERIAL DE CONSUMO		3.3.90.30.00	3.000,00			
	MATERIAL DE CONSUMO		3.3.90.30.00	5.000,00			
	OUTROS SERVIÇOS DE TERCEIROS - PESSOA FÍSICA		3.3.90.36.00	3.000,00			
	OUTROS SERVIÇOS DE TERCEIROS - PESSOA FÍSICA		3.3.90.36.00	5.000,00			
	OUTROS SERVIÇOS DE TERCEIROS - PESSOA JURÍDICA		3.3.90.39.00	3.000,00			
	OUTROS SERVIÇOS DE TERCEIROS - PESSOA JURÍDICA		3.3.90.39.00	5.000,00			
4	DESPESAS DE CAPIT					7.000,00	7.000,00
4	INVESTIMENTOS				7.000,00		
	EQUIPAMENTOS E MATERIAL PERMANENTE		4.4.90.52.00	2.000,00			
	EQUIPAMENTOS E MATERIAL PERMANENTE		4.4.90.52.00	5.000,00			
AQUISIÇÃO DE VEICULOS, MÓVEIS, MAQUINAS E EQUIPAMENTOS DIVERSOS	08.122.0080.1252.0000						50.000,00
4	DESPESAS DE CAPIT					50.000,00	50.000,00
4	INVESTIMENTOS				50.000,00		
	EQUIPAMENTOS E MATERIAL PERMANENTE		4.4.90.52.00	50.000,00			
MANUTENÇÃO DAS ATIVIDADES ADMINISTRATIVAS DO FMAS	08.122.0080.2088.0000						375.000,00
3	DESPESAS CORREN*					375.000,00	
1	PESSOAL E ENCARGOS SOCIAIS				45.000,00		
	CONTRATAÇÃO POR TEMPO DETERMINADO		3.1.90.04.00	10.000,00			
	VENCIMENTOS E VANTAGENS FIXAS - PESSOAL CIVIL		3.1.90.11.00	10.000,00			
	DESPESAS DE EXERCÍCIOS ANTERIORES		3.1.90.92.00	20.000,00			
	INDENIZAÇÕES E RESTITUIÇÕES TRABALHISTAS		3.1.90.94.00	5.000,00			
3	OUTRAS DESPESAS CORRENTES				330.000,00		
	Outros Benefícios Assistenciais do servidor e do militar		3.3.90.08.00	5.000,00			
	DIÁRIAS - CIVIL		3.3.90.14.00	10.000,00			
	MATERIAL DE CONSUMO		3.3.90.30.00	40.000,00			
	PREMIAÇÕES CULTURAIS, ARTÍSTICAS, CIENTÍFICAS, DESPORT		3.3.90.31.00	20.000,00			
	PASSAGENS E DESPESAS COM LOCOMOÇÃO		3.3.90.33.00	10.000,00			
	SERVIÇOS DE CONSULTORIA		3.3.90.35.00	80.000,00			
	OUTROS SERVIÇOS DE TERCEIROS - PESSOA FÍSICA		3.3.90.36.00	50.000,00			
	OUTROS SERVIÇOS DE TERCEIROS - PESSOA JURÍDICA		3.3.90.39.00	90.000,00			
	DESPESAS DE EXERCÍCIOS ANTERIORES		3.3.90.92.00	20.000,00			
	INDENIZAÇÕES E RESTITUIÇÕES		3.3.90.93.00	5.000,00			
SUBVENÇÕES A ENTIDADES ASSISTÊNCIAIS	08.122.0080.2095.0000						5.000,00
3	DESPESAS CORREN*					5.000,00	5.000,00
3	OUTRAS DESPESAS CORRENTES				5.000,00		
	SUBVENÇÕES SOCIAIS		3.3.50.43.00	5.000,00			
APRIMORAMENTO DA GESTÃO DO SUAS - IGDSUAS	08.122.0088.2334.0000						30.000,00
3	DESPESAS CORREN*					25.000,00	25.000,00
3	OUTRAS DESPESAS CORRENTES				25.000,00		
	MATERIAL DE CONSUMO		3.3.90.30.00	10.000,00			
	OUTROS SERVIÇOS DE TERCEIROS - PESSOA FÍSICA		3.3.90.36.00	10.000,00			
	OUTROS SERVIÇOS DE TERCEIROS - PESSOA JURÍDICA		3.3.90.39.00	5.000,00			
4	DESPESAS DE CAPIT					5.000,00	5.000,00

**PREF. MUNIC. DE BARRA DE GUABIRABA**

RUA MIGUEL TEIXEIRA, S/N - CENTRO - CNPJ:10120962/0001-38

Orçamento Programa - Exercício de 2020

Page 48

QUADRO AUXILIAR DE DETALHAMENTO DA DESPESA

Lei: 331, Data: 18/11/2019

PODER 02 PODER EXECUTIVO
ORGÃO 15 ENTIDADE SUPERVISIONADA - FMAS
UNIDADE 01 FUNDO MUNICIPAL DE ASSISTÊNCIA SOCIAL

Aplicacao Programada	Proj/Ativ	Finalidade	Categoria	Detalhada	TotalGrupo	Total Categ.	Total Func.
			F.R. - C.A.				
APRIMORAMENTO DA GESTÃO DO SUAS - IGDSUAS	08.122.0088.2334.0000						30.000,00
4 DESPESAS DE CAPIT						5.000,00	
4 INVESTIMENTOS					5.000,00		
EQUIPAMENTOS E MATERIAL PERMANENTE			4.4.90.52.00	5.000,00			
APRIMORAMENTO DA GESTÃO DO BOLSA FAMÍLIA (IGDBF) E CADÚNICO	08.122.0089.2326.0000						106.000,00
3 DESPESAS CORREN						91.000,00	
3 OUTRAS DESPESAS CORRENTES					91.000,00		
DIÁRIAS - CIVIL			3.3.90.14.00	3.000,00			
DIÁRIAS - CIVIL			3.3.90.14.00	5.000,00			
MATERIAL DE CONSUMO			3.3.90.30.00	5.000,00			
MATERIAL DE CONSUMO			3.3.90.30.00	10.000,00			
PASSAGENS E DESPESAS COM LOCOMOÇÃO			3.3.90.33.00	5.000,00			
PASSAGENS E DESPESAS COM LOCOMOÇÃO			3.3.90.33.00	8.000,00			
OUTROS SERVIÇOS DE TERCEIROS - PESSOA FÍSICA			3.3.90.36.00	10.000,00			
OUTROS SERVIÇOS DE TERCEIROS - PESSOA FÍSICA			3.3.90.36.00	30.000,00			
OUTROS SERVIÇOS DE TERCEIROS - PESSOA JURÍDICA			3.3.90.39.00	5.000,00			
OUTROS SERVIÇOS DE TERCEIROS - PESSOA JURÍDICA			3.3.90.39.00	10.000,00			
4 DESPESAS DE CAPIT						15.000,00	
4 INVESTIMENTOS					15.000,00		
EQUIPAMENTOS E MATERIAL PERMANENTE			4.4.90.52.00	5.000,00			
EQUIPAMENTOS E MATERIAL PERMANENTE			4.4.90.52.00	10.000,00			
AEPETI - ERRADICAÇÃO TRABALHO INFANTIL	08.243.0080.2329.0000						90.000,00
3 DESPESAS CORREN						90.000,00	
3 OUTRAS DESPESAS CORRENTES					90.000,00		
MATERIAL DE CONSUMO			3.3.90.30.00	10.000,00			
MATERIAL DE CONSUMO			3.3.90.30.00	30.000,00			
OUTROS SERVIÇOS DE TERCEIROS - PESSOA FÍSICA			3.3.90.36.00	20.000,00			
OUTROS SERVIÇOS DE TERCEIROS - PESSOA FÍSICA			3.3.90.36.00	5.000,00			
OUTROS SERVIÇOS DE TERCEIROS - PESSOA JURÍDICA			3.3.90.39.00	5.000,00			
OUTROS SERVIÇOS DE TERCEIROS - PESSOA JURÍDICA			3.3.90.39.00	20.000,00			
ASSISTÊNCIA INTEGRAL A CRIANÇA E AO ADOLESCENTE	08.243.0083.2091.0000						70.000,00
3 DESPESAS CORREN						70.000,00	
3 OUTRAS DESPESAS CORRENTES					70.000,00		
MATERIAL DE CONSUMO			3.3.90.30.00	10.000,00			
Material, Bem ou Serviço para Distribuição Gratuita			3.3.90.32.00	10.000,00			
OUTROS SERVIÇOS DE TERCEIROS - PESSOA FÍSICA			3.3.90.36.00	40.000,00			
OUTROS SERVIÇOS DE TERCEIROS - PESSOA JURÍDICA			3.3.90.39.00	5.000,00			
OUTROS AUXÍLIOS FINANCEIROS A PESSOA FÍSICA			3.3.90.48.00	5.000,00			
BPC ESCOLA	08.243.0083.2330.0000						10.000,00
3 DESPESAS CORREN						10.000,00	
3 OUTRAS DESPESAS CORRENTES					10.000,00		
OUTROS SERVIÇOS DE TERCEIROS - PESSOA FÍSICA			3.3.90.36.00	5.000,00			
OUTROS SERVIÇOS DE TERCEIROS - PESSOA JURÍDICA			3.3.90.39.00	5.000,00			
PRIMEIRA INFÂNCIA NO SUAS/CRIANÇA FELIZ	08.243.0083.2335.0000						60.000,00
3 DESPESAS CORREN						39.000,00	
1 PESSOAL E ENCARGOS SOCIAIS					2.000,00		
CONTRATAÇÃO POR TEMPO DETERMINADO			3.1.90.04.00	1.000,00			
CONTRATAÇÃO POR TEMPO DETERMINADO			3.1.90.04.00	1.000,00			

**PREF. MUNIC. DE BARRA DE GUABIRABA**

RUA MIGUEL TEIXEIRA, S/N - CENTRO - CNPJ:10120962/0001-38

Orçamento Programa - Exercício de 2020

Page 49

QUADRO AUXILIAR DE DETALHAMENTO DA DESPESA

Lei: 331, Data: 18/11/2019

PODER 02 PODER EXECUTIVO
ORGÃO 15 ENTIDADE SUPERVISIONADA - FMAS
UNIDADE 01 FUNDO MUNICIPAL DE ASSISTÊNCIA SOCIAL

Aplicação Programada	Proj/Ativ	Finalidade	Categoria	Detalhada	TotalGrupo	Total Categ.	Total Func.
F.R. - C.A.							
PRIMEIRA INFÂNCIA NO SUAS/CRIANÇA FELIZ	08.243.0083.2335.0000						60.000,00
3 DESPESAS CORREN'						39.000,00	
3 OUTRAS DESPESAS CORRENTES					37.000,00		
DIÁRIAS - CIVIL			3.3.90.14.00	1.000,00			
DIÁRIAS - CIVIL			3.3.90.14.00	5.000,00			
MATERIAL DE CONSUMO			3.3.90.30.00	10.000,00			
MATERIAL DE CONSUMO			3.3.90.30.00	5.000,00			
OUTROS SERVIÇOS DE TERCEIROS - PESSOA FÍSICA			3.3.90.36.00	1.000,00			
OUTROS SERVIÇOS DE TERCEIROS - PESSOA FÍSICA			3.3.90.36.00	5.000,00			
OUTROS SERVIÇOS DE TERCEIROS - PESSOA JURÍDICA			3.3.90.39.00	5.000,00			
OUTROS SERVIÇOS DE TERCEIROS - PESSOA JURÍDICA			3.3.90.39.00	5.000,00			
4 DESPESAS DE CAPIT						21.000,00	
4 INVESTIMENTOS					21.000,00		
EQUIPAMENTOS E MATERIAL PERMANENTE			4.4.90.52.00	1.000,00			
EQUIPAMENTOS E MATERIAL PERMANENTE			4.4.90.52.00	20.000,00			
APARELHAMENTO E AQUISIÇÃO DE EQUIPAMENTOS PARA COORDENADORIA DA MULHER	08.244.0080.1069.0000						10.000,00
4 DESPESAS DE CAPIT						10.000,00	
4 INVESTIMENTOS					10.000,00		
EQUIPAMENTOS E MATERIAL PERMANENTE			4.4.90.52.00	10.000,00			
CONSTRUÇÃO,REFORMA E/OU ADAPTAÇÃO DE PRÉDIOS VINCULADOS AOS FMAS	08.244.0080.1226.0000						25.000,00
4 DESPESAS DE CAPIT						25.000,00	
4 INVESTIMENTOS					25.000,00		
OBRAS E INSTALAÇÕES			4.4.90.51.00	10.000,00			
OBRAS E INSTALAÇÕES			4.4.90.51.00	15.000,00			
ASSISTÊNCIA SOCIAL GERAL A FAMÍLIAS CARENTES (LEI Nº 132/2000)	08.244.0080.2096.0000						110.000,00
3 DESPESAS CORREN'						110.000,00	
3 OUTRAS DESPESAS CORRENTES					110.000,00		
MATERIAL DE CONSUMO			3.3.90.30.00	10.000,00			
Material, Bem ou Serviço para Distribuição Gratuita			3.3.90.32.00	80.000,00			
PASSAGENS E DESPESAS COM LOCOMOÇÃO			3.3.90.33.00	5.000,00			
OUTROS SERVIÇOS DE TERCEIROS - PESSOA FÍSICA			3.3.90.36.00	5.000,00			
OUTROS SERVIÇOS DE TERCEIROS - PESSOA JURÍDICA			3.3.90.39.00	5.000,00			
OUTROS AUXÍLIOS FINANCEIROS A PESSOA FÍSICA			3.3.90.48.00	5.000,00			
MANUTENÇÃO DA COORDENADORIA DA MULHER	08.244.0080.2149.0000						20.000,00
3 DESPESAS CORREN'						20.000,00	
1 PESSOAL E ENCARGOS SOCIAIS					5.000,00		
CONTRATAÇÃO POR TEMPO DETERMINADO			3.1.90.04.00	5.000,00			
3 OUTRAS DESPESAS CORRENTES					15.000,00		
MATERIAL DE CONSUMO			3.3.90.30.00	5.000,00			
OUTROS SERVIÇOS DE TERCEIROS - PESSOA FÍSICA			3.3.90.36.00	5.000,00			
OUTROS SERVIÇOS DE TERCEIROS - PESSOA JURÍDICA			3.3.90.39.00	5.000,00			
BENEFÍCIOS EVENTUAIS	08.244.0080.2328.0000						125.000,00
3 DESPESAS CORREN'						125.000,00	



PREF. MUNIC. DE BARRA DE GUABIRABA
RUA MIGUEL TEIXEIRA, S/N - CENTRO - CNPJ:10120962/0001-38

Orçamento Programa - Exercício de 2020

Page 51

QUADRO AUXILIAR DE DETALHAMENTO DA DESPESA

Lei: 331, Data: 18/11/2019

PODER 02 PODER EXECUTIVO
ORGÃO 15 ENTIDADE SUPERVISIONADA - FMAS
UNIDADE 01 FUNDO MUNICIPAL DE ASSISTÊNCIA SOCIAL

Aplicacao Programada	Proj/Ativ	Finalidade	Categoria	Detalhada	TotalGrupo	Total Categ.	Total Func.
F.R. - C.A.							
SERVIÇOS DE PROTEÇÃO SOCIAL BÁSICA	08.244.0086.2322.0000						408.000,00
4 DESPESAS DE CAPIT						15.000,00	
4 INVESTIMENTOS					15.000,00		
EQUIPAMENTOS E MATERIAL PERMANENTE			4.4.90.52.00	5.000,00			
EQUIPAMENTOS E MATERIAL PERMANENTE			4.4.90.52.00	10.000,00			
CONSTRUÇÃO, REFORMA E/OU AMPLIAÇÃO DE PRÉDIOS PARA O CREAS	08.244.0087.1256.0000						30.000,00
4 DESPESAS DE CAPIT						30.000,00	
4 INVESTIMENTOS					30.000,00		
OBRAS E INSTALAÇÕES			4.4.90.51.00	10.000,00			
OBRAS E INSTALAÇÕES			4.4.90.51.00	20.000,00			
SERVIÇOS DA PROTEÇÃO SOCIAL ESPECIAL	08.244.0087.2323.0000						121.000,00
3 DESPESAS CORREN						96.000,00	
1 PESSOAL E ENCARGOS SOCIAIS					46.000,00		
CONTRATAÇÃO POR TEMPO DETERMINADO			3.1.90.04.00	10.000,00			
CONTRATAÇÃO POR TEMPO DETERMINADO			3.1.90.04.00	15.000,00			
VENCIMENTOS E VANTAGENS FIXAS - PESSOAL CIVIL			3.1.90.11.00	1.000,00			
VENCIMENTOS E VANTAGENS FIXAS - PESSOAL CIVIL			3.1.90.11.00	20.000,00			
3 OUTRAS DESPESAS CORRENTES					50.000,00		
MATERIAL DE CONSUMO			3.3.90.30.00	5.000,00			
MATERIAL DE CONSUMO			3.3.90.30.00	20.000,00			
OUTROS SERVIÇOS DE TERCEIROS - PESSOA FÍSICA			3.3.90.36.00	5.000,00			
OUTROS SERVIÇOS DE TERCEIROS - PESSOA FÍSICA			3.3.90.36.00	10.000,00			
OUTROS SERVIÇOS DE TERCEIROS - PESSOA JURÍDICA			3.3.90.39.00	5.000,00			
OUTROS SERVIÇOS DE TERCEIROS - PESSOA JURÍDICA			3.3.90.39.00	5.000,00			
4 DESPESAS DE CAPIT						25.000,00	
4 INVESTIMENTOS					25.000,00		
EQUIPAMENTOS E MATERIAL PERMANENTE			4.4.90.52.00	10.000,00			
EQUIPAMENTOS E MATERIAL PERMANENTE			4.4.90.52.00	15.000,00			
ENCARGOS PREVIDENCIÁRIOS RGPS	09.271.0091.2158.0000						20.000,00
3 DESPESAS CORREN						20.000,00	
1 PESSOAL E ENCARGOS SOCIAIS					20.000,00		
OBRIGAÇÕES PATRONAIS			3.1.90.13.00	10.000,00			
OBRIGAÇÕES PATRONAIS			3.1.90.13.00	10.000,00			
ENCARGOS PREVIDENCIÁRIOS RPPS	09.271.0092.2159.0000						15.000,00
3 DESPESAS CORREN						15.000,00	
1 PESSOAL E ENCARGOS SOCIAIS					15.000,00		
OBRIGAÇÕES PATRONAIS - INTRA-ORÇAMENTÁRIO			3.1.91.13.00	10.000,00			
OBRIGAÇÕES PATRONAIS - INTRA-ORÇAMENTÁRIO			3.1.91.13.00	5.000,00			
APOIO AO CONSELHO DO IDOSOS	14.241.0004.2338.0000						40.000,00
3 DESPESAS CORREN						40.000,00	
1 PESSOAL E ENCARGOS SOCIAIS					20.000,00		
CONTRATAÇÃO POR TEMPO DETERMINADO			3.1.90.04.00	10.000,00			
VENCIMENTOS E VANTAGENS FIXAS - PESSOAL CIVIL			3.1.90.11.00	5.000,00			
OBRIGAÇÕES PATRONAIS			3.1.90.13.00	5.000,00			
3 OUTRAS DESPESAS CORRENTES					20.000,00		
DIÁRIAS - CIVIL			3.3.90.14.00	5.000,00			
MATERIAL DE CONSUMO			3.3.90.30.00	5.000,00			
OUTROS SERVIÇOS DE TERCEIROS - PESSOA FÍSICA			3.3.90.36.00	5.000,00			
OUTROS SERVIÇOS DE TERCEIROS - PESSOA JURÍDICA			3.3.90.39.00	5.000,00			

**PREF. MUNIC. DE BARRA DE GUABIRABA**

RUA MIGUEL TEIXEIRA, S/N - CENTRO - CNPJ:10120962/0001-38

Orçamento Programa - Exercício de 2020

Page 52

QUADRO AUXILIAR DE DETALHAMENTO DA DESPESA

Lei: 331, Data: 18/11/2019

PODER 02 PODER EXECUTIVO
ORGÃO 15 ENTIDADE SUPERVISIONADA - FMAS
UNIDADE 01 FUNDO MUNICIPAL DE ASSISTÊNCIA SOCIAL

Aplicacao Programada	Proj/Ativ	Finalidade	Categoria	Detalhada	TotalGrupo	Total Categ.	Total Func.
			F.R. - C.A.				
APOIO AO CONSELHO DO IDOSO	14.241.0004.2338.0000						40.000,00
AQUISIÇÃO DE MÓVEIS, MÁQUINAS E EQUIPAMENTOS DIVERSOS	14.241.0081.1257.0000						5.000,00
4 DESPESAS DE CAPIT						5.000,00	
4 INVESTIMENTOS					5.000,00		
EQUIPAMENTOS E MATERIAL PERMANENTE			4.4.90.52.00	5.000,00			
APOIO E ASSISTÊNCIA AO IDOSO	14.241.0081.2337.0000						25.000,00
3 DESPESAS CORREN						25.000,00	
3 OUTRAS DESPESAS CORRENTES					25.000,00		
MATERIAL DE CONSUMO			3.3.90.30.00	5.000,00			
Material, Bem ou Serviço para Distribuição Gratuita			3.3.90.32.00	5.000,00			
OUTROS SERVIÇOS DE TERCEIROS - PESSOA FÍSICA			3.3.90.36.00	5.000,00			
OUTROS SERVIÇOS DE TERCEIROS - PESSOA JURÍDICA			3.3.90.39.00	5.000,00			
INDENIZAÇÕES E RESTITUIÇÕES			3.3.90.93.00	5.000,00			
TOTAL							1.900.000,00

**PREF. MUNIC. DE BARRA DE GUABIRABA**

RUA MIGUEL TEIXEIRA, S/N - CENTRO - CNPJ:10120962/0001-38

Orçamento Programa - Exercício de 2020

Page 53

QUADRO AUXILIAR DE DETALHAMENTO DA DESPESA

Lei: 331, Data: 18/11/2019

PODER	02	PODER EXECUTIVO
ORGÃO	16	FUNDEB
UNIDADE	00	FUNDEB

Aplicacao Programada	Proj/Ativ	Finalidade	Categoria	Detalhada	TotalGrupo	Total Categ.	Total Func.
F.R. - C.A.							
CONTRIBUIÇÃO PARA O RGPS 40%	12.361.0091.2211.0000						2.000,00
3 DESPESAS CORREN						2.000,00	
1 PESSOAL E ENCARGOS SOCIAIS					2.000,00		
OBRIGAÇÕES PATRONAIS			3.1.90.13.00	2.000,00			
CONTRIBUIÇÃO PARA O RGPS 60%	12.361.0091.2213.0000						10.000,00
3 DESPESAS CORREN						10.000,00	
1 PESSOAL E ENCARGOS SOCIAIS					10.000,00		
OBRIGAÇÕES PATRONAIS			3.1.90.13.00	10.000,00			
CONTRIBUIÇÃO PARA O RPPS 40%	12.361.0092.2210.0000						350.000,00
3 DESPESAS CORREN						350.000,00	
1 PESSOAL E ENCARGOS SOCIAIS					350.000,00		
OBRIGAÇÕES PATRONAIS - INTRA-ORÇAMENTÁRIO			3.1.91.13.00	350.000,00			
CONTRIBUIÇÃO PARA O RPPS 60%	12.361.0092.2212.0000						600.000,00
3 DESPESAS CORREN						600.000,00	
1 PESSOAL E ENCARGOS SOCIAIS					600.000,00		
OBRIGAÇÕES PATRONAIS - INTRA-ORÇAMENTÁRIO			3.1.91.13.00	600.000,00			
AQUISIÇÃO DE EQUIPAMENTOS DE INFORMÁTICA	12.361.0120.1014.0000						20.000,00
FUNDEB 40%							
4 DESPESAS DE CAPIT						20.000,00	
4 INVESTIMENTOS					20.000,00		
EQUIPAMENTOS E MATERIAL PERMANENTE			4.4.90.52.00	20.000,00			
CONSTRUÇÃO, REFORMA E/OU AMPL. DE UNIDADES	12.361.0120.1015.0000						100.000,00
ESCOLARES FUNDEB 40%							
4 DESPESAS DE CAPIT						100.000,00	
4 INVESTIMENTOS					100.000,00		
OBRAS E INSTALAÇÕES			4.4.90.51.00	100.000,00			
AQUISIÇÃO DE VEÍCULOS PARA TRANSPORTES DE	12.361.0120.1016.0000						150.000,00
ESTUDANTES FUNDEB 40%							
4 DESPESAS DE CAPIT						150.000,00	
4 INVESTIMENTOS					150.000,00		
EQUIPAMENTOS E MATERIAL PERMANENTE			4.4.90.52.00	150.000,00			
AQUISIÇÃO DE MÓVEIS E UTENSÍLIOS DIVERSOS	12.361.0120.1017.0000						40.000,00
FUNDEB 40%							
4 DESPESAS DE CAPIT						40.000,00	
4 INVESTIMENTOS					40.000,00		
EQUIPAMENTOS E MATERIAL PERMANENTE			4.4.90.52.00	40.000,00			
CAPACITAÇÃO E TREINAMENTO DE SERVIDORES DO	12.361.0120.2045.0000						45.000,00
ENSINO BÁSICO FUNDEB 40%							
3 DESPESAS CORREN						45.000,00	
3 OUTRAS DESPESAS CORRENTES					45.000,00		
MATERIAL DE CONSUMO			3.3.90.30.00	10.000,00			
SERVIÇOS DE CONSULTORIA			3.3.90.35.00	30.000,00			
OUTROS SERVIÇOS DE TERCEIROS - PESSOA FÍSICA			3.3.90.36.00	2.000,00			
OUTROS SERVIÇOS DE TERCEIROS - PESSOA JURÍDICA			3.3.90.39.00	3.000,00			

**PREF. MUNIC. DE BARRA DE GUABIRABA**

RUA MIGUEL TEIXEIRA, S/N - CENTRO - CNPJ:10120962/0001-38

Orçamento Programa - Exercício de 2020

Page 54

QUADRO AUXILIAR DE DETALHAMENTO DA DESPESA

Lei: 331, Data: 18/11/2019

PODER	02	PODER EXECUTIVO
ORGÃO	16	FUNDEB
UNIDADE	00	FUNDEB

Aplicação Programada	Proj/Ativ	Finalidade	Categoria	Detalhada	Total Grupo	Total Categ.	Total Func.
F.R. - C.A.							
DISTRIB. DE MATERIAL AOS PROF. E ALUNOS DO ENSINO BÁSICO FUNDEB 40%	12.361.0120.2046.0000						3.000,00
3 DESPESAS CORRENTE						3.000,00	
3 OUTRAS DESPESAS CORRENTES					3.000,00		
Material, Bem ou Serviço para Distribuição Gratuita			3.3.90.32.00	3.000,00			
MANUTENÇÃO DO TRANSPORTE ESCOLAR FUNDEB 40%	12.361.0120.2047.0000						290.000,00
3 DESPESAS CORRENTE						290.000,00	
3 OUTRAS DESPESAS CORRENTES					290.000,00		
MATERIAL DE CONSUMO			3.3.90.30.00	250.000,00			
OUTROS SERVIÇOS DE TERCEIROS - PESSOA FÍSICA			3.3.90.36.00	20.000,00			
OUTROS SERVIÇOS DE TERCEIROS - PESSOA JURÍDICA			3.3.90.39.00	20.000,00			
GESTÃO ADMINISTRATIVA DO ÓRGÃO 60%	12.361.0120.2048.0000						5.820.000,00
3 DESPESAS CORRENTE						5.820.000,00	
1 PESSOAL E ENCARGOS SOCIAIS					5.820.000,00		
CONTRATAÇÃO POR TEMPO DETERMINADO			3.1.90.04.00	680.000,00			
VENCIMENTOS E VANTAGENS FIXAS - PESSOAL CIVIL			3.1.90.11.00	5.100.000,00			
INDENIZAÇÕES E RESTITUIÇÕES TRABALHISTAS			3.1.90.94.00	40.000,00			
PROGRAMA DE ESTÁGIO SUPERVISIONADO 40%	12.361.0120.2166.0000						30.000,00
3 DESPESAS CORRENTE						30.000,00	
3 OUTRAS DESPESAS CORRENTES					30.000,00		
OUTROS SERVIÇOS DE TERCEIROS - PESSOA FÍSICA			3.3.90.36.00	30.000,00			
APOIO AO CONSELHO MUNICIPAL DO FUNDEB	12.361.0120.2193.0000						20.000,00
3 DESPESAS CORRENTE						20.000,00	
3 OUTRAS DESPESAS CORRENTES					20.000,00		
DIÁRIAS - CIVIL			3.3.90.14.00	4.000,00			
MATERIAL DE CONSUMO			3.3.90.30.00	10.000,00			
OUTROS SERVIÇOS DE TERCEIROS - PESSOA FÍSICA			3.3.90.36.00	2.000,00			
OUTROS SERVIÇOS DE TERCEIROS - PESSOA JURÍDICA			3.3.90.39.00	4.000,00			
GESTÃO ADMINISTRATIVA DO ÓRGÃO 40%	12.361.0120.2201.0000						3.036.000,00
3 DESPESAS CORRENTE						3.036.000,00	
1 PESSOAL E ENCARGOS SOCIAIS					2.235.000,00		
CONTRATAÇÃO POR TEMPO DETERMINADO			3.1.90.04.00	430.000,00			
VENCIMENTOS E VANTAGENS FIXAS - PESSOAL CIVIL			3.1.90.11.00	1.800.000,00			
INDENIZAÇÕES E RESTITUIÇÕES TRABALHISTAS			3.1.90.94.00	5.000,00			
3 OUTRAS DESPESAS CORRENTES					801.000,00		
DIÁRIAS - CIVIL			3.3.90.14.00	20.000,00			
MATERIAL DE CONSUMO			3.3.90.30.00	530.000,00			
PASSAGENS E DESPESAS COM LOCOMOÇÃO			3.3.90.33.00	6.000,00			
SERVIÇOS DE CONSULTORIA			3.3.90.35.00	20.000,00			
OUTROS SERVIÇOS DE TERCEIROS - PESSOA FÍSICA			3.3.90.36.00	100.000,00			
OUTROS SERVIÇOS DE TERCEIROS - PESSOA JURÍDICA			3.3.90.39.00	120.000,00			
INDENIZAÇÕES E RESTITUIÇÕES			3.3.90.93.00	5.000,00			
RECURSOS DO TESOURO	12.361.0120.2223.0000						7.000,00
3 DESPESAS CORRENTE						7.000,00	
1 PESSOAL E ENCARGOS SOCIAIS					5.000,00		
DESPESAS DE EXERCÍCIOS ANTERIORES			3.1.90.92.00	5.000,00			
3 OUTRAS DESPESAS CORRENTES					2.000,00		
DESPESAS DE EXERCÍCIOS ANTERIORES			3.3.90.92.00	2.000,00			



PREF. MUNIC. DE BARRA DE GUABIRABA
RUA MIGUEL TEIXEIRA, S/N - CENTRO - CNPJ:10120962/0001-38

Orçamento Programa - Exercício de 2020

Page 55

QUADRO AUXILIAR DE DETALHAMENTO DA DESPESA

Lei: 331, Data: 18/11/2019

PODER 02 PODER EXECUTIVO
ORGÃO 16 FUNDEB
UNIDADE 00 FUNDEB

Aplicacao Programada	Proj/Ativ	Finalidade	Categoria	Detalhada	TotalGrupo	Total Categ.	Total Func.
		F.R. - C.A.					
RECURSOS DO TESOURO	12.361.0120.2223.0000						7.000,00
RECURSOS FUNDEB EXERCÍCIO ANTERIOR	12.361.0120.2306.0000						10.000,00
3 DESPESAS CORREN'						10.000,00	
1 PESSOAL E ENCARGOS SOCIAIS					5.000,00		
DESPESAS DE EXERCÍCIOS ANTERIORES			3.1.90.92.00	5.000,00			
3 OUTRAS DESPESAS CORRENTES					5.000,00		
DESPESAS DE EXERCÍCIOS ANTERIORES			3.3.90.92.00	5.000,00			
DESAPROPRIAÇÃO DE IMÓVEIS FUNDEB 40%	12.361.0280.1013.0000						50.000,00
4 DESPESAS DE CAPIT						50.000,00	
4 INVESTIMENTOS					50.000,00		
AQUISIÇÃO DE IMÓVEIS			4.4.90.61.00	50.000,00			
GESTÃO ADMINISTRATIVA DO ENSINO INFANTIL 40%	12.365.0120.2119.0000						72.000,00
3 DESPESAS CORREN'						72.000,00	
1 PESSOAL E ENCARGOS SOCIAIS					35.000,00		
CONTRATAÇÃO POR TEMPO DETERMINADO			3.1.90.04.00	20.000,00			
VENCIMENTOS E VANTAGENS FIXAS - PESSOAL CIVIL			3.1.90.11.00	5.000,00			
INDENIZAÇÕES E RESTITUIÇÕES TRABALHISTAS			3.1.90.94.00	10.000,00			
3 OUTRAS DESPESAS CORRENTES					37.000,00		
DIÁRIAS - CIVIL			3.3.90.14.00	5.000,00			
MATERIAL DE CONSUMO			3.3.90.30.00	5.000,00			
PASSAGENS E DESPESAS COM LOCOMOÇÃO			3.3.90.33.00	5.000,00			
SERVIÇOS DE CONSULTORIA			3.3.90.35.00	5.000,00			
OUTROS SERVIÇOS DE TERCEIROS - PESSOA FÍSICA			3.3.90.36.00	5.000,00			
OUTROS SERVIÇOS DE TERCEIROS - PESSOA JURÍDICA			3.3.90.39.00	5.000,00			
DESPESAS DE EXERCÍCIOS ANTERIORES			3.3.90.92.00	5.000,00			
INDENIZAÇÕES E RESTITUIÇÕES			3.3.90.93.00	2.000,00			
GESTÃO ADMINISTRATIVA ENSINO INFANTIL 60%	12.365.0120.2120.0000						35.000,00
3 DESPESAS CORREN'						35.000,00	
1 PESSOAL E ENCARGOS SOCIAIS					35.000,00		
CONTRATAÇÃO POR TEMPO DETERMINADO			3.1.90.04.00	20.000,00			
VENCIMENTOS E VANTAGENS FIXAS - PESSOAL CIVIL			3.1.90.11.00	10.000,00			
INDENIZAÇÕES E RESTITUIÇÕES TRABALHISTAS			3.1.90.94.00	5.000,00			
TOTAL							10.690.000,00

**PREF. MUNIC. DE BARRA DE GUABIRABA**

RUA MIGUEL TEIXEIRA, S/N - CENTRO - CNPJ:10120962/0001-38

Orçamento Programa - Exercício de 2020

Page 56

QUADRO AUXILIAR DE DETALHAMENTO DA DESPESA

Lei: 331, Data: 18/11/2019

PODER	02	PODER EXECUTIVO
ORGÃO	17	CONSÓRCIO PÚBLICO DOS MUNICÍPIOS DA MATA SUL
UNIDADE	01	SECRETARIA EXECUTIVA

Aplicacao Programada	Proj/Ativ	Finalidade	Categoria	Detalhada	TotalGrupo	Total Categ.	Total Func.
		F.R. - C.A.					
MANUTENÇÃO DAS ATIVIDADES ADMINISTRATIVAS DO CONSÓRCIO							33.000,00
3	DESPESAS CORREN					31.000,00	
1	PESSOAL E ENCARGOS SOCIAIS				18.500,00		
	RATEIO PELA PARTICIPAÇÃO EM CONSÓRCIO PÚBLICO		3.1.71.70.00	18.500,00			
3	OUTRAS DESPESAS CORRENTES				12.500,00		
	RATEIO PELA PARTICIPAÇÃO EM CONSÓRCIO PÚBLICO		3.3.71.70.00	12.500,00			
4	DESPESAS DE CAPIT					2.000,00	
4	INVESTIMENTOS				2.000,00		
	RATEIO PELA PARTICIPAÇÃO EM CONSÓRCIO PÚBLICO		4.4.71.70.00	2.000,00			
TOTAL							33.000,00

**PREF. MUNIC. DE BARRA DE GUABIRABA**

RUA MIGUEL TEIXEIRA, S/N - CENTRO - CNPJ:10120962/0001-38

Orçamento Programa - Exercício de 2020

Page 57

QUADRO AUXILIAR DE DETALHAMENTO DA DESPESA

Lei: 331, Data: 18/11/2019

PODER	02	PODER EXECUTIVO
ORGÃO	17	CONSÓRCIO PÚBLICO DOS MUNICÍPIOS DA MATA SUL
UNIDADE	02	NÚCLEO INTERMUNICIPAL DE SANEAMENTO BÁSICO

Aplicacao Programada	Proj/Ativ	Finalidade	Categoria	Detalhada	TotalGrupo	Total Categ.	Total Func.
		F.R. - C.A.					
MANUTENÇÃO DAS ATIVIDADES DO NUCLEO INTERMUNICIPAL DE SANEAMENTO BASICO CONVENIADOS DO COMSUL - NISB	17.512.0302.2300.0000						165.000,00
3	DESPESAS CORREN					160.500,00	
1	PESSOAL E ENCARGOS SOCIAIS				61.500,00		
	RATEIO PELA PARTICIPAÇÃO EM CONSÓRCIO PÚBLICO		3.1.71.70.00	61.500,00			
3	OUTRAS DESPESAS CORRENTES				99.000,00		
	RATEIO PELA PARTICIPAÇÃO EM CONSÓRCIO PÚBLICO		3.3.71.70.00	99.000,00			
4	DESPESAS DE CAPIT					4.500,00	
4	INVESTIMENTOS				4.500,00		
	RATEIO PELA PARTICIPAÇÃO EM CONSÓRCIO PÚBLICO		4.4.71.70.00	4.500,00			
TOTAL							165.000,00



PREF. MUNIC. DE BARRA DE GUABIRABA

RUA MIGUEL TEIXEIRA, S/N - CENTRO - CNPJ:10120962/0001-38

Orçamento Programa - Exercício de 2020

QUADRO AUXILIAR DE DETALHAMENTO DA DESPESA

Page 58

Lei: 331, Data: 18/11/2019

PODER 02 PODER EXECUTIVO
ORGÃO 17 CONSÓRCIO PÚBLICO DOS MUNICÍPIOS DA MATA SUL
UNIDADE 03 NÚCLEO INTERMUNICIPAL DE ILUMINAÇÃO PÚBLICA

Aplicacao Programada	Proj/Ativ	Finalidade	Categoria	Detalhada	TotalGrupo	Total Categ.	Total Func.
		F.R. - C.A.					
MANUTENÇÃO DAS ATIVIDADES DO NUCLEO INTERMUNICIPAL DE ILUMINAÇÃO PUBLICA - NIIP	25.752.0298.2227.0000						65.000,00
3 DESPESAS CORREN							
1 PESSOAL E ENCARGOS SOCIAIS						63.000,00	
RATEIO PELA PARTICIPAÇÃO EM CONSÓRCIO PÚBLICO					15.500,00		
3 OUTRAS DESPESAS CORRENTES			3.1.71.70.00	15.500,00			
RATEIO PELA PARTICIPAÇÃO EM CONSÓRCIO PÚBLICO					47.500,00		
4 DESPESAS DE CAPIT			3.3.71.70.00	47.500,00			
4 INVESTIMENTOS						2.000,00	
RATEIO PELA PARTICIPAÇÃO EM CONSÓRCIO PÚBLICO			4.4.71.70.00	2.000,00	2.000,00		
TOTAL							65.000,00

**PREF. MUNIC. DE BARRA DE GUABIRABA**

RUA MIGUEL TEIXEIRA, S/N - CENTRO - CNPJ:10120962/0001-38 Orçamento Programa - Exercício de 2020

Anexo 09

Page 1

DEMONSTRATIVO DAS DESPESAS POR ORGÃO E FUNÇÕES DE GOVERNO

(Inc.II, § 2º, Art.2º)

Lei: 331, Data: 18/11/2019

ORGÃO	01 01	CÂMARA MUNICIPAL	Valor
Função	01	LEGISLATIVA	1.455.000,00
Função	09	PREVIDÊNCIA SOCIAL	225.000,00
ORGÃO	02 02	GABINETE DO PREFEITO	Valor
Função	04	ADMINISTRAÇÃO	1.006.000,00
Função	99	RESERVA DE CONTINGÊNCIA	700.000,00
ORGÃO	02 03	SECRETARIA DE ADMINISTRAÇÃO	Valor
Função	04	ADMINISTRAÇÃO	2.820.000,00
Função	06	SEGURANÇA PÚBLICA	347.000,00
Função	28	ENCARGOS ESPECIAIS	1.213.000,00
ORGÃO	02 04	SECRETARIA DE FINANÇAS	Valor
Função	04	ADMINISTRAÇÃO	425.000,00
Função	28	ENCARGOS ESPECIAIS	405.000,00
ORGÃO	02 05	SECRETARIA DE EDUCAÇÃO	Valor
Função	12	EDUCAÇÃO	3.520.000,00
ORGÃO	02 06	SECRETARIA DE ESPORTES E LAZER	Valor
Função	13	CULTURA	38.000,00
Função	27	DESPORTO E LAZER	134.000,00
ORGÃO	02 07	SECRETARIA DE SAÚDE	Valor
Função	10	SAÚDE	57.000,00
ORGÃO	02 08	SECRETARIA DE ASSISTÊNCIA SOCIAL	Valor
Função	08	ASSISTÊNCIA SOCIAL	307.000,00
Função	28	ENCARGOS ESPECIAIS	15.000,00
ORGÃO	02 09	SECRETARIA DE TRANSPORTE	Valor
Função	26	TRANSPORTE	50.000,00
ORGÃO	02 10	SECRETARIA DE OBRAS E SERVIÇOS PÚBLICOS	Valor
Função	04	ADMINISTRAÇÃO	30.000,00
Função	08	ASSISTÊNCIA SOCIAL	20.000,00
Função	10	SAÚDE	50.000,00
Função	12	EDUCAÇÃO	110.000,00
Função	13	CULTURA	80.000,00
Função	15	URBANISMO	1.838.000,00

**PREF. MUNIC. DE BARRA DE GUABIRABA**

RUA MIGUEL TEIXEIRA, S/N - CENTRO - CNPJ:10120962/0001-38 Orçamento Programa - Exercício de 2020

Anexo 09

Page 2

DEMONSTRATIVO DAS DESPESAS POR ORGÃO E FUNÇÕES DE GOVERNO

(Inc.II, § 2º, Art.2º)

Lei: 331, Data: 18/11/2019

ORGÃO			Valor
02 10		SECRETARIA DE OBRAS E SERVIÇOS PÚBLICOS	
Função	16	HABITAÇÃO	50.000,00
Função	17	SANEAMENTO	198.000,00
Função	18	GESTÃO AMBIENTAL	10.000,00
Função	23	COMÉRCIO E SERVIÇOS	20.000,00
Função	25	ENERGIA	14.000,00
Função	26	TRANSPORTE	170.000,00
Função	27	DESPORTO E LAZER	50.000,00
02 11		SECRETARIA DE AGRICULTURA	
Função	20	AGRICULTURA	35.000,00
Função	26	TRANSPORTE	4.000,00
02 12		SECRETARIA DE TURISMO	
Função	13	CULTURA	586.000,00
02 13		INSTITUTO DE PREVIDÊNCIA PRÓPRIA DOS SERVIDORES MUNICIPAIS	
Função	09	PREVIDÊNCIA SOCIAL	4.770.000,00
Função	99	RESERVA DE CONTINGÊNCIA	105.000,00
02 14		ENTIDADE SUPERVISIONADA - FMS	
Função	10	SAÚDE	8.290.000,00
02 15		ENTIDADE SUPERVISIONADA - FMAS	
Função	08	ASSISTÊNCIA SOCIAL	1.795.000,00
Função	09	PREVIDÊNCIA SOCIAL	35.000,00
Função	14	DIREITOS DA CIDADANIA	70.000,00
02 16		FUNDEB	
Função	12	EDUCAÇÃO	10.690.000,00
02 17		CONSÓRCIO PÚBLICO DOS MUNICÍPIOS DA MATA SUL	
Função	04	ADMINISTRAÇÃO	33.000,00
Função	17	SANEAMENTO	165.000,00
Função	25	ENERGIA	65.000,00
TOTAL GERAL			42.000.000,00

RESUMO DO TOTAL ORÇADO POR ORGÃO

**PREF. MUNIC. DE BARRA DE GUABIRABA**

RUA MIGUEL TEIXEIRA, S/N - CENTRO - CNPJ:10120962/0001-38 Orçamento Programa - Exercício de 2020

Anexo 09

Page 3

DEMONSTRATIVO DAS DESPESAS POR ORGÃO E FUNÇÕES DE GOVERNO

(Inc.II, § 2º, Art.2º)

Lei: 331, Data: 18/11/2019

01 01	CÂMARA MUNICIPAL	1.680.000,00
02 02	GABINETE DO PREFEITO	1.706.000,00
02 03	SECRETARIA DE ADMINISTRAÇÃO	4.380.000,00
02 04	SECRETARIA DE FINANÇAS	830.000,00
02 05	SECRETARIA DE EDUCAÇÃO	3.520.000,00
02 06	SECRETARIA DE ESPORTES E LAZER	172.000,00
02 07	SECRETARIA DE SAÚDE	57.000,00
02 08	SECRETARIA DE ASSISTÊNCIA SOCIAL	322.000,00
02 09	SECRETARIA DE TRANSPORTE	50.000,00
02 10	SECRETARIA DE OBRAS E SERVIÇOS PÚBLICOS	2.640.000,00
02 11	SECRETARIA DE AGRICULTURA	39.000,00
02 12	SECRETARIA DE TURISMO	586.000,00
02 13	INSTITUTO DE PREVIDÊNCIA PRÓPRIA DOS SERVIDORES MUNICIPAIS	5.000,00
02 14	ENTIDADE SUPERVISIONADA - FMS	8.290.000,00
02 15	ENTIDADE SUPERVISIONADA - FMAS	1.900.000,00
02 16	FUNDEB	10.690.000,00
02 17	CONSÓRCIO PÚBLICO DOS MUNICIPIOS DA MATA SUL	263.000,00
TOTAL		42.000.000,00

RESUMO DO TOTAL ORÇADO POR FUNÇÃO

01	LEGISLATIVA	1.455.000,00
04	ADMINISTRAÇÃO	4.314.000,00
06	SEGURANÇA PÚBLICA	347.000,00
08	ASSISTÊNCIA SOCIAL	2.122.000,00
09	PREVIDÊNCIA SOCIAL	5.030.000,00
10	SAÚDE	8.397.000,00
12	EDUCAÇÃO	14.320.000,00
13	CULTURA	704.000,00
14	DIREITOS DA CIDADANIA	70.000,00
15	URBANISMO	1.838.000,00
16	HABITAÇÃO	50.000,00
17	SANEAMENTO	363.000,00
18	GESTÃO AMBIENTAL	10.000,00
20	AGRICULTURA	35.000,00
23	COMÉRCIO E SERVIÇOS	20.000,00
25	ENERGIA	79.000,00
26	TRANSPORTE	224.000,00
27	DESPORTO E LAZER	184.000,00
28	ENCARGOS ESPECIAIS	1.633.000,00
99	RESERVA DE CONTINGÊNCIA	805.000,00



PREF. MUNIC. DE BARRA DE GUABIRABA

RUA MIGUEL TEIXEIRA, S/N - CENTRO - CNPJ:10120962/0001-38 Orçamento Programa - Exercício de 2020

Anexo 09

Page 4

DEMONSTRATIVO DAS DESPESAS POR ORGÃO E FUNÇÕES DE GOVERNO

(Inc.II, § 2º, Art.2º)

Lei: 331, Data: 18/11/2019

TOTAL	42.000.000,00
-------	---------------

**PREF. MUNIC. DE BARRA DE GUABIRABA**

RUA MIGUEL TEIXEIRA, S/N - CENTRO - CNPJ:10120962/0001-38

Orçamento Programa - Exercício de 2020

Anexo 08

Page 1

Lei: 331, Data: 18/11/2019

**DESPESA POR FUNÇÃO, SUBFUNÇÃO E PROGRAMAS
CONFORME O VÍNCULO COM OS RECURSOS**

(Inc. II, § 2º, Art. 2º)

Código	Especificação	Ordinário	Vinculado	Adm. Indireta	Total
01	LEGISLATIVA	1.455.000,00			1.455.000,00
01 031	Ação Legislativa	1.389.000,00			1.389.000,00
01 031 0010	PROCESSO ADMINISTRATIVO E LEGISLATIVO	1.389.000,00			1.389.000,00
01 124	Controle Interno	66.000,00			66.000,00
01 124 0010	PROCESSO ADMINISTRATIVO E LEGISLATIVO	66.000,00			66.000,00
04	ADMINISTRAÇÃO	4.314.000,00			4.314.000,00
04 122	Administração Geral	4.166.000,00			4.166.000,00
04 122 0000	ENCARGOS ESPECIAIS	180.000,00			180.000,00
04 122 0007	CAPACITAÇÃO DE RECURSOS HUMANOS	40.000,00			40.000,00
04 122 0021	ADMINISTRAÇÃO GERAL	3.701.000,00			3.701.000,00
04 122 0056	GESTÃO FINANCEIRA	82.000,00			82.000,00
04 122 0061	PROGRAMA EMERGENCIAL DE DEFESA CÍVEL	100.000,00			100.000,00
04 122 0062	GESTÃO ADMINISTRATIVA DO CONSÓRCIO	33.000,00			33.000,00
04 122 0150	GESTÃO, CONSTRUÇÃO E AMPLIAÇÃO DA INFRAESTRUTURA MUNICIPAL	30.000,00			30.000,00
04 124	Controle Interno	140.000,00			140.000,00
04 124 0060	OPERAÇÕES DO CONTROLE INTERNO	140.000,00			140.000,00
04 126	Tecnologia da Informação	8.000,00			8.000,00
04 126 0021	ADMINISTRAÇÃO GERAL	8.000,00			8.000,00
06	SEGURANÇA PÚBLICA	347.000,00			347.000,00
06 182	Defesa Civil	347.000,00			347.000,00
06 182 0021	ADMINISTRAÇÃO GERAL	347.000,00			347.000,00
08	ASSISTÊNCIA SOCIAL	1.331.000,00	791.000,00		2.122.000,00
08 122	Administração Geral	482.000,00	128.000,00		610.000,00
08 122 0004	APOIO À CONSELHOS MUNICIPAIS	14.000,00	25.000,00		39.000,00
08 122 0080	ASSISTÊNCIA SOCIAL GERAL	435.000,00			435.000,00
08 122 0088	BLOCO DA GESTÃO DO SUAS		30.000,00		30.000,00
08 122 0089	BLOCO DE GESTÃO DO PROGRAMA BOLSA FAMÍLIA E CADÚNICO	33.000,00	73.000,00		106.000,00
08 241	Assistência ao Idoso	50.000,00			50.000,00
08 241 0081	PROMOÇÃO DOS DIREITOS DOS IDOSOS	50.000,00			50.000,00
08 243	Assistência à Criança e ao Adolescente	269.000,00	116.000,00		385.000,00
08 243 0004	APOIO À CONSELHOS MUNICIPAIS	80.000,00			80.000,00
08 243 0007	CAPACITAÇÃO DE RECURSOS HUMANOS	15.000,00			15.000,00
08 243 0080	ASSISTÊNCIA SOCIAL GERAL	45.000,00	55.000,00		100.000,00
08 243 0083	PROMOÇÃO DOS DIREITOS DA CRIANÇA E DO ADOLESCENTE	129.000,00	61.000,00		190.000,00
08 244	Assistência Comunitária	530.000,00	547.000,00		1.077.000,00
08 244 0080	ASSISTÊNCIA SOCIAL GERAL	329.000,00	169.000,00		498.000,00
08 244 0086	BLOCO DA PROTEÇÃO SOCIAL BÁSICA	155.000,00	273.000,00		428.000,00
08 244 0087	BLOCO DA PROTEÇÃO SOCIAL ESPECIAL DE MÉDIA COMPLEXIDADE	46.000,00	105.000,00		151.000,00
09	PREVIDÊNCIA SOCIAL	265.000,00	4.765.000,00		5.030.000,00
09 271	Previdência Básica	245.000,00	15.000,00		260.000,00
09 271 0010	PROCESSO ADMINISTRATIVO E LEGISLATIVO	225.000,00			225.000,00
09 271 0091	REGIME GERAL DE PREVIDÊNCIA SOCIAL - RGPS	10.000,00	10.000,00		20.000,00
09 271 0092	PREVIDÊNCIA SOCIAL DO SERVIDOR PÚBLICO -	10.000,00	5.000,00		15.000,00

**PREF. MUNIC. DE BARRA DE GUABIRABA**

RUA MIGUEL TEIXEIRA, S/N - CENTRO - CNPJ:10120962/0001-38

Orçamento Programa - Exercício de 2020

Anexo 08

Page 2

Lei: 331, Data: 18/11/2019

**DESPESA POR FUNÇÃO, SUBFUNÇÃO E PROGRAMAS
CONFORME O VÍNCULO COM OS RECURSOS**

(Inc.II, § 2º, Art.2º)

Código	Especificação	Ordinário	Vinculado	Adm. Indireta	Total
RPPS					
09 272	Previdência do Regime Estatutário	20.000,00	4.750.000,00		4.770.000,00
09 272 0092	PREVIDÊNCIA SOCIAL DO SERVIDOR PÚBLICO - RPPS	20.000,00	4.750.000,00		4.770.000,00
10	SAÚDE	3.117.000,00	5.280.000,00		8.397.000,00
10 122	Administração Geral	2.766.000,00	150.000,00		2.916.000,00
10 122 0004	APOIO À CONSELHOS MUNICIPAIS	15.000,00			15.000,00
10 122 0021	ADMINISTRAÇÃO GERAL	2.651.000,00	100.000,00		2.751.000,00
10 122 0100	PROMOÇÃO DE ASSISTÊNCIA À SAÚDE		50.000,00		50.000,00
10 122 0300	GESTÃO DOS SERVIÇOS DE SAÚDE DOS ENTES CONSORCIADOS	100.000,00			100.000,00
10 301	Atenção Básica	282.000,00	3.235.000,00		3.517.000,00
10 301 0021	ADMINISTRAÇÃO GERAL	5.000,00	5.000,00		10.000,00
10 301 0101	ASSISTÊNCIA À ATENÇÃO BÁSICA	277.000,00	3.230.000,00		3.507.000,00
10 302	Assistência Hospitalar e Ambulatorial	37.000,00	1.695.000,00		1.732.000,00
10 302 0102	ATENDIMENTO AMBULATORIAL, EMERGÊNCIA E HOSPITALAR	37.000,00	1.695.000,00		1.732.000,00
10 303	Suporte Profilático e Terapêutico	2.000,00	30.000,00		32.000,00
10 303 0103	ASSISTÊNCIA AO SUPORTE PROFILÁTICO E TERAPEUTICO	2.000,00	30.000,00		32.000,00
10 304	Vigilância Sanitária	7.000,00	45.000,00		52.000,00
10 304 0104	VIGILÂNCIA EM SAÚDE	7.000,00	45.000,00		52.000,00
10 305	Vigilância Epidemiológica	22.000,00	105.000,00		127.000,00
10 305 0104	VIGILÂNCIA EM SAÚDE	22.000,00	105.000,00		127.000,00
10 306	Alimentação e Nutrição	1.000,00	10.000,00		11.000,00
10 306 0106	DESENVOLVIMENTO ECONÔMICO E SOCIAL	1.000,00	10.000,00		11.000,00
10 846	Outros Encargos Especiais		10.000,00		10.000,00
10 846 0091	REGIME GERAL DE PREVIDÊNCIA SOCIAL - RGPS		5.000,00		5.000,00
10 846 0092	PREVIDÊNCIA SOCIAL DO SERVIDOR PÚBLICO - RPPS		5.000,00		5.000,00
12	EDUCAÇÃO	240.000,00	14.080.000,00		14.320.000,00
12 122	Administração Geral		120.000,00		120.000,00
12 122 0021	ADMINISTRAÇÃO GERAL		120.000,00		120.000,00
12 126	Tecnologia da Informação		30.000,00		30.000,00
12 126 0190	GESTÃO EM CIÊNCIA E TECNOLOGIA		30.000,00		30.000,00
12 306	Alimentação e Nutrição		780.000,00		780.000,00
12 306 0121	MERENDA ESCOLAR		780.000,00		780.000,00
12 361	Ensino Fundamental	190.000,00	12.504.000,00		12.694.000,00
12 361 0007	CAPACITAÇÃO DE RECURSOS HUMANOS		45.000,00		45.000,00
12 361 0021	ADMINISTRAÇÃO GERAL		180.000,00		180.000,00
12 361 0091	REGIME GERAL DE PREVIDÊNCIA SOCIAL - RGPS		22.000,00		22.000,00
12 361 0092	PREVIDÊNCIA SOCIAL DO SERVIDOR PÚBLICO - RPPS		960.000,00		960.000,00
12 361 0120	GESTÃO EDUCACIONAL - ENSINO FUNDAMENTAL E INFANTIL	190.000,00	11.167.000,00		11.357.000,00
12 361 0122	TRANSPORTE ESCOLAR		80.000,00		80.000,00
12 361 0280	DESAPROPRIAÇÃO		50.000,00		50.000,00
12 365	Educação Infantil	50.000,00	481.000,00		531.000,00
12 365 0091	REGIME GERAL DE PREVIDÊNCIA SOCIAL - RGPS		5.000,00		5.000,00

**PREF. MUNIC. DE BARRA DE GUABIRABA**

RUA MIGUEL TEIXEIRA, S/N - CENTRO - CNPJ:10120962/0001-38

Orçamento Programa - Exercício de 2020

Anexo 08

Page 3

Lei: 331, Data: 18/11/2019

**DESPESA POR FUNÇÃO, SUBFUNÇÃO E PROGRAMAS
CONFORME O VÍNCULO COM OS RECURSOS**

(Inc. II, § 2º, Art. 2º)

Código	Especificação	Ordinário	Vinculado	Adm. Indireta	T o t a l
12 365 0092	PREVIDÊNCIA SOCIAL DO SERVIDOR PÚBLICO - RPPS		10.000,00		10.000,00
12 365 0120	GESTÃO EDUCACIONAL - ENSINO FUNDAMENTAL E INFANTIL	50.000,00	466.000,00		516.000,00
12 366	Educação de Jovens e Adultos		113.000,00		113.000,00
12 366 0123	GESTÃO DO ENSINO PROFISSIONALIZANTE		32.000,00		32.000,00
12 366 0126	ALFABETIZAÇÃO DE ADULTOS		81.000,00		81.000,00
12 367	Educação Especial		52.000,00		52.000,00
12 367 0127	GESTÃO DO ENSINO ESPECIAL		52.000,00		52.000,00
13	CULTURA	674.000,00	30.000,00		704.000,00
13 392	Difusão Cultural	674.000,00	30.000,00		704.000,00
13 392 0021	ADMINISTRAÇÃO GERAL	26.000,00			26.000,00
13 392 0181	GESTÃO DE EVENTOS CULTURAIS E FESTIVIDADES	550.000,00	30.000,00		580.000,00
13 392 0270	GESTÃO DO DESPORTO E LAZER NO MUNICÍPIO	98.000,00			98.000,00
14	DIREITOS DA CIDADANIA	70.000,00			70.000,00
14 241	Assistência ao Idoso	70.000,00			70.000,00
14 241 0004	APOIO À CONSELHOS MUNICIPAIS	40.000,00			40.000,00
14 241 0081	PROMOÇÃO DOS DIREITOS DOS IDOSOS	30.000,00			30.000,00
15	URBANISMO	1.838.000,00			1.838.000,00
15 451	Infra-Estrutura Urbana	235.000,00			235.000,00
15 451 0150	GESTÃO, CONSTRUÇÃO E AMPLIAÇÃO DA INFRAESTRUTURA MUNICIPAL	60.000,00			60.000,00
15 451 0151	CONSERVAÇÃO DE VIAS URBANAS	100.000,00			100.000,00
15 451 0250	GESTÃO E AMPLIAÇÃO DA REDE DE ENERGIA MUNICIPAL	65.000,00			65.000,00
15 451 0280	DESAPROPRIAÇÃO	10.000,00			10.000,00
15 452	Serviços Urbanos	1.603.000,00			1.603.000,00
15 452 0150	GESTÃO, CONSTRUÇÃO E AMPLIAÇÃO DA INFRAESTRUTURA MUNICIPAL	60.000,00			60.000,00
15 452 0202	TRATAMENTO DO LIXO	1.543.000,00			1.543.000,00
16	HABITAÇÃO	50.000,00			50.000,00
16 482	Habitação Urbana	50.000,00			50.000,00
16 482 0160	POLÍTICAS HABITACIONAIS À POPULAÇÃO CARENTE	50.000,00			50.000,00
17	SANEAMENTO	363.000,00			363.000,00
17 512	Saneamento Básico Urbano	363.000,00			363.000,00
17 512 0170	GESTÃO DO SANEAMENTO	198.000,00			198.000,00
17 512 0302	PROGRAMA CONSORCIAL MEIO AMBIENTE	165.000,00			165.000,00
18	GESTÃO AMBIENTAL	10.000,00			10.000,00
18 541	Preservação e Conservação Ambiental	10.000,00			10.000,00
18 541 0028	GESTÃO AMBIENTAL	10.000,00			10.000,00
20	AGRICULTURA	35.000,00			35.000,00
20 122	Administração Geral	30.000,00			30.000,00
20 122 0200	GESTÃO DA AGRICULTURA	30.000,00			30.000,00

**PREF. MUNIC. DE BARRA DE GUABIRABA**

RUA MIGUEL TEIXEIRA, S/N - CENTRO - CNPJ:10120962/0001-38

Orçamento Programa - Exercício de 2020

Anexo 08

Page 4

Lei: 331, Data: 18/11/2019

**DESPESA POR FUNÇÃO, SUBFUNÇÃO E PROGRAMAS
CONFORME O VÍNCULO COM OS RECURSOS**

(Inc. II, § 2º, Art. 2º)

Código	Especificação	Ordinário	Vinculado	Adm. Indireta	Total
20 606	Extensão Rural	5.000,00			5.000,00
20 606 0200	GESTÃO DA AGRICULTURA	5.000,00			5.000,00
23	COMÉRCIO E SERVIÇOS	20.000,00			20.000,00
23 691	Promoção Comercial	20.000,00			20.000,00
23 691 0215	FEIRAS MERCADOS E MATADOUROS	20.000,00			20.000,00
25	ENERGIA	79.000,00			79.000,00
25 752	Energia Elétrica	79.000,00			79.000,00
25 752 0250	GESTÃO E AMPLIAÇÃO DA REDE DE ENERGIA MUNICIPAL	14.000,00			14.000,00
25 752 0298	GESTÃO DO NÚCLEO INTERMUNICIPAL DE ILUMINAÇÃO PÚBLICA - NIIP	65.000,00			65.000,00
26	TRANSPORTE	224.000,00			224.000,00
26 606	Extensão Rural	4.000,00			4.000,00
26 606 0200	GESTÃO DA AGRICULTURA	4.000,00			4.000,00
26 782	Transporte Rodoviário	220.000,00			220.000,00
26 782 0021	ADMINISTRAÇÃO GERAL	50.000,00			50.000,00
26 782 0151	CONSERVAÇÃO DE VIAS URBANAS	170.000,00			170.000,00
27	DESPORTO E LAZER	184.000,00			184.000,00
27 812	Desporto Comunitário	109.000,00			109.000,00
27 812 0021	ADMINISTRAÇÃO GERAL	54.000,00			54.000,00
27 812 0181	GESTÃO DE EVENTOS CULTURAIS E FESTIVIDADES	5.000,00			5.000,00
27 812 0270	GESTÃO DO DESPORTO E LAZER NO MUNICÍPIO	50.000,00			50.000,00
27 813	Lazer	75.000,00			75.000,00
27 813 0150	GESTÃO, CONSTRUÇÃO E AMPLIAÇÃO DA INFRAESTRUTURA MUNICIPAL	50.000,00			50.000,00
27 813 0270	GESTÃO DO DESPORTO E LAZER NO MUNICÍPIO	25.000,00			25.000,00
28	ENCARGOS ESPECIAIS	1.633.000,00			1.633.000,00
28 122	Administração Geral	535.000,00			535.000,00
28 122 0000	ENCARGOS ESPECIAIS	535.000,00			535.000,00
28 843	Serviço da Dívida Interna	220.000,00			220.000,00
28 843 0021	ADMINISTRAÇÃO GERAL	220.000,00			220.000,00
28 846	Outros Encargos Especiais	878.000,00			878.000,00
28 846 0000	ENCARGOS ESPECIAIS	5.000,00			5.000,00
28 846 0021	ADMINISTRAÇÃO GERAL	580.000,00			580.000,00
28 846 0091	REGIME GERAL DE PREVIDÊNCIA SOCIAL - RGPS	165.000,00			165.000,00
28 846 0092	PREVIDÊNCIA SOCIAL DO SERVIDOR PÚBLICO - RPPS	128.000,00			128.000,00
99	RESERVA DE CONTINGÊNCIA	700.000,00	105.000,00		805.000,00
99 999	Reserva de Contingência	700.000,00	105.000,00		805.000,00
99 999 0999	RESERVA DE CONTINGÊNCIA	700.000,00	105.000,00		805.000,00



PREF. MUNIC. DE BARRA DE GUABIRABA

RUA MIGUEL TEIXEIRA, S/N - CENTRO - CNPJ:10120962/0001-38

Orçamento Programa - Exercício de 2020

Anexo 08

Page 5

Lei: 331, Data: 18/11/2019

**DESPESA POR FUNÇÃO, SUBFUNÇÃO E PROGRAMAS
CONFORME O VÍNCULO COM OS RECURSOS**

(Inc. II, § 2º, Art. 2º)

Código	Especificação	Ordinário	Vinculado	Adm. Indireta	Total
TOTAL		16.949.000,00	25.051.000,00	0,00	42.000.000,00

**PREF. MUNIC. DE BARRA DE GUABIRABA**

RUA MIGUEL TEIXEIRA, S/N - CENTRO - CNPJ:10120962/0001-38

Orçamento Programa - Exercício de 2020

Anexo 07

Page 1

Lei: 331, Data: 18/11/2019

**PROGRAMA DE TRABALHO DO GOVERNO
DEMONSTRATIVO DE FUNÇÕES, SUBFUNÇÕES E PROGRAMAS
POR PROJETOS, ATIVIDADES E OPERAÇÕES ESPECIAIS**

(Inc.II, § 2º, Art.2º)

Código	Especificação	Operação Especial	Projetos	Atividades	Total
01	LEGISLATIVA	0,00	45.000,00	1.410.000,00	1.455.000,00
01	031 Ação Legislativa	0,00	40.000,00	1.349.000,00	1.389.000,00
01	031 0010 PROCESSO ADMINISTRATIVO E LEGISLATIVO	0,00	40.000,00	1.349.000,00	1.389.000,00
01.031.0010.1001.0000	AQUISIÇÃO DE VEÍCULOS UTILITÁRIOS	0,00	10.000,00	0,00	10.000,00
01.031.0010.1002.0000	AQUISIÇÃO DE MÓVEIS, COMPUT. E EQUIP. DIVERSOS	0,00	10.000,00	0,00	10.000,00
01.031.0010.1003.0000	EXEC. DE OBRAS REF. MELHORAMENTO E AMPL. DO PRÉDIO DA CÂMARA	0,00	20.000,00	0,00	20.000,00
01.031.0010.2001.0000	MANUT.DOS SERV. ADMINIST. DA CÂMARA E CAPACIT. CONGRE	0,00	0,00	362.000,00	362.000,00
01.031.0010.2002.0000	MANUTENÇÃO DOS SERVIDORES COMISSIONADOS	0,00	0,00	160.000,00	160.000,00
01.031.0010.2003.0000	SUBSÍDIOS DOS VEREADORES	0,00	0,00	722.000,00	722.000,00
01.031.0010.2004.0000	CONCESSÃO DE REPRESENTAÇÃO AO PRESIDENTE	0,00	0,00	78.000,00	78.000,00
01.031.0010.2005.0000	DIVULGAÇÃO DE ATOS DO PODER LEGISLATIVO E EVENTOS, SOLENID.	0,00	0,00	15.000,00	15.000,00
01.031.0010.2006.0000	CONTRIBUIÇÃO PARA ENTIDADES REPRESENTATIVAS	0,00	0,00	2.000,00	2.000,00
01.031.0010.2168.0000	MANUTENÇÃO DOS SERVIDORES EFETIVOS	0,00	0,00	10.000,00	10.000,00
01	124 Controle Interno	0,00	5.000,00	61.000,00	66.000,00
01	124 0010 PROCESSO ADMINISTRATIVO E LEGISLATIVO	0,00	5.000,00	61.000,00	66.000,00
01.124.0010.1004.0000	EQUIPAR O SCI DO PODER LEGISLATIVO	0,00	5.000,00	0,00	5.000,00
01.124.0010.2009.0000	MANUTENÇÃO DO SCI DO PODER LEGISLATIVO	0,00	0,00	61.000,00	61.000,00
04	ADMINISTRAÇÃO	0,00	116.000,00	4.198.000,00	4.314.000,00
04	122 Administração Geral	0,00	106.000,00	4.060.000,00	4.166.000,00
04	122 0000 ENCARGOS ESPECIAIS	0,00	0,00	180.000,00	180.000,00
04.122.0000.2028.0000	OBRIGAÇÕES TRIBUTÁRIAS E CONTRIBUTIVAS	0,00	0,00	180.000,00	180.000,00
04	122 0007 CAPACITAÇÃO DE RECURSOS HUMANOS	0,00	0,00	40.000,00	40.000,00
04.122.0007.2018.0000	CAPACITAÇÃO DE SERVIDORES	0,00	0,00	40.000,00	40.000,00

**PREF. MUNIC. DE BARRA DE GUABIRABA**

RUA MIGUEL TEIXEIRA, S/N - CENTRO - CNPJ:10120962/0001-38

Orçamento Programa - Exercício de 2020

Anexo 07

Page 2

Lei: 331, Data: 18/11/2019

**PROGRAMA DE TRABALHO DO GOVERNO
DEMONSTRATIVO DE FUNÇÕES, SUBFUNÇÕES E PROGRAMAS
POR PROJETOS, ATIVIDADES E OPERAÇÕES ESPECIAIS**

(Inc. II, § 2º, Art. 2º)

Código	Especificação	Operação Especial	Projetos	Atividades	Total
04	ADMINISTRAÇÃO	0,00	116.000,00	4.198.000,00	4.314.000,00
04	122 Administração Geral	0,00	106.000,00	4.060.000,00	4.166.000,00
04	122 0021 ADMINISTRAÇÃO GERAL	0,00	35.000,00	3.666.000,00	3.701.000,00
04.122.0021.1006.0000	AQUISIÇÃO DE VEÍCULOS E EQUIPAMENTOS DIVERSOS	0,00	10.000,00	0,00	10.000,00
04.122.0021.1007.0000	EQUIPAMENTOS DE INFORMÁTICA DIVERSOS	0,00	10.000,00	0,00	10.000,00
04.122.0021.1009.0000	REEQUIPAMENTO E MATERIAL PERMANENTE	0,00	5.000,00	0,00	5.000,00
04.122.0021.1070.0000	EQUIPAR A ESTRUTURA ADM. DO GABINETE	0,00	10.000,00	0,00	10.000,00
04.122.0021.2011.0000	MANUTENÇÃO DAS ATIVIDADES ADMINISTRATIVAS	0,00	0,00	370.000,00	370.000,00
04.122.0021.2013.0000	DIVULGAÇÃO INSTITUCIONAL	0,00	0,00	30.000,00	30.000,00
04.122.0021.2016.0000	CONSULTORIA E ASSESSORIA TÉCNICA	0,00	0,00	220.000,00	220.000,00
04.122.0021.2017.0000	MANUTENÇÃO DAS ATIVIDADES ADMINISTRATIVAS	0,00	0,00	2.400.000,00	2.400.000,00
04.122.0021.2019.0000	SUBVENÇÕES A ENTIDADES FILANTRÓPICAS	0,00	0,00	10.000,00	10.000,00
04.122.0021.2024.0000	CONTROLE ORÇAMENTÁRIO E FINANCEIRO	0,00	0,00	30.000,00	30.000,00
04.122.0021.2025.0000	CONTRATAÇÃO DE ASSESSORIA ESPECIALIZADA	0,00	0,00	120.000,00	120.000,00
04.122.0021.2106.0000	PROGRAMA DE ESTÁGIO REMUNERADO	0,00	0,00	90.000,00	90.000,00
04.122.0021.2162.0000	AQUISIÇÃO DE FARDAMENTO DESTINADO A SERVIDORES (RECURSOS PRÓPRIOS)	0,00	0,00	30.000,00	30.000,00
04.122.0021.2169.0000	MODERNIZAÇÃO DA ESTRUTURA ADMINISTRATIVA DA UNIDADE	0,00	0,00	10.000,00	10.000,00
04.122.0021.2170.0000	MANUTENÇÃO DAS AÇÕES DE CARATÉR CONTINUADO	0,00	0,00	56.000,00	56.000,00
04.122.0021.2214.0000	IMPLANTAÇÃO DE OUVIDORIA MUNICIPAL	0,00	0,00	40.000,00	40.000,00
04.122.0021.2215.0000	CONTRIBUIÇÕES PARA CNM/AMUPE E OUTROS	0,00	0,00	250.000,00	250.000,00
04.122.0021.2229.0000	CUSTEIO PARA AUXÍLIOS RECLUSÃO, NATALIDADE, FUNERAL, DOENÇAS E OUTROS BENEFÍCIOS AO SERVIDOR	0,00	0,00	10.000,00	10.000,00
04	122 0056 GESTÃO FINANCEIRA	0,00	11.000,00	71.000,00	82.000,00
04.122.0056.1008.0000	REEQUIPAMENTO DA UNIDADE	0,00	8.000,00	0,00	8.000,00
04.122.0056.1010.0000	AQUISIÇÃO DE EQUIPAMENTOS DIVERSOS	0,00	3.000,00	0,00	3.000,00
04.122.0056.2023.0000	MANUTENÇÃO DAS ATIVIDADES ADMINISTRATIVAS	0,00	0,00	40.000,00	40.000,00
04.122.0056.2027.0000	MANUTENÇÃO DAS ATIVIDADES ADMINISTRATIVAS	0,00	0,00	31.000,00	31.000,00
04	122 0061 PROGRAMA EMERGENCIAL DE DEFESA CÍVIL	0,00	30.000,00	70.000,00	100.000,00
04.122.0061.1071.0000	AQUISIÇÃO DE VEÍCULOS, UTENSÍLIOS DIVERSOS DESTINADOS A COORDENADORIA DE DEFESA CIVIL	0,00	30.000,00	0,00	30.000,00
04.122.0061.2165.0000	MANUTENÇÃO DAS ATIVIDADES ADMINISTRATIVAS DA COORDENADORIA DE DEFESA CIVIL	0,00	0,00	70.000,00	70.000,00
04	122 0062 GESTÃO ADMINISTRATIVA DO CONSÓRCIO	0,00	0,00	33.000,00	33.000,00
04.122.0062.2063.0000	MANUTENÇÃO DAS ATIVIDADES ADMINISTRATIVAS DO CONSÓRCIO	0,00	0,00	33.000,00	33.000,00
04	122 0150 GESTÃO, CONSTRUÇÃO E AMPLIAÇÃO DA INFRAESTRUTURA MUNICIPAL	0,00	30.000,00	0,00	30.000,00
04.122.0150.1038.0000	REF. E AMP. MEDIANTE CONVÊNIO DE IMÓVEIS PERT. AO GOVERNO	0,00	10.000,00	0,00	10.000,00
04.122.0150.1039.0000	DESAPROPRIAÇÃO DE IMÓVEIS P/ UTILIZAÇÃO NAS ATIV. GERAIS ADM.	0,00	20.000,00	0,00	20.000,00
04	124 Controle Interno	0,00	10.000,00	130.000,00	140.000,00
04	124 0060 OPERAÇÕES DO CONTROLE INTERNO	0,00	10.000,00	130.000,00	140.000,00
04.124.0060.1064.0000	AQUISIÇÃO DE EQUIPAMENTOS DIVERSOS	0,00	10.000,00	0,00	10.000,00
04.124.0060.2129.0000	MANUTENÇÃO DAS ATIVIDADES DO SCI DO PODER EXECUTIVO	0,00	0,00	130.000,00	130.000,00

**PREF. MUNIC. DE BARRA DE GUABIRABA**

RUA MIGUEL TEIXEIRA, S/N - CENTRO - CNPJ:10120962/0001-38

Orçamento Programa - Exercício de 2020

Anexo 07

Page 3

Lei: 331, Data: 18/11/2019

**PROGRAMA DE TRABALHO DO GOVERNO
DEMONSTRATIVO DE FUNÇÕES, SUBFUNÇÕES E PROGRAMAS
POR PROJETOS, ATIVIDADES E OPERAÇÕES ESPECIAIS**

(Inc. II, § 2º, Art. 2º)

Código	Especificação	Operação Especial	Projetos	Atividades	Total
04	ADMINISTRAÇÃO	0,00	116.000,00	4.198.000,00	4.314.000,00
04	126 Tecnologia da Informação	0,00	0,00	8.000,00	8.000,00
04	126 0021 ADMINISTRAÇÃO GERAL	0,00	0,00	8.000,00	8.000,00
04.126.0021.2026.0000	LOCAÇÃO DE SOFTWARE	0,00	0,00	8.000,00	8.000,00
06	SEGURANÇA PÚBLICA	0,00	160.000,00	187.000,00	347.000,00
06	182 Defesa Civil	0,00	160.000,00	187.000,00	347.000,00
06	182 0021 ADMINISTRAÇÃO GERAL	0,00	160.000,00	187.000,00	347.000,00
06.182.0021.1083.0000	AQUISIÇÃO DE VEÍCULO PARA PATRULHA MUNICIPAL	0,00	40.000,00	0,00	40.000,00
06.182.0021.1084.0000	AQUISIÇÃO DE COMPUTADORES E EQUIPAMENTOS DIVERSOS PATRULHA MUNICIPAL	0,00	10.000,00	0,00	10.000,00
06.182.0021.1085.0000	AQUISIÇÃO DE VEÍCULO PARA NÚCLEO DE SEGURANÇA NOS DISTRITOS E SEDE DO MUNICÍPIO	0,00	50.000,00	0,00	50.000,00
06.182.0021.1086.0000	AQUISIÇÃO DE COMPUTADORES E EQUIPAMENTOS DIVERSOS PARA NÚCLEO DE SEGURANÇA NOS DISTRITOS E SEDE DO MUNICÍPIO	0,00	10.000,00	0,00	10.000,00
06.182.0021.1087.0000	AQUISIÇÃO DE CÂMERAS DE MONITORAMENTO	0,00	50.000,00	0,00	50.000,00
06.182.0021.2196.0000	INSTALAÇÃO DE CÂMERAS DE MONITORAMENTO	0,00	0,00	30.000,00	30.000,00
06.182.0021.2197.0000	CRIAÇÃO DE PATRULHA ESCOLAR MUNICIPAL	0,00	0,00	65.000,00	65.000,00
06.182.0021.2198.0000	CRIAÇÃO DE NÚCLEO DE SEGURANÇA NOS DISTRITOS E SEDE DO MUNICÍPIO	0,00	0,00	32.000,00	32.000,00
06.182.0021.2233.0000	CONSTITUIÇÃO E MANUTENÇÃO DO CONSELHO MUNICIPAL DE DEFESA DO MEIO AMBIENTE	0,00	0,00	30.000,00	30.000,00
06.182.0021.2234.0000	SERVIÇOS DE PROTEÇÃO AMBIENTAL E DE RECUPERAÇÃO DE ÁREAS DEGRADADAS	0,00	0,00	30.000,00	30.000,00
08	ASSISTÊNCIA SOCIAL	0,00	190.000,00	1.932.000,00	2.122.000,00
08	122 Administração Geral	0,00	55.000,00	555.000,00	610.000,00
08	122 0004 APOIO À CONSELHOS MUNICIPAIS	0,00	0,00	39.000,00	39.000,00
08.122.0004.2327.0000	FORTALECIMENTO DO CNTRL SOCIAL DO PBF - IGDPBF	0,00	0,00	39.000,00	39.000,00
08	122 0080 ASSISTÊNCIA SOCIAL GERAL	0,00	55.000,00	380.000,00	435.000,00
08.122.0080.1028.0000	REEQUIPAMENTO DA UNIDADE	0,00	5.000,00	0,00	5.000,00
08.122.0080.1252.0000	AQUISIÇÃO DE VEICULOS, MÓVEIS, MAQUINAS E EQUIPAMENTOS DIVERSOS	0,00	50.000,00	0,00	50.000,00
08.122.0080.2088.0000	MANUTENÇÃO DAS ATIVIDADES ADMINISTRATIVAS DO FMAS	0,00	0,00	375.000,00	375.000,00
08.122.0080.2095.0000	SUBVENÇÕES A ENTIDADES ASSISTÊNCIAIS	0,00	0,00	5.000,00	5.000,00
08	122 0088 BLOCO DA GESTÃO DO SUAS	0,00	0,00	30.000,00	30.000,00
08.122.0088.2334.0000	APRIMORAMENTO DA GESTÃO DO SUAS - IGDSUAS	0,00	0,00	30.000,00	30.000,00
08	122 0089 BLOCO DE GESTÃO DO PROGRAMA BOLSA FAMÍLIA E CADÚNICO	0,00	0,00	106.000,00	106.000,00
08.122.0089.2326.0000	APRIMORAMENTO DA GESTÃO DO BOLSA FAMÍLIA (IGDBF) E CADÚNICO	0,00	0,00	106.000,00	106.000,00
08	241 Assistência ao Idoso	0,00	15.000,00	35.000,00	50.000,00

**PREF. MUNIC. DE BARRA DE GUABIRABA**

RUA MIGUEL TEIXEIRA, S/N - CENTRO - CNPJ:10120962/0001-38

Orçamento Programa - Exercício de 2020

Anexo 07

Page 4

Lei: 331, Data: 18/11/2019

**PROGRAMA DE TRABALHO DO GOVERNO
DEMONSTRATIVO DE FUNÇÕES, SUBFUNÇÕES E PROGRAMAS
POR PROJETOS, ATIVIDADES E OPERAÇÕES ESPECIAIS**

(Inc.II, § 2º, Art.2º)

Código	Especificação	Operação Especial	Projetos	Atividades	Total
08	ASSISTÊNCIA SOCIAL	0,00	190.000,00	1.932.000,00	2.122.000,00
08	241 Assistência ao Idoso	0,00	15.000,00	35.000,00	50.000,00
08	241 0081 PROMOÇÃO DOS DIREITOS DOS IDOSOS	0,00	15.000,00	35.000,00	50.000,00
08.241.0081.1035.0000	AQUISIÇÃO DE MÁQUINAS E EQUIPAMENTOS	0,00	5.000,00	0,00	5.000,00
08.241.0081.1036.0000	CONSTRUÇÃO E REFORMA DE CENTRO DE CONVIVÊNCIA PARA IDOSOS	0,00	10.000,00	0,00	10.000,00
08.241.0081.2107.0000	MANUTENÇÃO DAS ATIV. DO FUNDO MUNC. DE ASSIST. AO IDOSO	0,00	0,00	35.000,00	35.000,00
08	243 Assistência à Criança e ao Adolescente	0,00	15.000,00	370.000,00	385.000,00
08	243 0004 APOIO À CONSELHOS MUNICIPAIS	0,00	0,00	80.000,00	80.000,00
08.243.0004.2104.0000	MANUTENÇÃO DO CONSELHO TUTELAR	0,00	0,00	60.000,00	60.000,00
08.243.0004.2156.0000	MANUTENÇÃO DAS ATIVIDADES DO CONSELHO MUNICIPAL DE ASSISTÊNCIA A CRIANÇA E AO ADOLESCENTE	0,00	0,00	20.000,00	20.000,00
08	243 0007 CAPACITAÇÃO DE RECURSOS HUMANOS	0,00	0,00	15.000,00	15.000,00
08.243.0007.2105.0000	PROGRAMA DE CURSOS PROFISSIONALIZANTES	0,00	0,00	15.000,00	15.000,00
08	243 0080 ASSISTÊNCIA SOCIAL GERAL	0,00	0,00	100.000,00	100.000,00
08.243.0080.2106.0000	PROGRAMA DE ESTÁGIO REMUNERADO	0,00	0,00	10.000,00	10.000,00
08.243.0080.2329.0000	AEPETI - ERRADICAÇÃO TRABALHO INFANTIL	0,00	0,00	90.000,00	90.000,00
08	243 0083 PROMOÇÃO DOS DIREITOS DA CRIANÇA E DO ADOLESCENTE	0,00	15.000,00	175.000,00	190.000,00
08.243.0083.1032.0000	AQUISIÇÃO DE MÁQUINAS E EQUIPAMENTOS	0,00	5.000,00	0,00	5.000,00
08.243.0083.1033.0000	ADAPT. DE IMÓVEIS PARA ABRIGOS DAS CRIANÇAS E ADOLESCENTES	0,00	5.000,00	0,00	5.000,00
08.243.0083.1034.0000	AQUISIÇÃO DE EQUIPAMENTOS PARA CURSOS PROFISSIONALIZANTES	0,00	5.000,00	0,00	5.000,00
08.243.0083.2091.0000	ASSISTÊNCIA INTEGRAL A CRIANÇA E AO ADOLESCENTE	0,00	0,00	70.000,00	70.000,00
08.243.0083.2103.0000	MANUTENÇÃO ADMINISTRATIVA DO FDCA	0,00	0,00	35.000,00	35.000,00
08.243.0083.2330.0000	BPC ESCOLA	0,00	0,00	10.000,00	10.000,00
08.243.0083.2335.0000	PRIMEIRA INFÂNCIA NO SUAS/CRIANÇA FELIZ	0,00	0,00	60.000,00	60.000,00
08	244 Assistência Comunitária	0,00	105.000,00	972.000,00	1.077.000,00
08	244 0080 ASSISTÊNCIA SOCIAL GERAL	0,00	55.000,00	443.000,00	498.000,00
08.244.0080.1068.0000	CONSTRUÇÃO DE CENTRO DE REFERÊNCIA DE ASSISTÊNCIA SOCIAL - CRAS	0,00	20.000,00	0,00	20.000,00
08.244.0080.1069.0000	APARELHAMENTO E AQUISIÇÃO DE EQUIPAMENTOS PARA COORDENADORIA DA MULHER	0,00	10.000,00	0,00	10.000,00
08.244.0080.1226.0000	CONSTRUÇÃO,REFORMA E/OU ADAPTAÇÃO DE PRÉDIOS VINCULADOS AOS FMAS	0,00	25.000,00	0,00	25.000,00
08.244.0080.2080.0000	MANUTENÇÃO DAS AÇÕES DE CARATER CONTINUADO DA UNIDADE	0,00	0,00	77.000,00	77.000,00
08.244.0080.2083.0000	MORADIA DIGNA	0,00	0,00	5.000,00	5.000,00
08.244.0080.2084.0000	PROGRAMA DE ASSISTÊNCIA SOCIAL GERAL	0,00	0,00	10.000,00	10.000,00
08.244.0080.2085.0000	ALIMENTAÇÃO ALTERNATIVA	0,00	0,00	5.000,00	5.000,00
08.244.0080.2096.0000	ASSISTÊNCIA SOCIAL GERAL A FAMÍLIAS CARENTES (LEI Nº 132/2000)	0,00	0,00	110.000,00	110.000,00
08.244.0080.2149.0000	MANUTENÇÃO DA COORDENADORIA DA MULHER	0,00	0,00	20.000,00	20.000,00
08.244.0080.2328.0000	BENEFÍCIOS EVENTUAIS	0,00	0,00	125.000,00	125.000,00
08.244.0080.2336.0000	EXECUÇÃO DAS ATIVIDADES DO PAIF - FEAS	0,00	0,00	91.000,00	91.000,00

**PREF. MUNIC. DE BARRA DE GUABIRABA**

RUA MIGUEL TEIXEIRA, S/N - CENTRO - CNPJ:10120962/0001-38

Orçamento Programa - Exercício de 2020

Anexo 07

Page 5

Lei: 331, Data: 18/11/2019

**PROGRAMA DE TRABALHO DO GOVERNO
DEMONSTRATIVO DE FUNÇÕES, SUBFUNÇÕES E PROGRAMAS
POR PROJETOS, ATIVIDADES E OPERAÇÕES ESPECIAIS**

(Inc. II, § 2º, Art. 2º)

Código	Especificação	Operação Especial	Projetos	Atividades	Total
08	ASSISTÊNCIA SOCIAL	0,00	190.000,00	1.932.000,00	2.122.000,00
08	244 Assistência Comunitária	0,00	105.000,00	972.000,00	1.077.000,00
08	244 0086 BLOCO DA PROTEÇÃO SOCIAL BÁSICA	0,00	20.000,00	408.000,00	428.000,00
08.244.0086.1255.0000	CONSTRUÇÃO, REFORMA E/OU AMPLIAÇÃO DE PRÉDIOS PARA O CRAS	0,00	20.000,00	0,00	20.000,00
08.244.0086.2322.0000	SERVIÇOS DE PROTEÇÃO SOCIAL BÁSICA	0,00	0,00	408.000,00	408.000,00
08	244 0087 BLOCO DA PROTEÇÃO SOCIAL ESPECIAL DE MÉDIA COMPLEXIDADE	0,00	30.000,00	121.000,00	151.000,00
08.244.0087.1256.0000	CONSTRUÇÃO, REFORMA E/OU AMPLIAÇÃO DE PRÉDIOS PARA O CREAS	0,00	30.000,00	0,00	30.000,00
08.244.0087.2323.0000	SERVIÇOS DA PROTEÇÃO SOCIAL ESPECIAL	0,00	0,00	121.000,00	121.000,00
09	PREVIDÊNCIA SOCIAL	0,00	50.000,00	4.980.000,00	5.030.000,00
09	271 Previdência Básica	0,00	0,00	260.000,00	260.000,00
09	271 0010 PROCESSO ADMINISTRATIVO E LEGISLATIVO	0,00	0,00	225.000,00	225.000,00
09.271.0010.2008.0000	ENCARGOS PREVIDENCIÁRIOS - RGPS	0,00	0,00	220.000,00	220.000,00
09.271.0010.2305.0000	ENCARGOS PREVIDENCIÁRIOS - RPPS	0,00	0,00	5.000,00	5.000,00
09	271 0091 REGIME GERAL DE PREVIDÊNCIA SOCIAL - RGPS	0,00	0,00	20.000,00	20.000,00
09.271.0091.2158.0000	ENCARGOS PREVIDENCIÁRIOS RGPS	0,00	0,00	20.000,00	20.000,00
09	271 0092 PREVIDÊNCIA SOCIAL DO SERVIDOR PÚBLICO - RPPS	0,00	0,00	15.000,00	15.000,00
09.271.0092.2159.0000	ENCARGOS PREVIDENCIÁRIOS RPPS	0,00	0,00	15.000,00	15.000,00
09	272 Previdência do Regime Estatutário	0,00	50.000,00	4.720.000,00	4.770.000,00
09	272 0092 PREVIDÊNCIA SOCIAL DO SERVIDOR PÚBLICO - RPPS	0,00	50.000,00	4.720.000,00	4.770.000,00
09.272.0092.1060.0000	AQUISIÇÃO DE EQUIPAMENTOS PERMANENTE	0,00	20.000,00	0,00	20.000,00
09.272.0092.1077.0000	CONSTRUÇÃO, REFORMA E/OU AMPLIAÇÃO DE PRÉDIO P/FUNIONAMENTO DO IPREBAG	0,00	30.000,00	0,00	30.000,00
09.272.0092.2116.0000	GESTÃO ADMINISTRATIVA DO IPREBAG	0,00	0,00	465.000,00	465.000,00
09.272.0092.2117.0000	MANUTENÇÃO DAS ATIVIDADES PREVIDENCIÁRIAS	0,00	0,00	4.125.000,00	4.125.000,00
09.272.0092.2144.0000	CAPACITAÇÃO DE SERVIDORES MUNICIPAIS DO FUNDO DE PREVIDÊNCIA IPREBAG	0,00	0,00	30.000,00	30.000,00
09.272.0092.2316.0000	CONFERÊNCIA PREVIDENCIÁRIA MUNICIPAL	0,00	0,00	15.000,00	15.000,00
09.272.0092.2317.0000	PRECATÓRIOS E SENTENÇAS JUDICIAIS	0,00	0,00	10.000,00	10.000,00
09.272.0092.2318.0000	PROVENTOS DOS INATIVOS E PENSIONISTAS DA CÂMARA	0,00	0,00	15.000,00	15.000,00
09.272.0092.2319.0000	GESTÃO ADMINISTRATIVA DO FUNPREV	0,00	0,00	40.000,00	40.000,00
09.272.0092.2320.0000	MANUTENÇÃO DAS ATIVIDADES PREVIDENCIÁRIAS	0,00	0,00	20.000,00	20.000,00
10	SAÚDE	0,00	453.000,00	7.944.000,00	8.397.000,00
10	122 Administração Geral	0,00	90.000,00	2.826.000,00	2.916.000,00
10	122 0004 APOIO À CONSELHOS MUNICIPAIS	0,00	0,00	15.000,00	15.000,00
10.122.0004.2069.0000	APOIO AO CONSELHO MUNICIPAL DE SAÚDE	0,00	0,00	15.000,00	15.000,00

**PREF. MUNIC. DE BARRA DE GUABIRABA**

RUA MIGUEL TEIXEIRA, S/N - CENTRO - CNPJ:10120962/0001-38

Orçamento Programa - Exercício de 2020

Anexo 07

Page 6

Lei: 331, Data: 18/11/2019

**PROGRAMA DE TRABALHO DO GOVERNO
DEMONSTRATIVO DE FUNÇÕES, SUBFUNÇÕES E PROGRAMAS
POR PROJETOS, ATIVIDADES E OPERAÇÕES ESPECIAIS**

(Inc.II, § 2º, Art.2º)

Código	Especificação	Operação Especial	Projetos	Atividades	Total
10	SAÚDE	0,00	453.000,00	7.944.000,00	8.397.000,00
10	122 Administração Geral	0,00	90.000,00	2.826.000,00	2.916.000,00
10	122 0021 ADMINISTRAÇÃO GERAL	0,00	40.000,00	2.711.000,00	2.751.000,00
10.122.0021.1020.0000	AQUISIÇÃO DE EQUIPAMENTOS E UTENSÍLIOS DIVERSOS	0,00	10.000,00	0,00	10.000,00
10.122.0021.1067.0000	AQUISIÇÃO DE AMBULÂNCIA	0,00	30.000,00	0,00	30.000,00
10.122.0021.2059.0000	MANUTENÇÃO DAS ATIVIDADES ADMINISTRATIVAS DA SECRETARIA - FMS	0,00	0,00	2.526.000,00	2.526.000,00
10.122.0021.2077.0000	MANUTENÇÃO DO TFD	0,00	0,00	30.000,00	30.000,00
10.122.0021.2121.0000	AQUISIÇÃO DE MEDICAMENTOS	0,00	0,00	100.000,00	100.000,00
10.122.0021.2160.0000	AQUISIÇÃO DE FARDAMENTO DESTINADO A SERVIDORES DO FMS	0,00	0,00	25.000,00	25.000,00
10.122.0021.2321.0000	CONCESSÃO DE MEDICAMENTOS, ALIMENTAÇÃO E OUTROS BENEFÍCIOS, POR DETERMINAÇÃO JUDICIAL OU DO MINISTÉRIO PÚBLICO	0,00	0,00	30.000,00	30.000,00
10	122 0100 PROMOÇÃO DE ASSISTÊNCIA À SAÚDE	0,00	50.000,00	0,00	50.000,00
10.122.0100.1040.0000	CONST. AMPL. E/OU MELHOR. DA UNID. DE SAÚDE INTEGRANTE MUNICIPAL	0,00	50.000,00	0,00	50.000,00
10	122 0300 GESTÃO DOS SERVIÇOS DE SAÚDE DOS ENTES CONSORCIADOS	0,00	0,00	100.000,00	100.000,00
10.122.0300.2217.0000	MANUTENÇÃO DAS ATIVIDADES ADMINISTRATIVAS DO NUCLEO INTERMUNICIPAL EM SAÚDE DOS CONVENIADOS DO COMSUL-NIS	0,00	0,00	100.000,00	100.000,00
10	301 Atenção Básica	0,00	302.000,00	3.215.000,00	3.517.000,00
10	301 0021 ADMINISTRAÇÃO GERAL	0,00	0,00	10.000,00	10.000,00
10.301.0021.2076.0000	GRATIFICAÇÃO POR PRODUÇÃO	0,00	0,00	10.000,00	10.000,00
10	301 0101 ASSISTÊNCIA À ATENÇÃO BÁSICA	0,00	302.000,00	3.205.000,00	3.507.000,00
10.301.0101.1021.0000	AQUISIÇÃO DE MÓVEIS, VEÍCULOS E EQUIPAMENTOS PARA PSF	0,00	40.000,00	0,00	40.000,00
10.301.0101.1022.0000	AQUISIÇÃO DE MÓVEIS, VEÍCULOS E EQUIPAMENTOS PARA O PACS	0,00	31.000,00	0,00	31.000,00
10.301.0101.1023.0000	AQUISIÇÃO DE MÓVEIS, VEÍCULOS PARA O PROGRAMA SAÚDE BUCAL	0,00	35.000,00	0,00	35.000,00
10.301.0101.1063.0000	AQUISIÇÃO DE EQUIPAMENTOS E UTENSÍLIOS DIVERSOS	0,00	5.000,00	0,00	5.000,00
10.301.0101.1220.0000	CONSTRUÇÃO, REFORMA DE UNIDADES DE SAÚDE	0,00	105.000,00	0,00	105.000,00
10.301.0101.1222.0000	AQUISIÇÃO DE EQUIPAMENTOS PARA O PMAQ	0,00	16.000,00	0,00	16.000,00
10.301.0101.1224.0000	AQUISIÇÃO DE EQUIPAMENTOS PROGRAMA MÉDICOS PELO BRASIL	0,00	15.000,00	0,00	15.000,00
10.301.0101.2056.0000	MANUTENÇÃO DAS ATIVIDADES DE SAÚDE	0,00	0,00	42.000,00	42.000,00
10.301.0101.2064.0000	MANUTENÇÃO DO PSF	0,00	0,00	2.085.000,00	2.085.000,00
10.301.0101.2066.0000	MANUTENÇÃO DO PACS	0,00	0,00	592.000,00	592.000,00
10.301.0101.2071.0000	MANUTENÇÃO DE ODONTOCLÍNICA	0,00	0,00	24.000,00	24.000,00
10.301.0101.2123.0000	AQUISIÇÃO DE MATERIAL ODONTOLÓGICO	0,00	0,00	25.000,00	25.000,00
10.301.0101.2125.0000	MANUTENÇÃO DO CENTRO DE ESPECIALIDADES ODONTOLÓGICAS	0,00	0,00	24.000,00	24.000,00
10.301.0101.2148.0000	MANUTENÇÃO DO NASF	0,00	0,00	252.000,00	252.000,00
10.301.0101.2218.0000	PROGRAMA SAÚDE NA ESCOLA	0,00	0,00	18.000,00	18.000,00
10.301.0101.2219.0000	PROGRAMA SAÚDE BUCAL	0,00	0,00	36.000,00	36.000,00
10.301.0101.2220.0000	PROGRAMA DE MELHORIA DO ACESSO E DA QUALIDADE PMAQ	0,00	0,00	49.000,00	49.000,00
10.301.0101.2221.0000	INCENTIVO AO PROG. ACADEMIA DA SAUDE	0,00	0,00	18.000,00	18.000,00
10.301.0101.2222.0000	PROGRAMA MÉDICOS PELO BRASIL	0,00	0,00	40.000,00	40.000,00
10.301.0101.2281.0000	MANUTENÇÃO DA ACADEMIA DA SAÚDE AMPLIADA	0,00	55.000,00	0,00	55.000,00



**PREF. MUNIC. DE BARRA DE GUABIRABA**

RUA MIGUEL TEIXEIRA, S/N - CENTRO - CNPJ:10120962/0001-38

Orçamento Programa - Exercício de 2020

Anexo 07

Page 7

Lei: 331, Data: 18/11/2019

**PROGRAMA DE TRABALHO DO GOVERNO
DEMONSTRATIVO DE FUNÇÕES, SUBFUNÇÕES E PROGRAMAS
POR PROJETOS, ATIVIDADES E OPERAÇÕES ESPECIAIS**

(Inc. II, § 2º, Art. 2º)

Código	Especificação	Operação Especial	Projetos	Atividades	Total
10	SAÚDE	0,00	453.000,00	7.944.000,00	8.397.000,00
10	301 Atenção Básica	0,00	302.000,00	3.215.000,00	3.517.000,00
10	302 Assistência Hospitalar e Ambulatorial	0,00	30.000,00	1.702.000,00	1.732.000,00
10	302 0102 ATENDIMENTO AMBULATORIAL, EMERGÊNCIA E HOSPITALAR	0,00	30.000,00	1.702.000,00	1.732.000,00
10.302.0102.1025.0000	AMPLI. REF. E CONST. DE UNIDADES DE SAÚDE, POLICLÍNICAS E HOSPITAL	0,00	30.000,00	0,00	30.000,00
10.302.0102.2073.0000	MANUTENÇÃO GERAL DA UNIDADE DE SAÚDE - MAC - MEDIA E ALTA COMPLEXIDADE	0,00	0,00	1.554.000,00	1.554.000,00
10.302.0102.2122.0000	AQUISIÇÃO DE MATERIAL AMBULATORIAL	0,00	0,00	5.000,00	5.000,00
10.302.0102.2161.0000	PROMOÇÃO DE AÇÕES DO PROGRAMA REDE CEGONHA	0,00	0,00	46.000,00	46.000,00
10.302.0102.2202.0000	PROMOÇÃO DAS AÇÕES DO PROGRAMA SAÚDE MENTAL	0,00	0,00	36.000,00	36.000,00
10.302.0102.2203.0000	MANUTENÇÃO DOS SERVIÇOS DE ATENDIMENTO MÓVEL DE UGÊNCIA - SAMU	0,00	0,00	61.000,00	61.000,00
10	303 Suporte Profilático e Terapêutico	0,00	0,00	32.000,00	32.000,00
10	303 0103 ASSISTÊNCIA AO SUPORTE PROFILÁTICO E TERAPEUTICO	0,00	0,00	32.000,00	32.000,00
10.303.0103.2078.0000	MANUTENÇÃO DO PROGRAMA FARMÁCIA BÁSICA	0,00	0,00	32.000,00	32.000,00
10	304 Vigilância Sanitária	0,00	16.000,00	36.000,00	52.000,00
10	304 0104 VIGILÂNCIA EM SAÚDE	0,00	16.000,00	36.000,00	52.000,00
10.304.0104.1026.0000	AQUISIÇÃO DE MÓVEIS, VEIC. E EQUIP. PARA VIGILÂNCIA SANITÁRIA	0,00	16.000,00	0,00	16.000,00
10.304.0104.2079.0000	MANUTENÇÃO DE PROGRAMA DE VIGILÂNCIA SANITÁRIA	0,00	0,00	36.000,00	36.000,00
10	305 Vigilância Epidemiológica	0,00	15.000,00	112.000,00	127.000,00
10	305 0104 VIGILÂNCIA EM SAÚDE	0,00	15.000,00	112.000,00	127.000,00
10.305.0104.1027.0000	AQUISIÇÃO DE MÓVEIS, VEÍCULOS E EQUIP. PARA EPIDEMIOLOGIA	0,00	15.000,00	0,00	15.000,00
10.305.0104.2074.0000	MANUTENÇÃO DE CAMPANHA E VACINAÇÕES	0,00	0,00	18.000,00	18.000,00
10.305.0104.2118.0000	MANUTENÇÃO DO PROGRAMA DE EPIDEMIOLOGIA	0,00	0,00	94.000,00	94.000,00
10	306 Alimentação e Nutrição	0,00	0,00	11.000,00	11.000,00
10	306 0106 DESENVOLVIMENTO ECONÔMICO E SOCIAL	0,00	0,00	11.000,00	11.000,00
10.306.0106.2307.0000	MANUTENÇÃO DAS AÇÕES DE ALIMENTAÇÃO E NUTRIÇÃO	0,00	0,00	11.000,00	11.000,00
10	846 Outros Encargos Especiais	0,00	0,00	10.000,00	10.000,00
10	846 0091 REGIME GERAL DE PREVIDÊNCIA SOCIAL - RGPS	0,00	0,00	5.000,00	5.000,00
10.846.0091.2057.0000	CONTRIBUIÇÃO PARA O RGPS	0,00	0,00	5.000,00	5.000,00
10	846 0092 PREVIDÊNCIA SOCIAL DO SERVIDOR PÚBLICO - RPPS	0,00	0,00	5.000,00	5.000,00
10.846.0092.2021.0000	CONTRIBUIÇÃO PARA O RPPS	0,00	0,00	5.000,00	5.000,00
12	EDUCAÇÃO	0,00	1.410.000,00	12.910.000,00	14.320.000,00
12	122 Administração Geral	0,00	120.000,00	0,00	120.000,00

**PREF. MUNIC. DE BARRA DE GUABIRABA**

RUA MIGUEL TEIXEIRA, S/N - CENTRO - CNPJ:10120962/0001-38

Orçamento Programa - Exercício de 2020

Anexo 07

Page 8

Lei: 331, Data: 18/11/2019

**PROGRAMA DE TRABALHO DO GOVERNO
DEMONSTRATIVO DE FUNÇÕES, SUBFUNÇÕES E PROGRAMAS
POR PROJETOS, ATIVIDADES E OPERAÇÕES ESPECIAIS**

(Inc. II, § 2º, Art. 2º)

Código	Especificação	Operação Especial	Projetos	Atividades	Total
12	EDUCAÇÃO	0,00	1.410.000,00	12.910.000,00	14.320.000,00
12	122 Administração Geral	0,00	120.000,00	0,00	120.000,00
12	122 0021 ADMINISTRAÇÃO GERAL	0,00	120.000,00	0,00	120.000,00
12.122.0021.1254.0000	AQUISIÇÃO DE INSTRUMENTOS PARA BANDAS MUSICAIS DE FANFARRAS DESTE MUNICÍPIO VINCULADAS A EDUCAÇÃO	0,00	120.000,00	0,00	120.000,00
12	126 Tecnologia da Informação	0,00	0,00	30.000,00	30.000,00
12	126 0190 GESTÃO EM CIÊNCIA E TECNOLOGIA	0,00	0,00	30.000,00	30.000,00
12.126.0190.2030.0000	IMPLANTAÇÃO DE LABORATÓRIO DE INFORMÁTICA	0,00	0,00	30.000,00	30.000,00
12	306 Alimentação e Nutrição	0,00	0,00	780.000,00	780.000,00
12	306 0121 MERENDA ESCOLAR	0,00	0,00	780.000,00	780.000,00
12.306.0121.2032.0000	PROGRAMA MERENDA ESCOLAR	0,00	0,00	470.000,00	470.000,00
12.306.0121.2181.0000	MANUTENÇÃO DA MERENDA ESCOLAR - RECURSOS PRÓPRIOS	0,00	0,00	310.000,00	310.000,00
12	361 Ensino Fundamental	0,00	1.210.000,00	11.484.000,00	12.694.000,00
12	361 0007 CAPACITAÇÃO DE RECURSOS HUMANOS	0,00	0,00	45.000,00	45.000,00
12.361.0007.2185.0000	MANUTENÇÃO DE PROGRAMAS DE FORMAÇÃO CONTINUADA PARA PROFESSORES DA REDE MUNICIPAL DE ENSINO	0,00	0,00	45.000,00	45.000,00
12	361 0021 ADMINISTRAÇÃO GERAL	0,00	140.000,00	40.000,00	180.000,00
12.361.0021.1010.0000	AQUISIÇÃO DE EQUIPAMENTOS DIVERSOS	0,00	140.000,00	0,00	140.000,00
12.361.0021.2163.0000	AQUISIÇÃO DE FARDAMENTO DESTINADO A SERVIDORES (RECURSOS PRÓPRIOS)	0,00	0,00	40.000,00	40.000,00
12	361 0091 REGIME GERAL DE PREVIDÊNCIA SOCIAL - RGPS	0,00	0,00	22.000,00	22.000,00
12.361.0091.2206.0000	CONTRIBUIÇÃO PARA O RGPS	0,00	0,00	10.000,00	10.000,00
12.361.0091.2211.0000	CONTRIBUIÇÃO PARA O RGPS 40%	0,00	0,00	2.000,00	2.000,00
12.361.0091.2213.0000	CONTRIBUIÇÃO PARA O RGPS 60%	0,00	0,00	10.000,00	10.000,00
12	361 0092 PREVIDÊNCIA SOCIAL DO SERVIDOR PÚBLICO - RPPS	0,00	0,00	960.000,00	960.000,00
12.361.0092.2207.0000	CONTRIBUIÇÃO PARA O RPPS	0,00	0,00	10.000,00	10.000,00
12.361.0092.2210.0000	CONTRIBUIÇÃO PARA O RPPS 40%	0,00	0,00	350.000,00	350.000,00
12.361.0092.2212.0000	CONTRIBUIÇÃO PARA O RPPS 60%	0,00	0,00	600.000,00	600.000,00

**PREF. MUNIC. DE BARRA DE GUABIRABA**

RUA MIGUEL TEIXEIRA, S/N - CENTRO - CNPJ:10120962/0001-38

Orçamento Programa - Exercício de 2020

Anexo 07

Page 9

Lei: 331, Data: 18/11/2019

**PROGRAMA DE TRABALHO DO GOVERNO
DEMONSTRATIVO DE FUNÇÕES, SUBFUNÇÕES E PROGRAMAS
POR PROJETOS, ATIVIDADES E OPERAÇÕES ESPECIAIS**

(Inc.II, § 2º, Art.2º)

Código	Especificação	Operação Especial	Projetos	Atividades	Total
12	EDUCAÇÃO	0,00	1.410.000,00	12.910.000,00	14.320.000,00
12 361	Ensino Fundamental	0,00	1.210.000,00	11.484.000,00	12.694.000,00
12 361 0120	GESTÃO EDUCACIONAL - ENSINO FUNDAMENTAL E INFANTIL	0,00	1.020.000,00	10.337.000,00	11.357.000,00
12.361.0120.1011.0000	AQUISIÇÃO DE VEÍCULOS PARA A UNIDADE	0,00	650.000,00	0,00	650.000,00
12.361.0120.1014.0000	AQUISIÇÃO DE EQUIPAMENTOS DE INFORMÁTICA FUNDEB 40%	0,00	20.000,00	0,00	20.000,00
12.361.0120.1015.0000	CONSTRUÇÃO, REFORMA E/OU AMPL. DE UNIDADES ESCOLARES FUNDEB 40%	0,00	100.000,00	0,00	100.000,00
12.361.0120.1016.0000	AQUISIÇÃO DE VEÍCULOS PARA TRANSPORTES DE ESTUDANTES FUNDEB 40%	0,00	150.000,00	0,00	150.000,00
12.361.0120.1017.0000	AQUISIÇÃO DE MÓVEIS E UTENSÍLIOS DIVERSOS FUNDEB 40%	0,00	40.000,00	0,00	40.000,00
12.361.0120.1041.0000	CONST. REF. E/OU AMPL. DE ESCOLAS INTEGRANTES DA REDE MUNIC. DE ENSINO	0,00	50.000,00	0,00	50.000,00
12.361.0120.1043.0000	CONST. DE UM CENTRO ADM. P/ FUNCIONAMENTO DAS ATIVIDADES DA EDUCAÇÃO	0,00	10.000,00	0,00	10.000,00
12.361.0120.2034.0000	CONCESSÃO DE SUBVENÇÃO A ENTIDADE EDUCACIONAL	0,00	0,00	2.000,00	2.000,00
12.361.0120.2037.0000	PROGRAMA PDDE	0,00	0,00	2.000,00	2.000,00
12.361.0120.2045.0000	CAPACITAÇÃO E TREINAMENTO DE SERVIDORES DO ENSINO BÁSICO FUNDEB 40%	0,00	0,00	45.000,00	45.000,00
12.361.0120.2046.0000	DISTRIB. DE MATERIAL AOS PROF. E ALUNOS DO ENSINO BÁSICO FUNDEB 40%	0,00	0,00	3.000,00	3.000,00
12.361.0120.2047.0000	MANUTENÇÃO DO TRANSPORTE ESCOLAR FUNDEB 40%	0,00	0,00	290.000,00	290.000,00
12.361.0120.2048.0000	GESTÃO ADMINISTRATIVA DO ÓRGÃO 60%	0,00	0,00	5.820.000,00	5.820.000,00
12.361.0120.2106.0000	PROGRAMA DE ESTÁGIO REMUNERADO	0,00	0,00	130.000,00	130.000,00
12.361.0120.2166.0000	PROGRAMA DE ESTÁGIO SUPERVISIONADO 40%	0,00	0,00	30.000,00	30.000,00
12.361.0120.2182.0000	MANUTENÇÃO DO PROGRAMA MAIS EDUCAÇÃO	0,00	0,00	753.000,00	753.000,00
12.361.0120.2183.0000	MANUTENÇÃO DO ENSINO BÁSICO E FORMAÇÃO DE PROFESSORES	0,00	0,00	96.000,00	96.000,00
12.361.0120.2184.0000	MANUTENÇÃO DO PROGRAMA PDDE	0,00	0,00	20.000,00	20.000,00
12.361.0120.2186.0000	AQUISIÇÃO DE MATERIAL ESCOLAR E DIDÁTICO PARA A EDUCAÇÃO BÁSICA	0,00	0,00	10.000,00	10.000,00
12.361.0120.2191.0000	MANUTENÇÃO DOS CONSELHOS MUNICIPAIS	0,00	0,00	13.000,00	13.000,00
12.361.0120.2192.0000	DESPESAS COM FUNDEB DO CORRENTE EXERCÍCIO SEM ATIVO FINANCEIRO	0,00	0,00	50.000,00	50.000,00
12.361.0120.2193.0000	APOIO AO CONSELHO MUNICIPAL DO FUNDEB	0,00	0,00	20.000,00	20.000,00
12.361.0120.2201.0000	GESTÃO ADMINISTRATIVA DO ÓRGÃO 40%	0,00	0,00	3.036.000,00	3.036.000,00
12.361.0120.2223.0000	RECURSOS DO TESOURO	0,00	0,00	7.000,00	7.000,00
12.361.0120.2306.0000	RECURSOS FUNDEB EXERCÍCIO ANTERIOR	0,00	0,00	10.000,00	10.000,00
12 361 0122	TRANSPORTE ESCOLAR	0,00	0,00	80.000,00	80.000,00
12.361.0122.2135.0000	MANUTENÇÃO DO PROGRAMA A CAMINHO DA ESCOLA	0,00	0,00	7.000,00	7.000,00
12.361.0122.2137.0000	MANUTENÇÃO DO PNATE	0,00	0,00	45.000,00	45.000,00
12.361.0122.2143.0000	MANUTENÇÃO TRANSPORTE DE ESTUDANTES COM RECURSOS PRÓPRIOS	0,00	0,00	28.000,00	28.000,00
12 361 0280	DESAPROPRIAÇÃO	0,00	50.000,00	0,00	50.000,00
12.361.0280.1013.0000	DESAPROPRIAÇÃO DE IMÓVEIS FUNDEB 40%	0,00	50.000,00	0,00	50.000,00
12 365	Educação Infantil	0,00	65.000,00	466.000,00	531.000,00
12 365 0091	REGIME GERAL DE PREVIDÊNCIA SOCIAL - RGPS	0,00	0,00	5.000,00	5.000,00
12.365.0091.2204.0000	CONTRIBUIÇÃO PARA O RGPS	0,00	0,00	5.000,00	5.000,00
12 365 0092	PREVIDÊNCIA SOCIAL DO SERVIDOR PÚBLICO - RPPS	0,00	0,00	10.000,00	10.000,00
12.365.0092.2205.0000	CONTRIBUIÇÃO PARA O RPPS	0,00	0,00	10.000,00	10.000,00

**PREF. MUNIC. DE BARRA DE GUABIRABA**

RUA MIGUEL TEIXEIRA, S/N - CENTRO - CNPJ:10120962/0001-38

Orçamento Programa - Exercício de 2020

Anexo 07

Page 10

Lei: 331, Data: 18/11/2019

**PROGRAMA DE TRABALHO DO GOVERNO
DEMONSTRATIVO DE FUNÇÕES, SUBFUNÇÕES E PROGRAMAS
POR PROJETOS, ATIVIDADES E OPERAÇÕES ESPECIAIS**

(Inc.II, § 2º, Art.2º)

Código	Especificação	Operação Especial	Projetos	Atividades	Total
12	EDUCAÇÃO	0,00	1.410.000,00	12.910.000,00	14.320.000,00
12	365 Educação Infantil	0,00	65.000,00	466.000,00	531.000,00
12	365 0120 GESTÃO EDUCACIONAL - ENSINO FUNDAMENTAL E INFANTIL	0,00	65.000,00	451.000,00	516.000,00
12.365.0120.1042.0000	CONSTRUÇÃO, AMPLIAÇÃO E REFORMA DE CRECHES	0,00	50.000,00	0,00	50.000,00
12.365.0120.1075.0000	AQUISIÇÃO DE EQUIPAMENTOS PARA O ENSINO INFANTIL	0,00	10.000,00	0,00	10.000,00
12.365.0120.1076.0000	AQUISIÇÃO DE BRINQUEDOTECA E JOGOS PEDAGOGICOS PARA ALUNOS DA EDUCAÇÃO INFANTIL	0,00	5.000,00	0,00	5.000,00
12.365.0120.2031.0000	MANUTENÇÃO DAS ATIVIDADES DE CRECHE	0,00	0,00	145.000,00	145.000,00
12.365.0120.2119.0000	GESTÃO ADMINISTRATIVA DO ENSINO INFANTIL 40%	0,00	0,00	72.000,00	72.000,00
12.365.0120.2120.0000	GESTÃO ADMINISTRATIVA ENSINO INFANTIL 60%	0,00	0,00	35.000,00	35.000,00
12.365.0120.2176.0000	MANUTENÇÃO DAS ATIVIDADES DO ORGÃO	0,00	0,00	82.000,00	82.000,00
12.365.0120.2177.0000	MANUTENÇÃO DO ENSINO PRÉ ESCOLAR	0,00	0,00	117.000,00	117.000,00
12	366 Educação de Jovens e Adultos	0,00	5.000,00	108.000,00	113.000,00
12	366 0123 GESTÃO DO ENSINO PROFISSIONALIZANTE	0,00	5.000,00	27.000,00	32.000,00
12.366.0123.1012.0000	EQUIPAMENTOS E MATERIAL PERMANENTE PARA CURSOS PROFISSIONALIZANTES	0,00	5.000,00	0,00	5.000,00
12.366.0123.2040.0000	IMPLANTAÇÃO DE CURSOS PROFISSIONALIZANTES	0,00	0,00	27.000,00	27.000,00
12	366 0126 ALFABETIZAÇÃO DE ADULTOS	0,00	0,00	81.000,00	81.000,00
12.366.0126.2043.0000	ALFABETIZAÇÃO DE JOVENS E ADULTOS	0,00	0,00	49.000,00	49.000,00
12.366.0126.2179.0000	MANUTENÇÃO DA EDUCAÇÃO DE JOVENS E ADULTOS	0,00	0,00	32.000,00	32.000,00
12	367 Educação Especial	0,00	10.000,00	42.000,00	52.000,00
12	367 0127 GESTÃO DO ENSINO ESPECIAL	0,00	10.000,00	42.000,00	52.000,00
12.367.0127.1062.0000	AQUISIÇÃO DE EQUIP. P/ O ENSINO ESPECIAL E INCLUSIVA	0,00	10.000,00	0,00	10.000,00
12.367.0127.2044.0000	MANUTENÇÃO DA EDUCAÇÃO ESPECIAL E INCLUSIVA	0,00	0,00	42.000,00	42.000,00
13	CULTURA	0,00	85.000,00	619.000,00	704.000,00
13	392 Difusão Cultural	0,00	85.000,00	619.000,00	704.000,00
13	392 0021 ADMINISTRAÇÃO GERAL	0,00	5.000,00	21.000,00	26.000,00
13.392.0021.1059.0000	AQUISIÇÃO DE MÓVEIS E EQUIPAMENTOS DIVERSOS	0,00	5.000,00	0,00	5.000,00
13.392.0021.2114.0000	MANUTENÇÃO ADMINISTRATIVA DA UNIDADE	0,00	0,00	21.000,00	21.000,00
13	392 0181 GESTÃO DE EVENTOS CULTURAIS E FESTIVIDADES	0,00	0,00	580.000,00	580.000,00
13.392.0181.2115.0000	REALIZAÇÃO DE FESTIVIDADES E EVENTOS NO MUNICÍPIO	0,00	0,00	560.000,00	560.000,00
13.392.0181.2216.0000	APOIO A DESFILE CÍVICO E FESTIVIDADES ESCOLARES NAS UNIDADES ESCOLARES	0,00	0,00	20.000,00	20.000,00
13	392 0270 GESTÃO DO DESPORTO E LAZER NO MUNICÍPIO	0,00	80.000,00	18.000,00	98.000,00
13.392.0270.1044.0000	CONST. DE CAMPOS DE FUTEBOL PISTAS DE ATLET. E QUAD. POLIV.	0,00	80.000,00	0,00	80.000,00
13.392.0270.2172.0000	PREMIAÇÕES CULTURAIS, ARTÍSTICAS, CIENTIFICA E DESPORTIVA	0,00	0,00	18.000,00	18.000,00
14	DIREITOS DA CIDADANIA	0,00	5.000,00	65.000,00	70.000,00
14	241 Assistência ao Idoso	0,00	5.000,00	65.000,00	70.000,00

**PREF. MUNIC. DE BARRA DE GUABIRABA**

RUA MIGUEL TEIXEIRA, S/N - CENTRO - CNPJ:10120962/0001-38

Orçamento Programa - Exercício de 2020

Anexo 07

Page 11

Lei: 331, Data: 18/11/2019

**PROGRAMA DE TRABALHO DO GOVERNO
DEMONSTRATIVO DE FUNÇÕES, SUBFUNÇÕES E PROGRAMAS
POR PROJETOS, ATIVIDADES E OPERAÇÕES ESPECIAIS**

(Inc. II, § 2º, Art. 2º)

Código	Especificação	Operação Especial	Projetos	Atividades	Total
14	DIREITOS DA CIDADANIA	0,00	5.000,00	65.000,00	70.000,00
14	241 Assistência ao Idoso	0,00	5.000,00	65.000,00	70.000,00
14	241 0004 APOIO À CONSELHOS MUNICIPAIS	0,00	0,00	40.000,00	40.000,00
14.241.0004.2338.0000	APOIO AO CONSELHO DO IDOSOS	0,00	0,00	40.000,00	40.000,00
14	241 0081 PROMOÇÃO DOS DIREITOS DOS IDOSOS	0,00	5.000,00	25.000,00	30.000,00
14.241.0081.1257.0000	AQUISIÇÃO DE MÓVEIS, MÁQUINAS E EQUIPAMENTOS DIVERSOS	0,00	5.000,00	0,00	5.000,00
14.241.0081.2337.0000	APOIO E ASSISTÊNCIA AO IDOSO	0,00	0,00	25.000,00	25.000,00
15	URBANISMO	0,00	310.000,00	1.528.000,00	1.838.000,00
15	451 Infra-Estrutura Urbana	0,00	170.000,00	65.000,00	235.000,00
15	451 0150 GESTÃO, CONSTRUÇÃO E AMPLIAÇÃO DA INFRAESTRUTURA MUNICIPAL	0,00	60.000,00	0,00	60.000,00
15.451.0150.1253.0000	CONSTRUÇÃO DE CAPELA MORTUARIA MUNICIPAL PARA REALIZAÇÃO DE VELÓRIOS	0,00	60.000,00	0,00	60.000,00
15	451 0151 CONSERVAÇÃO DE VIAS URBANAS	0,00	100.000,00	0,00	100.000,00
15.451.0151.1047.0000	CONST. E REST. DE CALÇ. E MEIO-FIO E/OU AMPLIAÇÃO DE REVESTIMENTO ASFALTO	0,00	100.000,00	0,00	100.000,00
15	451 0250 GESTÃO E AMPLIAÇÃO DA REDE DE ENERGIA MUNICIPAL	0,00	0,00	65.000,00	65.000,00
15.451.0250.2110.0000	MANUTENÇÃO DO SIST. DE ILUM. PÚB. DA REDE DO MUNIC. VIAS, DISTRITOS	0,00	0,00	65.000,00	65.000,00
15	451 0280 DESAPROPRIAÇÃO	0,00	10.000,00	0,00	10.000,00
15.451.0280.1046.0000	DESP. DE IMÓVEIS NECESSÁRIOS A EXEC. DE PROJ. URBANÍSTICOS	0,00	10.000,00	0,00	10.000,00
15	452 Serviços Urbanos	0,00	140.000,00	1.463.000,00	1.603.000,00
15	452 0150 GESTÃO, CONSTRUÇÃO E AMPLIAÇÃO DA INFRAESTRUTURA MUNICIPAL	0,00	60.000,00	0,00	60.000,00
15.452.0150.1045.0000	AQUIS. DE EQUIP. E UTENS. P/ ATIVIDADES DO DEPART. DE OBRAS	0,00	50.000,00	0,00	50.000,00
15.452.0150.1050.0000	CONSTRUÇÃO, REFORMA E AMPLIAÇÃO DE CEMITÉRIOS	0,00	10.000,00	0,00	10.000,00
15	452 0202 TRATAMENTO DO LIXO	0,00	80.000,00	1.463.000,00	1.543.000,00
15.452.0202.1049.0000	AQUISIÇÃO DE CAMINHÃO DE CARROÇAS PARA O TRANSPORTE DE LIXO	0,00	50.000,00	0,00	50.000,00
15.452.0202.1051.0000	IMPLANTAÇÃO DE USINAS DE COMPOST. E TRAT. DE LIXO URBANO	0,00	30.000,00	0,00	30.000,00
15.452.0202.2109.0000	MANUT. DAS ATIV. DE LIMPEZA PÚBLICA, E SERV. ADMINISTRATIVOS	0,00	0,00	1.463.000,00	1.463.000,00
16	HABITAÇÃO	0,00	50.000,00	0,00	50.000,00
16	482 Habitação Urbana	0,00	50.000,00	0,00	50.000,00
16	482 0160 POLÍTICAS HABITACIONAIS À POPULAÇÃO CARENTE	0,00	50.000,00	0,00	50.000,00
16.482.0160.1052.0000	EXECUÇÃO DE PROJETOS DE CONSTRUÇÃO DE CASAS POPULARES	0,00	50.000,00	0,00	50.000,00

**PREF. MUNIC. DE BARRA DE GUABIRABA**

RUA MIGUEL TEIXEIRA, S/N - CENTRO - CNPJ:10120962/0001-38

Orçamento Programa - Exercício de 2020

Anexo 07

Page 12

Lei: 331, Data: 18/11/2019

**PROGRAMA DE TRABALHO DO GOVERNO
DEMONSTRATIVO DE FUNÇÕES, SUBFUNÇÕES E PROGRAMAS
POR PROJETOS, ATIVIDADES E OPERAÇÕES ESPECIAIS**

(Inc.II, § 2º, Art.2º)

Código	Especificação	Operação Especial	Projetos	Atividades	Total
16	HABITAÇÃO	0,00	50.000,00	0,00	50.000,00
17	SANEAMENTO	0,00	198.000,00	165.000,00	363.000,00
17	512 Saneamento Básico Urbano	0,00	198.000,00	165.000,00	363.000,00
17	512 0170 GESTÃO DO SANEAMENTO	0,00	198.000,00	0,00	198.000,00
17.512.0170.1053.0000	CONSTRUÇÃO E REST. DE ESGOTOS, GALERIAS BUEIROS E OUTROS	0,00	198.000,00	0,00	198.000,00
17	512 0302 PROGRAMA CONSORCIAL MEIO AMBIENTE	0,00	0,00	165.000,00	165.000,00
17.512.0302.2300.0000	MANUTENÇÃO DAS ATIVIDADES DO NUCLEO INTERMUNICIPAL DE SANEAMENTO BASICO CONVENIADOS DO COMSUL - NISB	0,00	0,00	165.000,00	165.000,00
18	GESTÃO AMBIENTAL	0,00	0,00	10.000,00	10.000,00
18	541 Preservação e Conservação Ambiental	0,00	0,00	10.000,00	10.000,00
18	541 0028 GESTÃO AMBIENTAL	0,00	0,00	10.000,00	10.000,00
18.541.0028.2226.0000	CONCESSÃO DE BOLSA RECICLAGEM	0,00	0,00	10.000,00	10.000,00
20	AGRICULTURA	0,00	5.000,00	30.000,00	35.000,00
20	122 Administração Geral	0,00	0,00	30.000,00	30.000,00
20	122 0200 GESTÃO DA AGRICULTURA	0,00	0,00	30.000,00	30.000,00
20.122.0200.2111.0000	MANUTENÇÃO DAS ATIVIDADES ADMINISTRATIVAS	0,00	0,00	30.000,00	30.000,00
20	606 Extensão Rural	0,00	5.000,00	0,00	5.000,00
20	606 0200 GESTÃO DA AGRICULTURA	0,00	5.000,00	0,00	5.000,00
20.606.0200.1058.0000	AQUISIÇÃO DE EQUIPAMENTOS DIVERSOS PARA MANUTENÇÃO DA SECRETARIA DE AGRICULTURA E MEIO AMBIENTE	0,00	5.000,00	0,00	5.000,00
23	COMÉRCIO E SERVIÇOS	0,00	20.000,00	0,00	20.000,00
23	691 Promoção Comercial	0,00	20.000,00	0,00	20.000,00
23	691 0215 FEIRAS MERCADOS E MATADOUROS	0,00	20.000,00	0,00	20.000,00
23.691.0215.1054.0000	CONSTRUÇÃO E REFORMAS DE MERCADOS E MATADOUROS	0,00	20.000,00	0,00	20.000,00
25	ENERGIA	0,00	14.000,00	65.000,00	79.000,00
25	752 Energia Elétrica	0,00	14.000,00	65.000,00	79.000,00
25	752 0250 GESTÃO E AMPLIAÇÃO DA REDE DE ENERGIA MUNICIPAL	0,00	14.000,00	0,00	14.000,00
25.752.0250.1055.0000	EXECUÇÃO DE PROJETOS ESPECIALIZADOS DE ELETRIFICAÇÃO	0,00	14.000,00	0,00	14.000,00

**PREF. MUNIC. DE BARRA DE GUABIRABA**

RUA MIGUEL TEIXEIRA, S/N - CENTRO - CNPJ:10120962/0001-38

Orçamento Programa - Exercício de 2020

Anexo 07

Page 13

Lei: 331, Data: 18/11/2019

**PROGRAMA DE TRABALHO DO GOVERNO
DEMONSTRATIVO DE FUNÇÕES, SUBFUNÇÕES E PROGRAMAS
POR PROJETOS, ATIVIDADES E OPERAÇÕES ESPECIAIS**

(Inc.II, § 2º, Art.2º)

Código	Especificação	Operação Especial	Projetos	Atividades	Total
25	ENERGIA	0,00	14.000,00	65.000,00	79.000,00
25	752 Energia Elétrica	0,00	14.000,00	65.000,00	79.000,00
25	752 0298 GESTÃO DO NÚCLEO INTERMUNICIPAL DE ILUMINAÇÃO PÚBLICA - NIIP	0,00	0,00	65.000,00	65.000,00
25.752.0298.2227.0000	MANUTENÇÃO DAS ATIVIDADES DO NUCLEO INTERMUNICIPAL DE ILUMINAÇÃO PUBLICA - NIIP	0,00	0,00	65.000,00	65.000,00
26	TRANSPORTE	0,00	180.000,00	44.000,00	224.000,00
26	606 Extensão Rural	0,00	0,00	4.000,00	4.000,00
26	606 0200 GESTÃO DA AGRICULTURA	0,00	0,00	4.000,00	4.000,00
26.606.0200.2113.0000	APOIO A AGRICULTURA FAMILIAR	0,00	0,00	4.000,00	4.000,00
26	782 Transporte Rodoviário	0,00	180.000,00	40.000,00	220.000,00
26	782 0021 ADMINISTRAÇÃO GERAL	0,00	10.000,00	40.000,00	50.000,00
26.782.0021.1037.0000	AQUISIÇÃO DE EQUIPAMENTOS, MÓVEIS E UTENSÍLIOS DIVERSOS	0,00	10.000,00	0,00	10.000,00
26.782.0021.2108.0000	MANUTENÇÃO DAS ATIVIDADES IMPLANTAÇÃO E MUNICIPALIZAÇÃO DO TRÂNSITO	0,00	0,00	40.000,00	40.000,00
26	782 0151 CONSERVAÇÃO DE VIAS URBANAS	0,00	170.000,00	0,00	170.000,00
26.782.0151.1056.0000	MELHORAMENTO DAS ESTRADAS VICINAIS	0,00	170.000,00	0,00	170.000,00
27	DESPORTO E LAZER	0,00	55.000,00	129.000,00	184.000,00
27	812 Desporto Comunitário	0,00	5.000,00	104.000,00	109.000,00
27	812 0021 ADMINISTRAÇÃO GERAL	0,00	0,00	54.000,00	54.000,00
27.812.0021.2053.0000	MANUTENÇÃO DAS ATIVIDADES ADMINISTRATIVAS	0,00	0,00	54.000,00	54.000,00
27	812 0181 GESTÃO DE EVENTOS CULTURAIS E FESTIVIDADES	0,00	5.000,00	0,00	5.000,00
27.812.0181.1019.0000	AQUISIÇÃO DE EQUIPAMENTOS DIVERSOS	0,00	5.000,00	0,00	5.000,00
27	812 0270 GESTÃO DO DESPORTO E LAZER NO MUNICÍPIO	0,00	0,00	50.000,00	50.000,00
27.812.0270.2054.0000	PREMIAÇÃO POR COMPETIÇÃO, INCENT. A PRÁTICA DE ESPORTES	0,00	0,00	20.000,00	20.000,00
27.812.0270.2055.0000	PROMOÇÃO DO DESPORTO AMADOR	0,00	0,00	15.000,00	15.000,00
27.812.0270.2173.0000	REALIZAÇÃO DE JOGOS E CAMPEONATOS ESPORTIVOS	0,00	0,00	15.000,00	15.000,00
27	813 Lazer	0,00	50.000,00	25.000,00	75.000,00
27	813 0150 GESTÃO, CONSTRUÇÃO E AMPLIAÇÃO DA INFRAESTRUTURA MUNICIPAL	0,00	50.000,00	0,00	50.000,00
27.813.0150.1065.0000	CONSTRUÇÃO, REFORMA DE PRAÇAS, PARQUES E JARDINS	0,00	50.000,00	0,00	50.000,00
27	813 0270 GESTÃO DO DESPORTO E LAZER NO MUNICÍPIO	0,00	0,00	25.000,00	25.000,00
27.813.0270.2171.0000	MANUTENÇÃO DAS ATIVIDADES VINCULADAS AO ESPORTE E LAZER	0,00	0,00	25.000,00	25.000,00
28	ENCARGOS ESPECIAIS	0,00	0,00	1.633.000,00	1.633.000,00

**PREF. MUNIC. DE BARRA DE GUABIRABA**

RUA MIGUEL TEIXEIRA, S/N - CENTRO - CNPJ:10120962/0001-38

Orçamento Programa - Exercício de 2020

Anexo 07

Page 14

Lei: 331, Data: 18/11/2019

**PROGRAMA DE TRABALHO DO GOVERNO
DEMONSTRATIVO DE FUNÇÕES, SUBFUNÇÕES E PROGRAMAS
POR PROJETOS, ATIVIDADES E OPERAÇÕES ESPECIAIS**

(Inc.II, § 2º, Art.2º)

Código	Especificação	Operação Especial	Projetos	Atividades	Total
28	ENCARGOS ESPECIAIS	0,00	0,00	1.633.000,00	1.633.000,00
28	122 Administração Geral	0,00	0,00	535.000,00	535.000,00
28	122 0000 ENCARGOS ESPECIAIS	0,00	0,00	535.000,00	535.000,00
28.122.0000.2022.0000	PRECATÓRIOS E DECISÕES JUDICIAIS	0,00	0,00	535.000,00	535.000,00
28	843 Serviço da Dívida Interna	0,00	0,00	220.000,00	220.000,00
28	843 0021 ADMINISTRAÇÃO GERAL	0,00	0,00	220.000,00	220.000,00
28.843.0021.2126.0000	AMORTIZAÇÃO DE DÍVIDAS COM O RPPS	0,00	0,00	220.000,00	220.000,00
28	846 Outros Encargos Especiais	0,00	0,00	878.000,00	878.000,00
28	846 0000 ENCARGOS ESPECIAIS	0,00	0,00	5.000,00	5.000,00
28.846.0000.2128.0000	INDENIZAÇÕES E RESTITUIÇÕES	0,00	0,00	5.000,00	5.000,00
28	846 0021 ADMINISTRAÇÃO GERAL	0,00	0,00	580.000,00	580.000,00
28.846.0021.2029.0000	AMORTIZAÇÃO DE DÍVIDAS CONTRATADAS PREVIDENCIÁRIAS	0,00	0,00	180.000,00	180.000,00
28.846.0021.2142.0000	COBERTURA DE DÉFICIT TÉCNICO DO REG.PRÓPRIO DE PREVIDÊNCIA - APORTE FINANCEIRO	0,00	0,00	400.000,00	400.000,00
28	846 0091 REGIME GERAL DE PREVIDÊNCIA SOCIAL - RGPS	0,00	0,00	165.000,00	165.000,00
28.846.0091.2020.0000	CONTRIBUIÇÃO PARA O RGPS	0,00	0,00	160.000,00	160.000,00
28.846.0091.2086.0000	CONTRIBUIÇÃO PARA O RGPS	0,00	0,00	5.000,00	5.000,00
28	846 0092 PREVIDÊNCIA SOCIAL DO SERVIDOR PÚBLICO - RPPS	0,00	0,00	128.000,00	128.000,00
28.846.0092.2021.0000	CONTRIBUIÇÃO PARA O RPPS	0,00	0,00	118.000,00	118.000,00
28.846.0092.2087.0000	CONTRIBUIÇÃO PARA O RPPS	0,00	0,00	10.000,00	10.000,00
99	RESERVA DE CONTINGÊNCIA	805.000,00	0,00	0,00	805.000,00
99	999 Reserva de Contingência	805.000,00	0,00	0,00	805.000,00
99	999 0999 RESERVA DE CONTINGÊNCIA	805.000,00	0,00	0,00	805.000,00
99.999.0999.0099.0000	RESERVA DE CONTINGÊNCIA	5.000,00	0,00	0,00	5.000,00
99.999.0999.0999.0000	RESERVA DE CONTINGÊNCIA	800.000,00	0,00	0,00	800.000,00
TOTAL		805.000,00	3.346.000,00	37.849.000,00	42.000.000,00

**PREF. MUNIC. DE BARRA DE GUABIRABA**

RUA MIGUEL TEIXEIRA, S/N - CENTRO - CNPJ:10120962/0001-38

Orçamento Programa - Exercício de 2020

Anexo 06

Page 1

PROGRAMA DE TRABALHO

Lei: 331, Data: 18/11/2019

(Inc.II, § 2º, Art.2º)

01 PODER LEGISLATIVO**01 CÂMARA MUNICIPAL**

Código	Especificação	Operação Especial	Projetos	Atividades	Total
01	LEGISLATIVA		40.000,00	1.349.000,00	1.389.000,00
01	031 Ação Legislativa		40.000,00	1.349.000,00	1.389.000,00
01	031 0010 PROCESSO ADMINISTRATIVO E LEGISLATIVO		40.000,00	1.349.000,00	1.389.000,00
01.031.0010.1001.0000	AQUISIÇÃO DE VEÍCULOS UTILITÁRIOS		10.000,00		10.000,00
01.031.0010.1002.0000	AQUISIÇÃO DE MÓVEIS, COMPUT. E EQUIP. DIVERSOS		10.000,00		10.000,00
01.031.0010.1003.0000	EXEC. DE OBRAS REF. MELHORAMENTO E AMPL. DO PRÉDIO DA CÂMARA		20.000,00		20.000,00
01.031.0010.2001.0000	MANUT. DOS SERV. ADMINIST. DA CÂMARA E CAPACIT. CONGRE			362.000,00	362.000,00
01.031.0010.2002.0000	MANUTENÇÃO DOS SERVIDORES COMISSIONADOS			160.000,00	160.000,00
01.031.0010.2003.0000	SUBSÍDIOS DOS VEREADORES			722.000,00	722.000,00
01.031.0010.2004.0000	CONCESSÃO DE REPRESENTAÇÃO AO PRESIDENTE			78.000,00	78.000,00
01.031.0010.2005.0000	DIVULGAÇÃO DE ATOS DO PODER LEGISLATIVO E EVENTOS, SOLENID.			15.000,00	15.000,00
01.031.0010.2006.0000	CONTRIBUIÇÃO PARA ENTIDADES REPRESENTATIVAS			2.000,00	2.000,00
01.031.0010.2168.0000	MANUTENÇÃO DOS SERVIDORES EFETIVOS			10.000,00	10.000,00
01	124 Controle Interno		5.000,00	61.000,00	66.000,00
01	124 0010 PROCESSO ADMINISTRATIVO E LEGISLATIVO		5.000,00	61.000,00	66.000,00
01.124.0010.1004.0000	EQUIPAR O SCI DO PODER LEGISLATIVO		5.000,00		5.000,00
01.124.0010.2009.0000	MANUTENÇÃO DO SCI DO PODER LEGISLATIVO			61.000,00	61.000,00
09	PREVIDÊNCIA SOCIAL			225.000,00	225.000,00
09	271 Previdência Básica			225.000,00	225.000,00
09	271 0010 PROCESSO ADMINISTRATIVO E LEGISLATIVO			225.000,00	225.000,00
09.271.0010.2008.0000	ENCARGOS PREVIDENCIÁRIOS - RGPS			220.000,00	220.000,00
09.271.0010.2305.0000	ENCARGOS PREVIDENCIÁRIOS - RPPS			5.000,00	5.000,00
TOTAL		0,00	45.000,00	1.635.000,00	1.680.000,00

**PREF. MUNIC. DE BARRA DE GUABIRABA**

RUA MIGUEL TEIXEIRA, S/N - CENTRO - CNPJ:10120962/0001-38

Orçamento Programa - Exercício de 2020

Anexo 06

Page 2

PROGRAMA DE TRABALHO

(Inc.II, § 2º, Art.2º)

Lei: 331, Data: 18/11/2019

02 PODER EXECUTIVO**02 GABINETE DO PREFEITO**

Código	Especificação	Operação Especial	Projetos	Atividades	Total
04	ADMINISTRAÇÃO		40.000,00	826.000,00	866.000,00
04	122 Administração Geral		40.000,00	826.000,00	866.000,00
04	122 0021 ADMINISTRAÇÃO GERAL		10.000,00	756.000,00	766.000,00
04.122.0021.1070.0000	EQUIPAR A ESTRUTURA ADM. DO GABINETE		10.000,00		10.000,00
04.122.0021.2011.0000	MANUTENÇÃO DAS ATIVIDADES ADMINISTRATIVAS			370.000,00	370.000,00
04.122.0021.2013.0000	DIVULGAÇÃO INSTITUCIONAL			30.000,00	30.000,00
04.122.0021.2169.0000	MODERNIZAÇÃO DA ESTRUTURA ADMINISTRATIVA DA UNIDADE			10.000,00	10.000,00
04.122.0021.2170.0000	MANUTENÇÃO DAS AÇÕES DE CARATÉR CONTINUADO			56.000,00	56.000,00
04.122.0021.2214.0000	IMPLANTAÇÃO DE OUVIDORIA MUNICIPAL			40.000,00	40.000,00
04.122.0021.2215.0000	CONTRIBUIÇÕES PARA CNM/AMUPE E OUTROS			250.000,00	250.000,00
04	122 0061 PROGRAMA EMERGENCIAL DE DEFESA CÍVIL		30.000,00	70.000,00	100.000,00
04.122.0061.1071.0000	AQUISIÇÃO DE VEÍCULOS, UTENSÍLIOS DIVERSOS DESTINADOS A COORDENADORIA DE DEFESA CIVIL		30.000,00		30.000,00
04.122.0061.2165.0000	MANUTENÇÃO DAS ATIVIDADES ADMINISTRATIVAS DA COORDENADORIA DE DEFESA CIVIL			70.000,00	70.000,00
04	124 Controle Interno		10.000,00	130.000,00	140.000,00
04	124 0060 OPERAÇÕES DO CONTROLE INTERNO		10.000,00	130.000,00	140.000,00
04.124.0060.1064.0000	AQUISIÇÃO DE EQUIPAMENTOS DIVERSOS		10.000,00		10.000,00
04.124.0060.2129.0000	MANUTENÇÃO DAS ATIVIDADES DO SCI DO PODER EXECUTIVO			130.000,00	130.000,00
99	RESERVA DE CONTINGÊNCIA	700.000,00			700.000,00
99	999 Reserva de Contingência	700.000,00			700.000,00
99	999 0999 RESERVA DE CONTINGÊNCIA	700.000,00			700.000,00
99.999.0999.0999.0000	RESERVA DE CONTINGÊNCIA	700.000,00			700.000,00
TOTAL		700.000,00	50.000,00	956.000,00	1.706.000,00

**PREF. MUNIC. DE BARRA DE GUABIRABA**

RUA MIGUEL TEIXEIRA, S/N - CENTRO - CNPJ:10120962/0001-38

Orçamento Programa - Exercício de 2020

Anexo 06

Page 3

PROGRAMA DE TRABALHO

(Inc. II, § 2º, Art. 2º)

Lei: 331, Data: 18/11/2019

02 PODER EXECUTIVO**03 SECRETARIA DE ADMINISTRAÇÃO**

Código	Especificação	Operação Especial	Projetos	Atividades	Total
04	ADMINISTRAÇÃO		20.000,00	2.800.000,00	2.820.000,00
04	122 Administração Geral		20.000,00	2.800.000,00	2.820.000,00
04	122 0007 CAPACITAÇÃO DE RECURSOS HUMANOS			40.000,00	40.000,00
04.122.0007.2018.0000	CAPACITAÇÃO DE SERVIDORES			40.000,00	40.000,00
04	122 0021 ADMINISTRAÇÃO GERAL		20.000,00	2.760.000,00	2.780.000,00
04.122.0021.1006.0000	AQUISIÇÃO DE VEÍCULOS E EQUIPAMENTOS DIVERSOS		10.000,00		10.000,00
04.122.0021.1007.0000	EQUIPAMENTOS DE INFORMÁTICA DIVERSOS		10.000,00		10.000,00
04.122.0021.2016.0000	CONSULTORIA E ASSESSORIA TÉCNICA			220.000,00	220.000,00
04.122.0021.2017.0000	MANUTENÇÃO DAS ATIVIDADES ADMINISTRATIVAS			2.400.000,00	2.400.000,00
04.122.0021.2019.0000	SUBVENÇÕES A ENTIDADES FILANTRÓPICAS			10.000,00	10.000,00
04.122.0021.2106.0000	PROGRAMA DE ESTÁGIO REMUNERADO			90.000,00	90.000,00
04.122.0021.2162.0000	AQUISIÇÃO DE FARDAMENTO DESTINADO A SERVIDORES (RECURSOS PRÓPRIOS)			30.000,00	30.000,00
04.122.0021.2229.0000	CUSTEIO PARA AUXÍLIOS RECLUSÃO, NATALIDADE, FUNERAL, DOENÇAS E OUTROS BENEFÍCIOS AO SERVIDOR			10.000,00	10.000,00
06	SEGURANÇA PÚBLICA		160.000,00	187.000,00	347.000,00
06	182 Defesa Civil		160.000,00	187.000,00	347.000,00
06	182 0021 ADMINISTRAÇÃO GERAL		160.000,00	187.000,00	347.000,00
06.182.0021.1083.0000	AQUISIÇÃO DE VEÍCULO PARA PATRULHA MUNICIPAL		40.000,00		40.000,00
06.182.0021.1084.0000	AQUISIÇÃO DE COMPUTADORES E EQUIPAMENTOS DIVERSOS PATRULHA MUNICIPAL		10.000,00		10.000,00
06.182.0021.1085.0000	AQUISIÇÃO DE VEÍCULO PARA NÚCLEO DE SEGURANÇA NOS DISTRITOS E SEDE DO MUNICÍPIO		50.000,00		50.000,00
06.182.0021.1086.0000	AQUISIÇÃO DE COMPUTADORES E EQUIPAMENTOS DIVERSOS PARA NÚCLEO DE SEGURANÇA NOS DISTRITOS E SEDE DO MUNICÍPIO		10.000,00		10.000,00
06.182.0021.1087.0000	AQUISIÇÃO DE CÂMERAS DE MONITORAMENTO		50.000,00		50.000,00
06.182.0021.2196.0000	INSTALAÇÃO DE CÂMERAS DE MONITORAMENTO			30.000,00	30.000,00
06.182.0021.2197.0000	criação de patrulha escolar municipal			65.000,00	65.000,00
06.182.0021.2198.0000	criação de núcleo de segurança nos distritos e sede do município			32.000,00	32.000,00
06.182.0021.2233.0000	CONSTITUIÇÃO E MANUTENÇÃO DO CONSELHO MUNICIPAL DE DEFESA DO MEIO AMBIENTE			30.000,00	30.000,00
06.182.0021.2234.0000	SERVIÇOS DE PROTEÇÃO AMBIENTAL E DE RECUPERAÇÃO DE ÁREAS DEGRADADAS			30.000,00	30.000,00
28	ENCARGOS ESPECIAIS			535.000,00	535.000,00
28	122 Administração Geral			535.000,00	535.000,00
28	122 0000 ENCARGOS ESPECIAIS			535.000,00	535.000,00
28.122.0000.2022.0000	PRECATÓRIOS E DECISÕES JUDICIAIS			535.000,00	535.000,00
28	846 Outros Encargos Especiais			678.000,00	678.000,00



PREF. MUNIC. DE BARRA DE GUABIRABA

RUA MIGUEL TEIXEIRA, S/N - CENTRO - CNPJ:10120962/0001-38

Orçamento Programa - Exercício de 2020
Anexo 06

Page 4

PROGRAMA DE TRABALHO

(Inc.II, § 2º, Art.2º)

Lei: 331, Data: 18/11/2019

02 PODER EXECUTIVO

03 SECRETARIA DE ADMINISTRAÇÃO

Código	Especificação	Operação Especial	Projetos	Atividades	Total
28 846 0021	ADMINISTRAÇÃO GERAL			400.000,00	400.000,00
28.846.0021.2142.0000	COBERTURA DE DÉFICIT TÉCNICO DO REG.PRÓPRIO DE PREVIDÊNCIA - APORTE FINANCEIRO			400.000,00	400.000,00
28 846 0091	REGIME GERAL DE PREVIDÊNCIA SOCIAL - RGPS			160.000,00	160.000,00
28.846.0091.2020.0000	CONTRIBUIÇÃO PARA O RGPS			160.000,00	160.000,00
28 846 0092	PREVIDÊNCIA SOCIAL DO SERVIDOR PÚBLICO - RPPS			118.000,00	118.000,00
28.846.0092.2021.0000	CONTRIBUIÇÃO PARA O RPPS			118.000,00	118.000,00
TOTAL		0,00	180.000,00	4.200.000,00	4.380.000,00

**PREF. MUNIC. DE BARRA DE GUABIRABA**

RUA MIGUEL TEIXEIRA, S/N - CENTRO - CNPJ:10120962/0001-38

Orçamento Programa - Exercício de 2020

Anexo 06

Page 5

PROGRAMA DE TRABALHO

Lei: 331, Data: 18/11/2019

(Inc.II, § 2º, Art.2º)

02 PODER EXECUTIVO**04 SECRETARIA DE FINANÇAS**

Código	Especificação	Operação Especial	Projetos	Atividades	Total
04	ADMINISTRAÇÃO		16.000,00	401.000,00	417.000,00
04	122 Administração Geral		16.000,00	401.000,00	417.000,00
04	122 0000 ENCARGOS ESPECIAIS			180.000,00	180.000,00
04.122.0000.2028.0000	OBRIGAÇÕES TRIBUTÁRIAS E CONTRIBUTIVAS			180.000,00	180.000,00
04	122 0021 ADMINISTRAÇÃO GERAL		5.000,00	150.000,00	155.000,00
04.122.0021.1009.0000	REEQUIPAMENTO E MATERIAL PERMANENTE		5.000,00		5.000,00
04.122.0021.2024.0000	CONTROLE ORÇAMENTÁRIO E FINANCEIRO			30.000,00	30.000,00
04.122.0021.2025.0000	CONTRATAÇÃO DE ASSESSORIA ESPECIALIZADA			120.000,00	120.000,00
04	122 0056 GESTÃO FINANCEIRA		11.000,00	71.000,00	82.000,00
04.122.0056.1008.0000	REEQUIPAMENTO DA UNIDADE		8.000,00		8.000,00
04.122.0056.1010.0000	AQUISIÇÃO DE EQUIPAMENTOS DIVERSOS		3.000,00		3.000,00
04.122.0056.2023.0000	MANUTENÇÃO DAS ATIVIDADES ADMINISTRATIVAS			40.000,00	40.000,00
04.122.0056.2027.0000	MANUTENÇÃO DAS ATIVIDADES ADMINISTRATIVAS			31.000,00	31.000,00
04	126 Tecnologia da Informação			8.000,00	8.000,00
04	126 0021 ADMINISTRAÇÃO GERAL			8.000,00	8.000,00
04.126.0021.2026.0000	LOCAÇÃO DE SOFTWARE			8.000,00	8.000,00
28	ENCARGOS ESPECIAIS			220.000,00	220.000,00
28	843 Serviço da Dívida Interna			220.000,00	220.000,00
28	843 0021 ADMINISTRAÇÃO GERAL			220.000,00	220.000,00
28.843.0021.2126.0000	AMORTIZAÇÃO DE DÍVIDAS COM O RPPS			220.000,00	220.000,00
28	846 Outros Encargos Especiais			185.000,00	185.000,00
28	846 0000 ENCARGOS ESPECIAIS			5.000,00	5.000,00
28.846.0000.2128.0000	INDENIZAÇÕES E RESTITUIÇÕES			5.000,00	5.000,00
28	846 0021 ADMINISTRAÇÃO GERAL			180.000,00	180.000,00
28.846.0021.2029.0000	AMORTIZAÇÃO DE DÍVIDAS CONTRATADAS PREVIDENCIÁRIAS			180.000,00	180.000,00
TOTAL		0,00	16.000,00	814.000,00	830.000,00

**PREF. MUNIC. DE BARRA DE GUABIRABA**

RUA MIGUEL TEIXEIRA, S/N - CENTRO - CNPJ:10120962/0001-38

Orçamento Programa - Exercício de 2020

Anexo 06

Page 6

PROGRAMA DE TRABALHO

Lei: 331, Data: 18/11/2019

(Inc.II, § 2º, Art.2º)

02 PODER EXECUTIVO**05 SECRETARIA DE EDUCAÇÃO**

Código	Especificação	Operação Especial	Projetos	Atividades	Total
12	EDUCAÇÃO		120.000,00		120.000,00
12	122 Administração Geral		120.000,00		120.000,00
12	122 0021 ADMINISTRAÇÃO GERAL		120.000,00		120.000,00
12.122.0021.1254.0000	AQUISIÇÃO DE INSTRUMENTOS PARA BANDAS MUSICAIS DE FANFARRAS DESTE MUNICÍPIO VINCULADAS A EDUCAÇÃO		120.000,00		120.000,00
12	126 Tecnologia da Informação			30.000,00	30.000,00
12	126 0190 GESTÃO EM CIÊNCIA E TECNOLOGIA			30.000,00	30.000,00
12.126.0190.2030.0000	IMPLANTAÇÃO DE LABORATÓRIO DE INFORMÁTICA			30.000,00	30.000,00
12	306 Alimentação e Nutrição			780.000,00	780.000,00
12	306 0121 MERENDA ESCOLAR			780.000,00	780.000,00
12.306.0121.2032.0000	PROGRAMA MERENDA ESCOLAR			470.000,00	470.000,00
12.306.0121.2181.0000	MANUTENÇÃO DA MERENDA ESCOLAR - RECURSOS PRÓPRIOS			310.000,00	310.000,00
12	361 Ensino Fundamental		790.000,00	1.261.000,00	2.051.000,00
12	361 0007 CAPACITAÇÃO DE RECURSOS HUMANOS			45.000,00	45.000,00
12.361.0007.2185.0000	MANUTENÇÃO DE PROGRAMAS DE FORMAÇÃO CONTINUADA PARA PROFESSORES DA REDE MUNICIPAL DE ENSINO			45.000,00	45.000,00
12	361 0021 ADMINISTRAÇÃO GERAL		140.000,00	40.000,00	180.000,00
12.361.0021.1010.0000	AQUISIÇÃO DE EQUIPAMENTOS DIVERSOS		140.000,00		140.000,00
12.361.0021.2163.0000	AQUISIÇÃO DE FARDAMENTO DESTINADO A SERVIDORES (RECURSOS PRÓPRIOS)			40.000,00	40.000,00
12	361 0091 REGIME GERAL DE PREVIDÊNCIA SOCIAL - RGPS			10.000,00	10.000,00
12.361.0091.2206.0000	CONTRIBUIÇÃO PARA O RGPS			10.000,00	10.000,00
12	361 0092 PREVIDÊNCIA SOCIAL DO SERVIDOR PÚBLICO - RPPS			10.000,00	10.000,00
12.361.0092.2207.0000	CONTRIBUIÇÃO PARA O RPPS			10.000,00	10.000,00
12	361 0120 GESTÃO EDUCACIONAL - ENSINO FUNDAMENTAL E INFANTIL		650.000,00	1.076.000,00	1.726.000,00
12.361.0120.1011.0000	AQUISIÇÃO DE VEÍCULOS PARA A UNIDADE		650.000,00		650.000,00
12.361.0120.2034.0000	CONCESSÃO DE SUBVENÇÃO A ENTIDADE EDUCACIONAL			2.000,00	2.000,00
12.361.0120.2037.0000	PROGRAMA PDDE			2.000,00	2.000,00
12.361.0120.2106.0000	PROGRAMA DE ESTÁGIO REMUNERADO			130.000,00	130.000,00
12.361.0120.2182.0000	MANUTENÇÃO DO PROGRAMA MAIS EDUCAÇÃO			753.000,00	753.000,00
12.361.0120.2183.0000	MANUTENÇÃO DO ENSINO BÁSICO E FORMAÇÃO DE PROFESSORES			96.000,00	96.000,00
12.361.0120.2184.0000	MANUTENÇÃO DO PROGRAMA PDDE			20.000,00	20.000,00
12.361.0120.2186.0000	AQUISIÇÃO DE MATERIAL ESCOLAR E DIDÁTICO PARA A EDUCAÇÃO BÁSICA			10.000,00	10.000,00
12.361.0120.2191.0000	MANUTENÇÃO DOS CONSELHOS MUNICIPAIS			13.000,00	13.000,00
12.361.0120.2192.0000	DESPESAS COM FUNDEB DO CORRENTE EXERCÍCIO SEM ATIVO FINANCEIRO			50.000,00	50.000,00

**PREF. MUNIC. DE BARRA DE GUABIRABA**

RUA MIGUEL TEIXEIRA, S/N - CENTRO - CNPJ:10120962/0001-38

Orçamento Programa - Exercício de 2020

Anexo 06

Page 7

Lei: 331, Data: 18/11/2019

PROGRAMA DE TRABALHO

(Inc.II, § 2º, Art.2º)

02 PODER EXECUTIVO**05 SECRETARIA DE EDUCAÇÃO**

Código	Especificação	Operação Especial	Projetos	Atividades	Total
12 361 0122	TRANSPORTE ESCOLAR			80.000,00	80.000,00
12.361.0122.2135.0000	MANUTENÇÃO DO PROGRAMA A CAMINHO DA ESCOLA			7.000,00	7.000,00
12.361.0122.2137.0000	MANUTENÇÃO DO PNATE			45.000,00	45.000,00
12.361.0122.2143.0000	MANUTENÇÃO TRANSPORTE DE ESTUDANTES COM RECURSOS PRÓPRIOS			28.000,00	28.000,00
12 365	Educação Infantil		15.000,00	359.000,00	374.000,00
12 365 0091	REGIME GERAL DE PREVIDÊNCIA SOCIAL - RGPS			5.000,00	5.000,00
12.365.0091.2204.0000	CONTRIBUIÇÃO PARA O RGPS			5.000,00	5.000,00
12 365 0092	PREVIDÊNCIA SOCIAL DO SERVIDOR PÚBLICO - RPPS			10.000,00	10.000,00
12.365.0092.2205.0000	CONTRIBUIÇÃO PARA O RPPS			10.000,00	10.000,00
12 365 0120	GESTÃO EDUCACIONAL - ENSINO FUNDAMENTAL E INFANTIL		15.000,00	344.000,00	359.000,00
12.365.0120.1075.0000	AQUISIÇÃO DE EQUIPAMENTOS PARA O ENSINO INFANTIL		10.000,00		10.000,00
12.365.0120.1076.0000	AQUISIÇÃO DE BRINQUEDOTECA E JOGOS PEDAGÓGICOS PARA ALUNOS DA EDUCAÇÃO INFANTIL		5.000,00		5.000,00
12.365.0120.2031.0000	MANUTENÇÃO DAS ATIVIDADES DE CRECHE			145.000,00	145.000,00
12.365.0120.2176.0000	MANUTENÇÃO DAS ATIVIDADES DO ORGÃO			82.000,00	82.000,00
12.365.0120.2177.0000	MANUTENÇÃO DO ENSINO PRÉ ESCOLAR			117.000,00	117.000,00
12 366	Educação de Jovens e Adultos		5.000,00	108.000,00	113.000,00
12 366 0123	GESTÃO DO ENSINO PROFISSIONALIZANTE		5.000,00	27.000,00	32.000,00
12.366.0123.1012.0000	EQUIPAMENTOS E MATERIAL PERMANENTE PARA CURSOS PROFISSIONALIZANTES		5.000,00		5.000,00
12.366.0123.2040.0000	IMPLANTAÇÃO DE CURSOS PROFISSIONALIZANTES			27.000,00	27.000,00
12 366 0126	ALFABETIZAÇÃO DE ADULTOS			81.000,00	81.000,00
12.366.0126.2043.0000	ALFABETIZAÇÃO DE JOVENS E ADULTOS			49.000,00	49.000,00
12.366.0126.2179.0000	MANUTENÇÃO DA EDUCAÇÃO DE JOVENS E ADULTOS			32.000,00	32.000,00
12 367	Educação Especial		10.000,00	42.000,00	52.000,00
12 367 0127	GESTÃO DO ENSINO ESPECIAL		10.000,00	42.000,00	52.000,00
12.367.0127.1062.0000	AQUISIÇÃO DE EQUIP. P/ O ENSINO ESPECIAL E INCLUSIVA		10.000,00		10.000,00
12.367.0127.2044.0000	MANUTENÇÃO DA EDUCAÇÃO ESPECIAL E INCLUSIVA			42.000,00	42.000,00
TOTAL		0,00	940.000,00	2.580.000,00	3.520.000,00

**PREF. MUNIC. DE BARRA DE GUABIRABA**

RUA MIGUEL TEIXEIRA, S/N - CENTRO - CNPJ:10120962/0001-38

Orçamento Programa - Exercício de 2020

Anexo 06

Page 8

PROGRAMA DE TRABALHO

(Inc.II, § 2º, Art.2º)

Lei: 331, Data: 18/11/2019

02 PODER EXECUTIVO**06 SECRETARIA DE ESPORTES E LAZER**

Código	Especificação	Operação Especial	Projetos	Atividades	Total
13	CULTURA			38.000,00	38.000,00
13	392 Difusão Cultural			38.000,00	38.000,00
13	392 0181 GESTÃO DE EVENTOS CULTURAIS E FESTIVIDADES			20.000,00	20.000,00
13.392.0181.2216.0000	APOIO A DESFILE CÍVICO E FESTIVIDADES ESCOLARES NAS UNIDADES ESCOLARES			20.000,00	20.000,00
13	392 0270 GESTÃO DO DESPORTO E LAZER NO MUNICÍPIO			18.000,00	18.000,00
13.392.0270.2172.0000	PREMIAÇÕES CULTURAIS, ARTÍSTICAS, CIENTIFICA E DESPORTIVA			18.000,00	18.000,00
27	DESPORTO E LAZER		5.000,00	104.000,00	109.000,00
27	812 Desporto Comunitário		5.000,00	104.000,00	109.000,00
27	812 0021 ADMINISTRAÇÃO GERAL			54.000,00	54.000,00
27.812.0021.2053.0000	MANUTENÇÃO DAS ATIVIDADES ADMINISTRATIVAS			54.000,00	54.000,00
27	812 0181 GESTÃO DE EVENTOS CULTURAIS E FESTIVIDADES		5.000,00		5.000,00
27.812.0181.1019.0000	AQUISIÇÃO DE EQUIPAMENTOS DIVERSOS		5.000,00		5.000,00
27	812 0270 GESTÃO DO DESPORTO E LAZER NO MUNICÍPIO			50.000,00	50.000,00
27.812.0270.2054.0000	PREMIAÇÃO POR COMPETIÇÃO, INCENT. A PRÁTICA DE ESPORTES			20.000,00	20.000,00
27.812.0270.2055.0000	PROMOÇÃO DO DESPORTO AMADOR			15.000,00	15.000,00
27.812.0270.2173.0000	REALIZAÇÃO DE JOGOS E CAMPEONATOS ESPORTIVOS			15.000,00	15.000,00
27	813 Lazer			25.000,00	25.000,00
27	813 0270 GESTÃO DO DESPORTO E LAZER NO MUNICÍPIO			25.000,00	25.000,00
27.813.0270.2171.0000	MANUTENÇÃO DAS ATIVIDADES VINCULADAS AO ESPORTE E LAZER			25.000,00	25.000,00
TOTAL		0,00	5.000,00	167.000,00	172.000,00

**PREF. MUNIC. DE BARRA DE GUABIRABA**

RUA MIGUEL TEIXEIRA, S/N - CENTRO - CNPJ:10120962/0001-38

Orçamento Programa - Exercício de 2020

Anexo 06

Page 9

Lei: 331, Data: 18/11/2019

PROGRAMA DE TRABALHO

(Inc.II, § 2º, Art.2º)

02 PODER EXECUTIVO**07 SECRETARIA DE SAÚDE**

Código	Especificação	Operação Especial	Projetos	Atividades	Total
10	SAÚDE		5.000,00	42.000,00	47.000,00
10	301	Atenção Básica	5.000,00	42.000,00	47.000,00
10	301	0101	ASSISTÊNCIA À ATENÇÃO BÁSICA	42.000,00	47.000,00
10.301.0101.1063.0000	AQUISIÇÃO DE EQUIPAMENTOS E UTENSÍLIOS DIVERSOS		5.000,00		5.000,00
10.301.0101.2056.0000	MANUTENÇÃO DAS ATIVIDADES DE SAÚDE			42.000,00	42.000,00
10	846	Outros Encargos Especiais		10.000,00	10.000,00
10	846	0091	REGIME GERAL DE PREVIDÊNCIA SOCIAL - RGPS	5.000,00	5.000,00
10.846.0091.2057.0000	CONTRIBUIÇÃO PARA O RGPS			5.000,00	5.000,00
10	846	0092	PREVIDÊNCIA SOCIAL DO SERVIDOR PÚBLICO - RPPS	5.000,00	5.000,00
10.846.0092.2021.0000	CONTRIBUIÇÃO PARA O RPPS			5.000,00	5.000,00
TOTAL		0,00	5.000,00	52.000,00	57.000,00

**PREF. MUNIC. DE BARRA DE GUABIRABA**

RUA MIGUEL TEIXEIRA, S/N - CENTRO - CNPJ:10120962/0001-38

Orçamento Programa - Exercício de 2020

Anexo 06

Page 10

PROGRAMA DE TRABALHO

Lei: 331, Data: 18/11/2019

(Inc. II, § 2º, Art. 2º)

02 PODER EXECUTIVO**08 SECRETARIA DE ASSISTÊNCIA SOCIAL**

Código	Especificação	Operação Especial	Projetos	Atividades	Total
08	ASSISTÊNCIA SOCIAL		5.000,00		5.000,00
08	122 Administração Geral		5.000,00		5.000,00
08	122 0080 ASSISTÊNCIA SOCIAL GERAL		5.000,00		5.000,00
08.122.0080.1028.0000	REEQUIPAMENTO DA UNIDADE		5.000,00		5.000,00
08	241 Assistência ao Idoso		15.000,00	35.000,00	50.000,00
08	241 0081 PROMOÇÃO DOS DIREITOS DOS IDOSOS		15.000,00	35.000,00	50.000,00
08.241.0081.1035.0000	AQUISIÇÃO DE MÁQUINAS E EQUIPAMENTOS		5.000,00		5.000,00
08.241.0081.1036.0000	CONSTRUÇÃO E REFORMA DE CENTRO DE CONVIVÊNCIA PARA IDOSOS		10.000,00		10.000,00
08.241.0081.2107.0000	MANUTENÇÃO DAS ATIV. DO FUNDO MUNC. DE ASSIST. AO IDOSO			35.000,00	35.000,00
08	243 Assistência à Criança e ao Adolescente		15.000,00	140.000,00	155.000,00
08	243 0004 APOIO À CONSELHOS MUNICIPAIS			80.000,00	80.000,00
08.243.0004.2104.0000	MANUTENÇÃO DO CONSELHO TUTELAR			60.000,00	60.000,00
08.243.0004.2156.0000	MANUTENÇÃO DAS ATIVIDADES DO CONSELHO MUNICIPAL DE ASSISTÊNCIA A CRIANÇA E AO ADOLESCENTE			20.000,00	20.000,00
08	243 0007 CAPACITAÇÃO DE RECURSOS HUMANOS			15.000,00	15.000,00
08.243.0007.2105.0000	PROGRAMA DE CURSOS PROFISSIONALIZANTES			15.000,00	15.000,00
08	243 0080 ASSISTÊNCIA SOCIAL GERAL			10.000,00	10.000,00
08.243.0080.2106.0000	PROGRAMA DE ESTÁGIO REMUNERADO			10.000,00	10.000,00
08	243 0083 PROMOÇÃO DOS DIREITOS DA CRIANÇA E DO ADOLESCENTE		15.000,00	35.000,00	50.000,00
08.243.0083.1032.0000	AQUISIÇÃO DE MÁQUINAS E EQUIPAMENTOS		5.000,00		5.000,00
08.243.0083.1033.0000	ADAPT. DE IMÓVEIS PARA ABRIGOS DAS CRIANÇAS E ADOLESCENTES		5.000,00		5.000,00
08.243.0083.1034.0000	AQUISIÇÃO DE EQUIPAMENTOS PARA CURSOS PROFISSIONALIZANTES		5.000,00		5.000,00
08.243.0083.2103.0000	MANUTENÇÃO ADMINISTRATIVA DO FDCA			35.000,00	35.000,00
08	244 Assistência Comunitária			97.000,00	97.000,00
08	244 0080 ASSISTÊNCIA SOCIAL GERAL			97.000,00	97.000,00
08.244.0080.2080.0000	MANUTENÇÃO DAS AÇÕES DE CARATER CONTINUADO DA UNIDADE			77.000,00	77.000,00
08.244.0080.2083.0000	MORADIA DIGNA			5.000,00	5.000,00
08.244.0080.2084.0000	PROGRAMA DE ASSISTÊNCIA SOCIAL GERAL			10.000,00	10.000,00
08.244.0080.2085.0000	ALIMENTAÇÃO ALTERNATIVA			5.000,00	5.000,00
28	ENCARGOS ESPECIAIS			15.000,00	15.000,00
28	846 Outros Encargos Especiais			15.000,00	15.000,00
28	846 0091 REGIME GERAL DE PREVIDÊNCIA SOCIAL - RGPS			5.000,00	5.000,00
28.846.0091.2086.0000	CONTRIBUIÇÃO PARA O RGPS			5.000,00	5.000,00
28	846 0092 PREVIDÊNCIA SOCIAL DO SERVIDOR PÚBLICO - RPPS			10.000,00	10.000,00
28.846.0092.2087.0000	CONTRIBUIÇÃO PARA O RPPS			10.000,00	10.000,00



PREF. MUNIC. DE BARRA DE GUABIRABA

RUA MIGUEL TEIXEIRA, S/N - CENTRO - CNPJ:10120962/0001-38

Orçamento Programa - Exercício de 2020

Anexo 06

Page 12

PROGRAMA DE TRABALHO

(Inc.II, § 2º, Art.2º)

Lei: 331, Data: 18/11/2019

02 PODER EXECUTIVO

09 SECRETARIA DE TRANSPORTE

Código	Especificação	Operação Especial	Projetos	Atividades	Total
26	TRANSPORTE		10.000,00	40.000,00	50.000,00
26	782 Transporte Rodoviário		10.000,00	40.000,00	50.000,00
26	782 0021 ADMINISTRAÇÃO GERAL		10.000,00	40.000,00	50.000,00
26.782.0021.1037.0000	AQUISIÇÃO DE EQUIPAMENTOS, MÓVEIS E UTENSÍLIOS DIVERSOS		10.000,00		10.000,00
26.782.0021.2108.0000	MANUTENÇÃO DAS ATIVIDADES IMPLANTAÇÃO E MUNICIPALIZAÇÃO DO TRÂNSITO			40.000,00	40.000,00
TOTAL		0,00	10.000,00	40.000,00	50.000,00

**PREF. MUNIC. DE BARRA DE GUABIRABA**

RUA MIGUEL TEIXEIRA, S/N - CENTRO - CNPJ:10120962/0001-38

Orçamento Programa - Exercício de 2020

Anexo 06

Page 13

Lei: 331, Data: 18/11/2019

PROGRAMA DE TRABALHO

(Inc.II, § 2º, Art.2º)

02 PODER EXECUTIVO**10 SECRETARIA DE OBRAS E SERVIÇOS PÚBLICOS**

Código	Especificação	Operação Especial	Projetos	Atividades	Total
04	ADMINISTRAÇÃO		30.000,00		30.000,00
04	122 Administração Geral		30.000,00		30.000,00
04	122 0150 GESTÃO, CONSTRUÇÃO E AMPLIAÇÃO DA INFRAESTRUTURA MUNICIPAL		30.000,00		30.000,00
04.122.0150.1038.0000	REF. E AMP. MEDIANTE CONVÊNIO DE IMÓVEIS PERT. AO GOVERNO		10.000,00		10.000,00
04.122.0150.1039.0000	DESAPROPRIAÇÃO DE IMÓVEIS P/ UTILIZAÇÃO NAS ATIV. GERAIS ADM.		20.000,00		20.000,00
08	ASSISTÊNCIA SOCIAL		20.000,00		20.000,00
08	244 Assistência Comunitária		20.000,00		20.000,00
08	244 0080 ASSISTÊNCIA SOCIAL GERAL		20.000,00		20.000,00
08.244.0080.1068.0000	CONSTRUÇÃO DE CENTRO DE REFERÊNCIA DE ASSISTÊNCIA SOCIAL - CRAS		20.000,00		20.000,00
10	SAÚDE		50.000,00		50.000,00
10	122 Administração Geral		50.000,00		50.000,00
10	122 0100 PROMOÇÃO DE ASSISTÊNCIA À SAÚDE		50.000,00		50.000,00
10.122.0100.1040.0000	CONST. AMPL. E/OU MELHOR. DA UNID. DE SAÚDE INTEGRANTE MUNICIPAL		50.000,00		50.000,00
12	EDUCAÇÃO		60.000,00		60.000,00
12	361 Ensino Fundamental		60.000,00		60.000,00
12	361 0120 GESTÃO EDUCACIONAL - ENSINO FUNDAMENTAL E INFANTIL		60.000,00		60.000,00
12.361.0120.1041.0000	CONST. REF. E/OU AMPL. DE ESCOLAS INTEGRANTES DA REDE MUNIC. DE ENSINO		50.000,00		50.000,00
12.361.0120.1043.0000	CONST. DE UM CENTRO ADM. P/ FUNCIONAMENTO DAS ATIVIDADES DA EDUCAÇÃO		10.000,00		10.000,00
12	365 Educação Infantil		50.000,00		50.000,00
12	365 0120 GESTÃO EDUCACIONAL - ENSINO FUNDAMENTAL E INFANTIL		50.000,00		50.000,00
12.365.0120.1042.0000	CONSTRUÇÃO, AMPLIAÇÃO E REFORMA DE CRECHES		50.000,00		50.000,00
13	CULTURA		80.000,00		80.000,00
13	392 Difusão Cultural		80.000,00		80.000,00
13	392 0270 GESTÃO DO DESPORTO E LAZER NO MUNICÍPIO		80.000,00		80.000,00
13.392.0270.1044.0000	CONST. DE CAMPOS DE FUTEBOL PISTAS DE ATLET. E QUAD. POLIV.		80.000,00		80.000,00
15	URBANISMO		170.000,00	65.000,00	235.000,00
15	451 Infra-Estrutura Urbana		170.000,00	65.000,00	235.000,00
15	451 0150 GESTÃO, CONSTRUÇÃO E AMPLIAÇÃO DA INFRAESTRUTURA MUNICIPAL		60.000,00		60.000,00
15.451.0150.1253.0000	CONSTRUÇÃO DE CAPELA MORTUARIA MUNICIPAL PARA REALIZAÇÃO DE VELÓRIOS		60.000,00		60.000,00

**PREF. MUNIC. DE BARRA DE GUABIRABA**

RUA MIGUEL TEIXEIRA, S/N - CENTRO - CNPJ:10120962/0001-38

Orçamento Programa - Exercício de 2020

Anexo 06

Page 14

Lei: 331, Data: 18/11/2019

PROGRAMA DE TRABALHO

(Inc.II, § 2º, Art.2º)

02 PODER EXECUTIVO**10 SECRETARIA DE OBRAS E SERVIÇOS PÚBLICOS**

Código	Especificação	Operação Especial	Projetos	Atividades	T o t a l
15 451 0151	CONSERVAÇÃO DE VIAS URBANAS		100.000,00		100.000,00
15.451.0151.1047.0000	CONST. E REST. DE CALÇ. E MEIO-FIO E/OU AMPLIAÇÃO DE REVESTIMENTO ASFALTO		100.000,00		100.000,00
15 451 0250	GESTÃO E AMPLIAÇÃO DA REDE DE ENERGIA MUNICIPAL			65.000,00	65.000,00
15.451.0250.2110.0000	MANUTENÇÃO DO SIST. DE ILUM. PÚB. DA REDE DO MUNIC. VIAS, DISTRITOS			65.000,00	65.000,00
15 451 0280	DESAPROPRIAÇÃO		10.000,00		10.000,00
15.451.0280.1046.0000	DESP. DE IMÓVEIS NECESSÁRIOS A EXEC. DE PROJ. URBANÍSTICOS		10.000,00		10.000,00
15 452	Serviços Urbanos		140.000,00	1.463.000,00	1.603.000,00
15 452 0150	GESTÃO, CONSTRUÇÃO E AMPLIAÇÃO DA INFRAESTRUTURA MUNICIPAL		60.000,00		60.000,00
15.452.0150.1045.0000	AQUIS. DE EQUIP. E UTENS. P/ ATIVIDADES DO DEPART. DE OBRAS		50.000,00		50.000,00
15.452.0150.1050.0000	CONSTRUÇÃO, REFORMA E AMPLIAÇÃO DE CEMITÉRIOS		10.000,00		10.000,00
15 452 0202	TRATAMENTO DO LIXO		80.000,00	1.463.000,00	1.543.000,00
15.452.0202.1049.0000	AQUISIÇÃO DE CAMINHÃO DE CARROÇAS PARA O TRANSPORTE DE LIXO		50.000,00		50.000,00
15.452.0202.1051.0000	IMPLANTAÇÃO DE USINAS DE COMPOST. E TRAT. DE LIXO URBANO		30.000,00		30.000,00
15.452.0202.2109.0000	MANUT. DAS ATIV. DE LIMPEZA PÚBLICA, E SERV. ADMINISTRATIVOS			1.463.000,00	1.463.000,00
16	HABITAÇÃO		50.000,00		50.000,00
16 482	Habitação Urbana		50.000,00		50.000,00
16 482 0160	POLÍTICAS HABITACIONAIS À POPULAÇÃO CARENTE		50.000,00		50.000,00
16.482.0160.1052.0000	EXECUÇÃO DE PROJETOS DE CONSTRUÇÃO DE CASAS POPULARES		50.000,00		50.000,00
17	SANEAMENTO		198.000,00		198.000,00
17 512	Saneamento Básico Urbano		198.000,00		198.000,00
17 512 0170	GESTÃO DO SANEAMENTO		198.000,00		198.000,00
17.512.0170.1053.0000	CONSTRUÇÃO E REST. DE ESGOTOS, GALERIAS BUEIROS E OUTROS		198.000,00		198.000,00
18	GESTÃO AMBIENTAL			10.000,00	10.000,00
18 541	Preservação e Conservação Ambiental			10.000,00	10.000,00
18 541 0028	GESTÃO AMBIENTAL			10.000,00	10.000,00
18.541.0028.2226.0000	CONCESSÃO DE BOLSA RECICLAGEM			10.000,00	10.000,00
23	COMÉRCIO E SERVIÇOS		20.000,00		20.000,00
23 691	Promoção Comercial		20.000,00		20.000,00
23 691 0215	FEIRAS MERCADOS E MATADOUROS		20.000,00		20.000,00
23.691.0215.1054.0000	CONSTRUÇÃO E REFORMAS DE MERCADOS E MATADOUROS		20.000,00		20.000,00

**PREF. MUNIC. DE BARRA DE GUABIRABA**

RUA MIGUEL TEIXEIRA, S/N - CENTRO - CNPJ:10120962/0001-38

Orçamento Programa - Exercício de 2020

Anexo 06

Page 15

Lei: 331, Data: 18/11/2019

PROGRAMA DE TRABALHO

(Inc.II, § 2º, Art.2º)

02 PODER EXECUTIVO**10 SECRETARIA DE OBRAS E SERVIÇOS PÚBLICOS**

Código	Especificação	Operação Especial	Projetos	Atividades	Total
25	ENERGIA		14.000,00		14.000,00
25	752 Energia Elétrica		14.000,00		14.000,00
25	752 0250 GESTÃO E AMPLIAÇÃO DA REDE DE ENERGIA MUNICIPAL		14.000,00		14.000,00
25.752.0250.1055.0000	EXECUÇÃO DE PROJETOS ESPECIALIZADOS DE ELETRIFICAÇÃO		14.000,00		14.000,00
26	TRANSPORTE		170.000,00		170.000,00
26	782 Transporte Rodoviário		170.000,00		170.000,00
26	782 0151 CONSERVAÇÃO DE VIAS URBANAS		170.000,00		170.000,00
26.782.0151.1056.0000	MELHORAMENTO DAS ESTRADAS VICINAIS		170.000,00		170.000,00
27	DESPORTO E LAZER		50.000,00		50.000,00
27	813 Lazer		50.000,00		50.000,00
27	813 0150 GESTÃO, CONSTRUÇÃO E AMPLIAÇÃO DA INFRAESTRUTURA MUNICIPAL		50.000,00		50.000,00
27.813.0150.1065.0000	CONSTRUÇÃO, REFORMA DE PRAÇAS, PARQUES E JARDINS		50.000,00		50.000,00
TOTAL		0,00	1.102.000,00	1.538.000,00	2.640.000,00

**PREF. MUNIC. DE BARRA DE GUABIRABA**

RUA MIGUEL TEIXEIRA, S/N - CENTRO - CNPJ:10120962/0001-38

Orçamento Programa - Exercício de 2020

Anexo 06

Page 16

Lei: 331, Data: 18/11/2019

PROGRAMA DE TRABALHO

(Inc. II, § 2º, Art. 2º)

02 PODER EXECUTIVO**11 SECRETARIA DE AGRICULTURA**

Código	Especificação	Operação Especial	Projetos	Atividades	Total
20	AGRICULTURA			30.000,00	30.000,00
20	122 Administração Geral			30.000,00	30.000,00
20	122 0200 GESTÃO DA AGRICULTURA			30.000,00	30.000,00
20.122.0200.2111.0000	MANUTENÇÃO DAS ATIVIDADES ADMINISTRATIVAS			30.000,00	30.000,00
20	606 Extensão Rural		5.000,00		5.000,00
20	606 0200 GESTÃO DA AGRICULTURA		5.000,00		5.000,00
20.606.0200.1058.0000	AQUISIÇÃO DE EQUIPAMENTOS DIVERSOS PARA MANUTENÇÃO DA SECRETARIA DE AGRICULTURA E MEIO AMBIENTE		5.000,00		5.000,00
26	TRANSPORTE			4.000,00	4.000,00
26	606 Extensão Rural			4.000,00	4.000,00
26	606 0200 GESTÃO DA AGRICULTURA			4.000,00	4.000,00
26.606.0200.2113.0000	APOIO A AGRICULTURA FAMILIAR			4.000,00	4.000,00
TOTAL		0,00	5.000,00	34.000,00	39.000,00

**PREF. MUNIC. DE BARRA DE GUABIRABA**

RUA MIGUEL TEIXEIRA, S/N - CENTRO - CNPJ:10120962/0001-38

Orçamento Programa - Exercício de 2020

Anexo 06

Page 17

Lei: 331, Data: 18/11/2019

PROGRAMA DE TRABALHO

(Inc. II, § 2º, Art. 2º)

02 PODER EXECUTIVO**12 SECRETARIA DE TURISMO**

Código	Especificação	Operação Especial	Projetos	Atividades	Total
13	CULTURA		5.000,00	581.000,00	586.000,00
13	392 Difusão Cultural		5.000,00	581.000,00	586.000,00
13	392 0021 ADMINISTRAÇÃO GERAL		5.000,00	21.000,00	26.000,00
13.392.0021.1059.0000	AQUISIÇÃO DE MÓVEIS E EQUIPAMENTOS DIVERSOS		5.000,00		5.000,00
13.392.0021.2114.0000	MANUTENÇÃO ADMINISTRATIVA DA UNIDADE			21.000,00	21.000,00
13	392 0181 GESTÃO DE EVENTOS CULTURAIS E FESTIVIDADES			560.000,00	560.000,00
13.392.0181.2115.0000	REALIZAÇÃO DE FESTIVIDADES E EVENTOS NO MUNICÍPIO			560.000,00	560.000,00
TOTAL		0,00	5.000,00	581.000,00	586.000,00

**PREF. MUNIC. DE BARRA DE GUABIRABA**

RUA MIGUEL TEIXEIRA, S/N - CENTRO - CNPJ:10120962/0001-38

Orçamento Programa - Exercício de 2020

Anexo 06

Page 18

Lei: 331, Data: 18/11/2019

PROGRAMA DE TRABALHO

(Inc.II, § 2º, Art.2º)

02 PODER EXECUTIVO**13 INSTITUTO DE PREVIDÊNCIA PRÓPRIA DOS SERVIDORES MUNICIPAIS**

Código	Especificação	Operação Especial	Projetos	Atividades	Total
09	PREVIDÊNCIA SOCIAL		50.000,00	4.720.000,00	4.770.000,00
09	272 Previdência do Regime Estatutário		50.000,00	4.720.000,00	4.770.000,00
09	272 0092 PREVIDÊNCIA SOCIAL DO SERVIDOR PÚBLICO - RPPS		50.000,00	4.720.000,00	4.770.000,00
09.272.0092.1060.0000	AQUISIÇÃO DE EQUIPAMENTOS PERMANENTE		20.000,00		20.000,00
09.272.0092.1077.0000	CONSTRUÇÃO, REFORMA E/OU AMPLIAÇÃO DE PRÉDIO P/FUNIONAMENTO DO IPREBAG		30.000,00		30.000,00
09.272.0092.2116.0000	GESTÃO ADMINISTRATIVA DO IPREBAG			465.000,00	465.000,00
09.272.0092.2117.0000	MANUTENÇÃO DAS ATIVIDADES PREVIDENCIÁRIAS			4.125.000,00	4.125.000,00
09.272.0092.2144.0000	CAPACITAÇÃO DE SERVIDORES MUNICIPAIS DO FUNDO DE PREVIDÊNCIA IPREBAG			30.000,00	30.000,00
09.272.0092.2316.0000	CONFERÊNCIA PREVIDENCIÁRIA MUNICIPAL			15.000,00	15.000,00
09.272.0092.2317.0000	PRECATÓRIOS E SENTENÇAS JUDICIAIS			10.000,00	10.000,00
09.272.0092.2318.0000	PROVENTOS DOS INATIVOS E PENSIONISTAS DA CÂMARA			15.000,00	15.000,00
09.272.0092.2319.0000	GESTÃO ADMINISTRATIVA DO FUNPREV			40.000,00	40.000,00
09.272.0092.2320.0000	MANUTENÇÃO DAS ATIVIDADES PREVIDENCIÁRIAS			20.000,00	20.000,00
99	RESERVA DE CONTINGÊNCIA	105.000,00			105.000,00
99	999 Reserva de Contingência	105.000,00			105.000,00
99	999 0999 RESERVA DE CONTIGÊNCIA	105.000,00			105.000,00
99.999.0999.0099.0000	RESERVA DE CONTIGÊNCIA	5.000,00			5.000,00
99.999.0999.0999.0000	RESERVA DE CONTINGÊNCIA	100.000,00			100.000,00
TOTAL		105.000,00	50.000,00	4.720.000,00	4.875.000,00

**PREF. MUNIC. DE BARRA DE GUABIRABA**

RUA MIGUEL TEIXEIRA, S/N - CENTRO - CNPJ:10120962/0001-38

Orçamento Programa - Exercício de 2020

Anexo 06

Page 19

Lei: 331, Data: 18/11/2019

PROGRAMA DE TRABALHO

(Inc.II, § 2º, Art.2º)

02 PODER EXECUTIVO**14 ENTIDADE SUPERVISIONADA - FMS**

Código	Especificação	Operação Especial	Projetos	Atividades	Total
10	SAÚDE		40.000,00	2.826.000,00	2.866.000,00
10	122 Administração Geral		40.000,00	2.826.000,00	2.866.000,00
10	122 0004 APOIO À CONSELHOS MUNICIPAIS			15.000,00	15.000,00
10.122.0004.2069.0000	APOIO AO CONSELHO MUNICIPAL DE SAÚDE			15.000,00	15.000,00
10	122 0021 ADMINISTRAÇÃO GERAL		40.000,00	2.711.000,00	2.751.000,00
10.122.0021.1020.0000	AQUISIÇÃO DE EQUIPAMENTOS E UTENSÍLIOS DIVERSOS		10.000,00		10.000,00
10.122.0021.1067.0000	AQUISIÇÃO DE AMBULÂNCIA		30.000,00		30.000,00
10.122.0021.2059.0000	MANUTENÇÃO DAS ATIVIDADES ADMINISTRATIVAS DA SECRETARIA - FMS			2.526.000,00	2.526.000,00
10.122.0021.2077.0000	MANUTENÇÃO DO TFD			30.000,00	30.000,00
10.122.0021.2121.0000	AQUISIÇÃO DE MEDICAMENTOS			100.000,00	100.000,00
10.122.0021.2160.0000	AQUISIÇÃO DE FARDAMENTO DESTINADO A SERVIDORES DO FMS			25.000,00	25.000,00
10.122.0021.2321.0000	CONCESSÃO DE MEDICAMENTOS, ALIMENTAÇÃO E OUTROS BENEFÍCIOS, POR DETERMINAÇÃO JUDICIAL OU DO MINISTÉRIO PÚBLICO			30.000,00	30.000,00
10	122 0300 GESTÃO DOS SERVIÇOS DE SAÚDE DOS ENTES CONSORCIADOS			100.000,00	100.000,00
10.122.0300.2217.0000	MANUTENÇÃO DAS ATIVIDADES ADMINISTRATIVAS DO NÚCLEO INTERMUNICIPAL EM SAÚDE DOS CONVENIADOS DO COMSUL-NIS			100.000,00	100.000,00
10	301 Atenção Básica		297.000,00	3.173.000,00	3.470.000,00
10	301 0021 ADMINISTRAÇÃO GERAL			10.000,00	10.000,00
10.301.0021.2076.0000	GRATIFICAÇÃO POR PRODUÇÃO			10.000,00	10.000,00

**PREF. MUNIC. DE BARRA DE GUABIRABA**

RUA MIGUEL TEIXEIRA, S/N - CENTRO - CNPJ:10120962/0001-38

Orçamento Programa - Exercício de 2020

Anexo 06

Page 20

Lei: 331, Data: 18/11/2019

PROGRAMA DE TRABALHO

(Inc. II, § 2º, Art. 2º)

02 PODER EXECUTIVO**14 ENTIDADE SUPERVISIONADA - FMS**

Código	Especificação	Operação Especial	Projetos	Atividades	Total
10 301 0101	ASSISTÊNCIA À ATENÇÃO BÁSICA		297.000,00	3.163.000,00	3.460.000,00
10.301.0101.1021.0000	AQUISIÇÃO DE MÓVEIS, VEÍCULOS E EQUIPAMENTOS PARA PSF		40.000,00		40.000,00
10.301.0101.1022.0000	AQUISIÇÃO DE MÓVEIS, VEÍCULOS E EQUIPAMENTOS PARA O PACS		31.000,00		31.000,00
10.301.0101.1023.0000	AQUISIÇÃO DE MÓVEIS, VEÍCULOS PARA O PROGRAMA SAÚDE BUCAL		35.000,00		35.000,00
10.301.0101.1220.0000	CONSTRUÇÃO, REFORMA DE UNIDADES DE SAÚDE		105.000,00		105.000,00
10.301.0101.1222.0000	AQUISIÇÃO DE EQUIPAMENTOS PARA O PMAQ		16.000,00		16.000,00
10.301.0101.1224.0000	AQUISIÇÃO DE EQUIPAMENTOS PROGRAMA MÉDICOS PELO BRASIL		15.000,00		15.000,00
10.301.0101.2064.0000	MANUTENÇÃO DO PSF			2.085.000,00	2.085.000,00
10.301.0101.2066.0000	MANUTENÇÃO DO PACS			592.000,00	592.000,00
10.301.0101.2071.0000	MANUTENÇÃO DE ODONTOCLÍNICA			24.000,00	24.000,00
10.301.0101.2123.0000	AQUISIÇÃO DE MATERIAL ODONTOLÓGICO			25.000,00	25.000,00
10.301.0101.2125.0000	MANUTENÇÃO DO CENTRO DE ESPECIALIDADES ODONTOLÓGICAS			24.000,00	24.000,00
10.301.0101.2148.0000	MANUTENÇÃO DO NASF			252.000,00	252.000,00
10.301.0101.2218.0000	PROGRAMA SAÚDE NA ESCOLA			18.000,00	18.000,00
10.301.0101.2219.0000	PROGRAMA SAÚDE BUCAL			36.000,00	36.000,00
10.301.0101.2220.0000	PROGRAMA DE MELHORIA DO ACESSO E DA QUALIDADE PMAQ			49.000,00	49.000,00
10.301.0101.2221.0000	INCENTIVO AO PROG. ACADEMIA DA SAUDE			18.000,00	18.000,00
10.301.0101.2222.0000	PROGRAMA MÉDICOS PELO BRASIL			40.000,00	40.000,00
10.301.0101.2281.0000	MANUTENÇÃO DA ACADEMIA DA SAÚDE AMPLIADA		55.000,00		55.000,00
10 302	Assistência Hospitalar e Ambulatorial		30.000,00	1.702.000,00	1.732.000,00
10 302 0102	ATENDIMENTO AMBULATORIAL, EMERGÊNCIAL E HOSPITALAR		30.000,00	1.702.000,00	1.732.000,00
10.302.0102.1025.0000	AMPLI. REF. E CONST. DE UNIDADES DE SAÚDE, POLICLÍNICAS E HOSPITAL		30.000,00		30.000,00
10.302.0102.2073.0000	MANUTENÇÃO GERAL DA UNIDADE DE SAÚDE - MAC - MÉDIA E ALTA COMPLEXIDADE			1.554.000,00	1.554.000,00
10.302.0102.2122.0000	AQUISIÇÃO DE MATERIAL AMBULATORIAL			5.000,00	5.000,00
10.302.0102.2161.0000	PROMOÇÃO DE AÇÕES DO PROGRAMA REDE CEGONHA			46.000,00	46.000,00
10.302.0102.2202.0000	PROMOÇÃO DAS AÇÕES DO PROGRAMA SAÚDE MENTAL			36.000,00	36.000,00
10.302.0102.2203.0000	MANUTENÇÃO DOS SERVIÇOS DE ATENDIMENTO MÓVEL DE UGÊNCIA - SAMU			61.000,00	61.000,00
10 303	Suporte Profilático e Terapêutico			32.000,00	32.000,00
10 303 0103	ASSISTÊNCIA AO SUPORTE PROFILÁTICO E TERAPEUTICO			32.000,00	32.000,00
10.303.0103.2078.0000	MANUTENÇÃO DO PROGRAMA FARMÁCIA BÁSICA			32.000,00	32.000,00
10 304	Vigilância Sanitária		16.000,00	36.000,00	52.000,00

**PREF. MUNIC. DE BARRA DE GUABIRABA**

RUA MIGUEL TEIXEIRA, S/N - CENTRO - CNPJ:10120962/0001-38

Orçamento Programa - Exercício de 2020

Anexo 06

Page 21

Lei: 331, Data: 18/11/2019

PROGRAMA DE TRABALHO

(Inc. II, § 2º, Art. 2º)

02 PODER EXECUTIVO**14 ENTIDADE SUPERVISIONADA - FMS**

Código	Especificação	Operação Especial	Projetos	Atividades	Total
10 304 0104	VIGILÂNCIA EM SAÚDE		16.000,00	36.000,00	52.000,00
10.304.0104.1026.0000	AQUISIÇÃO DE MÓVEIS, VEIC. E EQUIP. PARA VIGILÂNCIA SANITÁRIA		16.000,00		16.000,00
10.304.0104.2079.0000	MANUTENÇÃO DE PROGRAMA DE VIGILÂNCIA SANITÁRIA			36.000,00	36.000,00
10 305	Vigilância Epidemiológica		15.000,00	112.000,00	127.000,00
10 305 0104	VIGILÂNCIA EM SAÚDE		15.000,00	112.000,00	127.000,00
10.305.0104.1027.0000	AQUISIÇÃO DE MÓVEIS, VEÍCULOS E EQUIP. PARA EPIDEMIOLOGIA		15.000,00		15.000,00
10.305.0104.2074.0000	MANUTENÇÃO DE CAMPANHA E VACINAÇÕES			18.000,00	18.000,00
10.305.0104.2118.0000	MANUTENÇÃO DO PROGRAMA DE EPIDEMIOLOGIA			94.000,00	94.000,00
10 306	Alimentação e Nutrição			11.000,00	11.000,00
10 306 0106	DESENVOLVIMENTO ECONÔMICO E SOCIAL			11.000,00	11.000,00
10.306.0106.2307.0000	MANUTENÇÃO DAS AÇÕES DE ALIMENTAÇÃO E NUTRIÇÃO			11.000,00	11.000,00
TOTAL		0,00	398.000,00	7.892.000,00	8.290.000,00

**PREF. MUNIC. DE BARRA DE GUABIRABA**

RUA MIGUEL TEIXEIRA, S/N - CENTRO - CNPJ:10120962/0001-38

Orçamento Programa - Exercício de 2020

Anexo 06

Page 22

PROGRAMA DE TRABALHO

Lei: 331, Data: 18/11/2019

(Inc.II, § 2º, Art.2º)

02 PODER EXECUTIVO**15 ENTIDADE SUPERVISIONADA - FMAS**

Código	Especificação	Operação Especial	Projetos	Atividades	Total
08	ASSISTÊNCIA SOCIAL		50.000,00	555.000,00	605.000,00
08	122 Administração Geral		50.000,00	555.000,00	605.000,00
08	122 0004 APOIO À CONSELHOS MUNICIPAIS			39.000,00	39.000,00
08.122.0004.2327.0000	FORTEALECIMENTO DO CNTRL SOCIAL DO PBF - IGDPBF			39.000,00	39.000,00
08	122 0080 ASSISTÊNCIA SOCIAL GERAL		50.000,00	380.000,00	430.000,00
08.122.0080.1252.0000	AQUISIÇÃO DE VEICULOS, MÓVEIS, MAQUINAS E EQUIPAMENTOS DIVERSOS		50.000,00		50.000,00
08.122.0080.2088.0000	MANUTENÇÃO DAS ATIVIDADES ADMINISTRATIVAS DO FMAS			375.000,00	375.000,00
08.122.0080.2095.0000	SUBVENÇÕES A ENTIDADES ASSISTÊNCIAIS			5.000,00	5.000,00
08	122 0088 BLOCO DA GESTÃO DO SUAS			30.000,00	30.000,00
08.122.0088.2334.0000	APRIMORAMENTO DA GESTÃO DO SUAS - IGDSUAS			30.000,00	30.000,00
08	122 0089 BLOCO DE GESTÃO DO PROGRAMA BOLSA FAMÍLIA E CADÚNICO			106.000,00	106.000,00
08.122.0089.2326.0000	APRIMORAMENTO DA GESTÃO DO BOLSA FAMÍLIA (IGDBF) E CADÚNICO			106.000,00	106.000,00
08	243 Assistência à Criança e ao Adolescente			230.000,00	230.000,00
08	243 0080 ASSISTÊNCIA SOCIAL GERAL			90.000,00	90.000,00
08.243.0080.2329.0000	AEPETI - ERRADICAÇÃO TRABALHO INFANTIL			90.000,00	90.000,00
08	243 0083 PROMOÇÃO DOS DIREITOS DA CRIANÇA E DO ADOLESCENTE			140.000,00	140.000,00
08.243.0083.2091.0000	ASSISTÊNCIA INTEGRAL A CRIANÇA E AO ADOLESCENTE			70.000,00	70.000,00
08.243.0083.2330.0000	BPC ESCOLA			10.000,00	10.000,00
08.243.0083.2335.0000	PRIMEIRA INFÂNCIA NO SUAS/CRIANÇA FELIZ			60.000,00	60.000,00
08	244 Assistência Comunitária		85.000,00	875.000,00	960.000,00
08	244 0080 ASSISTÊNCIA SOCIAL GERAL		35.000,00	346.000,00	381.000,00
08.244.0080.1069.0000	APARELHAMENTO E AQUISIÇÃO DE EQUIPAMENTOS PARA COORDENADORIA DA MULHER		10.000,00		10.000,00
08.244.0080.1226.0000	CONSTRUÇÃO,REFORMA E/OU ADAPTAÇÃO DE PRÉDIOS VINCULADOS AOS FMAS		25.000,00		25.000,00
08.244.0080.2096.0000	ASSISTÊNCIA SOCIAL GERAL A FAMÍLIAS CARENTES (LEI Nº 132/2000)			110.000,00	110.000,00
08.244.0080.2149.0000	MANUTENÇÃO DA COORDENADORIA DA MULHER			20.000,00	20.000,00
08.244.0080.2328.0000	BENEFÍCIOS EVENTUAIS			125.000,00	125.000,00
08.244.0080.2336.0000	EXECUÇÃO DAS ATIVIDADES DO PAIF - FEAS			91.000,00	91.000,00
08	244 0086 BLOCO DA PROTEÇÃO SOCIAL BÁSICA		20.000,00	408.000,00	428.000,00
08.244.0086.1255.0000	CONSTRUÇÃO, REFORMA E/OU AMPLIAÇÃO DE PRÉDIOS PARA O CRAS		20.000,00		20.000,00
08.244.0086.2322.0000	SERVIÇOS DE PROTEÇÃO SOCIAL BÁSICA			408.000,00	408.000,00
08	244 0087 BLOCO DA PROTEÇÃO SOCIAL ESPECIAL DE MÉDIA COMPLEXIDADE		30.000,00	121.000,00	151.000,00
08.244.0087.1256.0000	CONSTRUÇÃO, REFORMA E/OU AMPLIAÇÃO DE PRÉDIOS PARA O CREAS		30.000,00		30.000,00
08.244.0087.2323.0000	SERVIÇOS DA PROTEÇÃO SOCIAL ESPECIAL			121.000,00	121.000,00

**PREF. MUNIC. DE BARRA DE GUABIRABA**

RUA MIGUEL TEIXEIRA, S/N - CENTRO - CNPJ:10120962/0001-38

Orçamento Programa - Exercício de 2020

Anexo 06

Page 23

PROGRAMA DE TRABALHO

Lei: 331, Data: 18/11/2019

(Inc. II, § 2º, Art. 2º)

02 PODER EXECUTIVO**15 ENTIDADE SUPERVISIONADA - FMAS**

Código	Especificação	Operação Especial	Projetos	Atividades	Total
09	PREVIDÊNCIA SOCIAL			35.000,00	35.000,00
09	271 Previdência Básica			35.000,00	35.000,00
09	271 0091 REGIME GERAL DE PREVIDÊNCIA SOCIAL - RGPS			20.000,00	20.000,00
09.271.0091.2158.0000	ENCARGOS PREVIDENCIÁRIOS RGPS			20.000,00	20.000,00
09	271 0092 PREVIDÊNCIA SOCIAL DO SERVIDOR PÚBLICO - RPPS			15.000,00	15.000,00
09.271.0092.2159.0000	ENCARGOS PREVIDENCIÁRIOS RPPS			15.000,00	15.000,00
14	DIREITOS DA CIDADANIA		5.000,00	65.000,00	70.000,00
14	241 Assistência ao Idoso		5.000,00	65.000,00	70.000,00
14	241 0004 APOIO À CONSELHOS MUNICIPAIS			40.000,00	40.000,00
14.241.0004.2338.0000	APOIO AO CONSELHO DO IDOSOS			40.000,00	40.000,00
14	241 0081 PROMOÇÃO DOS DIREITOS DOS IDOSOS		5.000,00	25.000,00	30.000,00
14.241.0081.1257.0000	AQUISIÇÃO DE MÓVEIS, MÁQUINAS E EQUIPAMENTOS DIVERSOS		5.000,00		5.000,00
14.241.0081.2337.0000	APOIO E ASSISTÊNCIA AO IDOSO			25.000,00	25.000,00
TOTAL		0,00	140.000,00	1.760.000,00	1.900.000,00

**PREF. MUNIC. DE BARRA DE GUABIRABA**

RUA MIGUEL TEIXEIRA, S/N - CENTRO - CNPJ:10120962/0001-38

Orçamento Programa - Exercício de 2020

Anexo 06

Page 24

PROGRAMA DE TRABALHO

Lei: 331, Data: 18/11/2019

(Inc. II, § 2º, Art. 2º)

02 PODER EXECUTIVO**16 FUNDEB**

Código	Especificação	Operação Especial	Projetos	Atividades	Total
12	EDUCAÇÃO		360.000,00	10.223.000,00	10.583.000,00
12	361	Ensino Fundamental	360.000,00	10.223.000,00	10.583.000,00
12	361	0091 REGIME GERAL DE PREVIDÊNCIA SOCIAL - RGPS		12.000,00	12.000,00
12.361.0091.2211.0000	CONTRIBUIÇÃO PARA O RGPS 40%			2.000,00	2.000,00
12.361.0091.2213.0000	CONTRIBUIÇÃO PARA O RGPS 60%			10.000,00	10.000,00
12	361	0092 PREVIDÊNCIA SOCIAL DO SERVIDOR PÚBLICO - RPPS		950.000,00	950.000,00
12.361.0092.2210.0000	CONTRIBUIÇÃO PARA O RPPS 40%			350.000,00	350.000,00
12.361.0092.2212.0000	CONTRIBUIÇÃO PARA O RPPS 60%			600.000,00	600.000,00
12	361	0120 GESTÃO EDUCACIONAL - ENSINO FUNDAMENTAL E INFANTIL	310.000,00	9.261.000,00	9.571.000,00
12.361.0120.1014.0000	AQUISIÇÃO DE EQUIPAMENTOS DE INFORMÁTICA FUNDEB 40%		20.000,00		20.000,00
12.361.0120.1015.0000	CONSTRUÇÃO, REFORMA E/OU AMPL. DE UNIDADES ESCOLARES FUNDEB 40%		100.000,00		100.000,00
12.361.0120.1016.0000	AQUISIÇÃO DE VEÍCULOS PARA TRANSPORTES DE ESTUDANTES FUNDEB 40%		150.000,00		150.000,00
12.361.0120.1017.0000	AQUISIÇÃO DE MÓVEIS E UTENSÍLIOS DIVERSOS FUNDEB 40%		40.000,00		40.000,00
12.361.0120.2045.0000	CAPACITAÇÃO E TREINAMENTO DE SERVIDORES DO ENSINO BÁSICO FUNDEB 40%			45.000,00	45.000,00
12.361.0120.2046.0000	DISTRIB. DE MATERIAL AOS PROF. E ALUNOS DO ENSINO BÁSICO FUNDEB 40%			3.000,00	3.000,00
12.361.0120.2047.0000	MANUTENÇÃO DO TRANSPORTE ESCOLAR FUNDEB 40%			290.000,00	290.000,00
12.361.0120.2048.0000	GESTÃO ADMINISTRATIVA DO ÓRGÃO 60%			5.820.000,00	5.820.000,00
12.361.0120.2166.0000	PROGRAMA DE ESTÁGIO SUPERVISIONADO 40%			30.000,00	30.000,00
12.361.0120.2193.0000	APOIO AO CONSELHO MUNICIPAL DO FUNDEB			20.000,00	20.000,00
12.361.0120.2201.0000	GESTÃO ADMINISTRATIVA DO ÓRGÃO 40%			3.036.000,00	3.036.000,00
12.361.0120.2223.0000	RECURSOS DO TESOUREIRO			7.000,00	7.000,00
12.361.0120.2306.0000	RECURSOS FUNDEB EXERCÍCIO ANTERIOR			10.000,00	10.000,00
12	361	0280 DESAPROPRIAÇÃO	50.000,00		50.000,00
12.361.0280.1013.0000	DESAPROPRIAÇÃO DE IMÓVEIS FUNDEB 40%		50.000,00		50.000,00
12	365	Educação Infantil		107.000,00	107.000,00
12	365	0120 GESTÃO EDUCACIONAL - ENSINO FUNDAMENTAL E INFANTIL		107.000,00	107.000,00
12.365.0120.2119.0000	GESTÃO ADMINISTRATIVA DO ENSINO INFANTIL 40%			72.000,00	72.000,00
12.365.0120.2120.0000	GESTÃO ADMINISTRATIVA ENSINO INFANTIL 60%			35.000,00	35.000,00
TOTAL		0,00	360.000,00	10.330.000,00	10.690.000,00

**PREF. MUNIC. DE BARRA DE GUABIRABA**

RUA MIGUEL TEIXEIRA, S/N - CENTRO - CNPJ:10120962/0001-38

Orçamento Programa - Exercício de 2020

Anexo 06

Page 25

PROGRAMA DE TRABALHO

Lei: 331, Data: 18/11/2019

(Inc.II, § 2º, Art.2º)

02 PODER EXECUTIVO**17 CONSÓRCIO PÚBLICO DOS MUNICÍPIOS DA MATA SUL**

Código	Especificação	Operação Especial	Projetos	Atividades	Total
04	ADMINISTRAÇÃO			33.000,00	33.000,00
04	122 Administração Geral			33.000,00	33.000,00
04	122 0062 GESTÃO ADMINISTRATIVA DO CONSÓRCIO			33.000,00	33.000,00
04.122.0062.2063.0000	MANUTENÇÃO DAS ATIVIDADES ADMINISTRATIVAS DO CONSÓRCIO			33.000,00	33.000,00
17	SANEAMENTO			165.000,00	165.000,00
17	512 Saneamento Básico Urbano			165.000,00	165.000,00
17	512 0302 PROGRAMA CONSORCIAL MEIO AMBIENTE			165.000,00	165.000,00
17.512.0302.2300.0000	MANUTENÇÃO DAS ATIVIDADES DO NÚCLEO INTERMUNICIPAL DE SANEAMENTO BÁSICO CONVENIADOS DO COMSUL - NISB			165.000,00	165.000,00
25	ENERGIA			65.000,00	65.000,00
25	752 Energia Elétrica			65.000,00	65.000,00
25	752 0298 GESTÃO DO NÚCLEO INTERMUNICIPAL DE ILUMINAÇÃO PÚBLICA - NIIP			65.000,00	65.000,00
25.752.0298.2227.0000	MANUTENÇÃO DAS ATIVIDADES DO NÚCLEO INTERMUNICIPAL DE ILUMINAÇÃO PÚBLICA - NIIP			65.000,00	65.000,00
TOTAL		0,00	0,00	263.000,00	263.000,00
TOTAL GERAL		805.000,00	3.346.000,00	37.849.000,00	42.000.000,00



PREF. MUNIC. DE BARRA DE GUABIRABA

RUA MIGUEL TEIXEIRA, S/N - CENTRO - CNPJ:10120962/0001-38

Orçamento Programa - Exercício de 2020

ANÁLISE DE APLICAÇÃO NA SAÚDE

Quadro 16

Page 1

Lei: 331, Data: 18/11/2019

RECEITAS RESULTANTE DE IMPOSTOS (Caput do art. 212 da Constituição)	Previsão	Obrig.(15%)
1. RECEITAS DE IMPOSTOS	970.000,00	145.500,00
1.1 - Receita Resultante do Imposto sobre a Propriedade Predial e Territorial Urbana - IPTU	180.000,00	27.000,00
1.1.1 - IPTU	150.000,00	22.500,00
1.1.2 - Multas, Juros de Mora, Dívida Ativa e Outros Encargos do IPTU	30.000,00	4.500,00
1.2 - Receitas Resultante do Imposto sobre Transmissão Inter Vivos - ITBI	45.000,00	6.750,00
1.2.1 - ITBI	30.000,00	4.500,00
1.2.2 - Multas, Juros de Mora, Dívida Ativa e Outros Encargos do ITBI	15.000,00	2.250,00
1.3 - Receitas Resultante do Imposto sobre Serviços de Qualquer Natureza - ISS	185.000,00	27.750,00
1.3.1 - ISS	160.000,00	24.000,00
1.3.2 - Multas, Juros de Mora, Dívida Ativa e Outros Encargos do ISS	25.000,00	3.750,00
1.4 - Receitas Resultante do Imposto de Renda Retido na Fonte - IRRF	560.000,00	84.000,00
2. RECEITAS DE TRANSFERÊNCIAS CONSTITUCIONAIS E LEGAIS	17.090.000,00	2.563.500,00
2.1 - Cota-Parte FPM	13.000.000,00	1.950.000,00
2.2 - Cota-Parte ITR	50.000,00	7.500,00
2.3 - Cota-Parte IPVA	300.000,00	45.000,00
2.4 - Cota-Parte ICMS	3.700.000,00	555.000,00
2.5 - Cota-Parte IPI-Exportação	30.000,00	4.500,00
2.6 - Compensação Financeiras Provenientes de Impostos e Transf. Constitucionais	10.000,00	1.500,00
2.6.1 - Desoneração ICMS (LC 87/96)	10.000,00	1.500,00
2.6.2 - Outras	0,00	0,00
3 - TOTAL DAS RECEITAS RESULTANTES DE IMPOSTOS E TRANSFERÊNCIAS CONSTITUCIONAIS E LEGAIS = (1 + 2)	18.060.000,00	2.709.000,00
4. DESPESAS COM AÇÕES E SERVIÇOS PÚBLICOS DE SAÚDE (ASPS) - POR SUBFUNÇÃO E CATEGORIA ECONÔMICA	Fixado	
4.1 - ATENÇÃO BÁSICA	322.000,00	
4.1.1 - Despesas Correntes	280.000,00	
4.1.2 - Despesas de Capital	42.000,00	
4.2 - ASSISTÊNCIA HOSPITALAR E AMBULATORIAL	37.000,00	
4.2.1 - Despesas Correntes	37.000,00	
4.2.2 - Despesas de Capital	0,00	
4.3 - SUPORTE PROFILÁTICO E TERAPÊUTICO	2.000,00	
4.3.1 - Despesas Correntes	2.000,00	
4.3.2 - Despesas de Capital	0,00	
4.4 - VIGILÂNCIA SANITÁRIA	7.000,00	
4.4.1 - Despesas Correntes	6.000,00	
4.4.2 - Despesas de Capital	1.000,00	
4.5 - VIGILÂNCIA EPIDEMIOLÓGICA	22.000,00	
4.5.1 - Despesas Correntes	17.000,00	
4.5.2 - Despesas de Capital	5.000,00	
4.6 - ALIMENTAÇÃO E NUTRIÇÃO	1.000,00	
4.6.1 - Despesas Correntes	1.000,00	



PREF. MUNIC. DE BARRA DE GUABIRABA
RUA MIGUEL TEIXEIRA, S/N - CENTRO - CNPJ:10120962/0001-38

Orçamento Programa - Exercício de 2020

Quadro 16
Page 2

Lei: 331, Data: 18/11/2019

ANÁLISE DE APLICAÇÃO NA SAÚDE

4.6.2 - Despesas de Capital	0,00
4.7 - OUTRAS SUBFUNÇÕES (X)	2.626.000,00
4.7.1 - Despesas Correntes	2.533.500,00
4.7.2 - Despesas de Capital	92.500,00
5 - TOTAL (4.1 + 4.2 + 4.3 + 4.4 + 4.5 + 4.6 + 4.7)	3.017.000,00

6 - APURAÇÃO DO CUMPRIMENTO DO LIMITE MÍNIMO PARA APLICAÇÃO EM ASPS

6.1 - Diferença entre o Valor Aplicado e a Despesa Mínima a ser Aplicada (5 - 3)	308.000,00
6.2 - PERCENTUAL DA RECEITA DE IMPOSTOS E TRANSFERÊNCIAS CONSTITUCIONAIS E LEGAIS APLICADO EM ASPS(5 /3) * 100 (Mínimo de 1%	16,71

7 - RECEITAS ADICIONAIS PARA O FINANCIAMENTO DA SAÚDE NÃO COMPUTADAS NO CÁLCULO DO MÍNIMO

7.1 - RECEITAS DE TRANSFERÊNCIAS PARA A SAÚDE	3.390.000,00
7.1.1 - Proveniente da União - Fundo a Fundo	3.390.000,00
7.1.2 - Proveniente dos Estados	0,00
7.1.3 - Proveniente de outros Municípios	0,00
7.2 - RECEITA DE OPERAÇÕES DE CRÉDITO INTERNAS E EXTERNAS VINCULADAS A SAÚDE	0,00
7.3 - OUTRAS RECEITAS	20.000,00
8 - TOTAL DE RECEITAS ADICIONAIS PARA FINANCIAMENTO DA SAÚDE (7.1 + 7.2 + 7.3)	3.410.000,00

9 - DESPESAS COM SAÚDE POR SUBFUNÇÕES E CATEGORIA ECONÔMICA NÃO COMPUTADAS NO CÁLCULO DO MÍNIMO

9.1 - ATENÇÃO BÁSICA	3.195.000,00
9.1.1 - Despesas Correntes	2.935.000,00
9.1.2 - Despesas de Capital	260.000,00
9.2 - ASSISTÊNCIA HOSPITALAR E AMBULATORIAL	1.695.000,00
9.2.1 - Despesas Correntes	1.665.000,00
9.2.2 - Despesas de Capital	30.000,00
9.3 - SUPORTE PROFILÁTICO E TERAPÊUTICO	30.000,00
9.3.1 - Despesas Correntes	30.000,00
9.3.2 - Despesas de Capital	0,00
9.4 - VIGILÂNCIA SANITÁRIA	45.000,00
9.4.1 - Despesas Correntes	30.000,00
9.4.2 - Despesas de Capital	15.000,00
9.5 - VIGILÂNCIA EPIDEMIOLÓGICA	105.000,00
9.5.1 - Despesas Correntes	95.000,00
9.5.2 - Despesas de Capital	10.000,00
9.6 - ALIMENTAÇÃO E NUTRIÇÃO	10.000,00
9.6.1 - Despesas Correntes	10.000,00
9.6.2 - Despesas de Capital	0,00
9.7 - OUTRAS SUBFUNÇÕES	300.000,00
9.7.1 - Despesas Correntes	0,00
9.7.2 - Despesas de Capital	300.000,00

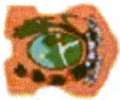

PREF. MUNIC. DE BARRA DE GUABIRABA
RUA MIGUEL TEIXEIRA, S/N - CENTRO - CNPJ:10120962/0001-38

Orçamento Programa - Exercício de 2020

Quadro 16

Page 3

Lei: 331, Data: 18/11/2019

ANÁLISE DE APLICAÇÃO NA SAÚDE

10 - TOTAL DAS DESPESAS NÃO COMPUTADAS NO CÁLCULO DO MÍNIMO (9.1 + 9.2 + 9.3 + 9.4 + 9.5 + 9.6 + 9.7)

5.380.000,00

19 - DESPESAS TOTAIS COM SAÚDE (Computadas e não computadas no cálculo do limite mínimo)

20 - ATENÇÃO BÁSICA (4.1 + 9.1) 3.517.000,00

21 - ASSISTÊNCIA HOSPITALAR E AMBULATORIAL (4.2 + 9.2) 1.732.000,00

22 - SUPORTE PROFILÁTICO E TERAPÊUTICO (4.3 + 9.3) 32.000,00

23 - VIGILÂNCIA SANITÁRIA (4.4 + 9.4) 52.000,00

24 - VIGILÂNCIA EPIDEMIOLÓGICA (4.5 + 9.5) 127.000,00

25 - ALIMENTAÇÃO E NUTRIÇÃO (4.6 + 9.6) 11.000,00

26 - OUTRAS SUBFUNÇÕES (4.7 + 9.7) 2.926.000,00

27 - TOTAL DAS DESPESAS COM SAÚDE (20 + 21 + 22 + 23 + 24 + 25 + 26)

8.397.000,00

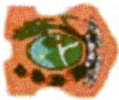

PREF. MUNIC. DE BARRA DE GUABIRABA

RUA MIGUEL TEIXEIRA, S/N - CENTRO - CNPJ:10120962/0001-38

Orçamento Programa - Exercício de 2020

ANÁLISE DE APLICAÇÃO NA SAÚDE

Quadro 16

Page 1

Lei: 331, Data: 18/11/2019

RECEITAS RESULTANTE DE IMPOSTOS (Caput do art. 212 da Constituição)	Previsão	Obrig.(15%)
1. RECEITAS DE IMPOSTOS	970.000,00	145.500,00
1.1 - Receita Resultante do Imposto sobre a Propriedade Predial e Territorial Urbana - IPTU	180.000,00	27.000,00
1.1.1 - IPTU	150.000,00	22.500,00
1.1.2 - Multas, Juros de Mora, Dívida Ativa e Outros Encargos do IPTU	30.000,00	4.500,00
1.2 - Receitas Resultante do Imposto sobre Transmissão Inter Vivos - ITBI	45.000,00	6.750,00
1.2.1 - ITBI	30.000,00	4.500,00
1.2.2 - Multas, Juros de Mora, Dívida Ativa e Outros Encargos do ITBI	15.000,00	2.250,00
1.3 - Receitas Resultante do Imposto sobre Serviços de Qualquer Natureza - ISS	185.000,00	27.750,00
1.3.1 - ISS	160.000,00	24.000,00
1.3.2 - Multas, Juros de Mora, Dívida Ativa e Outros Encargos do ISS	25.000,00	3.750,00
1.4 - Receitas Resultante do Imposto de Renda Retido na Fonte - IRRF	560.000,00	84.000,00
2. RECEITAS DE TRANSFERÊNCIAS CONSTITUCIONAIS E LEGAIS	17.090.000,00	2.563.500,00
2.1 - Cota-Parte FPM	13.000.000,00	1.950.000,00
2.2 - Cota-Parte ITR	50.000,00	7.500,00
2.3 - Cota-Parte IPVA	300.000,00	45.000,00
2.4 - Cota-Parte ICMS	3.700.000,00	555.000,00
2.5 - Cota-Parte IPI-Exportação	30.000,00	4.500,00
2.6 - Compensação Financeiras Provenientes de Impostos e Transf. Constitucionais	10.000,00	1.500,00
2.6.1 - Desoneração ICMS (LC 87/96)	10.000,00	1.500,00
2.6.2 - Outras	0,00	0,00
3 - TOTAL DAS RECEITAS RESULTANTES DE IMPOSTOS E TRANSFERÊNCIAS CONSTITUCIONAIS E LEGAIS = (1 + 2)	18.060.000,00	2.709.000,00
4. DESPESAS COM AÇÕES E SERVIÇOS PÚBLICOS DE SAÚDE (ASPS) - POR SUBFUNÇÃO E CATEGORIA ECONÔMICA	Fixado	
4.1 - ATENÇÃO BÁSICA	322.000,00	
4.1.1 - Despesas Correntes	280.000,00	
4.1.2 - Despesas de Capital	42.000,00	
4.2 - ASSISTÊNCIA HOSPITALAR E AMBULATORIAL	37.000,00	
4.2.1 - Despesas Correntes	37.000,00	
4.2.2 - Despesas de Capital	0,00	
4.3 - SUPORTE PROFILÁTICO E TERAPEÚTICO	2.000,00	
4.3.1 - Despesas Correntes	2.000,00	
4.3.2 - Despesas de Capital	0,00	
4.4 - VIGILÂNCIA SANITÁRIA	7.000,00	
4.4.1 - Despesas Correntes	6.000,00	
4.4.2 - Despesas de Capital	1.000,00	
4.5 - VIGILÂNCIA EPIDEMIOLÓGICA	22.000,00	
4.5.1 - Despesas Correntes	17.000,00	
4.5.2 - Despesas de Capital	5.000,00	
4.6 - ALIMENTAÇÃO E NUTRIÇÃO	1.000,00	
4.6.1 - Despesas Correntes	1.000,00	

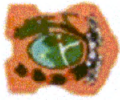

PREF. MUNIC. DE BARRA DE GUABIRABA
RUA MIGUEL TEIXEIRA, S/N - CENTRO - CNPJ:10120962/0001-38

Orçamento Programa - Exercício de 2020

Quadro 16

Page 2

Lei: 331, Data: 18/11/2019

ANÁLISE DE APLICAÇÃO NA SAÚDE

4.6.2 - Despesas de Capital	0,00
4.7 - OUTRAS SUBFUNÇÕES (X)	2.626.000,00
4.7.1 - Despesas Correntes	2.533.500,00
4.7.2 - Despesas de Capital	92.500,00
5 - TOTAL (4.1 + 4.2 + 4.3 + 4.4 + 4.5 + 4.6 + 4.7)	3.017.000,00

6 - APURAÇÃO DO CUMPRIMENTO DO LIMITE MÍNIMO PARA APLICAÇÃO EM ASPS

6.1 - Diferença entre o Valor Aplicado e a Despesa Mínima a ser Aplicada (5 - 3)	308.000,00
6.2 - PERCENTUAL DA RECEITA DE IMPOSTOS E TRANSFERÊNCIAS CONSTITUCIONAIS E LEGAIS APLICADO EM ASPS(5 /3) * 100 (Mínimo de 1%)	16,71

7 - RECEITAS ADICIONAIS PARA O FINANCIAMENTO DA SAÚDE NÃO COMPUTADAS NO CÁLCULO DO MÍNIMO

7.1 - RECEITAS DE TRANSFERÊNCIAS PARA A SAÚDE	3.390.000,00
7.1.1 - Proveniente da União - Fundo a Fundo	3.390.000,00
7.1.2 - Proveniente dos Estados	0,00
7.1.3 - Proveniente de outros Municípios	0,00

7.2 - RECEITA DE OPERAÇÕES DE CRÉDITO INTERNAS E EXTERNAS VINCULADAS A SAÚDE

7.3 - OUTRAS RECEITAS	20.000,00
------------------------------	------------------

8 - TOTAL DE RECEITAS ADICIONAIS PARA FINANCIAMENTO DA SAÚDE (7.1 + 7.2 + 7.3)

3.410.000,00

9 - DESPESAS COM SAÚDE POR SUBFUNÇÕES E CATEGORIA ECONÔMICA NÃO COMPUTADAS NO CÁLCULO DO MÍNIMO

9.1 - ATENÇÃO BÁSICA	3.195.000,00
9.1.1 - Despesas Correntes	2.935.000,00
9.1.2 - Despesas de Capital	260.000,00

9.2 - ASSISTÊNCIA HOSPITALAR E AMBULATORIAL

9.2.1 - Despesas Correntes	1.665.000,00
9.2.2 - Despesas de Capital	30.000,00

9.3 - SUPORTE PROFILÁTICO E TERAPÊUTICO

9.3.1 - Despesas Correntes	30.000,00
9.3.2 - Despesas de Capital	0,00

9.4 - VIGILÂNCIA SANITÁRIA

9.4.1 - Despesas Correntes	45.000,00
9.4.2 - Despesas de Capital	30.000,00

9.5 - VIGILÂNCIA EPIDEMIOLÓGICA

9.5.1 - Despesas Correntes	15.000,00
9.5.2 - Despesas de Capital	105.000,00

9.6 - ALIMENTAÇÃO E NUTRIÇÃO

9.6.1 - Despesas Correntes	95.000,00
9.6.2 - Despesas de Capital	10.000,00

9.7 - OUTRAS SUBFUNÇÕES

9.7.1 - Despesas Correntes	10.000,00
9.7.2 - Despesas de Capital	0,00

300.000,00
300.000,00

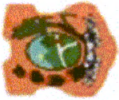

PREF. MUNIC. DE BARRA DE GUABIRABA
RUA MIGUEL TEIXEIRA, S/N - CENTRO - CNPJ:10120962/0001-38

Orçamento Programa - Exercício de 2020

Quadro 16

Page 3

Lei: 331, Data: 18/11/2019

ANÁLISE DE APLICAÇÃO NA SAÚDE

10 - TOTAL DAS DESPESAS NÃO COMPUTADAS NO CÁLCULO DO MÍNIMO (9.1 + 9.2 + 9.3 + 9.4 + 9.5 + 9.6 + 9.7)

5.380.000,00

19 - DESPESAS TOTAIS COM SAÚDE (Computadas e não computadas no cálculo do limite mínimo)

20 - ATENÇÃO BÁSICA (4.1 + 9.1)	3.517.000,00
21 - ASSISTÊNCIA HOSPITALAR E AMBULATORIAL (4.2 + 9.2)	1.732.000,00
22 - SUPORTE PROFILÁTICO E TERAPÊUTICO (4.3 + 9.3)	32.000,00
23 - VIGILÂNCIA SANITÁRIA (4.4 + 9.4)	52.000,00
24 - VIGILÂNCIA EPIDEMIOLÓGICA (4.5 + 9.5)	127.000,00
25 - ALIMENTAÇÃO E NUTRIÇÃO (4.6 + 9.6)	11.000,00
26 - OUTRAS SUBFUNÇÕES (4.7 + 9.7)	2.926.000,00
27 - TOTAL DAS DESPESAS COM SAÚDE (20 + 21 + 22 + 23 + 24 + 25 + 26)	8.397.000,00

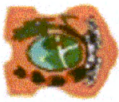

ANÁLISE DE APLICAÇÃO NO ENSINO

RECEITAS RESULTANTE DE IMPOSTOS (Caput do art. 212 da Constituição)

1. RECEITAS DE IMPOSTOS

1.1 - Receita Resultante do Imposto sobre a Propriedade Predial e Territorial Urbana - IPTU

	Valor Previsto	Obrig.(25%)
1.1.1 - IPTU	970.000,00	242.500,00
1.1.2 - Multas, Juros de Mora, Dívida Ativa e Outros Encargos do IPTU	180.000,00	45.000,00
1.2 - Receitas Resultante do Imposto sobre Transmissão Inter Vivos - ITBI	150.000,00	37.500,00
1.2.1 - ITBI	30.000,00	7.500,00
1.2.2 - Multas, Juros de Mora, Dívida Ativa e Outros Encargos do ITBI	45.000,00	11.250,00
1.3 - Receitas Resultante do Imposto sobre Serviços de Qualquer Natureza - ISS	30.000,00	7.500,00
1.3.1 - ISS	15.000,00	3.750,00
1.3.2 - Multas, Juros de Mora, Dívida Ativa e Outros Encargos do ISS	185.000,00	46.250,00
1.4 - Receitas Resultante do Imposto de Renda Retido na Fonte - IRRF	160.000,00	40.000,00
2. RECEITAS DE TRANSFERÊNCIAS CONSTITUCIONAIS E LEGAIS	25.000,00	6.250,00
2.1 - Cota-Parte FPM	560.000,00	140.000,00

2. RECEITAS DE TRANSFERÊNCIAS CONSTITUCIONAIS E LEGAIS

2.1 - Cota-Parte FPM	19.090.000,00	4.772.500,00
2.1.1 - Parcela referente à CF, art. 159, I alínea b	15.000.000,00	3.750.000,00
2.1.2 - Parcela referente à CF, art. 159, I alínea d	13.000.000,00	3.250.000,00
2.1.3 - Parcela referente à CF, art. 159, I alínea e	1.000.000,00	250.000,00
2.2 - Cota-Parte ICMS	1.000.000,00	250.000,00
2.3 - ICMS-Desoneração - L.C. nº87/1996	3.700.000,00	925.000,00
2.4 - Cota-Parte IPI-Exportação	10.000,00	2.500,00
2.5 - Cota-Parte ITR	30.000,00	7.500,00
2.6 - Cota-Parte IPVA	50.000,00	12.500,00
2.7 - Cota-Parte IOF-Ouro	300.000,00	75.000,00
3. TOTAL DA RECEITA DE IMPOSTOS (1+2)	20.060.000,00	5.015.000,00

RECEITAS ADICIONAIS PARA FINANCIAMENTO DO ENSINO

4. RECEITA DA APLICAÇÃO FINANCEIRA DE OUTROS RECURSOS DE IMPOSTOS VINCULADOS AO ENSINO

5. RECEITA DE TRANSFERÊNCIA DO FNDE

5.1 - Transferências do Salário-Educação	30.000,00	30.000,00
5.2 - Transferências Diretas - PDDE	1.020.000,00	1.020.000,00
5.3 - Transferências Diretas - PNAE	280.000,00	280.000,00
5.4 - Transferências Diretas - PNATE	14.000,00	14.000,00
5.5 - Outras Transferências do FNDE	266.000,00	266.000,00
5.6 - Aplicação Financeira dos Recursos do FNDE	40.000,00	40.000,00
6. RECEITA DE TRANSFERÊNCIAS DE CONVÊNIOS	420.000,00	420.000,00
6.1 - Transferências de Convênios	0,00	0,00
6.2 - Aplicação Financeira dos Recursos de Convênios	80.000,00	80.000,00
7. RECEITA DE OPERAÇÕES DE CRÉDITO	0,00	0,00
8. OUTRAS RECEITAS PARA FINANCIAMENTO DO ENSINO	0,00	0,00
9. TOTAL DAS OUTRAS RECEITAS ADICIONAIS DO ENSINO (4+5+6+7+8)	1.130.000,00	1.130.000,00

6. RECEITA DE TRANSFERÊNCIAS DE CONVÊNIOS

6.1 - Transferências de Convênios	80.000,00	80.000,00
6.2 - Aplicação Financeira dos Recursos de Convênios	0,00	0,00
7. RECEITA DE OPERAÇÕES DE CRÉDITO	0,00	0,00
8. OUTRAS RECEITAS PARA FINANCIAMENTO DO ENSINO	0,00	0,00
9. TOTAL DAS OUTRAS RECEITAS ADICIONAIS DO ENSINO (4+5+6+7+8)	1.130.000,00	1.130.000,00

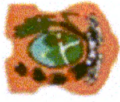

ANÁLISE DE APLICAÇÃO NO ENSINO

RECEITAS DO FUNDEB

10. RECEITAS DESTINADAS AO FUNDEB

- 10.1 - Cota-Parte FPM Destinada ao FUNDEB - (20% de 2.1.1)
- 10.2 - Cota-Parte ICMS Destinada ao FUNDEB - (20% de 2.2)
- 10.3 - ICMS - Desoneração Destinada ao FUNDEB - (20% de 2.3)
- 10.4 - Cota-Parte IPI-Exportação Destinada ao FUNDEB - (20% de 2.4)
- 10.5 - Cota-Parte ITR Destinada ao FUNDEB - (20% de 2.5)
- 10.6 - Cota-Parte IPVA Destinada ao FUNDEB - (20% de 2.6)

11. RECEITAS RECEBIDAS DO FUNDEB

- 11.1 - Transferências de Recursos do FUNDEB
 - 11.2 - Complementação da União ao FUNDEB
 - 11.3 - Receita de Aplicação Financeira dos Recursos do FUNDEB
- 12. RESULTADO LÍQUIDO DAS TRANSFERÊNCIAS DO FUNDEB (11.1 - 10)**
- 12.1 - ACRÉSCIMO RESULTANTE DAS TRANSFERÊNCIAS DO FUNDEB
 - 12.2 - DECRESCIMO RESULTANTE DAS TRANSFERÊNCIAS DO FUNDEB

	Valor Previsto
10. RECEITAS DESTINADAS AO FUNDEB	3.418.000,00
10.1 - Cota-Parte FPM Destinada ao FUNDEB - (20% de 2.1.1)	2.600.000,00
10.2 - Cota-Parte ICMS Destinada ao FUNDEB - (20% de 2.2)	740.000,00
10.3 - ICMS - Desoneração Destinada ao FUNDEB - (20% de 2.3)	2.000,00
10.4 - Cota-Parte IPI-Exportação Destinada ao FUNDEB - (20% de 2.4)	6.000,00
10.5 - Cota-Parte ITR Destinada ao FUNDEB - (20% de 2.5)	10.000,00
10.6 - Cota-Parte IPVA Destinada ao FUNDEB - (20% de 2.6)	60.000,00
11. RECEITAS RECEBIDAS DO FUNDEB	10.470.000,00
11.1 - Transferências de Recursos do FUNDEB	8.570.000,00
11.2 - Complementação da União ao FUNDEB	1.900.000,00
11.3 - Receita de Aplicação Financeira dos Recursos do FUNDEB	0,00
12. RESULTADO LÍQUIDO DAS TRANSFERÊNCIAS DO FUNDEB (11.1 - 10)	5.152.000,00
12.1 - ACRÉSCIMO RESULTANTE DAS TRANSFERÊNCIAS DO FUNDEB	5.152.000,00
12.2 - DECRESCIMO RESULTANTE DAS TRANSFERÊNCIAS DO FUNDEB	0,00

DESPESAS DO FUNDEB

13. ORÇADO DOS PROFISSIONAIS DO MAGISTÉRIO

- 13.1 - Com Educação Infantil
- 13.2 - Com Ensino Fundamental

14. OUTRAS DESPESAS

- 14.1 - Com Educação Infantil
- 14.2 - Com Ensino Fundamental

15. TOTAL DAS DESPESAS DO FUNDEB (13+14)

16. TOTAL DAS DESPESAS DO FUNDEB PARA FINS DE LIMITE (15)

- 16.1 - Mínimo de 60% do FUNDEB na Remuneração do Magistério ((13)/(11)x100%)
- 16.2 - Máximo de 40% em Despesa com MDE, que não Remuneração do Magistério ((14)/(11)x100%)

	Valor Fixado
13. ORÇADO DOS PROFISSIONAIS DO MAGISTÉRIO	6.465.000,00
13.1 - Com Educação Infantil	35.000,00
13.2 - Com Ensino Fundamental	6.430.000,00
14. OUTRAS DESPESAS	4.138.000,00
14.1 - Com Educação Infantil	72.000,00
14.2 - Com Ensino Fundamental	4.066.000,00
15. TOTAL DAS DESPESAS DO FUNDEB (13+14)	10.603.000,00
15.1 - Total	101,27
15.2 - Total	61,75
15.3 - Total	39,52

DESPESAS COM MANUTENÇÃO/DESENV.DO ENSINO CUSTEADAS COM RECEITA RESULTANTE DE IMPOSTOS E RECURSOS DO FUNDEB

17. EDUCAÇÃO INFANTIL

17.1 - Creche

- 17.1.1 - Despesas Custeadas com Recursos do FUNDEB
- 17.1.2 - Despesas Custeadas com Outros Recursos de Impostos

17.2 Pré-escola

- 17.2.1 - Despesas Custeadas com Recursos do FUNDEB
- 17.2.2 - Despesas Custeadas com Outros Recursos de Impostos

18. ENSINO FUNDAMENTAL

- 18.1 - Despesas Custeadas com Recursos do FUNDEB
- 18.2 - Despesas Custeadas com Outros Recursos de Impostos

OUTRAS DESPESAS DO MDE

- 19. ENSINO MÉDIO
- 20. ENSINO SUPERIOR
- 21. ENSINO PROFISSIONAL NÃO INTEGRADO AO ENSINO REGULAR

	Valor Fixado
17. EDUCAÇÃO INFANTIL	531.000,00
17.1 - Creche	195.000,00
17.1.1 - Despesas Custeadas com Recursos do FUNDEB	0,00
17.1.2 - Despesas Custeadas com Outros Recursos de Impostos	195.000,00
17.2 Pré-escola	336.000,00
17.2.1 - Despesas Custeadas com Recursos do FUNDEB	107.000,00
17.2.2 - Despesas Custeadas com Outros Recursos de Impostos	229.000,00
18. ENSINO FUNDAMENTAL	11.485.000,00
18.1 - Despesas Custeadas com Recursos do FUNDEB	10.566.000,00
18.2 - Despesas Custeadas com Outros Recursos de Impostos	919.000,00
OUTRAS DESPESAS DO MDE	Valor Fixado
19. ENSINO MÉDIO	0,00
20. ENSINO SUPERIOR	0,00
21. ENSINO PROFISSIONAL NÃO INTEGRADO AO ENSINO REGULAR	0,00

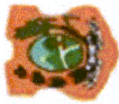

PREF. MUNIC. DE BARRA DE GUABIRABA
RUA MIGUEL TEIXEIRA, S/N - CENTRO - CNPJ:10120962/0001-38

Orçamento Programa - Exercício de 2020

ANÁLISE DE APLICAÇÃO NO ENSINO

Page 3

Lei: 331, Data: 18/11/2019

22. OUTRAS	
23. TOTAL DAS DESPESAS COM AÇÕES TÍPICAS DE MANUTENÇÃO E DESENVOLVIMENTO (17+18+19+20+21+22)	0,00 12.016.000,00
DEDUÇÕES CONSIDERADAS PARA FINS DE LIMITE CONSTITUCIONAL	
24. RESULTADOS LÍQUIDOS DAS TRANSFERÊNCIAS DO FUNDEB = (12)	
25. DESPESAS CUSTEADAS COM A COMPLEMENTAÇÃO DO FUNDEB NO EXERCÍCIO	5.152.000,00
26. TOTAL DAS DEDUÇÕES CONSIDERADAS PARA FINS DE LIMITE (24+25)	0,00
27. TOTAL DAS DESPESAS PARA FINS DE LIMITE ((17+18)-26)	5.152.000,00
28. PERCENTUAL DE APLICAÇÃO EM MDE SOBRE A RECEITA LÍQUIDA DE IMPOSTOS ((27)/(3)x100) - LIMITE 25%	6.864.000,00 34,22
OUTRAS INFORMAÇÕES PARA CONTROLE	
29. DESPESAS CUSTEADAS COM A APLICAÇÃO FINANCEIRA DE OUTROS RECURSOS DE IMPOSTOS VINCULADOS AO ENSINO	0,00
30. DESPESAS CUSTEADAS COM A CONTRIBUIÇÃO SOCIAL DO SALÁRIO-EDUCAÇÃO	0,00
31. DESPESAS CUSTEADAS COM OPERAÇÕES DE CRÉDITO	0,00
32. DESPESAS CUSTEADAS COM OUTRAS RECEITAS PARA FINANCIAMENTO DO ENSINO	1.277.000,00
33. TOTAL DAS OUTRAS DESPESAS CUSTEADAS COM RECEITAS ADICIONAIS PARA FINANCIAMENTO DO ENSINO (29+30+31+32)	1.277.000,00
34. TOTAL GERAL DAS DESPESAS COM MDE (23+33)	13.293.000,00

**PREF. MUNIC. DE BARRA DE GUABIRABA**

RUA MIGUEL TEIXEIRA, S/N - CENTRO - CNPJ:10120962/0001-38

Orçamento Programa - Exercício de 2020

RECEITA CORRENTE LIQUIDA - LC 101, ART. 2, Inciso IV

Quadro 20

Page 1

Lei: 331, Data: 18/11/2019

Código	Especificação	Previsão
1000.00.0.0.0	RECEITAS CORRENTES	
1100.00.0.0.0	IMPOSTOS, TAXAS E CONTRIBUIÇÕES DE MELHORIA	1.375.000,00
1200.00.0.0.0	CONTRIBUIÇÕES	1.620.000,00
1300.00.0.0.0	RECEITA PATRIMONIAL	233.000,00
1600.00.0.0.0	RECEITA DE SERVIÇOS	55.000,00
1700.00.0.0.0	TRANSFERÊNCIAS CORRENTES	36.098.000,00
1900.00.0.0.0	OUTRAS RECEITAS CORRENTES	763.000,00
9500.00.0.0.0	(R) DEDUÇÕES DO FUNDEB	-3.418.000,00
1218.01.0.0.0	CONTRIB.SERV.CIVIL PLANO SEGURIDADE SOCIAL-EST/DF/ML	-1.620.000,00
1990.03.0.0.0	COMPENSAÇÕES FINANCEIRAS ENTRE O REGIME GERAL E OS	-600.000,00
	TOTAL	34.506.000,00

Percentual de Gastos com Pessoal**Legislativo**

Despesa com Pessoal 1.159.000,00

Despesa Líquida: 1.159.000,00

Percentual Aplicado: 3,36 %

Executivo

Despesa com Pessoal 22.343.000,00

Deduções

Categoria	Tipo	Valor	Descrição da Dedução
3.1.90.01.00	PR	3.360.000,00	Aposentadorias, Reserva Remunerada e Reformas
3.1.90.03.00	PR	530.000,00	Pensões do RPPS e do Militar
3.1.90.91.00	NV	530.000,00	SENTENÇAS JUDICIAIS
3.1.90.91.00	PR	10.000,00	SENTENÇAS JUDICIAIS
3.1.90.92.00	EF	6.000,00	DESPESAS DE EXERCÍCIOS ANTERIORES
3.1.90.92.00	FO	10.000,00	DESPESAS DE EXERCÍCIOS ANTERIORES
3.1.90.92.00	NV	30.000,00	DESPESAS DE EXERCÍCIOS ANTERIORES
3.1.90.92.00	PR	20.000,00	DESPESAS DE EXERCÍCIOS ANTERIORES
3.1.90.92.00	SD	41.000,00	DESPESAS DE EXERCÍCIOS ANTERIORES
3.1.90.94.00	FM	45.000,00	INDENIZAÇÕES E RESTITUIÇÕES TRABALHISTAS
3.1.90.94.00	FO	15.000,00	INDENIZAÇÕES E RESTITUIÇÕES TRABALHISTAS
3.1.90.94.00	NV	25.000,00	INDENIZAÇÕES E RESTITUIÇÕES TRABALHISTAS
3.1.90.94.00	PR	255.000,00	INDENIZAÇÕES E RESTITUIÇÕES TRABALHISTAS
3.1.90.94.00	SD	11.000,00	INDENIZAÇÕES E RESTITUIÇÕES TRABALHISTAS

Total Deduções 4.888.000,00

Despesa Líquida: 17.455.000,00

Percentual Aplicado: 50,59 %

**PREF. MUNIC. DE BARRA DE GUABIRABA**

RUA MIGUEL TEIXEIRA, S/N - CENTRO - CNPJ:10120962/0001-38

Anexo 02

Orçamento Programa - Exercício de 2020

Page 1

PREVISÃO DA RECEITA

Lei: 331, Data: 18/11/2019

Código	Especificação	F.R.	Desdobramento	SubCategoria Fonte	Categoria Econômica
1000.00.0.0	RECEITAS CORRENTES	0.000.000			40.144.000,00
1100.00.0.0	IMPOSTOS, TAXAS E CONTRIBUIÇÕES DE MELHORIA	0.000.000		1.375.000,00	
1110.00.0.0	IMPOSTOS	0.000.000		970.000,00	
1113.00.0.0	IMPOSTOS SOBRE A RENDA E PROVENTOS DE QUALQUER NATUREZA	0.000.000	560.000,00		
1113.03.0.0	IMPOSTO SOBRE A RENDA - RETIDO NA FONTE	0.000.000	560.000,00		
1113.03.1.0	IMPOSTO SOBRE A RENDA - RETIDO NA FONTE - TRABALHO	0.000.000	260.000,00		
1113.03.4.0	IRRF-OUTROS RENDIMENTOS	0.000.000	300.000,00		
1118.00.0.0	IMPOSTOS ESPECÍFICOS DE ESTADOS, DF E MUNICÍPIOS	0.000.000	410.000,00		
1118.01.0.0	IMPOSTOS SOBRE O PATRIMÔNIO PARA ESTADOS/DF/MUNICÍPIOS	0.000.000	225.000,00		
1118.01.1.0	IMPOSTO SOBRE A PROPRIEDADE PREDIAL E TERRITORIAL URBANA	0.000.000	180.000,00		
1118.01.4.0	IMPOSTO TRANSMISSÃO "INTER VIVOS" BENS IMÓV.DIR.REAL IMOVEIS	0.000.000	45.000,00		
1118.02.0.0	IMPOSTOS PRODUÇÃO, CIRCULAÇÃO MERCADORIAS E SERVIÇO	0.000.000	185.000,00		
1118.02.3.0	IMPOSTO SOBRE SERVIÇOS DE QUALQUER NATUREZA	0.000.000	185.000,00		
1118.02.3.1	ISS-PRINCIPAL	0.01.00	160.000,00		
1120.00.0.0	TAXAS	0.000.000		255.000,00	
1122.00.0.0	TAXAS PELA PRESTAÇÃO DE SERVIÇOS	0.000.000	240.000,00		
1122.01.0.0	TAXAS PELA PRESTAÇÃO DE SERVIÇOS	0.000.000	240.000,00		
1122.01.1.0	TAXAS PELA PRESTAÇÃO DE SERVIÇOS	0.000.000	240.000,00		
1122.01.1.1	TAXAS PELA PRESTAÇÃO DE SERVIÇOS-PRINCIPAL	0.01.00	240.000,00		
1128.00.0.0	TAXAS - ESPECÍFICAS DE ESTADOS, DF E MUNICÍPIOS	0.000.000	15.000,00		
1128.01.0.0	TAXAS DE INSPEÇÃO, CONTROLE E FISCALIZAÇÃO	0.000.000	15.000,00		
1128.01.9.0	TAXAS DE INSPEÇÃO, CONTROLE E FISCALIZAÇÃO - OUTRAS	0.000.000	15.000,00		
1128.01.9.1	TAXAS INSP.CONTR.FISC.-OUTRAS-PRINCIPAL	0.01.00	15.000,00		
1130.00.0.0	CONTRIBUIÇÃO DE MELHORIA	0.000.000		150.000,00	
1138.00.0.0	CONTRIBUIÇÃO DE MELHORIA - ESPECÍFICA DE ESTADOS, DF E MUNIC	0.000.000	150.000,00		
1138.02.0.0	CONTRIB.MELH.EXPANSÃO REDE ILUMINAÇÃO PÚBL.CIDADE	0.000.000	140.000,00		
1138.02.1.0	CONTRIB.MELH.EXPANSÃO REDE ILUMINAÇÃO PÚBL.CIDADE	0.000.000	140.000,00		
1138.99.0.0	OUTRAS CONTRIBUIÇÕES DE MELHORIA	0.000.000	10.000,00		
1138.99.1.0	OUTRAS CONTRIBUIÇÕES DE MELHORIA	0.000.000	10.000,00		
1200.00.0.0	CONTRIBUIÇÕES	0.000.000		1.620.000,00	
1210.00.0.0	CONTRIBUIÇÕES SOCIAIS	0.000.000		1.620.000,00	
1218.00.0.0	CONTRIBUIÇÕES SOCIAIS ESPECÍFICAS DE ESTADOS, DF E MUNICÍPIO	0.000.000	1.620.000,00		
1218.01.0.0	CONTRIB.SERV.CIVIL PLANO SEGURIDADE SOCIAL-EST/DF/MUNIC.	0.000.000	1.620.000,00		
1218.01.1.0	CPSSS DO SERVIDOR CIVIL ATIVO	0.000.000	1.610.000,00		
1218.01.1.1	CPSSS DO SERVIDOR CIVIL ATIVO - PRINCIPAL	0.01.00	35.000,00		
1218.01.1.1	CPSSS DO SERVIDOR CIVIL ATIVO - PRINCIPAL	0.01.00	1.565.000,00		
1218.01.1.2	CPSSS DO SERVIDOR CIVIL ATIVO - MULTAS E JUROS DE MORA	0.01.00	5.000,00		

**PREF. MUNIC. DE BARRA DE GUABIRABA**

RUA MIGUEL TEIXEIRA, S/N - CENTRO - CNPJ:10120962/0001-38

Anexo 02

Orçamento Programa - Exercício de 2020

Page 2

PREVISÃO DA RECEITA

Lei: 331, Data: 18/11/2019

Código	Especificação	F.R.	Desdobramento	SubCategoria Fonte	Categoria Econômica
1218.01.1.2	CPSSS DO SERVIDOR CIVIL ATIVO - MULTAS E JUROS DE MORA	0.01.00	5.000,00		
1218.01.2.0	CPSSS DO SERVIDOR CIVIL INATIVO	0.000.000	5.000,00		
1218.01.2.1	CPSSS DO SERVIDOR CIVIL INATIVO - PRINCIPAL	0.01.00	5.000,00		
1218.01.3.0	CPSSS DO SERVIDOR CIVIL - PENSIONISTAS	0.000.000	5.000,00		
1218.01.3.1	CPSSS DO SERVIDOR CIVIL - PENSIONISTAS - PRINCIPAL	0.01.00	5.000,00		
1300.00.0.0	RECEITA PATRIMONIAL	0.000.000		233.000,00	
1310.00.0.0	EXPLORAÇÃO DO PATRIMÔNIO IMOBILIÁRIO DO ESTADO	0.000.000		30.000,00	
1310.01.0.0	ALUGUÉIS, ARRENDAMENTOS, FOROS, LAUDÉMIOS, TARIFAS DE OCUPAÇ	0.000.000	15.000,00		
1310.01.1.0	ALUGUÉIS E ARRENDAMENTOS	0.000.000	15.000,00		
1310.01.1.1	ALUGUÉIS E ARRENDAMENTOS-PRINCIPAL	0.01.00	15.000,00		
1310.02.0.0	CONCESSÃO, PERM. AUTORIZ. CESSÃO DIR. USO BENSINOV. PÚBLICOS	0.000.000	15.000,00		
1310.02.1.0	CONCESSÃO, PERM. AUTORIZ. CESSÃO DIR. USO BENSINOV. PÚBLICOS	0.000.000	15.000,00		
1320.00.0.0	VALORES MOBILIÁRIOS	0.000.000		178.000,00	
1321.00.0.0	JUROS E CORREÇÕES MONETÁRIAS	0.000.000	173.000,00		
1321.00.1.0	REMUNERAÇÃO DE DEPÓSITOS BANCÁRIOS	0.000.000	173.000,00		
1321.00.1.1	REMUNERAÇÃO DE DEPÓSITOS BANCÁRIOS-PRINCIPAL	0.01.00	20.000,00		
1321.00.1.1	REMUNERAÇÃO DE DEPÓSITOS BANCÁRIOS-PRINCIPAL	0.01.00	30.000,00		
1321.00.1.1	REMUNERAÇÃO DE DEPÓSITOS BANCÁRIOS-PRINCIPAL	0.01.00	40.000,00		
1321.00.1.1	REMUNERAÇÃO DE DEPÓSITOS BANCÁRIOS-PRINCIPAL	0.01.00	20.000,00		
1321.00.1.1	REMUNERAÇÃO DE DEPÓSITOS BANCÁRIOS-PRINCIPAL	0.01.00	20.000,00		
1321.00.1.1	REMUNERAÇÃO DE DEPÓSITOS BANCÁRIOS-PRINCIPAL	0.01.00	3.000,00		
1321.00.1.1	REMUNERAÇÃO DE DEPÓSITOS BANCÁRIOS-PRINCIPAL	0.01.00	40.000,00		
1329.00.0.0	OUTROS VALORES MOBILIÁRIOS	0.000.000	5.000,00		
1329.00.1.0	OUTROS VALORES MOBILIÁRIOS	0.000.000	5.000,00		
1330.00.0.0	DELEGAÇÃO SERV. PÚBL. CONC. PERMISSÃO, AUTORIZ. / LICENÇA	0.000.000		20.000,00	
1331.00.0.0	DELEGAÇÃO PARA A PRESTAÇÃO DOS SERVIÇOS DE TRANSPORTE	0.000.000	10.000,00		
1331.01.0.0	DELEGAÇÃO PRESTAÇÃO SERVIÇOS DE TRANSPORTE RODOVIÁRIO	0.000.000	10.000,00		
1331.01.1.0	DELEGAÇÃO PRESTAÇÃO SERVIÇOS DE TRANSPORTE RODOVIÁRIO	0.000.000	10.000,00		
1339.00.0.0	DEMAIS DELEGAÇÕES DE SERVIÇOS PÚBLICOS	0.000.000	10.000,00		
1339.99.0.0	OUTRAS DELEGAÇÕES DE SERVIÇOS PÚBLICOS	0.000.000	10.000,00		
1339.99.1.0	OUTRAS DELEGAÇÕES DE SERVIÇOS PÚBLICOS	0.000.000	10.000,00		
1360.00.0.0	CESSÃO DE DIREITOS	0.000.000		5.000,00	
1360.01.0.0	CESSÃO DO DIREITO DE OPERACIONALIZAÇÃO DE PAGAMENTOS	0.000.000	5.000,00		
1360.01.1.0	CESSÃO DO DIREITO DE OPERACIONALIZAÇÃO DE PAGAMENTOS	0.000.000	5.000,00		
1600.00.0.0	RECEITA DE SERVIÇOS	0.000.000		55.000,00	
1610.00.0.0	SERVIÇOS ADMINISTRATIVOS E COMERCIAIS GERAIS	0.000.000		35.000,00	

**PREF. MUNIC. DE BARRA DE GUABIRABA**

RUA MIGUEL TEIXEIRA, S/N - CENTRO - CNPJ:10120962/0001-38

Anexo 02

Orçamento Programa - Exercício de 2020

Page 3

PREVISÃO DA RECEITA

Lei: 331, Data: 18/11/2019

Código	Especificação	F.R.	Desdobramento	SubCategoria Fonte	Categoria Econômica
1610.01.0.0	SERVIÇOS ADMINISTRATIVOS E COMERCIAIS GERAIS	0.000.000	35.000,00		
1610.01.1.0	SERVIÇOS ADMINISTRATIVOS E COMERCIAIS GERAIS	0.000.000	35.000,00		
1610.01.1.1	SERVIÇOS ADMINISTRATIVOS E COMERCIAIS GERAIS-PRINCIPAL	0.01.00	35.000,00		
1620.00.0.0	SERVIÇOS E ATIVIDADES REFERENTES À NAVEGAÇÃO E AO TRANSPORTE	0.000.000		20.000,00	
1620.02.0.0	SERVIÇOS DE TRANSPORTE	0.000.000	20.000,00		
1620.02.1.0	SERVIÇOS DE TRANSPORTE	0.000.000	20.000,00		
1700.00.0.0	TRANSFERÊNCIAS CORRENTES	0.000.000		36.098.000,00	
1710.00.0.0	TRANSFERÊNCIAS DA UNIÃO E DE SUAS ENTIDADES	0.000.000		22.742.000,00	
1718.00.0.0	TRANSFERÊNCIAS UNIÃO - ESPECÍF. ESTADOS, DF E MUNICÍPIOS	0.000.000	22.742.000,00		
1718.01.0.0	PARTICIPAÇÃO NA RECEITA DA UNIÃO	0.000.000	15.050.000,00		
1718.01.2.0	COTA-PARTE DO FUNDO PARTICIPAÇÃO MUNICÍPIOS-COTA MENSAL	0.000.000	13.000.000,00		
1718.01.3.0	COTA-PARTE FUNDO DE PARTIC. MUNIC.- 1% COTA DEZEMBRO	0.000.000	1.000.000,00		
1718.01.4.0	COTA-PARTE FUNDO DE PARTIC.DOS MUNIC.- 1% COTA JULHO	0.000.000	1.000.000,00		
1718.01.5.0	COTA-PARTE DO IMPOSTO SOBRE A PROPRIEDADE TERRITORIAL RURAL	0.000.000	50.000,00		
1718.02.0.0	TRANSF.COMPENS.FINANC. PELA EXPLORAÇ. DE REC.NATURAIS	0.000.000	200.000,00		
1718.02.6.0	COTA-PARTE DO FUNDO ESPECIAL DO PETRÓLEO - FEP	0.000.000	200.000,00		
1718.03.0.0	TRANSF.RECURS.SUS-FUNDO A FUNDO-CUSTEIO SERV.PUB.SAUDE	0.000.000	3.120.000,00		
1718.03.1.0	TRANSFERÊNCIA DE RECURSOS DO SUS - ATENÇÃO BÁSICA	0.000.000	2.420.000,00		
1718.03.1.1	TRANSFERÊNCIA DE RECURSOS DO SUS - ATENÇÃO BÁSICA-PRINCIPAL	0.01.00	80.000,00		
1718.03.1.1	TRANSFERÊNCIA DE RECURSOS DO SUS - ATENÇÃO BÁSICA-PRINCIPAL	0.05.00	2.340.000,00		
1718.03.2.0	TRANSF.SUS - ATENÇÃO MÉDIA/ALTA COMPLEX.AMB E HOSPITALAR	0.000.000	390.000,00		
1718.03.2.1	SUS-ATENÇÃO MÉDIA E ALTA COMPLEX. AMB E HOSPIT- PRINCIPAL	0.05.00	390.000,00		
1718.03.3.0	TRANSFERÊNCIA DE RECURSOS DO SUS - VIGILÂNCIA EM SAÚDE	0.000.000	120.000,00		
1718.03.3.1	TRANSF.SUS - VIGILÂNCIA EM SAÚDE - PRINCIPAL	0.05.00	120.000,00		
1718.03.4.0	TRANSFERÊNCIA DE RECURSOS DO SUS - ASSISTÊNCIA FARMACÊUTICA	0.000.000	90.000,00		
1718.03.4.1	TRANSF.DE RECURSOS SUS - ASSIST.FARMACÊUTICA- PRINCIPAL	0.05.00	90.000,00		
1718.03.9.0	TRANSF.DE RECURSOS DO SUS - OUT. PROG.FINANC. FUNDO A FUNDO	0.000.000	100.000,00		
1718.04.0.0	TRANSF.SUS- BLOCO INV.REDE SERV.PUB.DE SAÚDE	0.000.000	200.000,00		
1718.04.1.0	TRANSF.REC.DO SUS DESTINADO À ATENÇÃO BÁSICA	0.000.000	100.000,00		
1718.04.2.0	TRANSF.DO SUS DESTINADO À ATENÇÃO ESPECIALIZADA	0.000.000	50.000,00		
1718.04.5.0	TRANSFER. DO SUS DESTINADOS À GESTÃO SUS	0.000.000	40.000,00		
1718.04.6.0	OUTRAS TRANSF. DE RECURSOS DO SUS NÃO DETALH.ANTERIORMENTE	0.000.000	10.000,00		
1718.05.0.0	TRANSFER.DE RECURSOS DO FUNDO NAC. DESENV.EDUCAÇÃO FNDE	0.000.000	1.020.000,00		
1718.05.1.0	TRANSFERÊNCIAS DO SALÁRIO-EDUCAÇÃO	0.000.000	280.000,00		
1718.05.2.0	TRANSF. DIRETAS-FNDE REF. PROG.DINHEIRO DIRETO NA ESC-PDDE	0.000.000	14.000,00		
1718.05.3.0	TRANSF.DIRETAS DO FNDE REF.PROG.NAC.	0.000.000	266.000,00		

**PREF. MUNIC. DE BARRA DE GUABIRABA**

RUA MIGUEL TEIXEIRA, S/N - CENTRO - CNPJ:10120962/0001-38

Anexo 02

Orçamento Programa - Exercício de 2020

Page 4

PREVISÃO DA RECEITA

Lei: 331, Data: 18/11/2019

Código	Especificação	F.R.	Desdobramento	SubCategoria Fonte	Categoria Econômica
	ALIM. ESCOLAR-PNAE				
1718.05.3.1	TRANSF. DIRETAS DO FNDE - PROGRAMA PNAE - PRINCIPAL	0.01.00	266.000,00		
1718.05.4.0	TRANSFER.FNDE REF.AO PROG.NAC.APOIO TRANSP.ESCOLAR-PNATE	0.000.000	40.000,00		
1718.05.4.1	TRANSF. DIRETAS DO FNDE - PROGRAMA PNATE - PRINCIPAL	0.01.00	40.000,00		
1718.05.9.0	OUTRAS TRANSF.DIRETAS FUNDO NAC.DESENV.EDUC.FNDE	0.000.000	420.000,00		
1718.06.0.0	TRANSFERÊNCIA FINANCEIRA ICMS - DESONERAÇÃO - L.C. Nº 87/96	0.000.000	10.000,00		
1718.06.1.0	TRANSFERÊNCIA FINANCEIRA ICMS - DESONERAÇÃO - L.C. Nº 87/96	0.000.000	10.000,00		
1718.09.0.0	TRANSF.RECUR.COMPLEM.UNIÃO FUNDEB	0.000.000	1.900.000,00		
1718.09.1.0	TRANSF.RECUR.COMPLEM.UNIÃO FUNDEB	0.000.000	1.900.000,00		
1718.10.0.0	TRANSFERÊNCIAS DE CONVÊNIO DA UNIÃO E DE SUAS ENTIDADES	0.000.000	390.000,00		
1718.10.1.0	TRANSFERÊNCIAS CONVÊNIO UNIÃO SISTEMA ÚNICO SAÚDE SUS	0.000.000	100.000,00		
1718.10.2.0	TRANSF.DE CONV.DA UNIÃO DESTINADOS A PROG EDUCAÇÃO	0.000.000	80.000,00		
1718.10.3.0	TRANSF.CONV.UNIÃO PROGRAMAS ASSISTENCIA SOCIAL	0.000.000	40.000,00		
1718.10.4.0	TRANSFERÊNCIAS CONVÊNIO UNIÃO PROGRAMAS COMBATE A FOME	0.000.000	20.000,00		
1718.10.5.0	TRANSFERÊNCIAS DE CONVÊNIO DA UNIÃO DESTINADAS A PROGRAMAS	0.000.000	70.000,00		
1718.10.9.0	OUTRAS TRANSFERÊNCIAS DE CONVÊNIO DA UNIÃO	0.000.000	80.000,00		
1718.12.0.0	TRANSF.DE RECURSOS DO FUNDO NACIONAL DE ASSIST.SOCIAL-FNAS	0.000.000	702.000,00		
1718.12.1.0	TRANSF.DE RECURSOS DO FUNDO NACIONAL DE ASSIST.SOCIAL-FNAS	0.000.000	702.000,00		
1718.12.1.1	TRANSFERÊNCIAS DE RECURSOS DO FNAS - PRINCIPAL	0.01.00	702.000,00		
1718.99.0.0	OUTRAS TRANSFERÊNCIAS DA UNIÃO	0.000.000	150.000,00		
1718.99.1.0	OUTRAS TRANSFERÊNCIAS DA UNIÃO	0.000.000	150.000,00		
1720.00.0.0	TRANSFERÊNCIAS ESTADOS E DO DF E DE SUAS ENTIDADES	0.000.000		4.596.000,00	
1728.00.0.0	TRANSFERÊNCIAS ESTADOS - ESPECÍFICAS ESTADOS, DF E MUNIC.	0.000.000	4.596.000,00		
1728.01.0.0	PARTICIPAÇÃO NA RECEITA DOS ESTADOS	0.000.000	4.246.000,00		
1728.01.1.0	COTA-PARTE DO ICMS	0.000.000	3.700.000,00		
1728.01.2.0	COTA-PARTE DO IPVA	0.000.000	300.000,00		
1728.01.3.0	COTA-PARTE DO IPI - MUNICÍPIOS	0.000.000	30.000,00		
1728.01.4.0	COTA-PARTE CONTRIBUIÇÃO INTERVENÇÃO DOMÍNIO ECONÔMICO	0.000.000	80.000,00		
1728.01.5.0	OUTRAS PARTICIPAÇÕES NA RECEITA DOS ESTADOS	0.000.000	136.000,00		
1728.03.0.0	TRANSF.RECURSOS ESTADO PROGRAMAS SAÚDE-FUNDO A FUNDO	0.000.000	100.000,00		
1728.03.1.0	TRANSF.RECURSOS ESTADO PROGRAMAS SAÚDE-FUNDO A FUNDO	0.000.000	100.000,00		
1728.10.0.0	TRANSFERÊNCIA CONVÊNIO ESTADOS E DF E SUAS ENTIDADES	0.000.000	250.000,00		
1728.10.1.0	TRANSF.CONV.ESTADOS SISTEMA ÚNICO SAÚDE-SUS	0.000.000	50.000,00		
1728.10.2.0	TRANSFERÊNCIAS CONVÊNIO ESTADOS A PROGRAMA EDUCAÇÃO	0.000.000	80.000,00		
1728.10.9.0	OUTRAS TRANSFERÊNCIAS DE CONVÊNIO DOS ESTADOS	0.000.000	120.000,00		
1728.10.9.1	OUTRAS TRANSFERÊNCIAS DE CONVÊNIO DOS ESTADOS-PRINCIPAL	0.01.00	30.000,00		

**PREF. MUNIC. DE BARRA DE GUABIRABA**

RUA MIGUEL TEIXEIRA, S/N - CENTRO - CNPJ:10120962/0001-38

Anexo 02

Orçamento Programa - Exercício de 2020

Page 5

PREVISÃO DA RECEITA

Lei: 331, Data: 18/11/2019

Código	Especificação	F.R.	Desdobramento	SubCategoria Fonte	Categoria Econômica
1750.00.0.0	TRANSFERÊNCIAS DE OUTRAS INSTITUIÇÕES PÚBLICAS	0.000.000		8.750.000,00	
1758.00.0.0	TRANSF. OUTRAS	0.000.000	8.750.000,00		
1758.01.0.0	INSTIT. PÚBL.-ESPEC.EST/DF/MUNICIPIOS	0.000.000	8.570.000,00		
1758.01.0.0	TRANSFERÊNCIAS DE RECURSOS DO FUNDEB	0.000.000	8.570.000,00		
1758.01.1.0	TRANSFERÊNCIAS DE RECURSOS DO FUNDEB	0.000.000	8.570.000,00		
1758.01.1.1	TRANSFERÊNCIAS DE RECURSOS DO FUNDEB-PRINCIPAL	0.01.00	8.570.000,00		
1758.99.0.0	OUTRAS TRANSFERÊNCIAS MULTIGOVERNAMENTAIS	0.000.000	180.000,00		
1758.99.1.0	OUTRAS TRANSFERÊNCIAS MULTIGOVERNAMENTAIS	0.000.000	180.000,00		
1760.00.0.0	TRANSFERÊNCIAS DO EXTERIOR	0.000.000		10.000,00	
1760.00.0.0	TRANSFERÊNCIAS DO EXTERIOR	0.000.000	10.000,00		
1760.00.1.0	TRANSFERÊNCIAS DO EXTERIOR	0.000.000	10.000,00		
1900.00.0.0	OUTRAS RECEITAS CORRENTES	0.000.000		763.000,00	
1920.00.0.0	INDENIZAÇÕES, RESTITUIÇÕES E RESSARCIMENTOS	0.000.000		83.000,00	
1928.00.0.0	INDENIZAÇÕES, RESTITUIÇÕES E RESSARCIMENTOS - ESPECÍFICAS PA	0.000.000	83.000,00		
1928.01.0.0	INDENIZAÇÕES- ESPECÍFICAS PARA ESTADOS/DF/MUNICIPIOS	0.000.000	48.000,00		
1928.01.1.0	INDENIZAÇÕES - ESPECÍFICAS PARA ESTADOS/DF/MUNICIPIOS	0.000.000	48.000,00		
1928.01.1.1	INDENIZAÇÕES - ESPECÍFICAS ESTADOS/DF/MUNICIPIOS-PRINCIPAL	0.01.00	33.000,00		
1928.01.1.1	INDENIZAÇÕES - ESPECÍFICAS ESTADOS/DF/MUNICIPIOS-PRINCIPAL	0.01.00	5.000,00		
1928.01.1.1	INDENIZAÇÕES - ESPECÍFICAS ESTADOS/DF/MUNICIPIOS-PRINCIPAL	0.01.00	5.000,00		
1928.01.1.1	INDENIZAÇÕES - ESPECÍFICAS ESTADOS/DF/MUNICIPIOS-PRINCIPAL	0.01.00	5.000,00		
1928.02.0.0	RESTITUIÇÕES - ESPECÍFICAS PARA ESTADOS/DF/MUNICIPIOS	0.000.000	35.000,00		
1928.02.1.0	RESTITUIÇÕES RECURSOS RECEBIDOS SUS-ESPEC.EST/DF/MUN.	0.000.000	5.000,00		
1928.02.1.1	RESTIT.RECUR.RECEB.SUS-ESPEC.EST/DF/MUN.-PRINCIPAL	0.01.00	5.000,00		
1928.02.9.0	OUTRAS	0.000.000	30.000,00		
1928.02.9.1	RESTIT-ESPEC.ESTADOS/DF/MUNIC.NÃO ESPEC.ANTERIORMENTE	0.01.00	20.000,00		
1928.02.9.1	OUTRAS RESTIT.-ESPEC.EST/DF/MUNIC.NÃO ESPEC.-PRINCIPAL	0.01.00	5.000,00		
1928.02.9.1	OUTRAS RESTIT.-ESPEC.EST/DF/MUNIC.NÃO ESPEC.-PRINCIPAL	0.01.00	5.000,00		
1990.00.0.0	DEMAIS RECEITAS CORRENTES	0.000.000		680.000,00	
1990.01.0.0	APORTES PERÍOD PARA AMORTIZ.DE DÉFICIT ATUARIAL DO RPPS	0.000.000	50.000,00		
1990.01.1.0	APORTES PERÍOD PARA AMORTIZ.DE DÉFICIT ATUARIAL DO RPPS	0.000.000	50.000,00		
1990.03.0.0	COMPENSAÇÕES FINANCEIRAS ENTRE O REGIME GERAL E OS RPPS	0.000.000	600.000,00		
1990.03.1.0	COMPENSAÇÕES FINANCEIRAS ENTRE O REGIME GERAL E OS RPPS	0.000.000	600.000,00		
1990.99.0.0	OUTRAS RECEITAS	0.000.000	30.000,00		
1990.99.1.0	OUTRAS RECEITAS - PRIMÁRIAS	0.000.000	30.000,00		
2000.00.0.0	RECEITAS DE CAPITAL	0.000.000			2.724.000,00
2100.00.0.0	OPERAÇÕES DE CRÉDITO	0.000.000		5.000,00	
2110.00.0.0	OPERAÇÕES DE CRÉDITO - MERCADO	0.000.000		5.000,00	

**PREF. MUNIC. DE BARRA DE GUABIRABA**

RUA MIGUEL TEIXEIRA, S/N - CENTRO - CNPJ:10120962/0001-38

Anexo 02

Orçamento Programa - Exercício de 2020

Page 6

PREVISÃO DA RECEITA

Lei: 331, Data: 18/11/2019

Código	Especificação	F.R.	Desdobramento	SubCategoria Fonte	Categoria Econômica
2119.00.0.0	INTERNO OUTRAS OPERAÇÕES DE CRÉDITO - MERCADO INTERNO	0.000.000	5.000,00		
2119.00.1.0	OUTRAS OPERAÇÕES DE CRÉDITO - MERCADO INTERNO	0.000.000	5.000,00		
2200.00.0.0	ALIENAÇÃO DE BENS	0.000.000		9.000,00	
2210.00.0.0	ALIENAÇÃO DE BENS MÓVEIS	0.000.000		5.000,00	
2213.00.0.0	ALIENAÇÃO DE BENS MÓVEIS E SEMOVENTES	0.000.000	5.000,00		
2213.00.1.0	ALIENAÇÃO DE BENS MÓVEIS E SEMOVENTES	0.000.000	5.000,00		
2220.00.0.0	ALIENAÇÃO DE BENS IMÓVEIS	0.000.000		4.000,00	
2220.00.0.0	ALIENAÇÃO DE BENS IMÓVEIS	0.000.000	4.000,00		
2220.00.1.0	ALIENAÇÃO DE BENS IMÓVEIS	0.000.000	4.000,00		
2400.00.0.0	TRANSFERÊNCIAS DE CAPITAL	0.000.000		2.710.000,00	
2410.00.0.0	TRANSFERÊNCIAS DA UNIÃO E DE SUAS ENTIDADES	0.000.000		1.320.000,00	
2418.00.0.0	TRANSFERÊNCIAS DA UNIÃO - ESPECÍFICAS DE ESTADOS, DF E MUNIC	0.000.000	1.320.000,00		
2418.03.0.0	TRANSF.REC.- SUS-BLOCO CUSTEIO AÇÕES SERV.PUB. SAÚDE	0.000.000	150.000,00		
2418.03.9.0	TRANSF. REC.SUS-OUTROS	0.000.000	150.000,00		
2418.05.0.0	PROGR.FINANC.FUNDO A FUNDO TRANSFERÊNCIAS DE RECURSOS	0.000.000	100.000,00		
2418.05.1.0	DESTINADOS A PROGRAMAS DE EDUCAÇÃO TRANSFERÊNCIAS RECUR.PROGR.EDUCAÇÃO BÁSICA-CAMINHO DA ESCOLA	0.000.000	100.000,00		
2418.10.0.0	TRANSFERÊNCIA DE CONVÊNIO DA UNIÃO E DE SUAS ENTIDADES	0.000.000	730.000,00		
2418.10.1.0	TRANSFERÊNCIAS DE CONVÊNIO DA UNIÃO PARA O SISTEMA ÚNICO DE	0.000.000	100.000,00		
2418.10.2.0	TRANSFERÊNCIAS DE CONVÊNIO DA UNIÃO DESTINADAS A PROGRAMAS D	0.000.000	100.000,00		
2418.10.5.0	TRANSFERÊNCIAS DE CONVÊNIO DA UNIÃO DESTINADAS A PROGRAMAS	0.000.000	100.000,00		
2418.10.6.0	TRANSFERÊNCIAS DE CONVÊNIO DA UNIÃO DESTINADAS A PROGRAMAS	0.000.000	100.000,00		
2418.10.7.0	TRANSF. CONVÊNIO UNIÃO PROGR.INFRAESTRUTURA TRANSPORTE	0.000.000	180.000,00		
2418.10.9.0	OUTRAS TRANSFERÊNCIAS DE CONVÊNIO DA UNIÃO	0.000.000	150.000,00		
2418.12.0.0	TRANSFERÊNCIAS RECURSOS FUNDO NACIONAL ASSISTÊNCIA-FNAS	0.000.000	40.000,00		
2418.12.1.0	TRANSFERÊNCIAS RECURSOS FUNDO NACIONAL ASSISTÊNCIA-FNAS	0.000.000	40.000,00		
2418.99.0.0	OUTRAS TRANSFERÊNCIAS DA UNIÃO	0.000.000	300.000,00		
2418.99.1.0	OUTRAS TRANSFERÊNCIAS DA UNIÃO	0.000.000	300.000,00		
2420.00.0.0	TRANSFERÊNCIAS DOS ESTADOS E DO DISTRITO FEDERAL E DE SUAS E	0.000.000		1.390.000,00	
2428.00.0.0	TRANSFERÊNCIAS DOS ESTADOS, DISTRITO FEDERAL, E DE SUAS ENTI	0.000.000	1.390.000,00		
2428.03.0.0	TRANSFERÊNCIAS DE RECURSOS DO SISTEMA ÚNICO DE SAÚDE - SUS	0.000.000	50.000,00		
2428.03.1.0	TRANSFERÊNCIAS DE RECURSOS DO SISTEMA ÚNICO DE SAÚDE - SUS	0.000.000	50.000,00		
2428.05.0.0	TRANSFERÊNCIAS RECURSOS DESTINADOS A PROGRAMAS DE EDUCAÇÃO	0.000.000	150.000,00		
2428.05.1.0	TRANSFERÊNCIAS RECURSOS DESTINADOS A PROGRAMAS DE EDUCAÇÃO	0.000.000	150.000,00		
2428.10.0.0	TRANSFERÊNCIAS CONVÊNIO ESTADOS/DF/MUNICIPIOS	0.000.000	1.100.000,00		
2428.10.1.0	TRANSFERÊNCIAS CONVÊNIO ESTADOS SISTEMA ÚNICO SAÚDE-SUS	0.000.000	100.000,00		
2428.10.2.0	TRANSFERÊNCIAS CONVÊNIO ESTADOS	0.000.000			

**PREF. MUNIC. DE BARRA DE GUABIRABA**

RUA MIGUEL TEIXEIRA, S/N - CENTRO - CNPJ:10120962/0001-38

Anexo 02

Orçamento Programa - Exercício de 2020

Page 7

PREVISÃO DA RECEITA

Lei: 331, Data: 18/11/2019

Código	Especificação	F.R.	Desdobramento	SubCategoria Fonte	Categoria Econômica
	PROGRAMA EDUCAÇÃO		170.000,00		
2428.10.5.0	TRANSF.CONVÊNIO ESTADOS PROGRAMA SANEAMENTO BÁSICO	0.000.000	180.000,00		
2428.10.6.0	TRANSF.CONVÊNIO ESTADOS PROGRAMA MEIO AMBIENTE	0.000.000	100.000,00		
2428.10.7.0	TRANSF.CONVÊNIO ESTADOS PROGRAMA INFRAESTRUTURA TRANSPORTE	0.000.000	200.000,00		
2428.10.9.0	OUTRAS TRANSFERÊNCIAS DE CONVÊNIO DOS ESTADOS	0.000.000	350.000,00		
2428.99.0.0	OUTRAS TRANSFERÊNCIAS DOS ESTADOS	0.000.000	90.000,00		
2428.99.1.0	OUTRAS TRANSFERÊNCIAS DOS ESTADOS	0.000.000	90.000,00		
2428.99.1.1	OUTRAS TRANSFERÊNCIAS DOS ESTADOS-PRINCIPAL	0.01.00	80.000,00		
2428.99.1.1	OUTRAS TRANSFERÊNCIAS DOS ESTADOS-PRINCIPAL	0.01.00	10.000,00		
9000.00.0.0	(R) DEDUÇÕES DA RECEITA	0.000.000			-3.418.000,00
9500.00.0.0	(R) DEDUÇÕES DO FUNDEB	0.000.000		-3.418.000,00	
9510.00.0.0	(R) DEDUÇÕES DO FUNDEB	0.000.000	-3.418.000,00		
9510.00.0.0	(R) DEDUÇÕES DO FUNDEB	0.000.000	-3.418.000,00		
9510.00.0.0	(R) DEDUÇÕES DO FUNDEB	0.000.000		-3.418.000,00	
Total das Receitas (exceto Intra-Orçamentárias)					39.450.000,00

7000.00.0.0	RECEITAS CORRENTES (INTRA)	0.000.000			2.550.000,00
7200.00.0.0	CONTRIBUIÇÕES (INTRA)	0.000.000		2.550.000,00	
7210.00.0.0	CONTRIBUIÇÕES SOCIAIS (INTRA)	0.000.000		2.550.000,00	
7218.00.0.0	CONTRIBUIÇÕES SOCIAIS ESPECÍFICAS DE ESTADOS, DF E MUNICÍPIO	0.000.000	2.550.000,00		
7218.02.0.0	CPSSS - PARCELAMENTOS - ESPECÍFICO DE EST/DF/MUN (INTRA)	0.000.000	950.000,00		
7218.02.1.0	CPSSS - PARCELAMENTOS - DO SERVIDOR CIVIL ATIVO (INTRA)	0.000.000	950.000,00		
7218.02.1.1	CPSSS PARC.SERV.CIVIL ATIVO-PRINCIPAL	0.01.00	900.000,00		
7218.02.1.2	CPSSS PARC.SERV.CIVIL ATIVO-MULTAS JUROS	0.01.00	50.000,00		
7218.03.0.0	CPSSS PATRONAL - SERVIDOR CIVIL - ESPECÍFICO DE EST/DF/MUN (0.000.000	1.600.000,00		
7218.03.1.0	CPSSS PATRONAL - SERVIDOR CIVIL ATIVO (INTRA)	0.000.000	1.590.000,00		
7218.03.1.1	CPSSS PATRONAL - SERVIDOR CIVIL ATIVO - PRINCIPAL	0.01.00	15.000,00		
7218.03.1.1	CPSSS PATRONAL - SERVIDOR CIVIL ATIVO - PRINCIPAL	0.01.00	10.000,00		
7218.03.1.1	CPSSS PATRONAL - SERVIDOR CIVIL ATIVO - PRINCIPAL	0.01.00	1.555.000,00		
7218.03.1.2	CPSSS PATRONAL - SERVIDOR CIVIL ATIVO -MULTAS JUROS	0.01.00	10.000,00		
7218.03.2.0	CPSSS PATRONAL - SERVIDOR CIVIL INATIVO (INTRA)	0.000.000	5.000,00		
7218.03.2.1	CPSSS PATRONAL-SERVIDOR CIVIL INATIVO-PRINCIPAL	0.01.00	5.000,00		
7218.03.3.0	CPSSS PATRONAL - SERVIDOR CIVIL - PENSIONISTAS (INTRA)	0.000.000	5.000,00		
7218.03.3.1	CPSSS PATRONAL-SERV.CIVIL-PENSION.-PRINCIPAL	0.01.00	5.000,00		



PREF. MUNIC. DE BARRA DE GUABIRABA
RUA MIGUEL TEIXEIRA, S/N - CENTRO - CNPJ:10120962/0001-38

Orçamento Programa - Exercício de 2020

PREVISÃO DA RECEITA

Anexo 02

Page 8

Lei: 331, Data: 18/11/2019

Código	Especificação	F.R.	Desdobramento	SubCategoria Fonte	Categoria Econômica
Total das Receitas (Intra-Orçamentárias)		2.550.000,00			

Total Geral das Receitas	42.000.000,00
--------------------------	---------------

**PREF. MUNIC. DE BARRA DE GUABIRABA**

RUA MIGUEL TEIXEIRA, S/N - CENTRO - CNPJ:10120962/0001-38

Anexo 02
Page 1

Orçamento Programa - Exercício de 2020

NATUREZA DA DESPESA POR ORGÃO E UNIDADE

Lei: 331, Data: 18/11/2019

Código	Especificação	F. R.	Elemento	Modalidade	Grupo	Categoria Econômica
PODER	01 PODER LEGISLATIVO					
ORGÃO	01 CÂMARA MUNICIPAL					
UNIDADE	01 CÂMARA MUNICIPAL					
3.0.00.00	DESPESAS CORRENTES	0.000.000				1.635.000,00
3.1.00.00	PESSOAL E ENCARGOS SOCIAIS	0.000.000			1.159.000,00	
3.1.90.00	APLICAÇÕES DIRETAS	0.000.000		1.154.000,00		
3.1.90.11	VENCIMENTOS E VANTAGENS FIXAS - PESSOAL CIVIL	0.01.00	929.000,00			
3.1.90.13	OBRIGAÇÕES PATRONAIS	0.01.00	220.000,00			
3.1.90.16	OUTRAS DESPESAS VARIÁVEIS - PESSOAL CIVIL	0.01.00	5.000,00			
3.1.91.00	APLICAÇÕES DIRETAS- INTRA-ORÇAMENTÁRIAS	0.000.000		5.000,00		
3.1.91.13	OBRIGAÇÕES PATRONAIS	0.01.00	5.000,00			
3.3.00.00	OUTRAS DESPESAS CORRENTES	0.000.000			476.000,00	
3.3.50.00	TRANSFERÊNCIAS A INSTITUIÇÕES PRIVADAS SEM FINS LUCRATIVAS	0.000.000		2.000,00		
3.3.50.41	CONTRIBUIÇÕES	0.01.00	2.000,00			
3.3.90.00	APLICAÇÕES DIRETAS	0.000.000		474.000,00		
3.3.90.08	OUTROS BENEFÍCIOS ASSISTENCIAIS DO SERVIDOR E DO PESSOAL CIVIL	0.01.00	5.000,00			
3.3.90.14	DIÁRIAS - CIVIL	0.01.00	35.000,00			
3.3.90.30	MATERIAL DE CONSUMO	0.01.00	30.000,00			
3.3.90.33	PASSAGENS E DESPESAS COM LOCOMOÇÃO	0.01.00	2.000,00			
3.3.90.35	SERVIÇOS DE CONSULTORIA	0.01.00	108.000,00			
3.3.90.36	OUTROS SERVIÇOS DE TERCEIROS - PESSOA FÍSICA	0.01.00	106.000,00			
3.3.90.39	OUTROS SERVIÇOS DE TERCEIROS - PESSOA JURÍDICA	0.01.00	80.000,00			
3.3.90.47	OBRIGAÇÕES TRIBUTÁRIAS E CONTRIBUTIVAS	0.01.00	20.000,00			
3.3.90.92	DESPESAS DE EXERCÍCIOS ANTERIORES	0.01.00	5.000,00			
3.3.90.93	INDENIZAÇÕES E RESTITUIÇÕES	0.01.00	83.000,00			
4.0.00.00	DESPESAS DE CAPITAL	0.000.000				45.000,00
4.4.00.00	INVESTIMENTOS	0.000.000			45.000,00	
4.4.90.00	APLICAÇÕES DIRETAS	0.000.000		45.000,00		
4.4.90.51	OBRAS E INSTALAÇÕES	0.01.00	20.000,00			
4.4.90.52	EQUIPAMENTOS E MATERIAL PERMANENTE	0.01.00	25.000,00			
TOTAL						1.680.000,00



PREF. MUNIC. DE BARRA DE GUABIRABA
RUA MIGUEL TEIXEIRA, S/N - CENTRO - CNPJ:10120962/0001-38

Anexo 02
Page 2

Orçamento Programa - Exercício de 2020

NATUREZA DA DESPESA POR ORGÃO E UNIDADE

Lei: 331, Data: 18/11/2019

PODER	02 PODER EXECUTIVO					
ORGÃO	02 GABINETE DO PREFEITO					
UNIDADE	01 GABINETE DO PREFEITO					
Código	Especificação	F.R.	Elemento	Modalidade	Grupo	Categoria Econômica
3.0.00.00	DESPESAS CORRENTES	0.000.000				760.000,00
3.1.00.00	PESSOAL E ENCARGOS SOCIAIS	0.000.000			270.000,00	
3.1.90.00	APLICAÇÕES DIRETAS	0.000.000		270.000,00		
3.1.90.04	CONTRATAÇÃO POR TEMPO DETERMINADO	0.01.00	240.000,00			
3.1.90.11	VENCIMENTOS E VANTAGENS FIXAS - PESSOAL CIVIL	0.01.00	20.000,00			
3.1.90.13	OBRIGAÇÕES PATRONAIS	0.01.00	10.000,00			
3.3.00.00	OUTRAS DESPESAS CORRENTES	0.000.000			490.000,00	
3.3.50.00	TRANSFERÊNCIAS A INSTITUIÇÕES PRIVADAS SEM FINS LUCRATIVOS	0.000.000		250.000,00		
3.3.50.41	CONTRIBUIÇÕES	0.01.00	250.000,00			
3.3.90.00	APLICAÇÕES DIRETAS	0.000.000		240.000,00		
3.3.90.14	DIÁRIAS - CIVIL	0.01.00	90.000,00			
3.3.90.30	MATERIAL DE CONSUMO	0.01.00	60.000,00			
3.3.90.36	OUTROS SERVIÇOS DE TERCEIROS - PESSOA FÍSICA	0.01.00	40.000,00			
3.3.90.39	OUTROS SERVIÇOS DE TERCEIROS - PESSOA JURÍDICA	0.01.00	40.000,00			
3.3.90.93	INDENIZAÇÕES E RESTITUIÇÕES	0.01.00	10.000,00			
4.0.00.00	DESPESAS DE CAPITAL	0.000.000				40.000,00
4.4.00.00	INVESTIMENTOS	0.000.000			40.000,00	
4.4.90.00	APLICAÇÕES DIRETAS	0.000.000		40.000,00		
4.4.90.52	EQUIPAMENTOS E MATERIAL PERMANENTE	0.01.00	40.000,00			
9.0.00.00	RESERVA DE CONTINGÊNCIA	0.000.000				700.000,00
9.9.00.00	RESERVA DE CONTINGÊNCIA	0.000.000			700.000,00	
9.9.99.00	A DEFINIR	0.000.000		700.000,00		
9.9.99.99	A CLASSIFICAR	0.01.00	700.000,00			
TOTAL						1.500.000,00

**PREF. MUNIC. DE BARRA DE GUABIRABA**

RUA MIGUEL TEIXEIRA, S/N - CENTRO - CNPJ:10120962/0001-38

Anexo 02
Page 3

Orçamento Programa - Exercício de 2020

NATUREZA DA DESPESA POR ORGÃO E UNIDADE

Lei: 331, Data: 18/11/2019

Código	Especificação	F.R.	Elemento	Modalidade	Grupo	Categoria Econômica
3.0.00.00	DESPESAS CORRENTES	0.000.000				130.000,00
3.1.00.00	PESSOAL E ENCARGOS SOCIAIS	0.000.000			70.000,00	
3.1.90.00	APLICAÇÕES DIRETAS	0.000.000		70.000,00		
3.1.90.04	CONTRATAÇÃO POR TEMPO DETERMINADO	0.01.00	10.000,00			
3.1.90.11	VENCIMENTOS E VANTAGENS FIXAS - PESSOAL CIVIL	0.01.00	60.000,00			
3.3.00.00	OUTRAS DESPESAS CORRENTES	0.000.000			60.000,00	
3.3.90.00	APLICAÇÕES DIRETAS	0.000.000		60.000,00		
3.3.90.14	DIÁRIAS - CIVIL	0.01.00	10.000,00			
3.3.90.30	MATERIAL DE CONSUMO	0.01.00	10.000,00			
3.3.90.35	SERVIÇOS DE CONSULTORIA	0.01.00	10.000,00			
3.3.90.36	OUTROS SERVIÇOS DE TERCEIROS - PESSOA FÍSICA	0.01.00	10.000,00			
3.3.90.39	OUTROS SERVIÇOS DE TERCEIROS - PESSOA JURÍDICA	0.01.00	10.000,00			
3.3.90.93	INDENIZAÇÕES E RESTITUIÇÕES	0.01.00	10.000,00			
4.0.00.00	DESPESAS DE CAPITAL	0.000.000				10.000,00
4.4.00.00	INVESTIMENTOS	0.000.000			10.000,00	
4.4.90.00	APLICAÇÕES DIRETAS	0.000.000		10.000,00		
4.4.90.52	EQUIPAMENTOS E MATERIAL PERMANENTE	0.01.00	10.000,00			
TOTAL						140.000,00

**PREF. MUNIC. DE BARRA DE GUABIRABA**

RUA MIGUEL TEIXEIRA, S/N - CENTRO - CNPJ:10120962/0001-38

Anexo 02

Page 4

Orçamento Programa - Exercício de 2020

NATUREZA DA DESPESA POR ORGÃO E UNIDADE

Lei: 331, Data: 18/11/2019

Código	Especificação	F. R.	Elemento	Modalidade	Grupo	Categoria Económica
3.0.00.00	DESPESAS CORRENTES	0.000.000				56.000,00
3.1.00.00	PESSOAL E ENCARGOS SOCIAIS	0.000.000			11.000,00	
3.1.90.00	APLICAÇÕES DIRETAS	0.000.000		11.000,00		
3.1.90.04	CONTRATAÇÃO POR TEMPO DETERMINADO	0.01.00	5.000,00			
3.1.90.11	VENCIMENTOS E VANTAGENS FIXAS - PESSOAL CIVIL	0.01.00	6.000,00			
3.3.00.00	OUTRAS DESPESAS CORRENTES	0.000.000			45.000,00	
3.3.90.00	APLICAÇÕES DIRETAS	0.000.000		45.000,00		
3.3.90.14	DIÁRIAS - CIVIL	0.01.00	10.000,00			
3.3.90.33	PASSAGENS E DESPESAS COM LOCOMOÇÃO	0.01.00	5.000,00			
3.3.90.36	OUTROS SERVIÇOS DE TERCEIROS - PESSOA FÍSICA	0.01.00	10.000,00			
3.3.90.39	OUTROS SERVIÇOS DE TERCEIROS - PESSOA JURÍDICA	0.01.00	10.000,00			
3.3.90.93	INDENIZAÇÕES E RESTITUIÇÕES	0.01.00	10.000,00			
4.0.00.00	DESPESAS DE CAPITAL	0.000.000				10.000,00
4.4.00.00	INVESTIMENTOS	0.000.000			10.000,00	
4.4.90.00	APLICAÇÕES DIRETAS	0.000.000		10.000,00		
4.4.90.52	EQUIPAMENTOS E MATERIAL PERMANENTE	0.01.00	10.000,00			
TOTAL						66.000,00

**PREF. MUNIC. DE BARRA DE GUABIRABA**

RUA MIGUEL TEIXEIRA, S/N - CENTRO - CNPJ:10120962/0001-38

Anexo 02
Page 5

Orçamento Programa - Exercício de 2020

NATUREZA DA DESPESA POR ORGÃO E UNIDADE

Lei: 331, Data: 18/11/2019

Código	Especificação	F. R.	Elemento	Modalidade	Grupo	Categoria Econômica
PODER	02 PODER EXECUTIVO					
ORGÃO	03 SECRETARIA DE ADMINISTRAÇÃO					
UNIDADE	01 SECRETARIA DE ADMINISTRAÇÃO PLANEJAMENTO E COORDENAÇÃO					
3.0.00.00	DESPESAS CORRENTES	0.000.000				4.200.000,00
3.1.00.00	PESSOAL E ENCARGOS SOCIAIS	0.000.000			1.970.000,00	
3.1.90.00	APLICAÇÕES DIRETAS	0.000.000		1.792.000,00		
3.1.90.04	CONTRATAÇÃO POR TEMPO DETERMINADO	0.01.00	535.000,00			
3.1.90.11	VENCIMENTOS E VANTAGENS FIXAS - PESSOAL CIVIL	0.01.00	475.000,00			
3.1.90.13	OBRIGAÇÕES PATRONAIS	0.01.00	222.000,00			
3.1.90.91	SENTENÇAS JUDICIAIS	0.01.00	530.000,00			
3.1.90.92	DESPESAS DE EXERCÍCIOS ANTERIORES	0.01.00	10.000,00			
3.1.90.94	INDENIZAÇÕES E RESTITUIÇÕES TRABALHISTAS	0.01.00	20.000,00			
3.1.91.00	APLICAÇÕES DIRETAS- INTRA-ORÇAMENTÁRIAS	0.000.000		178.000,00		
3.1.91.13	OBRIGAÇÕES PATRONAIS	0.01.00	178.000,00			
3.3.00.00	OUTRAS DESPESAS CORRENTES	0.000.000			2.230.000,00	
3.3.50.00	TRANSFERÊNCIAS A INSTITUIÇÕES PRIVADAS SEM FINS LUCRATIVAS	0.000.000		10.000,00		
3.3.50.43	SUBVENÇÕES SOCIAIS	0.01.00	10.000,00			
3.3.90.00	APLICAÇÕES DIRETAS	0.000.000		1.820.000,00		
3.3.90.08	OUTROS BENEFÍCIOS ASSISTENCIAIS DO SERVIDOR E DO PESSOAL CIVIL	0.01.00	10.000,00			
3.3.90.14	DIÁRIAS - CIVIL	0.01.00	50.000,00			
3.3.90.30	MATERIAL DE CONSUMO	0.01.00	315.000,00			
3.3.90.35	SERVIÇOS DE CONSULTORIA	0.01.00	200.000,00			
3.3.90.36	OUTROS SERVIÇOS DE TERCEIROS - PESSOA FÍSICA	0.01.00	435.000,00			
3.3.90.39	OUTROS SERVIÇOS DE TERCEIROS - PESSOA JURÍDICA	0.01.00	725.000,00			
3.3.90.92	DESPESAS DE EXERCÍCIOS ANTERIORES	0.01.00	65.000,00			
3.3.90.93	INDENIZAÇÕES E RESTITUIÇÕES	0.01.00	20.000,00			
3.3.91.00	APLICAÇÕES DIRETAS- INTRA-ORÇAMENTÁRIAS	0.000.000		400.000,00		
3.3.91.97	APORTE PARA COBERTURA DO DÉFICIT ATUARIAL DO RPP	0.01.00	400.000,00			
4.0.00.00	DESPESAS DE CAPITAL	0.000.000				180.000,00
4.4.00.00	INVESTIMENTOS	0.000.000			180.000,00	
4.4.90.00	APLICAÇÕES DIRETAS	0.000.000		180.000,00		
4.4.90.52	EQUIPAMENTOS E MATERIAL PERMANENTE	0.01.00	180.000,00			
TOTAL						4.380.000,00



PREF. MUNIC. DE BARRA DE GUABIRABA
RUA MIGUEL TEIXEIRA, S/N - CENTRO - CNPJ:10120962/0001-38

Anexo 02
Page 6

Orçamento Programa - Exercício de 2020

NATUREZA DA DESPESA POR ORGÃO E UNIDADE

Lei: 331, Data: 18/11/2019

Código	Especificação	F. R.	Elemento	Modalidade	Grupo	Categoria Econômica
PODER	02 PODER EXECUTIVO					
ORGÃO	04 SECRETARIA DE FINANÇAS					
UNIDADE	01 DEPARTAMENTO DE FISCALIZAÇÃO E ARRECADAÇÃO					
3.0.00.00	DESPESAS CORRENTES	0.000.000				40.000,00
3.1.00.00	PESSOAL E ENCARGOS SOCIAIS	0.000.000			10.000,00	
3.1.90.00	APLICAÇÕES DIRETAS	0.000.000		10.000,00		
3.1.90.04	CONTRATAÇÃO POR TEMPO DETERMINADO	0.01.00	5.000,00			
3.1.90.11	VENCIMENTOS E VANTAGENS FIXAS - PESSOAL CIVIL	0.01.00	5.000,00			
3.3.00.00	OUTRAS DESPESAS CORRENTES	0.000.000			30.000,00	
3.3.90.00	APLICAÇÕES DIRETAS	0.000.000		30.000,00		
3.3.90.14	DIÁRIAS - CIVIL	0.01.00	5.000,00			
3.3.90.30	MATERIAL DE CONSUMO	0.01.00	5.000,00			
3.3.90.36	OUTROS SERVIÇOS DE TERCEIROS - PESSOA FÍSICA	0.01.00	5.000,00			
3.3.90.39	OUTROS SERVIÇOS DE TERCEIROS - PESSOA JURÍDICA	0.01.00	10.000,00			
3.3.90.93	INDENIZAÇÕES E RESTITUIÇÕES	0.01.00	5.000,00			
4.0.00.00	DESPESAS DE CAPITAL	0.000.000				8.000,00
4.4.00.00	INVESTIMENTOS	0.000.000			8.000,00	
4.4.90.00	APLICAÇÕES DIRETAS	0.000.000		8.000,00		
4.4.90.52	EQUIPAMENTOS E MATERIAL PERMANENTE	0.01.00	8.000,00			
TOTAL						48.000,00

**PREF. MUNIC. DE BARRA DE GUABIRABA**

RUA MIGUEL TEIXEIRA, S/N - CENTRO - CNPJ:10120962/0001-38

Anexo 02

Page 7

Orçamento Programa - Exercício de 2020

NATUREZA DA DESPESA POR ORGÃO E UNIDADE

Lei: 331, Data: 18/11/2019

Código	Especificação	F.R.	Elemento	Modalidade	Grupo	Categoria Econômica
PODER	02 PODER EXECUTIVO					
ORGÃO	04 SECRETARIA DE FINANÇAS					
UNIDADE	02 DEPARTAMENTO DE CONTABILIDADE					
3.0.00.00	DESPESAS CORRENTES	0.000.000				150.000,00
3.1.00.00	PESSOAL E ENCARGOS SOCIAIS	0.000.000			8.000,00	
3.1.90.00	APLICAÇÕES DIRETAS	0.000.000		8.000,00		
3.1.90.04	CONTRATAÇÃO POR TEMPO DETERMINADO	0.01.00	3.000,00			
3.1.90.11	VENCIMENTOS E VANTAGENS FIXAS - PESSOAL CIVIL	0.01.00	5.000,00			
3.3.00.00	OUTRAS DESPESAS CORRENTES	0.000.000			142.000,00	
3.3.90.00	APLICAÇÕES DIRETAS	0.000.000		142.000,00		
3.3.90.14	DIÁRIAS - CIVIL	0.01.00	5.000,00			
3.3.90.30	MATERIAL DE CONSUMO	0.01.00	5.000,00			
3.3.90.35	SERVIÇOS DE CONSULTORIA	0.01.00	5.000,00			
3.3.90.36	OUTROS SERVIÇOS DE TERCEIROS - PESSOA FÍSICA	0.01.00	10.000,00			
3.3.90.39	OUTROS SERVIÇOS DE TERCEIROS - PESSOA JURÍDICA	0.01.00	117.000,00			
4.0.00.00	DESPESAS DE CAPITAL	0.000.000				5.000,00
4.4.00.00	INVESTIMENTOS	0.000.000			5.000,00	
4.4.90.00	APLICAÇÕES DIRETAS	0.000.000		5.000,00		
4.4.90.52	EQUIPAMENTOS E MATERIAL PERMANENTE	0.01.00	5.000,00			
TOTAL						155.000,00

**PREF. MUNIC. DE BARRA DE GUABIRABA**

RUA MIGUEL TEIXEIRA, S/N - CENTRO - CNPJ:10120962/0001-38

Anexo 02
Page 8

Orçamento Programa - Exercício de 2020

NATUREZA DA DESPESA POR ORGÃO E UNIDADE

Lei: 331, Data: 18/11/2019

Código	Especificação	F. R.	Elemento	Modalidade	Grupo	Categoria Económica
PODER	02 PODER EXECUTIVO					
ORGÃO	04 SECRETARIA DE FINANÇAS					
UNIDADE	03 SECRETARIA DE FINANÇAS E TESOUREARIA					
3.0.00.00	DESPESAS CORRENTES	0.000.000				224.000,00
3.1.00.00	PESSOAL E ENCARGOS SOCIAIS	0.000.000			12.000,00	
3.1.90.00	APLICAÇÕES DIRETAS	0.000.000		12.000,00		
3.1.90.04	CONTRATAÇÃO POR TEMPO DETERMINADO	0.01.00	10.000,00			
3.1.90.11	VENCIMENTOS E VANTAGENS FIXAS - PESSOAL CIVIL	0.01.00	2.000,00			
3.3.00.00	OUTRAS DESPESAS CORRENTES	0.000.000			212.000,00	
3.3.90.00	APLICAÇÕES DIRETAS	0.000.000		212.000,00		
3.3.90.14	DIÁRIAS - CIVIL	0.01.00	2.000,00			
3.3.90.30	MATERIAL DE CONSUMO	0.01.00	5.000,00			
3.3.90.36	OUTROS SERVIÇOS DE TERCEIROS - PESSOA FÍSICA	0.01.00	5.000,00			
3.3.90.39	OUTROS SERVIÇOS DE TERCEIROS - PESSOA JURÍDICA	0.01.00	13.000,00			
3.3.90.47	OBRIGAÇÕES TRIBUTÁRIAS E CONTRIBUTIVAS	0.01.00	180.000,00			
3.3.90.93	INDENIZAÇÕES E RESTITUIÇÕES	0.01.00	7.000,00			
4.0.00.00	DESPESAS DE CAPITAL	0.000.000				403.000,00
4.4.00.00	INVESTIMENTOS	0.000.000			3.000,00	
4.4.90.00	APLICAÇÕES DIRETAS	0.000.000		3.000,00		
4.4.90.52	EQUIPAMENTOS E MATERIAL PERMANENTE	0.01.00	3.000,00			
4.6.00.00	AMORTIZAÇÃO DA DÍVIDA	0.000.000			400.000,00	
4.6.90.00	APLICAÇÕES DIRETAS	0.000.000		180.000,00		
4.6.90.71	PRINCIPAL DA DÍVIDA CONTRATUAL RESGATADA	0.01.00	180.000,00			
4.6.91.00	APLICAÇÕES DIRETAS- INTRA-ORÇAMENTÁRIAS	0.000.000		220.000,00		
4.6.91.71	PRINCIPAL DA DÍVIDA CONTRATUAL RESGATADA	0.01.00	220.000,00			
TOTAL						627.000,00

**PREF. MUNIC. DE BARRA DE GUABIRABA**

RUA MIGUEL TEIXEIRA, S/N - CENTRO - CNPJ:10120962/0001-38

Anexo 02
Page 9

Orçamento Programa - Exercício de 2020

NATUREZA DA DESPESA POR ORGÃO E UNIDADE

Lei: 331, Data: 18/11/2019

PODER 02 PODER EXECUTIVO						
ORGÃO 05 SECRETARIA DE EDUCAÇÃO						
UNIDADE 01 SETOR DE ENSINO BÁSICO						
Código	Especificação	F.R.	Elemento	Modalidade	Grupo	Categoria Econômica
3.0.00.00	DESPESAS CORRENTES	0.000.000				2.568.000,00
3.1.00.00	PESSOAL E ENCARGOS SOCIAIS	0.000.000			193.000,00	
3.1.90.00	APLICAÇÕES DIRETAS	0.000.000		170.000,00		
3.1.90.04	CONTRATAÇÃO POR TEMPO DETERMINADO	0.01.00	80.000,00			
3.1.90.11	VENCIMENTOS E VANTAGENS FIXAS - PESSOAL CIVIL	0.01.00	67.000,00			
3.1.90.13	OBRIGAÇÕES PATRONAIS	0.01.00	17.000,00			
3.1.90.92	DESPESAS DE EXERCÍCIOS ANTERIORES	0.01.00	6.000,00			
3.1.91.00	APLICAÇÕES DIRETAS- INTRA-ORÇAMENTÁRIAS	0.000.000		23.000,00		
3.1.91.13	OBRIGAÇÕES PATRONAIS	0.01.00	23.000,00			
3.3.00.00	OUTRAS DESPESAS CORRENTES	0.000.000			2.375.000,00	
3.3.50.00	TRANSFERÊNCIAS A INSTITUIÇÕES PRIVADAS SEM FINS LUCRATIVAS	0.000.000		2.000,00		
3.3.50.43	SUBVENÇÕES SOCIAIS	0.01.00	2.000,00			
3.3.90.00	APLICAÇÕES DIRETAS	0.000.000		2.373.000,00		
3.3.90.14	DIÁRIAS - CIVIL	0.01.00	32.000,00			
3.3.90.30	MATERIAL DE CONSUMO	0.01.00	1.718.000,00			
3.3.90.32	MATERIAL, BEM OU SERVIÇO PARA DISTRIBUIÇÃO GRATUITA	0.01.00	9.000,00			
3.3.90.35	SERVIÇOS DE CONSULTORIA	0.01.00	2.000,00			
3.3.90.36	OUTROS SERVIÇOS DE TERCEIROS - PESSOA FÍSICA	0.01.00	50.000,00			
3.3.90.36	OUTROS SERVIÇOS DE TERCEIROS - PESSOA FÍSICA	0.01.00	168.000,00			
3.3.90.39	OUTROS SERVIÇOS DE TERCEIROS - PESSOA JURÍDICA	0.01.00	80.000,00			
3.3.90.39	OUTROS SERVIÇOS DE TERCEIROS - PESSOA JURÍDICA	0.01.00	291.000,00			
3.3.90.92	DESPESAS DE EXERCÍCIOS ANTERIORES	0.01.00	2.000,00			
3.3.90.93	INDENIZAÇÕES E RESTITUIÇÕES	0.01.00	21.000,00			
4.0.00.00	DESPESAS DE CAPITAL	0.000.000				952.000,00
4.4.00.00	INVESTIMENTOS	0.000.000			952.000,00	
4.4.90.00	APLICAÇÕES DIRETAS	0.000.000		952.000,00		
4.4.90.51	OBRAS E INSTALAÇÕES	0.01.00	8.000,00			
4.4.90.52	EQUIPAMENTOS E MATERIAL PERMANENTE	0.01.00	944.000,00			
TOTAL						3.520.000,00

**PREF. MUNIC. DE BARRA DE GUABIRABA**

RUA MIGUEL TEIXEIRA, S/N - CENTRO - CNPJ:10120962/0001-38

Anexo 02

Page 10

Orçamento Programa - Exercício de 2020

NATUREZA DA DESPESA POR ORGÃO E UNIDADE

Lei: 331, Data: 18/11/2019

PODER		02 PODER EXECUTIVO				
ORGÃO		06 SECRETARIA DE ESPORTES E LAZER				
UNIDADE		02 SECRETARIA DE ESPORTES E LAZER				
Código	Especificação	F.R.	Elemento	Modalidade	Grupo	Categoria Económica
3.0.00.00	DESPESAS CORRENTES	0.000.000				167.000,00
3.1.00.00	PESSOAL E ENCARGOS SOCIAIS	0.000.000			20.000,00	
3.1.90.00	APLICAÇÕES DIRETAS	0.000.000		20.000,00		
3.1.90.04	CONTRATAÇÃO POR TEMPO DETERMINADO	0.01.00	10.000,00			
3.1.90.11	VENCIMENTOS E VANTAGENS FIXAS - PESSOAL CIVIL	0.01.00	10.000,00			
3.3.00.00	OUTRAS DESPESAS CORRENTES	0.000.000			147.000,00	
3.3.90.00	APLICAÇÕES DIRETAS	0.000.000		147.000,00		
3.3.90.14	DIÁRIAS - CIVIL	0.01.00	8.000,00			
3.3.90.30	MATERIAL DE CONSUMO	0.01.00	33.000,00			
3.3.90.31	PREMIAÇÕES CULTURAIS, ARTÍSTICAS, CIENTÍFICAS, DESP	0.01.00	18.000,00			
3.3.90.32	MATERIAL, BEM OU SERVIÇO PARA DISTRIBUIÇÃO GRATUIT	0.01.00	10.000,00			
3.3.90.36	OUTROS SERVIÇOS DE TERCEIROS - PESSOA FÍSICA	0.01.00	35.000,00			
3.3.90.39	OUTROS SERVIÇOS DE TERCEIROS - PESSOA JURÍDICA	0.01.00	40.000,00			
3.3.90.93	INDENIZAÇÕES E RESTITUIÇÕES	0.01.00	3.000,00			
4.0.00.00	DESPESAS DE CAPITAL	0.000.000				5.000,00
4.4.00.00	INVESTIMENTOS	0.000.000			5.000,00	
4.4.90.00	APLICAÇÕES DIRETAS	0.000.000		5.000,00		
4.4.90.52	EQUIPAMENTOS E MATERIAL PERMANENTE	0.01.00	5.000,00			
TOTAL						172.000,00

**PREF. MUNIC. DE BARRA DE GUABIRABA**

RUA MIGUEL TEIXEIRA, S/N - CENTRO - CNPJ:10120962/0001-38

Anexo 02
Page 11

Orçamento Programa - Exercício de 2020

NATUREZA DA DESPESA POR ORGÃO E UNIDADE

Lei: 331, Data: 18/11/2019

Código	Especificação	F. R.	Elemento	Modalidade	Grupo	Categoria Econômica
3.0.00.00	DESPESAS CORRENTES	0.000.000				52.000,00
3.1.00.00	PESSOAL E ENCARGOS SOCIAIS	0.000.000			25.000,00	
3.1.90.00	APLICAÇÕES DIRETAS	0.000.000		20.000,00		
3.1.90.04	CONTRATAÇÃO POR TEMPO DETERMINADO	0.01.00	5.000,00			
3.1.90.11	VENCIMENTOS E VANTAGENS FIXAS - PESSOAL CIVIL	0.01.00	5.000,00			
3.1.90.13	OBRIGAÇÕES PATRONAIS	0.01.00	5.000,00			
3.1.90.92	DESPESAS DE EXERCÍCIOS ANTERIORES	0.01.00	5.000,00			
3.1.91.00	APLICAÇÕES DIRETAS- INTRA-ORÇAMENTÁRIAS	0.000.000		5.000,00		
3.1.91.13	OBRIGAÇÕES PATRONAIS	0.01.00	5.000,00			
3.3.00.00	OUTRAS DESPESAS CORRENTES	0.000.000			27.000,00	
3.3.90.00	APLICAÇÕES DIRETAS	0.000.000		27.000,00		
3.3.90.30	MATERIAL DE CONSUMO	0.01.00	5.000,00			
3.3.90.36	OUTROS SERVIÇOS DE TERCEIROS - PESSOA FÍSICA	0.01.00	10.000,00			
3.3.90.39	OUTROS SERVIÇOS DE TERCEIROS - PESSOA JURÍDICA	0.01.00	10.000,00			
3.3.90.93	INDENIZAÇÕES E RESTITUIÇÕES	0.01.00	2.000,00			
4.0.00.00	DESPESAS DE CAPITAL	0.000.000				5.000,00
4.4.00.00	INVESTIMENTOS	0.000.000			5.000,00	
4.4.90.00	APLICAÇÕES DIRETAS	0.000.000		5.000,00		
4.4.90.52	EQUIPAMENTOS E MATERIAL PERMANENTE	0.01.00	5.000,00			
TOTAL						57.000,00

**PREF. MUNIC. DE BARRA DE GUABIRABA**

RUA MIGUEL TEIXEIRA, S/N - CENTRO - CNPJ:10120962/0001-38

Anexo 02
Page 12

Orçamento Programa - Exercício de 2020

NATUREZA DA DESPESA POR ORGÃO E UNIDADE

Lei: 331, Data: 18/11/2019

Código	Especificação	F. R.	Elemento	Modalidade	Grupo	Categoria Econômica
3.0.00.00	DESPESAS CORRENTES	0.000.000				112.000,00
3.1.00.00	PESSOAL E ENCARGOS SOCIAIS	0.000.000			65.000,00	
3.1.90.00	APLICAÇÕES DIRETAS	0.000.000		55.000,00		
3.1.90.04	CONTRATAÇÃO POR TEMPO DETERMINADO	0.01.00	30.000,00			
3.1.90.11	VENCIMENTOS E VANTAGENS FIXAS - PESSOAL CIVIL	0.01.00	20.000,00			
3.1.90.13	OBRIGAÇÕES PATRONAIS	0.01.00	5.000,00			
3.1.91.00	APLICAÇÕES DIRETAS- INTRA-ORÇAMENTÁRIAS	0.000.000		10.000,00		
3.1.91.13	OBRIGAÇÕES PATRONAIS	0.01.00	10.000,00			
3.3.00.00	OUTRAS DESPESAS CORRENTES	0.000.000			47.000,00	
3.3.90.00	APLICAÇÕES DIRETAS	0.000.000		47.000,00		
3.3.90.14	DIÁRIAS - CIVIL	0.01.00	5.000,00			
3.3.90.30	MATERIAL DE CONSUMO	0.01.00	5.000,00			
3.3.90.32	MATERIAL, BEM OU SERVIÇO PARA DISTRIBUIÇÃO GRATUITA	0.01.00	10.000,00			
3.3.90.33	PASSAGENS E DESPESAS COM LOCOMOÇÃO	0.01.00	5.000,00			
3.3.90.36	OUTROS SERVIÇOS DE TERCEIROS - PESSOA FÍSICA	0.01.00	5.000,00			
3.3.90.39	OUTROS SERVIÇOS DE TERCEIROS - PESSOA JURÍDICA	0.01.00	5.000,00			
3.3.90.48	OUTROS AUXÍLIOS FINANCEIROS A PESSOA FÍSICA	0.01.00	10.000,00			
3.3.90.93	INDENIZAÇÕES E RESTITUIÇÕES	0.01.00	2.000,00			
4.0.00.00	DESPESAS DE CAPITAL	0.000.000				5.000,00
4.4.00.00	INVESTIMENTOS	0.000.000			5.000,00	
4.4.90.00	APLICAÇÕES DIRETAS	0.000.000		5.000,00		
4.4.90.52	EQUIPAMENTOS E MATERIAL PERMANENTE	0.01.00	5.000,00			
TOTAL						117.000,00

**PREF. MUNIC. DE BARRA DE GUABIRABA**

RUA MIGUEL TEIXEIRA, S/N - CENTRO - CNPJ:10120962/0001-38

Anexo 02
Page 13

Orçamento Programa - Exercício de 2020

NATUREZA DA DESPESA POR ORGÃO E UNIDADE

Lei: 331, Data: 18/11/2019

Código	Especificação	F.R.	Elemento	Modalidade	Grupo	Categoria Econômica
PODER	02 PODER EXECUTIVO					
ORGÃO	08 SECRETARIA DE ASSISTÊNCIA SOCIAL					
UNIDADE	03 FUNDO MUNICIPAL DE ASSISTÊNCIA A CRIANÇA E AO ADOLESCENTE					
3.0.00.00	DESPESAS CORRENTES	0.000.000				140.000,00
3.1.00.00	PESSOAL E ENCARGOS SOCIAIS	0.000.000			15.000,00	
3.1.90.00	APLICAÇÕES DIRETAS	0.000.000		15.000,00		
3.1.90.04	CONTRATAÇÃO POR TEMPO DETERMINADO	0.01.00	5.000,00			
3.1.90.11	VENCIMENTOS E VANTAGENS FIXAS - PESSOAL CIVIL	0.01.00	10.000,00			
3.3.00.00	OUTRAS DESPESAS CORRENTES	0.000.000			125.000,00	
3.3.90.00	APLICAÇÕES DIRETAS	0.000.000		125.000,00		
3.3.90.14	DIÁRIAS - CIVIL	0.01.00	25.000,00			
3.3.90.18	AUXÍLIO FINANCEIRO A ESTUDANTES	0.01.00	5.000,00			
3.3.90.30	MATERIAL DE CONSUMO	0.01.00	20.000,00			
3.3.90.36	OUTROS SERVIÇOS DE TERCEIROS - PESSOA FÍSICA	0.01.00	55.000,00			
3.3.90.39	OUTROS SERVIÇOS DE TERCEIROS - PESSOA JURÍDICA	0.01.00	20.000,00			
4.0.00.00	DESPESAS DE CAPITAL	0.000.000				15.000,00
4.4.00.00	INVESTIMENTOS	0.000.000			15.000,00	
4.4.90.00	APLICAÇÕES DIRETAS	0.000.000		15.000,00		
4.4.90.51	OBRAS E INSTALAÇÕES	0.01.00	5.000,00			
4.4.90.52	EQUIPAMENTOS E MATERIAL PERMANENTE	0.01.00	10.000,00			
TOTAL						155.000,00

**PREF. MUNIC. DE BARRA DE GUABIRABA**

RUA MIGUEL TEIXEIRA, S/N - CENTRO - CNPJ:10120962/0001-38

Anexo 02

Page 14

Orçamento Programa - Exercício de 2020

NATUREZA DA DESPESA POR ORGÃO E UNIDADE

Lei: 331, Data: 18/11/2019

Código	Especificação	F.R.	Elemento	Modalidade	Grupo	Categoria Econômica
PODER	02 PODER EXECUTIVO					
ORGÃO	08 SECRETARIA DE ASSISTÊNCIA SOCIAL					
UNIDADE	04 FUNDO MUNICIPAL DE ASSISTÊNCIA AO IDOSO					
3.0.00.00	DESPESAS CORRENTES	0.000.000				35.000,00
3.1.00.00	PESSOAL E ENCARGOS SOCIAIS	0.000.000			10.000,00	
3.1.90.00	APLICAÇÕES DIRETAS	0.000.000		10.000,00		
3.1.90.04	CONTRATAÇÃO POR TEMPO DETERMINADO	0.01.00	5.000,00			
3.1.90.11	VENCIMENTOS E VANTAGENS FIXAS - PESSOAL CIVIL	0.01.00	5.000,00			
3.3.00.00	OUTRAS DESPESAS CORRENTES	0.000.000			25.000,00	
3.3.90.00	APLICAÇÕES DIRETAS	0.000.000		25.000,00		
3.3.90.14	DIÁRIAS - CIVIL	0.01.00	5.000,00			
3.3.90.30	MATERIAL DE CONSUMO	0.01.00	5.000,00			
3.3.90.36	OUTROS SERVIÇOS DE TERCEIROS - PESSOA FÍSICA	0.01.00	5.000,00			
3.3.90.39	OUTROS SERVIÇOS DE TERCEIROS - PESSOA JURÍDICA	0.01.00	5.000,00			
3.3.90.48	OUTROS AUXÍLIOS FINANCEIROS A PESSOA FÍSICA	0.01.00	5.000,00			
4.0.00.00	DESPESAS DE CAPITAL	0.000.000				15.000,00
4.4.00.00	INVESTIMENTOS	0.000.000			15.000,00	
4.4.90.00	APLICAÇÕES DIRETAS	0.000.000		15.000,00		
4.4.90.51	OBRAS E INSTALAÇÕES	0.01.00	10.000,00			
4.4.90.52	EQUIPAMENTOS E MATERIAL PERMANENTE	0.01.00	5.000,00			
TOTAL						50.000,00

**PREF. MUNIC. DE BARRA DE GUABIRABA**

RUA MIGUEL TEIXEIRA, S/N - CENTRO - CNPJ:10120962/0001-38

Anexo 02
Page 15

Orçamento Programa - Exercício de 2020

NATUREZA DA DESPESA POR ORGÃO E UNIDADE

Lei: 331, Data: 18/11/2019

Código	Especificação	F. R.	Elemento	Modalidade	Grupo	Categoria Econômica
PODER	02 PODER EXECUTIVO					
ORGÃO	09 SECRETARIA DE TRANSPORTE					
UNIDADE	01 SECRETARIA DE TRANSPORTE					
3.0.00.00	DESPESAS CORRENTES	0.000.000				40.000,00
3.1.00.00	PESSOAL E ENCARGOS SOCIAIS	0.000.000			20.000,00	
3.1.90.00	APLICAÇÕES DIRETAS	0.000.000		20.000,00		
3.1.90.04	CONTRATAÇÃO POR TEMPO DETERMINADO	0.01.00	10.000,00			
3.1.90.11	VENCIMENTOS E VANTAGENS FIXAS - PESSOAL CIVIL	0.01.00	10.000,00			
3.3.00.00	OUTRAS DESPESAS CORRENTES	0.000.000			20.000,00	
3.3.90.00	APLICAÇÕES DIRETAS	0.000.000		20.000,00		
3.3.90.14	DIÁRIAS - CIVIL	0.01.00	5.000,00			
3.3.90.30	MATERIAL DE CONSUMO	0.01.00	2.000,00			
3.3.90.36	OUTROS SERVIÇOS DE TERCEIROS - PESSOA FÍSICA	0.01.00	3.000,00			
3.3.90.39	OUTROS SERVIÇOS DE TERCEIROS - PESSOA JURÍDICA	0.01.00	10.000,00			
4.0.00.00	DESPESAS DE CAPITAL	0.000.000				10.000,00
4.4.00.00	INVESTIMENTOS	0.000.000			10.000,00	
4.4.90.00	APLICAÇÕES DIRETAS	0.000.000		10.000,00		
4.4.90.52	EQUIPAMENTOS E MATERIAL PERMANENTE	0.01.00	10.000,00			
TOTAL						50.000,00

**PREF. MUNIC. DE BARRA DE GUABIRABA**

RUA MIGUEL TEIXEIRA, S/N - CENTRO - CNPJ:10120962/0001-38

Anexo 02
Page 16

Orçamento Programa - Exercício de 2020

NATUREZA DA DESPESA POR ORGÃO E UNIDADE

Lei: 331, Data: 18/11/2019

Código	Especificação	F. R.	Elemento	Modalidade	Grupo	Categoria Econômica
PODER	02 PODER EXECUTIVO					
ORGÃO	10 SECRETARIA DE OBRAS E SERVIÇOS PÚBLICOS					
UNIDADE	01 SECRETARIA DE OBRAS E SERVIÇOS PÚBLICOS					
3.0.00.00	DESPESAS CORRENTES	0.000.000				1.538.000,00
3.1.00.00	PESSOAL E ENCARGOS SOCIAIS	0.000.000			570.000,00	
3.1.90.00	APLICAÇÕES DIRETAS	0.000.000		570.000,00		
3.1.90.04	CONTRATAÇÃO POR TEMPO DETERMINADO	0.01.00	65.000,00			
3.1.90.11	VENCIMENTOS E VANTAGENS FIXAS - PESSOAL CIVIL	0.01.00	505.000,00			
3.3.00.00	OUTRAS DESPESAS CORRENTES	0.000.000			968.000,00	
3.3.90.00	APLICAÇÕES DIRETAS	0.000.000		968.000,00		
3.3.90.14	DIÁRIAS - CIVIL	0.01.00	3.000,00			
3.3.90.30	MATERIAL DE CONSUMO	0.01.00	335.000,00			
3.3.90.36	OUTROS SERVIÇOS DE TERCEIROS - PESSOA FÍSICA	0.01.00	230.000,00			
3.3.90.39	OUTROS SERVIÇOS DE TERCEIROS - PESSOA JURÍDICA	0.01.00	360.000,00			
3.3.90.48	OUTROS AUXÍLIOS FINANCEIROS A PESSOA FÍSICA	0.01.00	10.000,00			
3.3.90.93	INDENIZAÇÕES E RESTITUIÇÕES	0.01.00	30.000,00			
4.0.00.00	DESPESAS DE CAPITAL	0.000.000				1.102.000,00
4.4.00.00	INVESTIMENTOS	0.000.000			1.102.000,00	
4.4.90.00	APLICAÇÕES DIRETAS	0.000.000		1.102.000,00		
4.4.90.51	OBRAS E INSTALAÇÕES	0.01.00	932.000,00			
4.4.90.51	OBRAS E INSTALAÇÕES	0.01.00	50.000,00			
4.4.90.52	EQUIPAMENTOS E MATERIAL PERMANENTE	0.01.00	100.000,00			
4.4.90.61	AQUISIÇÃO DE IMÓVEIS	0.01.00	20.000,00			
TOTAL						2.640.000,00

**PREF. MUNIC. DE BARRA DE GUABIRABA**

RUA MIGUEL TEIXEIRA, S/N - CENTRO - CNPJ:10120962/0001-38

Anexo 02

Page 17

Orçamento Programa - Exercício de 2020

NATUREZA DA DESPESA POR ORGÃO E UNIDADE

Lei: 331, Data: 18/11/2019

Código	Especificação	F. R.	Elemento	Modalidade	Grupo	Categoria Econômica
PODER	02 PODER EXECUTIVO					
ORGÃO	11 SECRETARIA DE AGRICULTURA					
UNIDADE	01 SECRETARIA DE AGRICULTURA E MEIO AMBIENTE					
3.0.00.00	DESPESAS CORRENTES	0.000.000				34.000,00
3.1.00.00	PESSOAL E ENCARGOS SOCIAIS	0.000.000			10.000,00	
3.1.90.00	APLICAÇÕES DIRETAS	0.000.000		10.000,00		
3.1.90.04	CONTRATAÇÃO POR TEMPO DETERMINADO	0.01.00	5.000,00			
3.1.90.11	VENCIMENTOS E VANTAGENS FIXAS - PESSOAL CIVIL	0.01.00	5.000,00			
3.3.00.00	OUTRAS DESPESAS CORRENTES	0.000.000			24.000,00	
3.3.90.00	APLICAÇÕES DIRETAS	0.000.000		24.000,00		
3.3.90.14	DIÁRIAS - CIVIL	0.01.00	5.000,00			
3.3.90.30	MATERIAL DE CONSUMO	0.01.00	6.000,00			
3.3.90.32	MATERIAL, BEM OU SERVIÇO PARA DISTRIBUIÇÃO GRATUITA	0.01.00	1.000,00			
3.3.90.36	OUTROS SERVIÇOS DE TERCEIROS - PESSOA FÍSICA	0.01.00	6.000,00			
3.3.90.39	OUTROS SERVIÇOS DE TERCEIROS - PESSOA JURÍDICA	0.01.00	6.000,00			
4.0.00.00	DESPESAS DE CAPITAL	0.000.000				5.000,00
4.4.00.00	INVESTIMENTOS	0.000.000			5.000,00	
4.4.90.00	APLICAÇÕES DIRETAS	0.000.000		5.000,00		
4.4.90.52	EQUIPAMENTOS E MATERIAL PERMANENTE	0.01.00	5.000,00			
TOTAL						39.000,00

**PREF. MUNIC. DE BARRA DE GUABIRABA**

RUA MIGUEL TEIXEIRA, S/N - CENTRO - CNPJ:10120962/0001-38

Anexo 02
Page 18

Orçamento Programa - Exercício de 2020

NATUREZA DA DESPESA POR ORGÃO E UNIDADE

Lei: 331, Data: 18/11/2019

PODER	02	PODER EXECUTIVO
ORGÃO	12	SECRETARIA DE TURISMO
UNIDADE	01	SECRETARIA DE TURISMO E CULTURA

Código	Especificação	F.R.	Elemento	Modalidade	Grupo	Categoria Econômica
3.0.00.00	DESPESAS CORRENTES	0.000.000				581.000,00
3.1.00.00	PESSOAL E ENCARGOS SOCIAIS	0.000.000			6.000,00	
3.1.90.00	APLICAÇÕES DIRETAS	0.000.000		6.000,00		
3.1.90.04	CONTRATAÇÃO POR TEMPO DETERMINADO	0.01.00	1.000,00			
3.1.90.11	VENCIMENTOS E VANTAGENS FIXAS - PESSOAL CIVIL	0.01.00	5.000,00			
3.3.00.00	OUTRAS DESPESAS CORRENTES	0.000.000			575.000,00	
3.3.90.00	APLICAÇÕES DIRETAS	0.000.000		575.000,00		
3.3.90.30	MATERIAL DE CONSUMO	0.01.00	105.000,00			
3.3.90.36	OUTROS SERVIÇOS DE TERCEIROS - PESSOA FÍSICA	0.01.00	35.000,00			
3.3.90.39	OUTROS SERVIÇOS DE TERCEIROS - PESSOA JURÍDICA	0.01.00	405.000,00			
3.3.90.48	OUTROS AUXÍLIOS FINANCEIROS A PESSOA FÍSICA	0.01.00	30.000,00			
4.0.00.00	DESPESAS DE CAPITAL	0.000.000				5.000,00
4.4.00.00	INVESTIMENTOS	0.000.000			5.000,00	
4.4.90.00	APLICAÇÕES DIRETAS	0.000.000		5.000,00		
4.4.90.52	EQUIPAMENTOS E MATERIAL PERMANENTE	0.01.00	5.000,00			
TOTAL						586.000,00

**PREF. MUNIC. DE BARRA DE GUABIRABA**

RUA MIGUEL TEIXEIRA, S/N - CENTRO - CNPJ:10120962/0001-38

Anexo 02
Page 19

Orçamento Programa - Exercício de 2020

NATUREZA DA DESPESA POR ORGÃO E UNIDADE

Lei: 331, Data: 18/11/2019

PODER	02	PODER EXECUTIVO
ORGÃO	13	INSTITUTO DE PREVIDÊNCIA PRÓPRIA DOS SERVIDORES MUNICIPAIS
UNIDADE	01	IPREBAG - PLANO PREVIDENCIARIO

Código	Especificação	F. R.	Elemento	Modalidade	Grupo	Categoria Econômica
3.0.00.00	DESPESAS CORRENTES	0.000.000				4.660.000,00
3.1.00.00	PESSOAL E ENCARGOS SOCIAIS	0.000.000			4.350.000,00	
3.1.90.00	APLICAÇÕES DIRETAS	0.000.000		4.345.000,00		
3.1.90.01	APOSENTADORIAS, RESERVA REMUNERADA E REFORMAS	0.01.00	3.355.000,00			
3.1.90.03	PENSÕES	0.01.00	525.000,00			
3.1.90.04	CONTRATAÇÃO POR TEMPO DETERMINADO	0.01.00	10.000,00			
3.1.90.11	VENCIMENTOS E VANTAGENS FIXAS - PESSOAL CIVIL	0.01.00	150.000,00			
3.1.90.13	OBRIGAÇÕES PATRONAIS	0.01.00	30.000,00			
3.1.90.91	SENTENÇAS JUDICIAIS	0.01.00	10.000,00			
3.1.90.92	DESPESAS DE EXERCÍCIOS ANTERIORES	0.01.00	15.000,00			
3.1.90.94	INDENIZAÇÕES E RESTITUIÇÕES TRABALHISTAS	0.01.00	250.000,00			
3.1.91.00	APLICAÇÕES DIRETAS- INTRA-ORÇAMENTÁRIAS	0.000.000		5.000,00		
3.1.91.13	OBRIGAÇÕES PATRONAIS	0.01.00	5.000,00			
3.3.00.00	OUTRAS DESPESAS CORRENTES	0.000.000			310.000,00	
3.3.90.00	APLICAÇÕES DIRETAS	0.000.000		310.000,00		
3.3.90.08	OUTROS BENEFÍCIOS ASSISTENCIAIS DO SERVIDOR E DO	0.01.00	5.000,00			
3.3.90.14	DIÁRIAS - CIVIL	0.01.00	20.000,00			
3.3.90.30	MATERIAL DE CONSUMO	0.01.00	5.000,00			
3.3.90.30	MATERIAL DE CONSUMO	0.01.00	10.000,00			
3.3.90.33	PASSAGENS E DESPESAS COM LOCOMOÇÃO	0.01.00	20.000,00			
3.3.90.35	SERVIÇOS DE CONSULTORIA	0.01.00	10.000,00			
3.3.90.36	OUTROS SERVIÇOS DE TERCEIROS - PESSOA FÍSICA	0.01.00	5.000,00			
3.3.90.36	OUTROS SERVIÇOS DE TERCEIROS - PESSOA FÍSICA	0.01.00	55.000,00			
3.3.90.39	OUTROS SERVIÇOS DE TERCEIROS - PESSOA JURÍDICA	0.01.00	5.000,00			
3.3.90.39	OUTROS SERVIÇOS DE TERCEIROS - PESSOA JURÍDICA	0.01.00	155.000,00			
3.3.90.91	SENTENÇAS JUDICIAIS	0.01.00	5.000,00			
3.3.90.92	DESPESAS DE EXERCÍCIOS ANTERIORES	0.01.00	5.000,00			
3.3.90.93	INDENIZAÇÕES E RESTITUIÇÕES	0.01.00	10.000,00			
4.0.00.00	DESPESAS DE CAPITAL	0.000.000				50.000,00
4.4.00.00	INVESTIMENTOS	0.000.000			50.000,00	
4.4.90.00	APLICAÇÕES DIRETAS	0.000.000		50.000,00		
4.4.90.51	OBRAS E INSTALAÇÕES	0.01.00	30.000,00			
4.4.90.52	EQUIPAMENTOS E MATERIAL PERMANENTE	0.01.00	20.000,00			
9.0.00.00	RESERVA DE CONTINGÊNCIA	0.000.000				100.000,00
9.9.00.00	RESERVA DE CONTINGÊNCIA	0.000.000			100.000,00	
9.9.99.00	A DEFINIR	0.000.000		100.000,00		
9.9.99.99	A CLASSIFICAR	0.01.00	100.000,00			
TOTAL						4.810.000,00

**PREF. MUNIC. DE BARRA DE GUABIRABA**

RUA MIGUEL TEIXEIRA, S/N - CENTRO - CNPJ:10120962/0001-38

Anexo 02
Page 20

Orçamento Programa - Exercício de 2020

NATUREZA DA DESPESA POR ORGÃO E UNIDADE

Lei: 331, Data: 18/11/2019

Código	Especificação	F.R.	Elemento	Modalidade	Grupo	Categoria Económica
3.0.00.00	DESPESAS CORRENTES	0.000.000				60.000,00
3.1.00.00	PESSOAL E ENCARGOS SOCIAIS	0.000.000			30.000,00	
3.1.90.00	APLICAÇÕES DIRETAS	0.000.000		30.000,00		
3.1.90.01	APOSENTADORIAS, RESERVA REMUNERADA E REFORMAS	0.01.00	5.000,00			
3.1.90.03	PENSÕES	0.01.00	5.000,00			
3.1.90.11	VENCIMENTOS E VANTAGENS FIXAS - PESSOAL CIVIL	0.01.00	5.000,00			
3.1.90.13	OBRIGAÇÕES PATRONAIS	0.01.00	5.000,00			
3.1.90.92	DESPESAS DE EXERCÍCIOS ANTERIORES	0.01.00	5.000,00			
3.1.90.94	INDENIZAÇÕES E RESTITUIÇÕES TRABALHISTAS	0.01.00	5.000,00			
3.3.00.00	OUTRAS DESPESAS CORRENTES	0.000.000			30.000,00	
3.3.90.00	APLICAÇÕES DIRETAS	0.000.000		30.000,00		
3.3.90.14	DIÁRIAS - CIVIL	0.01.00	5.000,00			
3.3.90.30	MATERIAL DE CONSUMO	0.01.00	5.000,00			
3.3.90.35	SERVIÇOS DE CONSULTORIA	0.01.00	5.000,00			
3.3.90.36	OUTROS SERVIÇOS DE TERCEIROS - PESSOA FÍSICA	0.01.00	5.000,00			
3.3.90.39	OUTROS SERVIÇOS DE TERCEIROS - PESSOA JURÍDICA	0.01.00	5.000,00			
3.3.90.92	DESPESAS DE EXERCÍCIOS ANTERIORES	0.01.00	5.000,00			
9.0.00.00	RESERVA DE CONTINGÊNCIA	0.000.000				5.000,00
9.9.00.00	RESERVA DE CONTINGÊNCIA	0.000.000			5.000,00	
9.9.99.00	A DEFINIR	0.000.000		5.000,00		
9.9.99.99	A CLASSIFICAR	0.01.00	5.000,00			
TOTAL						65.000,00

**PREF. MUNIC. DE BARRA DE GUABIRABA**

RUA MIGUEL TEIXEIRA, S/N - CENTRO - CNPJ:10120962/0001-38

Anexo 02
Page 21

Orçamento Programa - Exercício de 2020

NATUREZA DA DESPESA POR ORGÃO E UNIDADE

Lei: 331, Data: 18/11/2019

PODER	02 PODER EXECUTIVO					
ORGÃO	14 ENTIDADE SUPERVISIONADA - FMS					
UNIDADE	01 FUNDO MUNICIPAL DE SAÚDE					
Código	Especificação	F.R.	Elemento	Modalidade	Grupo	Categoria Econômica
3.0.00.00	DESPESAS CORRENTES	0.000.000				7.492.000,00
3.1.00.00	PESSOAL E ENCARGOS SOCIAIS	0.000.000			5.274.000,00	
3.1.90.00	APLICAÇÕES DIRETAS	0.000.000		4.836.000,00		
3.1.90.04	CONTRATAÇÃO POR TEMPO DETERMINADO	0.01.00	818.000,00			
3.1.90.04	CONTRATAÇÃO POR TEMPO DETERMINADO	0.05.00	1.945.000,00			
3.1.90.11	VENCIMENTOS E VANTAGENS FIXAS - PESSOAL CIVIL	0.01.00	121.000,00			
3.1.90.11	VENCIMENTOS E VANTAGENS FIXAS - PESSOAL CIVIL	0.05.00	1.250.000,00			
3.1.90.13	OBRIGAÇÕES PATRONAIS	0.01.00	409.000,00			
3.1.90.13	OBRIGAÇÕES PATRONAIS	0.05.00	205.000,00			
3.1.90.16	OUTRAS DESPESAS VARIÁVEIS - PESSOAL CIVIL	0.01.00	6.000,00			
3.1.90.16	OUTRAS DESPESAS VARIÁVEIS - PESSOAL CIVIL	0.05.00	35.000,00			
3.1.90.92	DESPESAS DE EXERCÍCIOS ANTERIORES	0.01.00	16.000,00			
3.1.90.92	DESPESAS DE EXERCÍCIOS ANTERIORES	0.05.00	20.000,00			
3.1.90.94	INDENIZAÇÕES E RESTITUIÇÕES TRABALHISTAS	0.01.00	6.000,00			
3.1.90.94	INDENIZAÇÕES E RESTITUIÇÕES TRABALHISTAS	0.05.00	5.000,00			
3.1.91.00	APLICAÇÕES DIRETAS- INTRA-ORÇAMENTÁRIAS	0.000.000		438.000,00		
3.1.91.13	OBRIGAÇÕES PATRONAIS	0.01.00	188.000,00			
3.1.91.13	OBRIGAÇÕES PATRONAIS	0.05.00	250.000,00			
3.3.00.00	OUTRAS DESPESAS CORRENTES	0.000.000			2.218.000,00	
3.3.90.00	APLICAÇÕES DIRETAS	0.000.000		2.218.000,00		
3.3.90.08	OUTROS BENEFÍCIOS ASSISTENCIAIS DO SERVIDOR E DO	0.01.00	6.000,00			
3.3.90.14	DIÁRIAS - CIVIL	0.01.00	163.000,00			
3.3.90.14	DIÁRIAS - CIVIL	0.05.00	45.000,00			
3.3.90.30	MATERIAL DE CONSUMO	0.01.00	100.000,00			
3.3.90.30	MATERIAL DE CONSUMO	0.01.00	337.000,00			
3.3.90.30	MATERIAL DE CONSUMO	0.05.00	365.000,00			
3.3.90.32	MATERIAL, BEM OU SERVIÇO PARA DISTRIBUIÇÃO GRATUIT	0.01.00	43.000,00			
3.3.90.32	MATERIAL, BEM OU SERVIÇO PARA DISTRIBUIÇÃO GRATUIT	0.05.00	20.000,00			
3.3.90.33	PASSAGENS E DESPESAS COM LOCOMOÇÃO	0.01.00	1.000,00			
3.3.90.33	PASSAGENS E DESPESAS COM LOCOMOÇÃO	0.05.00	5.000,00			
3.3.90.35	SERVIÇOS DE CONSULTORIA	0.01.00	40.000,00			
3.3.90.36	OUTROS SERVIÇOS DE TERCEIROS - PESSOA FÍSICA	0.01.00	182.000,00			
3.3.90.36	OUTROS SERVIÇOS DE TERCEIROS - PESSOA FÍSICA	0.05.00	280.000,00			
3.3.90.39	OUTROS SERVIÇOS DE TERCEIROS - PESSOA JURÍDICA	0.01.00	241.000,00			
3.3.90.39	OUTROS SERVIÇOS DE TERCEIROS - PESSOA JURÍDICA	0.05.00	335.000,00			
3.3.90.48	OUTROS AUXÍLIOS FINANCEIROS A PESSOA FÍSICA	0.01.00	30.000,00			
3.3.90.92	DESPESAS DE EXERCÍCIOS ANTERIORES	0.01.00	20.000,00			
3.3.90.93	INDENIZAÇÕES E RESTITUIÇÕES	0.01.00	5.000,00			
4.0.00.00	DESPESAS DE CAPITAL	0.000.000				698.000,00
4.4.00.00	INVESTIMENTOS	0.000.000			698.000,00	
4.4.90.00	APLICAÇÕES DIRETAS	0.000.000		698.000,00		
4.4.90.51	OBRAS E INSTALAÇÕES	0.01.00	210.000,00			
4.4.90.51	OBRAS E INSTALAÇÕES	0.05.00	185.000,00			
4.4.90.52	EQUIPAMENTOS E MATERIAL PERMANENTE	0.01.00	173.000,00			
4.4.90.52	EQUIPAMENTOS E MATERIAL PERMANENTE	0.05.00	130.000,00			



PREF. MUNIC. DE BARRA DE GUABIRABA

RUA MIGUEL TEIXEIRA, S/N - CENTRO - CNPJ:10120962/0001-38

Anexo 02

Page 22

Orçamento Programa - Exercício de 2020

NATUREZA DA DESPESA POR ORGÃO E UNIDADE

Lei: 331, Data: 18/11/2019

PODER	02 PODER EXECUTIVO					
ORGÃO	14 ENTIDADE SUPERVISIONADA - FMS					
UNIDADE	01 FUNDO MUNICIPAL DE SAÚDE					
Código	Especificação	F.R.	Elemento	Modalidade	Grupo	Categoria Econômica
TOTAL						8.190.000,00

**PREF. MUNIC. DE BARRA DE GUABIRABA**

RUA MIGUEL TEIXEIRA, S/N - CENTRO - CNPJ:10120962/0001-38

Anexo 02

Page 23

Orçamento Programa - Exercício de 2020

NATUREZA DA DESPESA POR ORGÃO E UNIDADE

Lei: 331, Data: 18/11/2019

Código	Especificação	F.R.	Elemento	Modalidade	Grupo	Categoria Econômica
3.0.00.00	DESPESAS CORRENTES	0.000.000				97.500,00
3.1.00.00	PESSOAL E ENCARGOS SOCIAIS	0.000.000			21.500,00	
3.1.71.00	TRANSFERÊNCIA A CONSÓRCIOS PÚBLICOS	0.000.000		21.500,00		
3.1.71.70	RATEIO PELA PARTICIPAÇÃO EM CONSÓRCIO PÚBLICO	0.01.00	21.500,00			
3.3.00.00	OUTRAS DESPESAS CORRENTES	0.000.000			76.000,00	
3.3.71.00	TRANSFERÊNCIA A CONSÓRCIOS PÚBLICOS	0.000.000		76.000,00		
3.3.71.70	RATEIO PELA PARTICIPAÇÃO EM CONSÓRCIO PÚBLICO	0.01.00	76.000,00			
4.0.00.00	DESPESAS DE CAPITAL	0.000.000				2.500,00
4.4.00.00	INVESTIMENTOS	0.000.000			2.500,00	
4.4.71.00	TRANSFERÊNCIA A CONSÓRCIOS PÚBLICOS	0.000.000		2.500,00		
4.4.71.70	RATEIO PELA PARTICIPAÇÃO EM CONSÓRCIO PÚBLICO	0.01.00	2.500,00			
TOTAL						100.000,00

**PREF. MUNIC. DE BARRA DE GUABIRABA**

RUA MIGUEL TEIXEIRA, S/N - CENTRO - CNPJ:10120962/0001-38

Anexo 02
Page 24

Orçamento Programa - Exercício de 2020

NATUREZA DA DESPESA POR ORGÃO E UNIDADE

Lei: 331, Data: 18/11/2019

Código	Especificação	F. R.	Elemento	Modalidade	Grupo	Categoria Econômica
PODER	02 PODER EXECUTIVO					
ORGÃO	15 ENTIDADE SUPERVISIONADA - FMAS					
UNIDADE	01 FUNDO MUNICIPAL DE ASSISTÊNCIA SOCIAL					
3.0.00.00	DESPESAS CORRENTES	0.000.000				1.668.000,00
3.1.00.00	PESSOAL E ENCARGOS SOCIAIS	0.000.000			190.000,00	
3.1.90.00	APLICAÇÕES DIRETAS	0.000.000		175.000,00		
3.1.90.04	CONTRATAÇÃO POR TEMPO DETERMINADO	0.01.00	41.000,00			
3.1.90.04	CONTRATAÇÃO POR TEMPO DETERMINADO	0.05.00	18.000,00			
3.1.90.11	VENCIMENTOS E VANTAGENS FIXAS - PESSOAL CIVIL	0.01.00	26.000,00			
3.1.90.11	VENCIMENTOS E VANTAGENS FIXAS - PESSOAL CIVIL	0.05.00	40.000,00			
3.1.90.13	OBRIGAÇÕES PATRONAIS	0.01.00	15.000,00			
3.1.90.13	OBRIGAÇÕES PATRONAIS	0.05.00	10.000,00			
3.1.90.92	DESPESAS DE EXERCÍCIOS ANTERIORES	0.01.00	20.000,00			
3.1.90.94	INDENIZAÇÕES E RESTITUIÇÕES TRABALHISTAS	0.01.00	5.000,00			
3.1.91.00	APLICAÇÕES DIRETAS- INTRA-ORÇAMENTÁRIAS	0.000.000		15.000,00		
3.1.91.13	OBRIGAÇÕES PATRONAIS	0.01.00	10.000,00			
3.1.91.13	OBRIGAÇÕES PATRONAIS	0.05.00	5.000,00			
3.3.00.00	OUTRAS DESPESAS CORRENTES	0.000.000			1.478.000,00	
3.3.50.00	TRANSFERÊNCIAS A INSTITUIÇÕES PRIVADAS SEM FINS LUCR	0.000.000		5.000,00		
3.3.50.43	SUBVENÇÕES SOCIAIS	0.01.00	5.000,00			
3.3.90.00	APLICAÇÕES DIRETAS	0.000.000		1.473.000,00		
3.3.90.08	OUTROS BENEFÍCIOS ASSISTENCIAIS DO SERVIDOR E DO	0.01.00	5.000,00			
3.3.90.14	DIÁRIAS - CIVIL	0.01.00	27.000,00			
3.3.90.14	DIÁRIAS - CIVIL	0.05.00	20.000,00			
3.3.90.14	DIÁRIAS - CIVIL	0.05.01	5.000,00			
3.3.90.30	MATERIAL DE CONSUMO	0.01.00	20.000,00			
3.3.90.30	MATERIAL DE CONSUMO	0.01.00	173.000,00			
3.3.90.30	MATERIAL DE CONSUMO	0.05.00	181.000,00			
3.3.90.30	MATERIAL DE CONSUMO	0.05.00	10.000,00			
3.3.90.31	PREMIAÇÕES CULTURAIS, ARTÍSTICAS, CIENTÍFICAS, DESP	0.01.00	20.000,00			
3.3.90.32	MATERIAL, BEM OU SERVIÇO PARA DISTRIBUIÇÃO GRATUIT	0.01.00	100.000,00			
3.3.90.32	MATERIAL, BEM OU SERVIÇO PARA DISTRIBUIÇÃO GRATUIT	0.02.00	10.000,00			
3.3.90.33	PASSAGENS E DESPESAS COM LOCOMOÇÃO	0.01.00	30.000,00			
3.3.90.33	PASSAGENS E DESPESAS COM LOCOMOÇÃO	0.02.00	10.000,00			
3.3.90.33	PASSAGENS E DESPESAS COM LOCOMOÇÃO	0.05.00	18.000,00			
3.3.90.33	PASSAGENS E DESPESAS COM LOCOMOÇÃO	0.05.01	5.000,00			
3.3.90.35	SERVIÇOS DE CONSULTORIA	0.01.00	80.000,00			
3.3.90.36	OUTROS SERVIÇOS DE TERCEIROS - PESSOA FÍSICA	0.01.00	5.000,00			
3.3.90.36	OUTROS SERVIÇOS DE TERCEIROS - PESSOA FÍSICA	0.01.00	204.000,00			
3.3.90.36	OUTROS SERVIÇOS DE TERCEIROS - PESSOA FÍSICA	0.02.00	10.000,00			
3.3.90.36	OUTROS SERVIÇOS DE TERCEIROS - PESSOA FÍSICA	0.05.00	110.000,00			
3.3.90.36	OUTROS SERVIÇOS DE TERCEIROS - PESSOA FÍSICA	0.05.00	45.000,00			
3.3.90.39	OUTROS SERVIÇOS DE TERCEIROS - PESSOA JURÍDICA	0.01.00	5.000,00			
3.3.90.39	OUTROS SERVIÇOS DE TERCEIROS - PESSOA JURÍDICA	0.01.00	160.000,00			
3.3.90.39	OUTROS SERVIÇOS DE TERCEIROS - PESSOA JURÍDICA	0.02.00	10.000,00			
3.3.90.39	OUTROS SERVIÇOS DE TERCEIROS - PESSOA JURÍDICA	0.05.00	125.000,00			
3.3.90.39	OUTROS SERVIÇOS DE TERCEIROS - PESSOA JURÍDICA	0.05.00	10.000,00			
3.3.90.48	OUTROS AUXÍLIOS FINANCEIROS A PESSOA FÍSICA	0.01.00	20.000,00			
3.3.90.48	OUTROS AUXÍLIOS FINANCEIROS A PESSOA FÍSICA	0.01.00	25.000,00			



PREF. MUNIC. DE BARRA DE GUABIRABA
RUA MIGUEL TEIXEIRA, S/N - CENTRO - CNPJ:10120962/0001-38

Anexo 02
Page 25

Orçamento Programa - Exercício de 2020

NATUREZA DA DESPESA POR ORGÃO E UNIDADE

Lei: 331, Data: 18/11/2019

Código	Especificação	F.R.	Elemento	Modalidade	Grupo	Categoria Econômica
PODER	02 PODER EXECUTIVO					
ORGÃO	15 ENTIDADE SUPERVISIONADA - FMAS					
UNIDADE	01 FUNDO MUNICIPAL DE ASSISTÊNCIA SOCIAL					
3.3.90.92	DESPESAS DE EXERCÍCIOS ANTERIORES	0.01.00	20.000,00			
3.3.90.93	INDENIZAÇÕES E RESTITUIÇÕES	0.01.00	10.000,00			
4.0.00.00	DESPESAS DE CAPITAL	0.000.000				232.000,00
4.4.00.00	INVESTIMENTOS	0.000.000			232.000,00	
4.4.90.00	APLICAÇÕES DIRETAS	0.000.000		232.000,00		
4.4.90.51	OBRAS E INSTALAÇÕES	0.01.00	30.000,00			
4.4.90.51	OBRAS E INSTALAÇÕES	0.05.00	45.000,00			
4.4.90.52	EQUIPAMENTOS E MATERIAL PERMANENTE	0.01.00	88.000,00			
4.4.90.52	EQUIPAMENTOS E MATERIAL PERMANENTE	0.05.00	30.000,00			
4.4.90.52	EQUIPAMENTOS E MATERIAL PERMANENTE	0.05.00	4.000,00			
4.4.90.52	EQUIPAMENTOS E MATERIAL PERMANENTE	0.05.01	35.000,00			
TOTAL						1.900.000,00

**PREF. MUNIC. DE BARRA DE GUABIRABA**

RUA MIGUEL TEIXEIRA, S/N - CENTRO - CNPJ:10120962/0001-38

Anexo 02

Page 26

Orçamento Programa - Exercício de 2020

NATUREZA DA DESPESA POR ORGÃO E UNIDADE

Lei: 331, Data: 18/11/2019

PODER	02 PODER EXECUTIVO					
ORGÃO	16 FUNDEB					
UNIDADE	00 FUNDEB					
Código	Especificação	F.R.	Elemento	Modalidade	Grupo	Categoria Econômica
3.0.00.00	DESPESAS CORRENTES	0.000.000				10.330.000,00
3.1.00.00	PESSOAL E ENCARGOS SOCIAIS	0.000.000			9.097.000,00	
3.1.90.00	APLICAÇÕES DIRETAS	0.000.000		8.147.000,00		
3.1.90.04	CONTRATAÇÃO POR TEMPO DETERMINADO	0.01.00	700.000,00			
3.1.90.04	CONTRATAÇÃO POR TEMPO DETERMINADO	0.01.00	450.000,00			
3.1.90.11	VENCIMENTOS E VANTAGENS FIXAS - PESSOAL CIVIL	0.01.00	5.110.000,00			
3.1.90.11	VENCIMENTOS E VANTAGENS FIXAS - PESSOAL CIVIL	0.01.00	1.805.000,00			
3.1.90.13	OBRIGAÇÕES PATRONAIS	0.01.00	10.000,00			
3.1.90.13	OBRIGAÇÕES PATRONAIS	0.01.00	2.000,00			
3.1.90.92	DESPESAS DE EXERCÍCIOS ANTERIORES	0.01.00	10.000,00			
3.1.90.94	INDENIZAÇÕES E RESTITUIÇÕES TRABALHISTAS	0.01.00	45.000,00			
3.1.90.94	INDENIZAÇÕES E RESTITUIÇÕES TRABALHISTAS	0.01.00	15.000,00			
3.1.91.00	APLICAÇÕES DIRETAS- INTRA-ORÇAMENTÁRIAS	0.000.000		950.000,00		
3.1.91.13	OBRIGAÇÕES PATRONAIS	0.01.00	600.000,00			
3.1.91.13	OBRIGAÇÕES PATRONAIS	0.01.00	350.000,00			
3.3.00.00	OUTRAS DESPESAS CORRENTES	0.000.000			1.233.000,00	
3.3.90.00	APLICAÇÕES DIRETAS	0.000.000		1.233.000,00		
3.3.90.14	DIÁRIAS - CIVIL	0.01.00	4.000,00			
3.3.90.14	DIÁRIAS - CIVIL	0.01.00	25.000,00			
3.3.90.30	MATERIAL DE CONSUMO	0.01.00	10.000,00			
3.3.90.30	MATERIAL DE CONSUMO	0.01.00	795.000,00			
3.3.90.32	MATERIAL, BEM OU SERVIÇO PARA DISTRIBUIÇÃO GRATUITA	0.01.00	3.000,00			
3.3.90.33	PASSAGENS E DESPESAS COM LOCOMOÇÃO	0.01.00	11.000,00			
3.3.90.35	SERVIÇOS DE CONSULTORIA	0.01.00	55.000,00			
3.3.90.36	OUTROS SERVIÇOS DE TERCEIROS - PESSOA FÍSICA	0.01.00	2.000,00			
3.3.90.36	OUTROS SERVIÇOS DE TERCEIROS - PESSOA FÍSICA	0.01.00	157.000,00			
3.3.90.39	OUTROS SERVIÇOS DE TERCEIROS - PESSOA JURÍDICA	0.01.00	4.000,00			
3.3.90.39	OUTROS SERVIÇOS DE TERCEIROS - PESSOA JURÍDICA	0.01.00	148.000,00			
3.3.90.92	DESPESAS DE EXERCÍCIOS ANTERIORES	0.01.00	12.000,00			
3.3.90.93	INDENIZAÇÕES E RESTITUIÇÕES	0.01.00	7.000,00			
4.0.00.00	DESPESAS DE CAPITAL	0.000.000				360.000,00
4.4.00.00	INVESTIMENTOS	0.000.000			360.000,00	
4.4.90.00	APLICAÇÕES DIRETAS	0.000.000		360.000,00		
4.4.90.51	OBRAS E INSTALAÇÕES	0.01.00	100.000,00			
4.4.90.52	EQUIPAMENTOS E MATERIAL PERMANENTE	0.01.00	210.000,00			
4.4.90.61	AQUISIÇÃO DE IMÓVEIS	0.01.00	50.000,00			
TOTAL						10.690.000,00

**PREF. MUNIC. DE BARRA DE GUABIRABA**

RUA MIGUEL TEIXEIRA, S/N - CENTRO - CNPJ:10120962/0001-38

Anexo 02
Page 27

Orçamento Programa - Exercício de 2020

NATUREZA DA DESPESA POR ORGÃO E UNIDADE

Lei: 331, Data: 18/11/2019

Código	Especificação	F.R.	Elemento	Modalidade	Grupo	Categoria Econômica
PODER	02 PODER EXECUTIVO					
ORGÃO	17 CONSÓRCIO PÚBLICO DOS MUNICÍPIOS DA MATA SUL					
UNIDADE	01 SECRETARIA EXECUTIVA					
3.0.00.00	DESPESAS CORRENTES	0.000.000				31.000,00
3.1.00.00	PESSOAL E ENCARGOS SOCIAIS	0.000.000			18.500,00	
3.1.71.00	TRANSFERÊNCIA A CONSÓRCIOS PÚBLICOS	0.000.000		18.500,00		
3.1.71.70	RATEIO PELA PARTICIPAÇÃO EM CONSÓRCIO PÚBLICO	0.01.00	18.500,00			
3.3.00.00	OUTRAS DESPESAS CORRENTES	0.000.000			12.500,00	
3.3.71.00	TRANSFERÊNCIA A CONSÓRCIOS PÚBLICOS	0.000.000		12.500,00		
3.3.71.70	RATEIO PELA PARTICIPAÇÃO EM CONSÓRCIO PÚBLICO	0.01.00	12.500,00			
4.0.00.00	DESPESAS DE CAPITAL	0.000.000				2.000,00
4.4.00.00	INVESTIMENTOS	0.000.000			2.000,00	
4.4.71.00	TRANSFERÊNCIA A CONSÓRCIOS PÚBLICOS	0.000.000		2.000,00		
4.4.71.70	RATEIO PELA PARTICIPAÇÃO EM CONSÓRCIO PÚBLICO	0.01.00	2.000,00			
TOTAL						33.000,00

**PREF. MUNIC. DE BARRA DE GUABIRABA**

RUA MIGUEL TEIXEIRA, S/N - CENTRO - CNPJ:10120962/0001-38

Anexo 02
Page 28

Orçamento Programa - Exercício de 2020

NATUREZA DA DESPESA POR ORGÃO E UNIDADE

Lei: 331, Data: 18/11/2019

Código	Especificação	F.R.	Elemento	Modalidade	Grupo	Categoria Econômica
3.0.00.00	DESPESAS CORRENTES	0.000.000				160.500,00
3.1.00.00	PESSOAL E ENCARGOS SOCIAIS	0.000.000			61.500,00	
3.1.71.00	TRANSFERÊNCIA A CONSÓRCIOS PÚBLICOS	0.000.000		61.500,00		
3.1.71.70	RATEIO PELA PARTICIPAÇÃO EM CONSÓRCIO PÚBLICO	0.01.00	61.500,00			
3.3.00.00	OUTRAS DESPESAS CORRENTES	0.000.000			99.000,00	
3.3.71.00	TRANSFERÊNCIA A CONSÓRCIOS PÚBLICOS	0.000.000		99.000,00		
3.3.71.70	RATEIO PELA PARTICIPAÇÃO EM CONSÓRCIO PÚBLICO	0.01.00	99.000,00			
4.0.00.00	DESPESAS DE CAPITAL	0.000.000				4.500,00
4.4.00.00	INVESTIMENTOS	0.000.000			4.500,00	
4.4.71.00	TRANSFERÊNCIA A CONSÓRCIOS PÚBLICOS	0.000.000		4.500,00		
4.4.71.70	RATEIO PELA PARTICIPAÇÃO EM CONSÓRCIO PÚBLICO	0.01.00	4.500,00			
TOTAL						165.000,00

**PREF. MUNIC. DE BARRA DE GUABIRABA**

RUA MIGUEL TEIXEIRA, S/N - CENTRO - CNPJ:10120962/0001-38

Anexo 02
Page 29

Orçamento Programa - Exercício de 2020

NATUREZA DA DESPESA POR ORGÃO E UNIDADE

Lei: 331, Data: 18/11/2019

Código	Especificação	F.R.	Elemento	Modalidade	Grupo	Categoria Econômica
3.0.00.00	DESPESAS CORRENTES	0.000.000				63.000,00
3.1.00.00	PESSOAL E ENCARGOS SOCIAIS	0.000.000			15.500,00	
3.1.71.00	TRANSFERÊNCIA A CONSÓRCIOS PÚBLICOS	0.000.000		15.500,00		
3.1.71.70	RATEIO PELA PARTICIPAÇÃO EM CONSÓRCIO PÚBLICO	0.01.00	15.500,00			
3.3.00.00	OUTRAS DESPESAS CORRENTES	0.000.000			47.500,00	
3.3.71.00	TRANSFERÊNCIA A CONSÓRCIOS PÚBLICOS	0.000.000		47.500,00		
3.3.71.70	RATEIO PELA PARTICIPAÇÃO EM CONSÓRCIO PÚBLICO	0.01.00	47.500,00			
4.0.00.00	DESPESAS DE CAPITAL	0.000.000				2.000,00
4.4.00.00	INVESTIMENTOS	0.000.000			2.000,00	
4.4.71.00	TRANSFERÊNCIA A CONSÓRCIOS PÚBLICOS	0.000.000		2.000,00		
4.4.71.70	RATEIO PELA PARTICIPAÇÃO EM CONSÓRCIO PÚBLICO	0.01.00	2.000,00			
TOTAL						65.000,00
TOTAL GERAL						42.000.000,00

**PREF. MUNIC. DE BARRA DE GUABIRABA**

RUA MIGUEL TEIXEIRA, S/N - CENTRO - CNPJ:10120962/0001-38

Orçamento Programa - Exercício de 2020

Anexo 02

Page 1

NATUREZA DA DESPESA POR ORGÃO

Lei: 331, Data: 18/11/2019

PODER ORGÃO						
01 PODER LEGISLATIVO 01 CÂMARA MUNICIPAL						
Código	Especificação	F.R.	Elemento	Modalidade	Grupo	Categoria Econômica
3.0.00.00	DESPESAS CORRENTES	0.000.000				1.635.000,00
3.1.00.00	PESSOAL E ENCARGOS SOCIAIS	0.000.000			1.159.000,00	
3.1.90.00	APLICAÇÕES DIRETAS	0.000.000		1.154.000,00		
3.1.90.11	VENCIMENTOS E VANTAGENS FIXAS - PESSOAL CIVIL	0.01.00	929.000,00			
3.1.90.13	OBRIGAÇÕES PATRONAIS	0.01.00	220.000,00			
3.1.90.16	OUTRAS DESPESAS VARIÁVEIS - PESSOAL CIVIL	0.01.00	5.000,00			
3.1.91.00	APLICAÇÕES DIRETAS- INTRA-ORÇAMENTÁRIAS	0.000.000		5.000,00		
3.1.91.13	OBRIGAÇÕES PATRONAIS	0.01.00	5.000,00			
3.3.00.00	OUTRAS DESPESAS CORRENTES	0.000.000			476.000,00	
3.3.50.00	TRANSFERÊNCIAS A INSTITUIÇÕES PRIVADAS SEM FINS LUCRATIVAS	0.000.000		2.000,00		
3.3.50.41	CONTRIBUIÇÕES	0.01.00	2.000,00			
3.3.90.00	APLICAÇÕES DIRETAS	0.000.000		474.000,00		
3.3.90.08	OUTROS BENEFÍCIOS ASSISTENCIAIS DO SERVIDOR E DO PESSOAL	0.01.00	5.000,00			
3.3.90.14	DIÁRIAS - CIVIL	0.01.00	35.000,00			
3.3.90.30	MATERIAL DE CONSUMO	0.01.00	30.000,00			
3.3.90.33	PASSAGENS E DESPESAS COM LOCOMOÇÃO	0.01.00	2.000,00			
3.3.90.35	SERVIÇOS DE CONSULTORIA	0.01.00	108.000,00			
3.3.90.36	OUTROS SERVIÇOS DE TERCEIROS - PESSOA FÍSICA	0.01.00	106.000,00			
3.3.90.39	OUTROS SERVIÇOS DE TERCEIROS - PESSOA JURÍDICA	0.01.00	80.000,00			
3.3.90.47	OBRIGAÇÕES TRIBUTÁRIAS E CONTRIBUTIVAS	0.01.00	20.000,00			
3.3.90.92	DESPESAS DE EXERCÍCIOS ANTERIORES	0.01.00	5.000,00			
3.3.90.93	INDENIZAÇÕES E RESTITUIÇÕES	0.01.00	83.000,00			
4.0.00.00	DESPESAS DE CAPITAL	0.000.000				45.000,00
4.4.00.00	INVESTIMENTOS	0.000.000			45.000,00	
4.4.90.00	APLICAÇÕES DIRETAS	0.000.000		45.000,00		
4.4.90.51	OBRAS E INSTALAÇÕES	0.01.00	20.000,00			
4.4.90.52	EQUIPAMENTOS E MATERIAL PERMANENTE	0.01.00	25.000,00			
TOTAL						1.680.000,00

**PREF. MUNIC. DE BARRA DE GUABIRABA**

RUA MIGUEL TEIXEIRA, S/N - CENTRO - CNPJ:10120962/0001-38

Orçamento Programa - Exercício de 2020

Anexo 02

Page 2

NATUREZA DA DESPESA POR ORGÃO

Lei: 331, Data: 18/11/2019

PODER ORGÃO	02 PODER EXECUTIVO 02 GABINETE DO PREFEITO					
Código	Especificação	F.R.	Elemento	Modalidade	Grupo	Categoria Econômica
3.0.00.00	DESPESAS CORRENTES	0.000.000				946.000,00
3.1.00.00	PESSOAL E ENCARGOS SOCIAIS	0.000.000			351.000,00	
3.1.90.00	APLICAÇÕES DIRETAS	0.000.000		351.000,00		
3.1.90.04	CONTRATAÇÃO POR TEMPO DETERMINADO	0.01.00	255.000,00			
3.1.90.11	VENCIMENTOS E VANTAGENS FIXAS - PESSOAL CIVIL	0.01.00	86.000,00			
3.1.90.13	OBRIGAÇÕES PATRONAIS	0.01.00	10.000,00			
3.3.00.00	OUTRAS DESPESAS CORRENTES	0.000.000			595.000,00	
3.3.50.00	TRANSFERÊNCIAS A INSTITUIÇÕES PRIVADAS SEM FINS LUCR	0.000.000		250.000,00		
3.3.50.41	CONTRIBUIÇÕES	0.01.00	250.000,00			
3.3.90.00	APLICAÇÕES DIRETAS	0.000.000		345.000,00		
3.3.90.14	DIÁRIAS - CIVIL	0.01.00	110.000,00			
3.3.90.30	MATERIAL DE CONSUMO	0.01.00	70.000,00			
3.3.90.33	PASSAGENS E DESPESAS COM LOCOMOÇÃO	0.01.00	5.000,00			
3.3.90.35	SERVIÇOS DE CONSULTORIA	0.01.00	10.000,00			
3.3.90.36	OUTROS SERVIÇOS DE TERCEIROS - PESSOA FÍSICA	0.01.00	60.000,00			
3.3.90.39	OUTROS SERVIÇOS DE TERCEIROS - PESSOA JURÍDICA	0.01.00	60.000,00			
3.3.90.93	INDENIZAÇÕES E RESTITUIÇÕES	0.01.00	30.000,00			
4.0.00.00	DESPESAS DE CAPITAL	0.000.000				60.000,00
4.4.00.00	INVESTIMENTOS	0.000.000			60.000,00	
4.4.90.00	APLICAÇÕES DIRETAS	0.000.000		60.000,00		
4.4.90.52	EQUIPAMENTOS E MATERIAL PERMANENTE	0.01.00	60.000,00			
9.0.00.00	RESERVA DE CONTINGÊNCIA	0.000.000				700.000,00
9.9.00.00	RESERVA DE CONTINGÊNCIA	0.000.000			700.000,00	
9.9.99.00	A DEFINIR	0.000.000		700.000,00		
9.9.99.99	A CLASSIFICAR	0.01.00	700.000,00			
TOTAL						1.706.000,00

**PREF. MUNIC. DE BARRA DE GUABIRABA**

RUA MIGUEL TEIXEIRA, S/N - CENTRO - CNPJ:10120962/0001-38

Orçamento Programa - Exercício de 2020

Anexo 02

Page 3

NATUREZA DA DESPESA POR ORGÃO

Lei: 331, Data: 18/11/2019

PODER ORGÃO	02 PODER EXECUTIVO 03 SECRETARIA DE ADMINISTRAÇÃO					
Código	Especificação	F.R.	Elemento	Modalidade	Grupo	Categoria Econômica
3.0.00.00	DESPESAS CORRENTES	0.000.000				4.200.000,00
3.1.00.00	PESSOAL E ENCARGOS SOCIAIS	0.000.000			1.970.000,00	
3.1.90.00	APLICAÇÕES DIRETAS	0.000.000		1.792.000,00		
3.1.90.04	CONTRATAÇÃO POR TEMPO DETERMINADO	0.01.00	535.000,00			
3.1.90.11	VENCIMENTOS E VANTAGENS FIXAS - PESSOAL CIVIL	0.01.00	475.000,00			
3.1.90.13	OBRIGAÇÕES PATRONAIS	0.01.00	222.000,00			
3.1.90.91	SENTENÇAS JUDICIAIS	0.01.00	530.000,00			
3.1.90.92	DESPESAS DE EXERCÍCIOS ANTERIORES	0.01.00	10.000,00			
3.1.90.94	INDENIZAÇÕES E RESTITUIÇÕES TRABALHISTAS	0.01.00	20.000,00			
3.1.91.00	APLICAÇÕES DIRETAS- INTRA-ORÇAMENTÁRIAS	0.000.000		178.000,00		
3.1.91.13	OBRIGAÇÕES PATRONAIS	0.01.00	178.000,00			
3.3.00.00	OUTRAS DESPESAS CORRENTES	0.000.000			2.230.000,00	
3.3.50.00	TRANSFERÊNCIAS A INSTITUIÇÕES PRIVADAS SEM FINS LUCI	0.000.000		10.000,00		
3.3.50.43	SUBVENÇÕES SOCIAIS	0.01.00	10.000,00			
3.3.90.00	APLICAÇÕES DIRETAS	0.000.000		1.820.000,00		
3.3.90.08	OUTROS BENEFÍCIOS ASSISTENCIAIS DO SERVIDOR E DO	0.01.00	10.000,00			
3.3.90.14	DIÁRIAS - CIVIL	0.01.00	50.000,00			
3.3.90.30	MATERIAL DE CONSUMO	0.01.00	315.000,00			
3.3.90.35	SERVIÇOS DE CONSULTORIA	0.01.00	200.000,00			
3.3.90.36	OUTROS SERVIÇOS DE TERCEIROS - PESSOA FÍSICA	0.01.00	435.000,00			
3.3.90.39	OUTROS SERVIÇOS DE TERCEIROS - PESSOA JURÍDICA	0.01.00	725.000,00			
3.3.90.92	DESPESAS DE EXERCÍCIOS ANTERIORES	0.01.00	65.000,00			
3.3.90.93	INDENIZAÇÕES E RESTITUIÇÕES	0.01.00	20.000,00			
3.3.91.00	APLICAÇÕES DIRETAS- INTRA-ORÇAMENTÁRIAS	0.000.000		400.000,00		
3.3.91.97	APORTE PARA COBERTURA DO DÉFICIT ATUARIAL DO RPP	0.01.00	400.000,00			
4.0.00.00	DESPESAS DE CAPITAL	0.000.000				180.000,00
4.4.00.00	INVESTIMENTOS	0.000.000			180.000,00	
4.4.90.00	APLICAÇÕES DIRETAS	0.000.000		180.000,00		
4.4.90.52	EQUIPAMENTOS E MATERIAL PERMANENTE	0.01.00	180.000,00			
TOTAL						4.380.000,00

**PREF. MUNIC. DE BARRA DE GUABIRABA**

RUA MIGUEL TEIXEIRA, S/N - CENTRO - CNPJ:10120962/0001-38

Orçamento Programa - Exercício de 2020

Anexo 02

Page 4

Lei: 331, Data: 18/11/2019

NATUREZA DA DESPESA POR ORGÃO

Código	Especificação	F. R.	Elemento	Modalidade	Grupo	Categoria Econômica
PODER ORGÃO	02 PODER EXECUTIVO 04 SECRETARIA DE FINANÇAS					
3.0.00.00	DESPESAS CORRENTES	0.000.000				414.000,00
3.1.00.00	PESSOAL E ENCARGOS SOCIAIS	0.000.000			30.000,00	
3.1.90.00	APLICAÇÕES DIRETAS	0.000.000		30.000,00		
3.1.90.04	CONTRATAÇÃO POR TEMPO DETERMINADO	0.01.00	18.000,00			
3.1.90.11	VENCIMENTOS E VANTAGENS FIXAS - PESSOAL CIVIL	0.01.00	12.000,00			
3.3.00.00	OUTRAS DESPESAS CORRENTES	0.000.000			384.000,00	
3.3.90.00	APLICAÇÕES DIRETAS	0.000.000		384.000,00		
3.3.90.14	DIÁRIAS - CIVIL	0.01.00	12.000,00			
3.3.90.30	MATERIAL DE CONSUMO	0.01.00	15.000,00			
3.3.90.35	SERVIÇOS DE CONSULTORIA	0.01.00	5.000,00			
3.3.90.36	OUTROS SERVIÇOS DE TERCEIROS - PESSOA FÍSICA	0.01.00	20.000,00			
3.3.90.39	OUTROS SERVIÇOS DE TERCEIROS - PESSOA JURÍDICA	0.01.00	140.000,00			
3.3.90.47	OBRIGAÇÕES TRIBUTÁRIAS E CONTRIBUTIVAS	0.01.00	180.000,00			
3.3.90.93	INDENIZAÇÕES E RESTITUIÇÕES	0.01.00	12.000,00			
4.0.00.00	DESPESAS DE CAPITAL	0.000.000				416.000,00
4.4.00.00	INVESTIMENTOS	0.000.000			16.000,00	
4.4.90.00	APLICAÇÕES DIRETAS	0.000.000		16.000,00		
4.4.90.52	EQUIPAMENTOS E MATERIAL PERMANENTE	0.01.00	16.000,00			
4.6.00.00	AMORTIZAÇÃO DA DÍVIDA	0.000.000			400.000,00	
4.6.90.00	APLICAÇÕES DIRETAS	0.000.000		180.000,00		
4.6.90.71	PRINCIPAL DA DÍVIDA CONTRATUAL RESGATADA	0.01.00	180.000,00			
4.6.91.00	APLICAÇÕES DIRETAS- INTRA-ORÇAMENTÁRIAS	0.000.000		220.000,00		
4.6.91.71	PRINCIPAL DA DÍVIDA CONTRATUAL RESGATADA	0.01.00	220.000,00			
TOTAL						830.000,00

**PREF. MUNIC. DE BARRA DE GUABIRABA**

RUA MIGUEL TEIXEIRA, S/N - CENTRO - CNPJ:10120962/0001-38

Orçamento Programa - Exercício de 2020

Anexo 02

Page 5

NATUREZA DA DESPESA POR ORGÃO

Lei: 331, Data: 18/11/2019

PODER ORGÃO		02 PODER EXECUTIVO 05 SECRETARIA DE EDUCAÇÃO				
Código	Especificação	F. R.	Elemento	Modalidade	Grupo	Categoria Econômica
3.0.00.00	DESPESAS CORRENTES	0.000.000				2.568.000,00
3.1.00.00	PESSOAL E ENCARGOS SOCIAIS	0.000.000			193.000,00	
3.1.90.00	APLICAÇÕES DIRETAS	0.000.000		170.000,00		
3.1.90.04	CONTRATAÇÃO POR TEMPO DETERMINADO	0.01.00	80.000,00			
3.1.90.11	VENCIMENTOS E VANTAGENS FIXAS - PESSOAL CIVIL	0.01.00	67.000,00			
3.1.90.13	OBRIGAÇÕES PATRONAIS	0.01.00	17.000,00			
3.1.90.92	DESPESAS DE EXERCÍCIOS ANTERIORES	0.01.00	6.000,00			
3.1.91.00	APLICAÇÕES DIRETAS- INTRA-ORÇAMENTÁRIAS	0.000.000		23.000,00		
3.1.91.13	OBRIGAÇÕES PATRONAIS	0.01.00	23.000,00			
3.3.00.00	OUTRAS DESPESAS CORRENTES	0.000.000			2.375.000,00	
3.3.50.00	TRANSFERÊNCIAS A INSTITUIÇÕES PRIVADAS SEM FINS LUCI	0.000.000		2.000,00		
3.3.50.43	SUBVENÇÕES SOCIAIS	0.01.00	2.000,00			
3.3.90.00	APLICAÇÕES DIRETAS	0.000.000		2.373.000,00		
3.3.90.14	DIÁRIAS - CIVIL	0.01.00	32.000,00			
3.3.90.30	MATERIAL DE CONSUMO	0.01.00	1.718.000,00			
3.3.90.32	MATERIAL, BEM OU SERVIÇO PARA DISTRIBUIÇÃO GRATUIT	0.01.00	9.000,00			
3.3.90.35	SERVIÇOS DE CONSULTORIA	0.01.00	2.000,00			
3.3.90.36	OUTROS SERVIÇOS DE TERCEIROS - PESSOA FÍSICA	0.01.00	218.000,00			
3.3.90.39	OUTROS SERVIÇOS DE TERCEIROS - PESSOA JURÍDICA	0.01.00	371.000,00			
3.3.90.92	DESPESAS DE EXERCÍCIOS ANTERIORES	0.01.00	2.000,00			
3.3.90.93	INDENIZAÇÕES E RESTITUIÇÕES	0.01.00	21.000,00			
4.0.00.00	DESPESAS DE CAPITAL	0.000.000				952.000,00
4.4.00.00	INVESTIMENTOS	0.000.000			952.000,00	
4.4.90.00	APLICAÇÕES DIRETAS	0.000.000		952.000,00		
4.4.90.51	OBRAS E INSTALAÇÕES	0.01.00	8.000,00			
4.4.90.52	EQUIPAMENTOS E MATERIAL PERMANENTE	0.01.00	944.000,00			
TOTAL						3.520.000,00

**PREF. MUNIC. DE BARRA DE GUABIRABA**

RUA MIGUEL TEIXEIRA, S/N - CENTRO - CNPJ:10120962/0001-38

Orçamento Programa - Exercício de 2020

Anexo 02

Page 6

Lei: 331, Data: 18/11/2019

NATUREZA DA DESPESA POR ORGÃO

PODER ORGÃO	02 PODER EXECUTIVO 06 SECRETARIA DE ESPORTES E LAZER					
Código	Especificação	F.R.	Elemento	Modalidade	Grupo	Categoria Econômica
3.0.00.00	DESPESAS CORRENTES	0.000.000				167.000,00
3.1.00.00	PESSOAL E ENCARGOS SOCIAIS	0.000.000			20.000,00	
3.1.90.00	APLICAÇÕES DIRETAS	0.000.000		20.000,00		
3.1.90.04	CONTRATAÇÃO POR TEMPO DETERMINADO	0.01.00	10.000,00			
3.1.90.11	VENCIMENTOS E VANTAGENS FIXAS - PESSOAL CIVIL	0.01.00	10.000,00			
3.3.00.00	OUTRAS DESPESAS CORRENTES	0.000.000			147.000,00	
3.3.90.00	APLICAÇÕES DIRETAS	0.000.000		147.000,00		
3.3.90.14	DIÁRIAS - CIVIL	0.01.00	8.000,00			
3.3.90.30	MATERIAL DE CONSUMO	0.01.00	33.000,00			
3.3.90.31	PREMIAÇÕES CULTURAIS, ARTÍSTICAS, CIENTÍFICAS, DESF	0.01.00	18.000,00			
3.3.90.32	MATERIAL, BEM OU SERVIÇO PARA DISTRIBUIÇÃO GRATUIT	0.01.00	10.000,00			
3.3.90.36	OUTROS SERVIÇOS DE TERCEIROS - PESSOA FÍSICA	0.01.00	35.000,00			
3.3.90.39	OUTROS SERVIÇOS DE TERCEIROS - PESSOA JURÍDICA	0.01.00	40.000,00			
3.3.90.93	INDENIZAÇÕES E RESTITUIÇÕES	0.01.00	3.000,00			
4.0.00.00	DESPESAS DE CAPITAL	0.000.000				5.000,00
4.4.00.00	INVESTIMENTOS	0.000.000			5.000,00	
4.4.90.00	APLICAÇÕES DIRETAS	0.000.000		5.000,00		
4.4.90.52	EQUIPAMENTOS E MATERIAL PERMANENTE	0.01.00	5.000,00			
TOTAL						172.000,00

**PREF. MUNIC. DE BARRA DE GUABIRABA**

RUA MIGUEL TEIXEIRA, S/N - CENTRO - CNPJ:10120962/0001-38

Orçamento Programa - Exercício de 2020

Anexo 02

Page 7

NATUREZA DA DESPESA POR ORGÃO

Lei: 331, Data: 18/11/2019

PODER ORGÃO	02 PODER EXECUTIVO 07 SECRETARIA DE SAÚDE					
Código	Especificação	F.R.	Elemento	Modalidade	Grupo	Categoria Econômica
3.0.00.00	DESPESAS CORRENTES	0.000.000				52.000,00
3.1.00.00	PESSOAL E ENCARGOS SOCIAIS	0.000.000			25.000,00	
3.1.90.00	APLICAÇÕES DIRETAS	0.000.000		20.000,00		
3.1.90.04	CONTRATAÇÃO POR TEMPO DETERMINADO	0.01.00	5.000,00			
3.1.90.11	VENCIMENTOS E VANTAGENS FIXAS - PESSOAL CIVIL	0.01.00	5.000,00			
3.1.90.13	OBRIGAÇÕES PATRONAIS	0.01.00	5.000,00			
3.1.90.92	DESPESAS DE EXERCÍCIOS ANTERIORES	0.01.00	5.000,00			
3.1.91.00	APLICAÇÕES DIRETAS- INTRA-ORÇAMENTÁRIAS	0.000.000		5.000,00		
3.1.91.13	OBRIGAÇÕES PATRONAIS	0.01.00	5.000,00			
3.3.00.00	OUTRAS DESPESAS CORRENTES	0.000.000			27.000,00	
3.3.90.00	APLICAÇÕES DIRETAS	0.000.000		27.000,00		
3.3.90.30	MATERIAL DE CONSUMO	0.01.00	5.000,00			
3.3.90.36	OUTROS SERVIÇOS DE TERCEIROS - PESSOA FÍSICA	0.01.00	10.000,00			
3.3.90.39	OUTROS SERVIÇOS DE TERCEIROS - PESSOA JURÍDICA	0.01.00	10.000,00			
3.3.90.93	INDENIZAÇÕES E RESTITUIÇÕES	0.01.00	2.000,00			
4.0.00.00	DESPESAS DE CAPITAL	0.000.000				5.000,00
4.4.00.00	INVESTIMENTOS	0.000.000			5.000,00	
4.4.90.00	APLICAÇÕES DIRETAS	0.000.000		5.000,00		
4.4.90.52	EQUIPAMENTOS E MATERIAL PERMANENTE	0.01.00	5.000,00			
TOTAL						57.000,00

**PREF. MUNIC. DE BARRA DE GUABIRABA**

RUA MIGUEL TEIXEIRA, S/N - CENTRO - CNPJ:10120962/0001-38

Orçamento Programa - Exercício de 2020

Anexo 02

Page 8

NATUREZA DA DESPESA POR ORGÃO

Lei: 331, Data: 18/11/2019

PODER ORGÃO	02 PODER EXECUTIVO 08 SECRETARIA DE ASSISTÊNCIA SOCIAL					
Código	Especificação	F.R.	Elemento	Modalidade	Grupo	Categoria Econômica
3.0.00.00	DESPESAS CORRENTES	0.000.000				287.000,00
3.1.00.00	PESSOAL E ENCARGOS SOCIAIS	0.000.000			90.000,00	
3.1.90.00	APLICAÇÕES DIRETAS	0.000.000		80.000,00		
3.1.90.04	CONTRATAÇÃO POR TEMPO DETERMINADO	0.01.00	40.000,00			
3.1.90.11	VENCIMENTOS E VANTAGENS FIXAS - PESSOAL CIVIL	0.01.00	35.000,00			
3.1.90.13	OBRIGAÇÕES PATRONAIS	0.01.00	5.000,00			
3.1.91.00	APLICAÇÕES DIRETAS- INTRA-ORÇAMENTÁRIAS	0.000.000		10.000,00		
3.1.91.13	OBRIGAÇÕES PATRONAIS	0.01.00	10.000,00			
3.3.00.00	OUTRAS DESPESAS CORRENTES	0.000.000			197.000,00	
3.3.90.00	APLICAÇÕES DIRETAS	0.000.000		197.000,00		
3.3.90.14	DIÁRIAS - CIVIL	0.01.00	35.000,00			
3.3.90.18	AUXÍLIO FINANCEIRO A ESTUDANTES	0.01.00	5.000,00			
3.3.90.30	MATERIAL DE CONSUMO	0.01.00	30.000,00			
3.3.90.32	MATERIAL, BEM OU SERVIÇO PARA DISTRIBUIÇÃO GRATUIT	0.01.00	10.000,00			
3.3.90.33	PASSAGENS E DESPESAS COM LOCOMOÇÃO	0.01.00	5.000,00			
3.3.90.36	OUTROS SERVIÇOS DE TERCEIROS - PESSOA FÍSICA	0.01.00	65.000,00			
3.3.90.39	OUTROS SERVIÇOS DE TERCEIROS - PESSOA JURÍDICA	0.01.00	30.000,00			
3.3.90.48	OUTROS AUXÍLIOS FINANCEIROS A PESSOA FÍSICA	0.01.00	15.000,00			
3.3.90.93	INDENIZAÇÕES E RESTITUIÇÕES	0.01.00	2.000,00			
4.0.00.00	DESPESAS DE CAPITAL	0.000.000				35.000,00
4.4.00.00	INVESTIMENTOS	0.000.000			35.000,00	
4.4.90.00	APLICAÇÕES DIRETAS	0.000.000		35.000,00		
4.4.90.51	OBRAS E INSTALAÇÕES	0.01.00	15.000,00			
4.4.90.52	EQUIPAMENTOS E MATERIAL PERMANENTE	0.01.00	20.000,00			
TOTAL						322.000,00

**PREF. MUNIC. DE BARRA DE GUABIRABA**

RUA MIGUEL TEIXEIRA, S/N - CENTRO - CNPJ:10120962/0001-38

Orçamento Programa - Exercício de 2020

Anexo 02

Page 9

NATUREZA DA DESPESA POR ORGÃO

Lei: 331, Data: 18/11/2019

PODER ORGÃO		02 PODER EXECUTIVO 09 SECRETARIA DE TRANSPORTE				
Código	Especificação	F.R.	Elemento	Modalidade	Grupo	Categoria Econômica
3.0.00.00	DESPESAS CORRENTES	0.000.000				40.000,00
3.1.00.00	PESSOAL E ENCARGOS SOCIAIS	0.000.000			20.000,00	
3.1.90.00	APLICAÇÕES DIRETAS	0.000.000		20.000,00		
3.1.90.04	CONTRATAÇÃO POR TEMPO DETERMINADO	0.01.00	10.000,00			
3.1.90.11	VENCIMENTOS E VANTAGENS FIXAS - PESSOAL CIVIL	0.01.00	10.000,00			
3.3.00.00	OUTRAS DESPESAS CORRENTES	0.000.000			20.000,00	
3.3.90.00	APLICAÇÕES DIRETAS	0.000.000		20.000,00		
3.3.90.14	DIÁRIAS - CIVIL	0.01.00	5.000,00			
3.3.90.30	MATERIAL DE CONSUMO	0.01.00	2.000,00			
3.3.90.36	OUTROS SERVIÇOS DE TERCEIROS - PESSOA FÍSICA	0.01.00	3.000,00			
3.3.90.39	OUTROS SERVIÇOS DE TERCEIROS - PESSOA JURÍDICA	0.01.00	10.000,00			
4.0.00.00	DESPESAS DE CAPITAL	0.000.000				10.000,00
4.4.00.00	INVESTIMENTOS	0.000.000			10.000,00	
4.4.90.00	APLICAÇÕES DIRETAS	0.000.000		10.000,00		
4.4.90.52	EQUIPAMENTOS E MATERIAL PERMANENTE	0.01.00	10.000,00			
TOTAL						50.000,00

**PREF. MUNIC. DE BARRA DE GUABIRABA**

RUA MIGUEL TEIXEIRA, S/N - CENTRO - CNPJ:10120962/0001-38

Orçamento Programa - Exercício de 2020

Anexo 02

Page 10

Lei: 331, Data: 18/11/2019

NATUREZA DA DESPESA POR ORGÃO

PODER ORGÃO	02 PODER EXECUTIVO 10 SECRETARIA DE OBRAS E SERVIÇOS PÚBLICOS					
Código	Especificação	F.R.	Elemento	Modalidade	Grupo	Categoria Económica
3.0.00.00	DESPESAS CORRENTES	0.000.000				1.538.000,00
3.1.00.00	PESSOAL E ENCARGOS SOCIAIS	0.000.000			570.000,00	
3.1.90.00	APLICAÇÕES DIRETAS	0.000.000		570.000,00		
3.1.90.04	CONTRATAÇÃO POR TEMPO DETERMINADO	0.01.00	65.000,00			
3.1.90.11	VENCIMENTOS E VANTAGENS FIXAS - PESSOAL CIVIL	0.01.00	505.000,00			
3.3.00.00	OUTRAS DESPESAS CORRENTES	0.000.000			968.000,00	
3.3.90.00	APLICAÇÕES DIRETAS	0.000.000		968.000,00		
3.3.90.14	DIÁRIAS - CIVIL	0.01.00	3.000,00			
3.3.90.30	MATERIAL DE CONSUMO	0.01.00	335.000,00			
3.3.90.36	OUTROS SERVIÇOS DE TERCEIROS - PESSOA FÍSICA	0.01.00	230.000,00			
3.3.90.39	OUTROS SERVIÇOS DE TERCEIROS - PESSOA JURÍDICA	0.01.00	360.000,00			
3.3.90.48	OUTROS AUXÍLIOS FINANCEIROS A PESSOA FÍSICA	0.01.00	10.000,00			
3.3.90.93	INDENIZAÇÕES E RESTITUIÇÕES	0.01.00	30.000,00			
4.0.00.00	DESPESAS DE CAPITAL	0.000.000				1.102.000,00
4.4.00.00	INVESTIMENTOS	0.000.000			1.102.000,00	
4.4.90.00	APLICAÇÕES DIRETAS	0.000.000		1.102.000,00		
4.4.90.51	OBRAS E INSTALAÇÕES	0.01.00	982.000,00			
4.4.90.52	EQUIPAMENTOS E MATERIAL PERMANENTE	0.01.00	100.000,00			
4.4.90.61	AQUISIÇÃO DE IMÓVEIS	0.01.00	20.000,00			
TOTAL						2.640.000,00

**PREF. MUNIC. DE BARRA DE GUABIRABA**

RUA MIGUEL TEIXEIRA, S/N - CENTRO - CNPJ:10120962/0001-38

Orçamento Programa - Exercício de 2020

Anexo 02

Page 11

NATUREZA DA DESPESA POR ORGÃO

Lei: 331, Data: 18/11/2019

PODER ORGÃO		02 PODER EXECUTIVO 11 SECRETARIA DE AGRICULTURA				
Código	Especificação	F.R.	Elemento	Modalidade	Grupo	Categoria Econômica
3.0.00.00	DESPESAS CORRENTES	0.000.000				34.000,00
3.1.00.00	PESSOAL E ENCARGOS SOCIAIS	0.000.000			10.000,00	
3.1.90.00	APLICAÇÕES DIRETAS	0.000.000		10.000,00		
3.1.90.04	CONTRATAÇÃO POR TEMPO DETERMINADO	0.01.00	5.000,00			
3.1.90.11	VENCIMENTOS E VANTAGENS FIXAS - PESSOAL CIVIL	0.01.00	5.000,00			
3.3.00.00	OUTRAS DESPESAS CORRENTES	0.000.000			24.000,00	
3.3.90.00	APLICAÇÕES DIRETAS	0.000.000		24.000,00		
3.3.90.14	DIÁRIAS - CIVIL	0.01.00	5.000,00			
3.3.90.30	MATERIAL DE CONSUMO	0.01.00	6.000,00			
3.3.90.32	MATERIAL, BEM OU SERVIÇO PARA DISTRIBUIÇÃO GRATUIT	0.01.00	1.000,00			
3.3.90.36	OUTROS SERVIÇOS DE TERCEIROS - PESSOA FÍSICA	0.01.00	6.000,00			
3.3.90.39	OUTROS SERVIÇOS DE TERCEIROS - PESSOA JURÍDICA	0.01.00	6.000,00			
4.0.00.00	DESPESAS DE CAPITAL	0.000.000				5.000,00
4.4.00.00	INVESTIMENTOS	0.000.000			5.000,00	
4.4.90.00	APLICAÇÕES DIRETAS	0.000.000		5.000,00		
4.4.90.52	EQUIPAMENTOS E MATERIAL PERMANENTE	0.01.00	5.000,00			
TOTAL						39.000,00

**PREF. MUNIC. DE BARRA DE GUABIRABA**

RUA MIGUEL TEIXEIRA, S/N - CENTRO - CNPJ:10120962/0001-38

Orçamento Programa - Exercício de 2020

Anexo 02

Page 12

Lei: 331, Data: 18/11/2019

NATUREZA DA DESPESA POR ORGÃO

Código	Especificação	F.R.	Elemento	Modalidade	Grupo	Categoria Econômica
PODER ORGÃO	02 PODER EXECUTIVO 12 SECRETARIA DE TURISMO					
3.0.00.00	DESPESAS CORRENTES	0.000.000				581.000,00
3.1.00.00	PESSOAL E ENCARGOS SOCIAIS	0.000.000			6.000,00	
3.1.90.00	APLICAÇÕES DIRETAS	0.000.000		6.000,00		
3.1.90.04	CONTRATAÇÃO POR TEMPO DETERMINADO	0.01.00	1.000,00			
3.1.90.11	VENCIMENTOS E VANTAGENS FIXAS - PESSOAL CIVIL	0.01.00	5.000,00			
3.3.00.00	OUTRAS DESPESAS CORRENTES	0.000.000			575.000,00	
3.3.90.00	APLICAÇÕES DIRETAS	0.000.000		575.000,00		
3.3.90.30	MATERIAL DE CONSUMO	0.01.00	105.000,00			
3.3.90.36	OUTROS SERVIÇOS DE TERCEIROS - PESSOA FÍSICA	0.01.00	35.000,00			
3.3.90.39	OUTROS SERVIÇOS DE TERCEIROS - PESSOA JURÍDICA	0.01.00	405.000,00			
3.3.90.48	OUTROS AUXÍLIOS FINANCEIROS A PESSOA FÍSICA	0.01.00	30.000,00			
4.0.00.00	DESPESAS DE CAPITAL	0.000.000				5.000,00
4.4.00.00	INVESTIMENTOS	0.000.000			5.000,00	
4.4.90.00	APLICAÇÕES DIRETAS	0.000.000		5.000,00		
4.4.90.52	EQUIPAMENTOS E MATERIAL PERMANENTE	0.01.00	5.000,00			
TOTAL						586.000,00

**PREF. MUNIC. DE BARRA DE GUABIRABA**

RUA MIGUEL TEIXEIRA, S/N - CENTRO - CNPJ:10120962/0001-38

Orçamento Programa - Exercício de 2020

Anexo 02

Page 13

NATUREZA DA DESPESA POR ORGÃO

Lei: 331, Data: 18/11/2019

PODER ORGÃO	02 PODER EXECUTIVO 13 INSTITUTO DE PREVIDÊNCIA PRÓPRIA DOS SERVIDORES MUNICIPAIS					
Código	Especificação	F.R.	Elemento	Modalidade	Grupo	Categoria Econômica
3.0.00.00	DESPESAS CORRENTES	0.000.000				4.720.000,00
3.1.00.00	PESSOAL E ENCARGOS SOCIAIS	0.000.000			4.380.000,00	
3.1.90.00	APLICAÇÕES DIRETAS	0.000.000		4.375.000,00		
3.1.90.01	APOSENTADORIAS, RESERVA REMUNERADA E REFORMAS	0.01.00	3.360.000,00			
3.1.90.03	PENSÕES	0.01.00	530.000,00			
3.1.90.04	CONTRATAÇÃO POR TEMPO DETERMINADO	0.01.00	10.000,00			
3.1.90.11	VENCIMENTOS E VANTAGENS FIXAS - PESSOAL CIVIL	0.01.00	155.000,00			
3.1.90.13	OBRIGAÇÕES PATRONAIS	0.01.00	35.000,00			
3.1.90.91	SENTENÇAS JUDICIAIS	0.01.00	10.000,00			
3.1.90.92	DESPESAS DE EXERCÍCIOS ANTERIORES	0.01.00	20.000,00			
3.1.90.94	INDENIZAÇÕES E RESTITUIÇÕES TRABALHISTAS	0.01.00	255.000,00			
3.1.91.00	APLICAÇÕES DIRETAS- INTRA-ORÇAMENTÁRIAS	0.000.000		5.000,00		
3.1.91.13	OBRIGAÇÕES PATRONAIS	0.01.00	5.000,00			
3.3.00.00	OUTRAS DESPESAS CORRENTES	0.000.000			340.000,00	
3.3.90.00	APLICAÇÕES DIRETAS	0.000.000		340.000,00		
3.3.90.08	OUTROS BENEFÍCIOS ASSISTENCIAIS DO SERVIDOR E DO	0.01.00	5.000,00			
3.3.90.14	DIÁRIAS - CIVIL	0.01.00	25.000,00			
3.3.90.30	MATERIAL DE CONSUMO	0.01.00	20.000,00			
3.3.90.33	PASSAGENS E DESPESAS COM LOCOMOÇÃO	0.01.00	20.000,00			
3.3.90.35	SERVIÇOS DE CONSULTORIA	0.01.00	15.000,00			
3.3.90.36	OUTROS SERVIÇOS DE TERCEIROS - PESSOA FÍSICA	0.01.00	65.000,00			
3.3.90.39	OUTROS SERVIÇOS DE TERCEIROS - PESSOA JURÍDICA	0.01.00	165.000,00			
3.3.90.91	SENTENÇAS JUDICIAIS	0.01.00	5.000,00			
3.3.90.92	DESPESAS DE EXERCÍCIOS ANTERIORES	0.01.00	10.000,00			
3.3.90.93	INDENIZAÇÕES E RESTITUIÇÕES	0.01.00	10.000,00			
4.0.00.00	DESPESAS DE CAPITAL	0.000.000				50.000,00
4.4.00.00	INVESTIMENTOS	0.000.000			50.000,00	
4.4.90.00	APLICAÇÕES DIRETAS	0.000.000		50.000,00		
4.4.90.51	OBRAS E INSTALAÇÕES	0.01.00	30.000,00			
4.4.90.52	EQUIPAMENTOS E MATERIAL PERMANENTE	0.01.00	20.000,00			
9.0.00.00	RESERVA DE CONTINGÊNCIA	0.000.000				105.000,00
9.9.00.00	RESERVA DE CONTINGÊNCIA	0.000.000			105.000,00	
9.9.99.00	A DEFINIR	0.000.000		105.000,00		
9.9.99.99	A CLASSIFICAR	0.01.00	105.000,00			
TOTAL						4.875.000,00

**PREF. MUNIC. DE BARRA DE GUABIRABA**

RUA MIGUEL TEIXEIRA, S/N - CENTRO - CNPJ:10120962/0001-38

Orçamento Programa - Exercício de 2020

Anexo 02

Page 14

Lei: 331, Data: 18/11/2019

NATUREZA DA DESPESA POR ORGÃO

PODER ORGÃO	02 PODER EXECUTIVO 14 ENTIDADE SUPERVISIONADA - FMS					
Código	Especificação	F.R.	Elemento	Modalidade	Grupo	Categoria Econômica
3.0.00.00	DESPESAS CORRENTES	0.000.000				7.589.500,00
3.1.00.00	PESSOAL E ENCARGOS SOCIAIS	0.000.000			5.295.500,00	
3.1.71.00	TRANSFERÊNCIA A CONSÓRCIOS PÚBLICOS	0.000.000		21.500,00		
3.1.71.70	RATEIO PELA PARTICIPAÇÃO EM CONSÓRCIO PÚBLICO	0.01.00	21.500,00			
3.1.90.00	APLICAÇÕES DIRETAS	0.000.000		4.836.000,00		
3.1.90.04	CONTRATAÇÃO POR TEMPO DETERMINADO	0.01.00	818.000,00			
3.1.90.04	CONTRATAÇÃO POR TEMPO DETERMINADO	0.05.00	1.945.000,00			
3.1.90.11	VENCIMENTOS E VANTAGENS FIXAS - PESSOAL CIVIL	0.01.00	121.000,00			
3.1.90.11	VENCIMENTOS E VANTAGENS FIXAS - PESSOAL CIVIL	0.05.00	1.250.000,00			
3.1.90.13	OBRIGAÇÕES PATRONAIS	0.01.00	409.000,00			
3.1.90.13	OBRIGAÇÕES PATRONAIS	0.05.00	205.000,00			
3.1.90.16	OUTRAS DESPESAS VARIÁVEIS - PESSOAL CIVIL	0.01.00	6.000,00			
3.1.90.16	OUTRAS DESPESAS VARIÁVEIS - PESSOAL CIVIL	0.05.00	35.000,00			
3.1.90.92	DESPESAS DE EXERCÍCIOS ANTERIORES	0.01.00	16.000,00			
3.1.90.92	DESPESAS DE EXERCÍCIOS ANTERIORES	0.05.00	20.000,00			
3.1.90.94	INDENIZAÇÕES E RESTITUIÇÕES TRABALHISTAS	0.01.00	6.000,00			
3.1.90.94	INDENIZAÇÕES E RESTITUIÇÕES TRABALHISTAS	0.05.00	5.000,00			
3.1.91.00	APLICAÇÕES DIRETAS- INTRA-ORÇAMENTÁRIAS	0.000.000		438.000,00		
3.1.91.13	OBRIGAÇÕES PATRONAIS	0.01.00	188.000,00			
3.1.91.13	OBRIGAÇÕES PATRONAIS	0.05.00	250.000,00			
3.3.00.00	OUTRAS DESPESAS CORRENTES	0.000.000			2.294.000,00	
3.3.71.00	TRANSFERÊNCIA A CONSÓRCIOS PÚBLICOS	0.000.000		76.000,00		
3.3.71.70	RATEIO PELA PARTICIPAÇÃO EM CONSÓRCIO PÚBLICO	0.01.00	76.000,00			
3.3.90.00	APLICAÇÕES DIRETAS	0.000.000		2.218.000,00		
3.3.90.08	OUTROS BENEFÍCIOS ASSISTENCIAIS DO SERVIDOR E DO	0.01.00	6.000,00			
3.3.90.14	DIÁRIAS - CIVIL	0.01.00	163.000,00			
3.3.90.14	DIÁRIAS - CIVIL	0.05.00	45.000,00			
3.3.90.30	MATERIAL DE CONSUMO	0.01.00	437.000,00			
3.3.90.30	MATERIAL DE CONSUMO	0.05.00	365.000,00			
3.3.90.32	MATERIAL, BEM OU SERVIÇO PARA DISTRIBUIÇÃO GRATUIT	0.01.00	43.000,00			
3.3.90.32	MATERIAL, BEM OU SERVIÇO PARA DISTRIBUIÇÃO GRATUIT	0.05.00	20.000,00			
3.3.90.33	PASSAGENS E DESPESAS COM LOCOMOÇÃO	0.01.00	1.000,00			
3.3.90.33	PASSAGENS E DESPESAS COM LOCOMOÇÃO	0.05.00	5.000,00			
3.3.90.35	SERVIÇOS DE CONSULTORIA	0.01.00	40.000,00			
3.3.90.36	OUTROS SERVIÇOS DE TERCEIROS - PESSOA FÍSICA	0.01.00	182.000,00			
3.3.90.36	OUTROS SERVIÇOS DE TERCEIROS - PESSOA FÍSICA	0.05.00	280.000,00			
3.3.90.39	OUTROS SERVIÇOS DE TERCEIROS - PESSOA JURÍDICA	0.01.00	241.000,00			
3.3.90.39	OUTROS SERVIÇOS DE TERCEIROS - PESSOA JURÍDICA	0.05.00	335.000,00			
3.3.90.48	OUTROS AUXÍLIOS FINANCEIROS A PESSOA FÍSICA	0.01.00	30.000,00			

**PREF. MUNIC. DE BARRA DE GUABIRABA**

RUA MIGUEL TEIXEIRA, S/N - CENTRO - CNPJ:10120962/0001-38

Orçamento Programa - Exercício de 2020

Anexo 02

Page 15

NATUREZA DA DESPESA POR ORGÃO

Lei: 331, Data: 18/11/2019

PODER ORGÃO		02 PODER EXECUTIVO 14 ENTIDADE SUPERVISIONADA - FMS				
Código	Especificação	F.R.	Elemento	Modalidade	Grupo	Categoria Econômica
3.3.90.92	DESPESAS DE EXERCÍCIOS ANTERIORES	0.01.00	20.000,00			
3.3.90.93	INDENIZAÇÕES E RESTITUIÇÕES	0.01.00	5.000,00			
4.0.00.00	DESPESAS DE CAPITAL	0.000.000				700.500,00
4.4.00.00	INVESTIMENTOS	0.000.000			700.500,00	
4.4.71.00	TRANSFERÊNCIA A CONSÓRCIOS PÚBLICOS	0.000.000		2.500,00		
4.4.71.70	RATEIO PELA PARTICIPAÇÃO EM CONSÓRCIO PÚBLICO	0.01.00	2.500,00			
4.4.90.00	APLICAÇÕES DIRETAS	0.000.000		698.000,00		
4.4.90.51	OBRAS E INSTALAÇÕES	0.01.00	210.000,00			
4.4.90.51	OBRAS E INSTALAÇÕES	0.05.00	185.000,00			
4.4.90.52	EQUIPAMENTOS E MATERIAL PERMANENTE	0.01.00	173.000,00			
4.4.90.52	EQUIPAMENTOS E MATERIAL PERMANENTE	0.05.00	130.000,00			
TOTAL						8.290.000,00

**PREF. MUNIC. DE BARRA DE GUABIRABA**

RUA MIGUEL TEIXEIRA, S/N - CENTRO - CNPJ:10120962/0001-38

Orçamento Programa - Exercício de 2020

Anexo 02

Page 16

Lei: 331, Data: 18/11/2019

NATUREZA DA DESPESA POR ORGÃO

PODER ORGÃO	02 PODER EXECUTIVO 15 ENTIDADE SUPERVISIONADA - FMAS					
Código	Especificação	F.R.	Elemento	Modalidade	Grupo	Categoria Econômica
3.0.00.00	DESPESAS CORRENTES	0.000.000				1.668.000,00
3.1.00.00	PESSOAL E ENCARGOS SOCIAIS	0.000.000			190.000,00	
3.1.90.00	APLICAÇÕES DIRETAS	0.000.000		175.000,00		
3.1.90.04	CONTRATAÇÃO POR TEMPO DETERMINADO	0.01.00	41.000,00			
3.1.90.04	CONTRATAÇÃO POR TEMPO DETERMINADO	0.05.00	18.000,00			
3.1.90.11	VENCIMENTOS E VANTAGENS FIXAS - PESSOAL CIVIL	0.01.00	26.000,00			
3.1.90.11	VENCIMENTOS E VANTAGENS FIXAS - PESSOAL CIVIL	0.05.00	40.000,00			
3.1.90.13	OBRIGAÇÕES PATRONAIS	0.01.00	15.000,00			
3.1.90.13	OBRIGAÇÕES PATRONAIS	0.05.00	10.000,00			
3.1.90.92	DESPESAS DE EXERCÍCIOS ANTERIORES	0.01.00	20.000,00			
3.1.90.94	INDENIZAÇÕES E RESTITUIÇÕES TRABALHISTAS	0.01.00	5.000,00			
3.1.91.00	APLICAÇÕES DIRETAS- INTRA-ORÇAMENTÁRIAS	0.000.000		15.000,00		
3.1.91.13	OBRIGAÇÕES PATRONAIS	0.01.00	10.000,00			
3.1.91.13	OBRIGAÇÕES PATRONAIS	0.05.00	5.000,00			
3.3.00.00	OUTRAS DESPESAS CORRENTES	0.000.000			1.478.000,00	
3.3.50.00	TRANSFERÊNCIAS A INSTITUIÇÕES PRIVADAS SEM FINS LUCR	0.000.000		5.000,00		
3.3.50.43	SUBVENÇÕES SOCIAIS	0.01.00	5.000,00			
3.3.90.00	APLICAÇÕES DIRETAS	0.000.000		1.473.000,00		
3.3.90.08	OUTROS BENEFÍCIOS ASSISTENCIAIS DO SERVIDOR E DO	0.01.00	5.000,00			
3.3.90.14	DIÁRIAS - CIVIL	0.01.00	27.000,00			
3.3.90.14	DIÁRIAS - CIVIL	0.05.00	20.000,00			
3.3.90.14	DIÁRIAS - CIVIL	0.05.01	5.000,00			
3.3.90.30	MATERIAL DE CONSUMO	0.01.00	193.000,00			
3.3.90.30	MATERIAL DE CONSUMO	0.05.00	191.000,00			
3.3.90.31	PREMIAÇÕES CULTURAIS, ARTÍSTICAS, CIENTÍFICAS, DESF	0.01.00	20.000,00			
3.3.90.32	MATERIAL, BEM OU SERVIÇO PARA DISTRIBUIÇÃO GRATUIT	0.01.00	100.000,00			
3.3.90.32	MATERIAL, BEM OU SERVIÇO PARA DISTRIBUIÇÃO GRATUIT	0.02.00	10.000,00			
3.3.90.33	PASSAGENS E DESPESAS COM LOCOMOÇÃO	0.01.00	30.000,00			
3.3.90.33	PASSAGENS E DESPESAS COM LOCOMOÇÃO	0.02.00	10.000,00			
3.3.90.33	PASSAGENS E DESPESAS COM LOCOMOÇÃO	0.05.00	18.000,00			
3.3.90.33	PASSAGENS E DESPESAS COM LOCOMOÇÃO	0.05.01	5.000,00			
3.3.90.35	SERVIÇOS DE CONSULTORIA	0.01.00	80.000,00			
3.3.90.36	OUTROS SERVIÇOS DE TERCEIROS - PESSOA FÍSICA	0.01.00	209.000,00			
3.3.90.36	OUTROS SERVIÇOS DE TERCEIROS - PESSOA FÍSICA	0.02.00	10.000,00			
3.3.90.36	OUTROS SERVIÇOS DE TERCEIROS - PESSOA FÍSICA	0.05.00	155.000,00			
3.3.90.39	OUTROS SERVIÇOS DE TERCEIROS - PESSOA JURÍDICA	0.01.00	165.000,00			
3.3.90.39	OUTROS SERVIÇOS DE TERCEIROS - PESSOA JURÍDICA	0.02.00	10.000,00			
3.3.90.39	OUTROS SERVIÇOS DE TERCEIROS - PESSOA JURÍDICA	0.05.00	135.000,00			
3.3.90.48	OUTROS AUXÍLIOS FINANCEIROS A PESSOA FÍSICA	0.01.00	45.000,00			

**PREF. MUNIC. DE BARRA DE GUABIRABA**

RUA MIGUEL TEIXEIRA, S/N - CENTRO - CNPJ:10120962/0001-38

Orçamento Programa - Exercício de 2020

Anexo 02

Page 17

Lei: 331, Data: 18/11/2019

NATUREZA DA DESPESA POR ORGÃO

Código	Especificação	F.R.	Elemento	Modalidade	Grupo	Categoria Econômica
PODER ORGÃO	02 PODER EXECUTIVO 15 ENTIDADE SUPERVISIONADA - FMAS					
3. 3. 90. 92	DESPESAS DE EXERCÍCIOS ANTERIORES	0.01.00	20.000,00			
3. 3. 90. 93	INDENIZAÇÕES E RESTITUIÇÕES	0.01.00	10.000,00			
4. 0. 00. 00	DESPESAS DE CAPITAL	0.000.000				232.000,00
4. 4. 00. 00	INVESTIMENTOS	0.000.000			232.000,00	
4. 4. 90. 00	APLICAÇÕES DIRETAS	0.000.000		232.000,00		
4. 4. 90. 51	OBRAS E INSTALAÇÕES	0.01.00	30.000,00			
4. 4. 90. 51	OBRAS E INSTALAÇÕES	0.05.00	45.000,00			
4. 4. 90. 52	EQUIPAMENTOS E MATERIAL PERMANENTE	0.01.00	88.000,00			
4. 4. 90. 52	EQUIPAMENTOS E MATERIAL PERMANENTE	0.05.00	34.000,00			
4. 4. 90. 52	EQUIPAMENTOS E MATERIAL PERMANENTE	0.05.01	35.000,00			
TOTAL						1.900.000,00

**PREF. MUNIC. DE BARRA DE GUABIRABA**

RUA MIGUEL TEIXEIRA, S/N - CENTRO - CNPJ:10120962/0001-38

Orçamento Programa - Exercício de 2020

Anexo 02

Page 18

Lei: 331, Data: 18/11/2019

NATUREZA DA DESPESA POR ORGÃO

PODER ORGÃO	02 PODER EXECUTIVO 16 FUNDEB					
Código	Especificação	F.R.	Elemento	Modalidade	Grupo	Categoria Econômica
3.0.00.00	DESPESAS CORRENTES	0.000.000				10.330.000,00
3.1.00.00	PESSOAL E ENCARGOS SOCIAIS	0.000.000			9.097.000,00	
3.1.90.00	APLICAÇÕES DIRETAS	0.000.000		8.147.000,00		
3.1.90.04	CONTRATAÇÃO POR TEMPO DETERMINADO	0.01.00	1.150.000,00			
3.1.90.11	VENCIMENTOS E VANTAGENS FIXAS - PESSOAL CIVIL	0.01.00	6.915.000,00			
3.1.90.13	OBRIGAÇÕES PATRONAIS	0.01.00	12.000,00			
3.1.90.92	DESPESAS DE EXERCÍCIOS ANTERIORES	0.01.00	10.000,00			
3.1.90.94	INDENIZAÇÕES E RESTITUIÇÕES TRABALHISTAS	0.01.00	60.000,00			
3.1.91.00	APLICAÇÕES DIRETAS- INTRA-ORÇAMENTÁRIAS	0.000.000		950.000,00		
3.1.91.13	OBRIGAÇÕES PATRONAIS	0.01.00	950.000,00			
3.3.00.00	OUTRAS DESPESAS CORRENTES	0.000.000			1.233.000,00	
3.3.90.00	APLICAÇÕES DIRETAS	0.000.000		1.233.000,00		
3.3.90.14	DIÁRIAS - CIVIL	0.01.00	29.000,00			
3.3.90.30	MATERIAL DE CONSUMO	0.01.00	805.000,00			
3.3.90.32	MATERIAL, BEM OU SERVIÇO PARA DISTRIBUIÇÃO GRATUIT	0.01.00	3.000,00			
3.3.90.33	PASSAGENS E DESPESAS COM LOCOMOÇÃO	0.01.00	11.000,00			
3.3.90.35	SERVIÇOS DE CONSULTORIA	0.01.00	55.000,00			
3.3.90.36	OUTROS SERVIÇOS DE TERCEIROS - PESSOA FÍSICA	0.01.00	159.000,00			
3.3.90.39	OUTROS SERVIÇOS DE TERCEIROS - PESSOA JURÍDICA	0.01.00	152.000,00			
3.3.90.92	DESPESAS DE EXERCÍCIOS ANTERIORES	0.01.00	12.000,00			
3.3.90.93	INDENIZAÇÕES E RESTITUIÇÕES	0.01.00	7.000,00			
4.0.00.00	DESPESAS DE CAPITAL	0.000.000				360.000,00
4.4.00.00	INVESTIMENTOS	0.000.000			360.000,00	
4.4.90.00	APLICAÇÕES DIRETAS	0.000.000		360.000,00		
4.4.90.51	OBRAS E INSTALAÇÕES	0.01.00	100.000,00			
4.4.90.52	EQUIPAMENTOS E MATERIAL PERMANENTE	0.01.00	210.000,00			
4.4.90.61	AQUISIÇÃO DE IMÓVEIS	0.01.00	50.000,00			
TOTAL						10.690.000,00

**PREF. MUNIC. DE BARRA DE GUABIRABA**

RUA MIGUEL TEIXEIRA, S/N - CENTRO - CNPJ:10120962/0001-38

Orçamento Programa - Exercício de 2020

Anexo 02

Page 19

NATUREZA DA DESPESA POR ORGÃO

Lei: 331, Data: 18/11/2019

PODER ORGÃO		02 PODER EXECUTIVO 17 CONSÓRCIO PÚBLICO DOS MUNICÍPIOS DA MATA SUL				
Código	Especificação	F.R.	Elemento	Modalidade	Grupo	Categoria Económica
3.0.00.00	DESPESAS CORRENTES	0.000.000				254.500,00
3.1.00.00	PESSOAL E ENCARGOS SOCIAIS	0.000.000			95.500,00	
3.1.71.00	TRANSFERÊNCIA A CONSÓRCIOS PÚBLICOS	0.000.000		95.500,00		
3.1.71.70	RATEIO PELA PARTICIPAÇÃO EM CONSÓRCIO PÚBLICO	0.01.00	95.500,00			
3.3.00.00	OUTRAS DESPESAS CORRENTES	0.000.000			159.000,00	
3.3.71.00	TRANSFERÊNCIA A CONSÓRCIOS PÚBLICOS	0.000.000		159.000,00		
3.3.71.70	RATEIO PELA PARTICIPAÇÃO EM CONSÓRCIO PÚBLICO	0.01.00	159.000,00			
4.0.00.00	DESPESAS DE CAPITAL	0.000.000				8.500,00
4.4.00.00	INVESTIMENTOS	0.000.000			8.500,00	
4.4.71.00	TRANSFERÊNCIA A CONSÓRCIOS PÚBLICOS	0.000.000		8.500,00		
4.4.71.70	RATEIO PELA PARTICIPAÇÃO EM CONSÓRCIO PÚBLICO	0.01.00	8.500,00			
TOTAL						263.000,00
TOTAL GERAL						42.000.000,00

**PREF. MUNIC. DE BARRA DE GUABIRABA**

RUA MIGUEL TEIXEIRA, S/N - CENTRO - CNPJ:10120962/0001-58

Orçamento Programa - Exercício de 2020

Anexo 02

Page 1

NATUREZA DA DESPESA - CONSOLIDAÇÃO GERAL

Lei: 331, Data: 18/11/2019

Código	Especificação	Elemento	Modalidade	Grupo	Categoria Econômica
30.00.00	DESPESAS CORRENTES				37.024.000,00
31.00.00	PESSOAL E ENCARGOS SOCIAIS			23.502.000,00	
31.71.00	TRANSFERÊNCIA A CONSÓRCIOS PÚBLICOS		117.000,00		
31.71.70	RATEIO PELA PARTICIPAÇÃO EM CONSÓRCIO PÚBLICO	117.000,00			
31.90.00	APLICAÇÕES DIRETAS		21.756.000,00		
31.90.01	APOSENTADORIAS, RESERVA REMUNERADA E REFORMAS	3.360.000,00			
31.90.03	PENSÕES	530.000,00			
31.90.04	CONTRATAÇÃO POR TEMPO DETERMINADO	5.006.000,00			
31.90.11	VENCIMENTOS E VANTAGENS FIXAS - PESSOAL CIVIL	10.651.000,00			
31.90.13	OBRIGAÇÕES PATRONAIS	1.165.000,00			
31.90.16	OUTRAS DESPESAS VARIÁVEIS - PESSOAL CIVIL	46.000,00			
31.90.91	SENTENÇAS JUDICIAIS	540.000,00			
31.90.92	DESPESAS DE EXERCÍCIOS ANTERIORES	107.000,00			
31.90.94	INDENIZAÇÕES E RESTITUIÇÕES TRABALHISTAS	351.000,00			
31.91.00	APLICAÇÕES DIRETAS- INTRA-ORÇAMENTÁRIAS		1.629.000,00		
31.91.13	OBRIGAÇÕES PATRONAIS	1.629.000,00			
33.00.00	OUTRAS DESPESAS CORRENTES			13.522.000,00	
33.50.00	TRANSFERÊNCIAS A INSTITUIÇÕES PRIVADAS SEM FINS LUCRATIVOS		269.000,00		
33.50.41	CONTRIBUIÇÕES	252.000,00			
33.50.43	SUBVENÇÕES SOCIAIS	17.000,00			
33.71.00	TRANSFERÊNCIA A CONSÓRCIOS PÚBLICOS		235.000,00		
33.71.70	RATEIO PELA PARTICIPAÇÃO EM CONSÓRCIO PÚBLICO	235.000,00			
33.90.00	APLICAÇÕES DIRETAS		12.618.000,00		
33.90.08	OUTROS BENEFÍCIOS ASSISTENCIAIS DO SERVIDOR E DO MILITAR	31.000,00			
33.90.14	DIÁRIAS - CIVIL	609.000,00			
33.90.18	AUXÍLIO FINANCEIRO A ESTUDANTES	5.000,00			
33.90.30	MATERIAL DE CONSUMO	4.675.000,00			
33.90.31	PREMIAÇÕES CULTURAIS, ARTÍSTICAS, CIENTÍFICAS, DESPORTIVAS E	38.000,00			
33.90.32	MATERIAL, BEM OU SERVIÇO PARA DISTRIBUIÇÃO GRATUITA	206.000,00			
33.90.33	PASSAGENS E DESPESAS COM LOCOMOÇÃO	112.000,00			
33.90.35	SERVIÇOS DE CONSULTORIA	515.000,00			
33.90.36	OUTROS SERVIÇOS DE TERCEIROS - PESSOA FÍSICA	2.283.000,00			
33.90.39	OUTROS SERVIÇOS DE TERCEIROS - PESSOA JURÍDICA	3.440.000,00			
33.90.47	OBRIGAÇÕES TRIBUTÁRIAS E CONTRIBUTIVAS	200.000,00			
33.90.48	OUTROS AUXÍLIOS FINANCEIROS A PESSOA FÍSICA	130.000,00			
33.90.91	SENTENÇAS JUDICIAIS	5.000,00			
33.90.92	DESPESAS DE EXERCÍCIOS ANTERIORES	134.000,00			
33.90.93	INDENIZAÇÕES E RESTITUIÇÕES	235.000,00			
33.91.00	APLICAÇÕES DIRETAS- INTRA-ORÇAMENTÁRIAS		400.000,00		
33.91.97	APORTE PARA COBERTURA DO DÉFICIT ATUARIAL DO RPPS	400.000,00			
40.00.00	DESPESAS DE CAPITAL				4.171.000,00
44.00.00	INVESTIMENTOS			3.771.000,00	
44.71.00	TRANSFERÊNCIA A CONSÓRCIOS PÚBLICOS		11.000,00		
44.71.70	RATEIO PELA PARTICIPAÇÃO EM CONSÓRCIO PÚBLICO	11.000,00			
44.90.00	APLICAÇÕES DIRETAS		3.760.000,00		
44.90.51	OBRAS E INSTALAÇÕES	1.625.000,00			
44.90.52	EQUIPAMENTOS E MATERIAL PERMANENTE	2.065.000,00			
44.90.61	AQUISIÇÃO DE IMÓVEIS	70.000,00			
46.00.00	AMORTIZAÇÃO DA DÍVIDA			400.000,00	
46.90.00	APLICAÇÕES DIRETAS		180.000,00		
46.90.71	PRINCIPAL DA DÍVIDA CONTRATUAL RESGATADA	180.000,00			
46.91.00	APLICAÇÕES DIRETAS- INTRA-ORÇAMENTÁRIAS		220.000,00		
46.91.71	PRINCIPAL DA DÍVIDA CONTRATUAL RESGATADA	220.000,00			
90.00.00	RESERVA DE CONTINGÊNCIA				805.000,00
99.00.00	RESERVA DE CONTINGÊNCIA			805.000,00	
99.99.00	A DEFINIR		805.000,00		
99.99.99	A CLASSIFICAR	805.000,00			



PREF. MUNIC. DE BARRA DE GUABIRABA
RUA MIGUEL TEIXEIRA, S/N - CENTRO - CNPJ:10120962/0001-38

Orçamento Programa - Exercício de 2020
Anexo 02
Page 2
Lei: 331, Data: 18/11/2019

NATUREZA DA DESPESA - CONSOLIDAÇÃO GERAL

Código	Especificação	Elemento	Modalidade	Grupo	Categoria Econômica
TOTAL					42.000.000,00



PREF. MUNIC. DE BARRA DE GUABIRABA

RUA MIGUEL TEIXEIRA, SN - CENTRO - CNPJ:10120962/0001-38

Orçamento Programa - Exercício de 2020

TABELA EXPLICATIVA - LEGISLAÇÃO DA RECEITA

(Inc. III, § 1º, Art.2º)

Codigo	Discriminação	Legislacao
1000.00.0.0.0.0	RECEITAS CORRENTES	
1100.00.0.0.0.0	IMPOSTOS, TAXAS E CONTRIBUIÇÕES DE MELHORIA	
1110.00.0.0.0.0	IMPOSTOS	
1113.00.0.0.0.0	IMPOSTOS SOBRE A RENDA E PROVENTOS DE QUALQUER NATUREZA	
1113.03.0.0.0.0	IMPOSTO SOBRE A RENDA - RETIDO NA FONTE	
1113.03.1.0.0.0	IMPOSTO SOBRE A RENDA - RETIDO NA FONTE - TRABALHO	
1113.03.1.1.0.0	IRRF-TRABALHO-PRINCIPAL	Art. 158, I - Constituição Federal
1113.03.1.2.0.0	IRRF-TRABALHO-MULTAS JUROS	Art. 158, I - Constituição Federal
1113.03.4.0.0.0	IRRF-OUTROS RENDIMENTOS	
1113.03.4.1.0.0	IRRF-OUTROS RENDIMENTOS-PRINCIPAL	Art. 158, I - Constituição Federal
1118.00.0.0.0.0	IMPOSTOS ESPECÍFICOS DE ESTADOS, DF E MUNICÍPIOS	
1118.01.0.0.0.0	IMPOSTOS SOBRE O PATRIMÔNIO PARA ESTADOS/DF/MUNICÍPIOS	
1118.01.1.0.0.0	IMPOSTO SOBRE A PROPRIEDADE PREDIAL E TERRITORIAL URBANA	
1118.01.1.1.0.0	IPTU-PRINCIPAL	Código Tributário Municipal
1118.01.1.2.0.0	IPTU-MULTAS JUROS	Código Tributário Municipal
1118.01.1.3.0.0	IPTU-DIVIDA ATIVA	Código Tributário Municipal
1118.01.1.4.0.0	IPTU-DIVIDA ATIVA MULTAS JUROS	Código Tributário Municipal
1118.01.4.0.0.0	IMPOSTO TRANSMISSÃO "INTER VIVOS" BENS IMÓV.DIR.REAL IMOVEIS	
1118.01.4.1.0.0	ITBI-PRINCIPAL	Art. 156, II - Constituição Federal
1118.01.4.2.0.0	ITBI-MULTAS JUROS	Código Tributário Municipal
1118.01.4.3.0.0	ITBI-DIVIDA ATIVA	Código Tributário Municipal
1118.01.4.4.0.0	ITBI-DIVIDA ATIVA MULTAS JUROS	Código Tributário Municipal
1118.02.0.0.0.0	IMPOSTOS PRODUÇÃO, CIRCULAÇÃO MERCADORIAS E SERVIÇO	
1118.02.3.0.0.0	IMPOSTO SOBRE SERVIÇOS DE QUALQUER NATUREZA	
1118.02.3.1.0.0	ISS-PRINCIPAL	
1118.02.3.1.0.1	IMPOSTO SOBRE SERVIÇOS DE QUALQUER NATUREZA - PRINCIPAL	



PREF. MUNIC. DE BARRA DE GUABIRABA
RUA MIGUEL TEIXEIRA, S/N - CENTRO - CNPJ:10120962/0001-38

Orçamento Programa - Exercício de 2020

TABELA EXPLICATIVA - LEGISLAÇÃO DA RECEITA
(Inc. III, § 1º, Art.2º)

Page 2

Lei: 331, Data: 18/11/2019

Codigo	Discriminação	Legislacao
1118.02.3.1.02	IMPOSTO SOBRE SERVIÇOS DE QUALQUER NATUREZA - SUPER SIMPLES	Código Tributário Municipal
1118.02.3.2.00	ISS-MULTAS JUROS	Art. 158, I - Constituição Federal
1118.02.3.3.00	ISS-DIVIDA ATIVA	Código Tributário Municipal
1118.02.3.4.00	ISS-DIVIDA ATIVA MULTAS JUROS	Código Tributário Municipal
1120.00.0.0.00	TAXAS	
1122.00.0.0.00	TAXAS PELA PRESTAÇÃO DE SERVIÇOS	
1122.01.0.0.00	TAXAS PELA PRESTAÇÃO DE SERVIÇOS	
1122.01.1.0.00	TAXAS PELA PRESTAÇÃO DE SERVIÇOS	
1122.01.1.1.00	TAXAS PELA PRESTAÇÃO DE SERVIÇOS-PRINCIPAL	
1122.01.1.1.01	TAXAS DE SERVIÇOS CADASTRAIS	Código Tributário Municipal
1122.01.1.1.02	TAXA DE CEMITÉRIOS	Código Tributário Municipal
1122.01.1.1.03	TAXA DE LIMPEZA PÚBLICA	Código Tributário Municipal
1122.01.1.1.04	OUTRAS TAXAS PELA PRESTAÇÃO DE SERVIÇOS	Código Tributário Municipal
1122.01.1.1.05	TAXA DE LICENÇA PARA FUNCION. DE ESTABELECIMENTO COMERCIAL	Código Tributário Municipal
1122.01.1.1.06	TAXAS DE PUBLICIDADE COMERCIAL	Código Tributário Municipal
1122.01.1.1.07	TAXAS DE APREENSÃO E DEPÓSITO	Código Tributário Municipal
1122.01.1.1.08	TAXAS DE FUNC. ESTABELECIMENTO COMERCIAL EM HORÁRIOS	Código Tributário Municipal
1122.01.1.1.09	TAXAS DE LICENÇA PARA EXECUÇÃO DE OBRAS	Código Tributário Municipal
1122.01.1.1.10	TAXA DE AUTORIZAÇÃO DE FUNCIONAMENTO DE TRANSPORTE	Código Tributário Municipal
1122.01.1.1.11	TAXA DE UTILIZAÇÃO DE ÁREA DE DOMÍNIO PÚBLICO	Código Tributário Municipal
1122.01.1.1.12	TAXA DE APROVAÇÃO DO PROJETO DE CONSTRUÇÃO CIVIL	Código Tributário Municipal

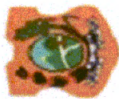

PREF. MUNIC. DE BARRA DE GUABIRABA

RUA MIGUEL TEIXEIRA, S/N - CENTRO - CNPJ:10120962/0001-38

Orçamento Programa - Exercício de 2020

TABELA EXPLICATIVA - LEGISLAÇÃO DA RECEITA

(Inc. III, § 1º, Art.2º)

Codigo	Discriminação	Legislacao
1122.01.1.1.13	TAXA DE ALINHAMENTO E NIVELAMENTO	Código Tributário Municipal
1122.01.1.1.14	TAXA DE APREENSÃO, DEPÓSITO OU LIBERAÇÃO DE ANIMAIS	Código Tributário Municipal
1122.01.1.1.15	OUTRAS TAXAS PELO EXERCÍCIO DO PODER DE POLÍCIA	Código Tributário Municipal
1128.00.0.0.00	TAXAS - ESPECÍFICAS DE ESTADOS, DF E MUNICÍPIOS	
1128.01.0.0.00	TAXAS DE INSPEÇÃO, CONTROLE E FISCALIZAÇÃO	
1128.01.9.0.00	TAXAS DE INSPEÇÃO, CONTROLE E FISCALIZAÇÃO - OUTRAS	
1128.01.9.1.00	TAXAS INSP.CONTR.FISC.-OUTRAS-PRINCIPAL	
1128.01.9.1.01	TAXAS DE FISCALIZAÇÃO DE VIGILÂNCIA SANITÁRIA	Código Tributário Municipal
1128.01.9.1.02	TAXA DE FISCALIZAÇÃO DE APARELHOS DE TRANSPORTE	Código Tributário Municipal
1130.00.0.0.00	CONTRIBUIÇÃO DE MELHORIA	
1138.00.0.0.00	CONTRIBUIÇÃO DE MELHORIA - ESPECÍFICA DE ESTADOS, DF E MUNIC	
1138.02.0.0.00	CONTRIB.MELH.EXPANSÃO REDE ILUMINAÇÃO PÚBLICADE	
1138.02.1.0.00	CONTRIB.MELH.EXPANSÃO REDE ILUMINAÇÃO PÚBLICADE	
1138.02.1.1.00	CONTR.MELH.EXP.REDE ILLUM.PÚBLICADE-PRINCIPAL	Legislação Especifica
1138.99.0.0.00	OUTRAS CONTRIBUIÇÕES DE MELHORIA	
1138.99.1.0.00	OUTRAS CONTRIBUIÇÕES DE MELHORIA	
1138.99.1.1.00	OUTRAS CONTRIBUIÇÕES DE MELHORIA-PRINCIPAL	Legislação Especifica
1200.00.0.0.00	CONTRIBUIÇÕES	
1210.00.0.0.00	CONTRIBUIÇÕES SOCIAIS	
1218.00.0.0.00	CONTRIBUIÇÕES SOCIAIS ESPECÍFICAS DE ESTADOS, DF E MUNICÍPIO	
1218.01.0.0.00	CONTRIB.SERV.CIVIL PLANO SEGURIDADE SOCIAL-EST/DF/MUNIC.	
1218.01.1.0.00	CPSSS DO SERVIDOR CIVIL ATIVO	
1218.01.1.1.00	CPSSS DO SERVIDOR CIVIL ATIVO - PRINCIPAL	
1218.01.1.1.01	CONTRIBUIÇÃO SERVIDOR ATIVO CIVIL PM	Legislação Especifica
1218.01.1.1.02	CONTRIBUIÇÃO SERVIDOR ATIVO CIVIL CÂMARA	
1218.01.1.1.03	CONTRIBUIÇÃO SERVIDOR ATIVO CIVIL FMS	Legislação Especifica
1218.01.1.1.04	CONTRIBUIÇÃO SERVIDOR ATIVO CIVIL FMAS	

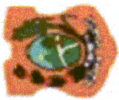

PREF. MUNIC. DE BARRA DE GUABIRABA

RUA MIGUEL TEIXEIRA, S/N - CENTRO - CNPJ:10120962/0001-38

Orçamento Programa - Exercício de 2020

TABELA EXPLICATIVA - LEGISLAÇÃO DA RECEITA

(Inc. III, § 1º, Art.2º)

Codigo	Discriminação	Legislacao
1218.01.1.1.05	CONTRIBUIÇÃO SERVIDOR ATIVO CIVIL RPPS	Legislação Especifica
1218.01.1.1.06	CONTRIBUIÇÃO SERVIDOR ATIVO CIVIL PM	
1218.01.1.1.07	CONTRIBUIÇÃO SERVIDOR ATIVO CIVIL FMS	
1218.01.1.1.08	CONTRIBUIÇÃO SERVIDOR ATIVO CIVIL CÂMARA	
1218.01.1.1.09	CONTRIBUIÇÃO SERVIDOR ATIVO CIVIL FMAS	
1218.01.1.1.10	CONTRIBUIÇÃO SERVIDOR ATIVO CIVIL RPPS	
1218.01.1.1.11	CONTRIBUIÇÃO DO SERVIDOR ATIVO CIVIL- FUNDEB	
1218.01.1.2.00	CPSS DO SERVIDOR CIVIL ATIVO - MULTAS E JUROS DE MORA	
1218.01.1.2.01	CONTRIBUIÇÃO SERVIDOR ATIVO CIVIL MULTAS E JUROS	Legislação Especifica
1218.01.1.2.02	CONTRIBUIÇÃO SERVIDOR ATIVO CIVIL MULTAS E JUROS	
1218.01.2.0.00	CPSS DO SERVIDOR CIVIL INATIVO	
1218.01.2.1.00	CPSS DO SERVIDOR CIVIL INATIVO - PRINCIPAL	
1218.01.2.1.01	CONTRIBUIÇÃO SERVIDOR INATIVO	Legislação Especifica
1218.01.3.0.00	CPSS DO SERVIDOR CIVIL - PENSIONISTAS	
1218.01.3.1.00	CPSS DO SERVIDOR CIVIL - PENSIONISTAS - PRINCIPAL	
1218.01.3.1.01	CONTRIBUIÇÃO SERVIDOR PENSIONISTA	Legislação Especifica
1300.00.0.0.00	RECEITA PATRIMONIAL	
1310.00.0.0.00	EXPLORAÇÃO DO PATRIMÔNIO IMOBILIÁRIO DO ESTADO	
1310.01.0.0.00	ALUGUÉIS, ARRENDAMENTOS, FOROS, LAUDÉMIOS, TARIFAS DE OCUPAÇ	
1310.01.1.0.00	ALUGUÉIS E ARRENDAMENTOS	
1310.01.1.1.00	ALUGUÉIS E ARRENDAMENTOS-PRINCIPAL	
1310.01.1.1.01	ALUGUÉIS E ARRENDAMENTOS - IMÓVEIS URBANOS	Codigo Tributário Municipal
1310.01.1.1.02	ALUGUÉIS E ARRENDAMENTOS - IMÓVEIS RURAIS	Codigo Tributário Municipal
1310.01.1.1.03	ALUGUÉIS E ARRENDAMENTOS - ARRENDAMENTO DE IMÓVEIS	Codigo Tributário Municipal
1310.02.0.0.00	CONCESSÃO, PERM. AUTORIZ. CESSÃO DIR. USO BENS INOV. PÚBLICOS	
1310.02.1.0.00	CONCESSÃO, PERM. AUTORIZ. CESSÃO DIR. USO BENS INOV. PÚBLICOS	
1310.02.1.1.00	CONCES. PERM. AUTORIZ. CESSÃO DIR. USO BENS IMOV. PUBL.-PRINCIPAL	Legislação Especifica
1310.02.1.1.01	CONCES. PERM. AUTORIZ. CESSÃO DIR. USO BENS IMOV. PUBL.-PRINCIPAL	Legislação Especifica

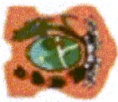
**PREF. MUNIC. DE BARRA DE GUABIRABA**

RUA MIGUEL TEIXEIRA, S/N - CENTRO - CNPJ:10120962/0001-38

Orçamento Programa - Exercício de 2020

TABELA EXPLICATIVA - LEGISLAÇÃO DA RECEITA

(Inc. III, § 1º, Art.2º)

Page 5

Lei: 331, Data: 18/11/2019

Codigo	Discriminação	Legislacao
1320.00.0.0.00	VALORES MOBILIÁRIOS	
1321.00.0.0.00	JUROS E CORREÇÕES MONETÁRIAS	
1321.00.1.0.00	REMUNERAÇÃO DE DEPÓSITOS BANCÁRIOS	
1321.00.1.1.00	REMUNERAÇÃO DE DEPÓSITOS BANCÁRIOS-PRINCIPAL	
1321.00.1.1.01	REMUNERAÇÃO DE DEPÓSITOS BANCÁRIOS - FUNDEB	Art. 164 § 3º da CF/88 e art. 11 § 1º da Lei 4.320/64.
1321.00.1.1.03	REMUNERAÇÃO DE DEPÓSITOS BANCÁRIOS - FMS RECURSOS PRÓPRIOS	Art. 164 § 3º da CF/88 e art. 11 § 1º da Lei 4.320/64.
1321.00.1.1.04	REMUNERAÇÃO DE DEPÓSITOS BANCÁRIOS - EDUCAÇÃO	Art. 164 § 3º da CF/88 e art. 11 § 1º da Lei 4.320/64.
1321.00.1.1.05	REMUNERAÇÃO DE DEPÓSITOS BANCÁRIOS FMS RECURSOS VINCULADOS	Art. 164 § 3º da CF/88 e art. 11 § 1º da Lei 4.320/64.
1321.00.1.1.06	REMUNERAÇÃO DE DEPÓSITOS BANCÁRIOS FMS RECURSOS PRÓPRIOS	Art. 164 § 3º da CF/88 e art. 11 § 1º da Lei 4.320/64.
1321.00.1.1.07	REMUNERAÇÃO DE DEPÓSITOS BANCÁRIOS - RECURSOS PRÓPRIOS	Art. 164 § 3º da CF/88 e art. 11 § 1º da Lei 4.320/64.
1321.00.1.1.08	OUTROS REMUNERAÇÃO DE DEPÓSITOS BANCÁRIOS	Art. 164 § 3º da CF/88 e art. 11 § 1º da Lei 4.320/64.
1321.00.1.1.09	REMUNERAÇÃO DE DEPÓSITOS BANCÁRIOS-RPPS	Art. 164 § 3º da CF/88 e art. 11 § 1º da Lei 4.320/64.
1321.00.1.1.10	REMUNERAÇÃO DE DEPÓSITOS BANCÁRIOS-RPPS	
1329.00.0.0.00	OUTROS VALORES MOBILIÁRIOS	
1329.00.1.0.00	OUTROS VALORES MOBILIÁRIOS	
1329.00.1.1.00	OUTROS VALORES MOBILIÁRIOS-PRINCIPAL	
1330.00.0.0.00	DELEGAÇÃO SERV.PÚBL.CONC.PERMISSÃO,AUTORIZ.LICENÇA	
1331.00.0.0.00	DELEGAÇÃO PARA A PRESTAÇÃO DOS SERVIÇOS DE TRANSPORTE	
1331.01.0.0.00	DELEGAÇÃO PRESTAÇÃO SERVIÇOS DE TRANSPORTE RODOVIÁRIO	
1331.01.1.0.00	DELEGAÇÃO PRESTAÇÃO SERVIÇOS DE TRANSPORTE RODOVIÁRIO	
1331.01.1.1.00	DELEGAÇÃO PREST.SERV.TRANSF.RODOVIÁRIO-PRINCIPAL	Art. 164 § 3º da CF/88 e art. 11 § 1º da Lei 4.320/64.
1339.00.0.0.00	DEMAIS DELEGAÇÕES DE SERVIÇOS PÚBLICOS	Legislação Específica
1339.99.0.0.00	OUTRAS DELEGAÇÕES DE SERVIÇOS PÚBLICOS	
1339.99.1.0.00	OUTRAS DELEGAÇÕES DE SERVIÇOS PÚBLICOS	
1339.99.1.1.00	OUTRAS DELEGAÇÕES DE SERVIÇOS PÚBLICOS-PRINCIPAL	Legislação Específica
1360.00.0.0.00	CESSÃO DE DIREITOS	

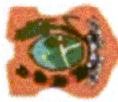

PREF. MUNIC. DE BARRA DE GUABIRABA

RUA MIGUEL TEIXEIRA, SN - CENTRO - CNPJ:10120962/0001-38

Orçamento Programa - Exercício de 2020

TABELA EXPLICATIVA - LEGISLAÇÃO DA RECEITA

(Inc. III, § 1º, Art.2º)

Codigo	Discriminação	Legislacao
1360.01.0.0.00	CESSÃO DO DIREITO DE OPERACIONALIZAÇÃO DE PAGAMENTOS	
1360.01.1.0.00	CESSÃO DO DIREITO DE OPERACIONALIZAÇÃO DE PAGAMENTOS	
1360.01.1.1.00	CESSÃO DO DIREITO DE OPERACIONALIZAÇÃO DE PAGAMENTOS-PRINCIP	Legislação Especifica
1600.00.0.0.00	RECEITA DE SERVIÇOS	
1610.00.0.0.00	SERVIÇOS ADMINISTRATIVOS E COMERCIAIS GERAIS	
1610.01.0.0.00	SERVIÇOS ADMINISTRATIVOS E COMERCIAIS GERAIS	
1610.01.1.0.00	SERVIÇOS ADMINISTRATIVOS E COMERCIAIS GERAIS	
1610.01.1.1.00	SERVIÇOS ADMINISTRATIVOS E COMERCIAIS GERAIS-PRINCIPAL	
1610.01.1.1.01	SERVIÇOS ADMINISTRATIVOS - VENDA DE EDITAIS	Legislação Especifica
1610.01.1.1.02	OUTROS SERVIÇOS ADMINISTRATIVOS E COMERCIAIS GERAIS	Legislação Especifica
1620.00.0.0.00	SERVIÇOS E ATIVIDADES REFERENTES À NAVEGAÇÃO E AO TRANSPORTE	
1620.02.0.0.00	SERVIÇOS DE TRANSPORTE	
1620.02.1.0.00	SERVIÇOS DE TRANSPORTE	
1620.02.1.1.00	SERVIÇOS DE TRANSPORTE-PRINCIPAL	Legislação Especifica
1700.00.0.0.00	TRANSFERÊNCIAS CORRENTES	
1710.00.0.0.00	TRANSFERÊNCIAS DA UNIÃO E DE SUAS ENTIDADES	
1718.00.0.0.00	TRANSFERÊNCIAS UNIÃO - ESPECÍF. ESTADOS, DF E MUNICIPIOS	
1718.01.0.0.00	PARTICIPAÇÃO NA RECEITA DA UNIÃO	
1718.01.2.0.00	COTA-PARTE DO FUNDO PARTICIPAÇÃO MUNICIPIOS-COTA MENSAL	
1718.01.2.1.00	COTA-PARTE DO FPM - COTA MENSAL - PRINCIPAL	Art. 159, I, b, da Constituição Federal.
1718.01.3.0.00	COTA-PARTE FUNDO DE PARTIC. MUNIC. - 1% COTA DEZEMBRO	
1718.01.3.1.00	COTA-PARTE DO FPM-1% COTA-DEZEMBRO - PRINCIPAL	Art. 159, I, b, da Constituição Federal.
1718.01.4.0.00	COTA-PARTE FUNDO DE PARTIC.DOS MUNIC.- 1% COTA JULHO	
1718.01.4.1.00	COTA-PARTE DO FPM-1% COTA-JULHO - PRINCIPAL	Art. 159, I, b, da Constituição Federal.
1718.01.5.0.00	COTA-PARTE DO IMPOSTO SOBRE A PROPRIEDADE TERRITORIAL RURAL	
1718.01.5.1.00	COTA-PARTE DO IMPOSTO-PROPIED.TERRIT.RURAL-PRINCIPAL	Art. 158, II, da Constituição Federal.

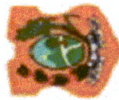

PREF. MUNIC. DE BARRA DE GUABIRABA

RUA MIGUEL TEIXEIRA, S/N - CENTRO - CNPJ:10120962/0001-38

Orçamento Programa - Exercício de 2020

TABELA EXPLICATIVA - LEGISLAÇÃO DA RECEITA

(Inc. III, § 1º, Art.2º)

Page 8

Lei: 331, Data: 18/11/2019

Codigo	Discriminação	Legislacao
1718.03.4.0.00	TRANSFERÊNCIA DE RECURSOS DO SUS - ASSISTÊNCIA FARMACÉUTICA	
1718.03.4.1.00	TRANSF.DE RECURSOS SUS - ASSIST.FARMACÉUTICA- PRINCIPAL	
1718.03.4.1.01	PROMOÇÃO ASSISTÊNCIA FARMACÉUTICA	Constituição Federal Artigos 196 a 200. Lei nº 8.080/90 e 8142/90 e Decreto 1232/94.
1718.03.4.1.02	OUTROS REC. DO SUS - ASSISTÊNCIA FARMACEUTICA	
1718.03.9.0.00	TRANSF.DE RECURSOS DO SUS - OUT. PROG.FINANC. FUNDO A FUNDO	
1718.03.9.1.00	TRANSF.DO SUS - OUT.PROGRAMAS FINANC.FUNDO/FUNDO- PRINCIPAL	
1718.04.0.0.00	TRANSF.SUS- BLOCO INV.REDE SERV.PUB.DE SAÚDE	
1718.04.1.0.00	TRANSF.REC.DO SUS DESTINADO À ATENÇÃO BÁSICA	
1718.04.1.1.00	TRANSFERÊNCIAS DO SUS - ATENÇÃO BÁSICA - PRINCIPAL	
1718.04.2.0.00	TRANSF.DO SUS DESTINADO À ATENÇÃO ESPECIALIZADA	
1718.04.2.1.00	TRANSFERÊNCIAS DO SUS - ATENÇÃO ESPECIALIZADA - PRINCIPAL	
1718.04.5.0.00	TRANSFER. DO SUS DESTINADOS À GESTÃO SUS	
1718.04.5.1.00	TRANSFERÊNCIA DO SUS DESTINADO À GESTÃO SUS - PRINCIPAL	
1718.04.6.0.00	OUTRAS TRANSF. DE RECURSOS DO SUS NÃO DETALH.ANTERIORMENTE	
1718.04.6.1.00	OUTRAS TRANSF.DO SUS. NÃO DETALH.ANTERIORM.- PRINCIPAL	
1718.05.0.0.00	TRANSFER.DE RECURSOS DO FUNDO NAC. DESENV.EDUCAÇÃO FNDE	
1718.05.1.0.00	TRANSFERÊNCIAS DO SALÁRIO-EDUCAÇÃO	
1718.05.1.1.00	TRANSFERÊNCIAS DO SALÁRIO-EDUCAÇÃO-PRINCIPAL	Leis Federais nº 9.766/98 e nº 10.832/03.
1718.05.2.0.00	TRANSF. DIRETAS-FNDE REF. PROG.DINHEIRO DIRETO NA ESC-PDDE	
1718.05.2.1.00	TRANSF.DIRETAS DO FNDE- PROGRAMA PDDE- PRINCIPAL	Legislação Especifica
1718.05.3.0.00	TRANSF.DIRETAS DO FNDE REF.PROG.NAC. ALIM. ESCOLAR-PNAE	
1718.05.3.1.00	TRANSF. DIRETAS DO FNDE - PROGRAMA PNAE - PRINCIPAL	Lei Federal 9533/97 e Medida Provisória 2178-36/01.
1718.05.3.1.01	TRANSFERÊNCIAS DIRETAS DO FNDE - PNAE PRÉ-ESCOLAR	Lei Federal 9533/97 e Medida Provisória 2178-36/01.
1718.05.3.1.02	TRANSFERÊNCIAS DIRETAS DO FNDE - PNAE CRECHE	Lei Federal 9533/97 e Medida Provisória 2178-36/01.
1718.05.3.1.03	TRANSFERÊNCIAS DIRETAS DO FNDE - PNAE EJA	Lei Federal 9533/97 e Medida Provisória 2178-36/01.
1718.05.3.1.04	TRANSFERÊNCIAS DIRETAS DO FNDE - PNAE ENSINO FUNDAMENTAL	Lei Federal 9533/97 e Medida Provisória 2178-36/01.
1718.05.3.1.05	OUTRAS TRANSFERÊNCIAS DIRETAS DO FNDE REFERENTES AO PNAE	Lei Federal 9533/97 e Medida Provisória 2178-36/01.
1718.05.4.0.00	TRANSFER.FNDE REF.AO PROG.NAC.APOIO TRANSP.ESCOLAR-PNATE	

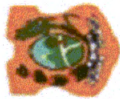

PREF. MUNIC. DE BARRA DE GUABIRABA

RUA MIGUEL TEIXEIRA, SN - CENTRO - CNPJ:10120962/0001-38

Orçamento Programa - Exercício de 2020

TABELA EXPLICATIVA - LEGISLAÇÃO DA RECEITA

(Inc. III, § 1º, Art.2º)

Código	Discriminação	Legislacao
1718.05.4.1.00	TRANSF. DIRETAS DO FNDE - PROGRAMA PNATE - PRINCIPAL	
1718.05.4.1.01	TRANSFERÊNCIAS DIRETAS DO FNDE REFERENTES AO PNATE INFANTIL	Legislação Específica
1718.05.4.1.02	TRANSFERÊNCIAS DIRETAS DO FNDE REFERENTES PNATE FUNDAMENTAL	Leis Federais 10709/03 e 10880/04.
1718.05.4.1.03	TRANSFERÊNCIAS DIRETAS DO FNDE REFERENTES AO PNATE MÉDIO	Legislação Específica
1718.05.9.0.00	OUTRAS TRANSF.DIRETAS FUNDO NAC.DESENV.EDUC.FNDE	
1718.05.9.1.00	OUTRAS TRANSF.DIRETAS FUNDO NAC.DESENV.FNDE-PRINCIPAL	Legislação Específica
1718.06.0.0.00	TRANSFERÊNCIA FINANCEIRA ICMS - DESONERAÇÃO - L.C. Nº 87/96	
1718.06.1.0.00	TRANSFERÊNCIA FINANCEIRA ICMS - DESONERAÇÃO - L.C. Nº 87/96	
1718.06.1.1.00	TRANSF.FINANC.ICMS-DESON-L.C. Nº 87/96-PRINCIPAL	Lei Complementar Federal nº 87/96
1718.09.0.0.00	TRANSF.RECUR.COMPLEM.UNIÃO FUNDEB	
1718.09.1.0.00	TRANSF.RECUR.COMPLEM.UNIÃO FUNDEB	
1718.09.1.1.00	TRANSF.RECUR.COMPLEM.UNIÃO FUNDEB-PRINCIPAL	Leis Federais nº 9.424/96 e nº 11.494/07.
1718.10.0.0.00	TRANSFERÊNCIAS DE CONVÊNIOS DA UNIÃO E SUAS ENTIDADES	
1718.10.1.0.00	TRANSFERÊNCIAS CONVÊNIOS UNIÃO SISTEMA ÚNICO SAÚDE SUS	
1718.10.1.1.00	TRANSF CONV UNIÃO SISTEMA ÚNICO SAÚDE-SUS-PRINCIPAL	
1718.10.2.0.00	TRANSF.DE CONV.DA UNIÃO DESTINADOS A PROG EDUCAÇÃO	
1718.10.2.1.00	TRANSF CONV.UNIÃO EDUCAÇÃO-PRINCIPAL	Art. 116, Lei Federal nº 8.666/93
1718.10.3.0.00	TRANSF.CONV.UNIÃO PROGRAMAS ASSISTENCIA SOCIAL	
1718.10.3.1.00	TRANSF.CONV.UNIÃO Progr.ASSISTENCIA SOCIAL-PRINCIPAL	Legislação Específica
1718.10.4.0.00	TRANSFERÊNCIAS CONVÊNIOS UNIÃO PROGRAMAS COMBATE A FOME	
1718.10.4.1.00	TRANSF CONV.UNIÃO Progr.COMBATE FOME-PRINCIPAL	Art. 116, Lei Federal nº 8.666/93
1718.10.5.0.00	TRANSFERÊNCIAS DE CONVÊNIOS DA UNIÃO DESTINADAS A PROGRAMAS	
1718.10.5.1.00	TRANSF CONV UNIÃO Progr.SANEAMENTO BÁSICO-PRINCIPAL	Art. 116, Lei Federal nº 8.666/93
1718.10.9.0.00	OUTRAS TRANSFERÊNCIAS DE CONVÊNIOS DA UNIÃO	
1718.10.9.1.00	OUTRAS TRANSFERÊNCIAS DE CONVÊNIOS DA UNIÃO-PRINCIPAL	Art. 116, Lei Federal nº 8.666/93



PREF. MUNIC. DE BARRA DE GUABIRABA

RUA MIGUEL TEIXEIRA, S/N - CENTRO - CNPJ:10120962/0001-38

Orçamento Programa - Exercício de 2020

TABELA EXPLICATIVA - LEGISLAÇÃO DA RECEITA

(Inc. III, § 1º, Art.2º)

Codigo	Discriminação	Legislacao
1718.12.0.0.00	TRANSF.DE RECURSOS DO FUNDO NACIONAL DE ASSIST.SOCIAL-FNAS	
1718.12.1.0.00	TRANSF.DE RECURSOS DO FUNDO NACIONAL DE ASSIST.SOCIAL-FNAS	
1718.12.1.1.00	TRANSFERÊNCIAS DE RECURSOS DO FNAS - PRINCIPAL	
1718.12.1.1.01	TRANSFERÊNCIAS DE REC. PROGRAMA PRIMEIRA INFANCIA SUAS	Lei Federal nº 8742/93
1718.12.1.1.02	SERVIÇO DE CONVIVÊNCIA E FORTALECIMENTO DE VINCULOS-SCFV	Lei Federal nº 8742/93
1718.12.1.1.03	PISO FIXO DE MÉDIA COMPLEXIDADE - PAEFICREAS	Lei Federal nº 8742/93
1718.12.1.1.04	PISO BÁSICO FIXO - CRAS	
1718.12.1.1.05	ÍNDICE DE GESTÃO DESCENTRALIZADA DO SUAS - IGD SUAS	Lei Federal nº 8742/93
1718.12.1.1.06	BPC NA ESCOLA	
1718.12.1.1.07	ÍNDICE DE GESTÃO DESCENTRALIZADA IGDBF BOLSA FAMÍLIA	Lei Federal nº 8742/93
1718.12.1.1.99	OUTRAS TRANSFERÊNCIAS DE RECURSOS DO FNAS	Lei Federal nº 8742/93
1718.99.0.0.00	OUTRAS TRANSFERÊNCIAS DA UNIÃO	
1718.99.1.0.00	OUTRAS TRANSFERÊNCIAS DA UNIÃO	
1718.99.1.1.00	OUTRAS TRANSFERÊNCIAS DA UNIÃO-PRINCIPAL	Legislação Especifica
1720.00.0.0.00	TRANSFERÊNCIAS ESTADOS E DO DF E DE SUAS ENTIDADES	
1728.00.0.0.00	TRANSFERÊNCIAS ESTADOS - ESPECÍFICAS ESTADOS, DF E MUNIC.	
1728.01.0.0.00	PARTICIPAÇÃO NA RECEITA DOS ESTADOS	
1728.01.1.0.00	COTA-PARTE DO ICMS	
1728.01.1.1.00	COTA-PARTE DO ICMS-PRINCIPAL	Art. 158, IV - Constituição Federal
1728.01.2.0.00	COTA-PARTE DO IPVA	
1728.01.2.1.00	COTA-PARTE DO IPVA-PRINCIPAL	Art. 158, III - Constituição Federal
1728.01.3.0.00	COTA-PARTE DO IPI - MUNICÍPIOS	
1728.01.3.1.00	COTA-PARTE DO IPI - MUNICÍPIOS-PRINCIPAL	Lei Complementar Federal nº 61/89, Lei Federal 8.016/90 e CF
1728.01.4.0.00	COTA-PARTE CONTRIBUIÇÃO INTERVENÇÃO DOMÍNIO ECONÓMICO	
1728.01.4.1.00	COTA-PARTE CIDE-PRINCIPAL	Legislação Especifica

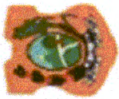

PREF. MUNIC. DE BARRA DE GUABIRABA

RUA MIGUEL TEIXEIRA, S/N - CENTRO - CNPJ:10120962/0001-38

Orçamento Programa - Exercício de 2020

TABELA EXPLICATIVA - LEGISLAÇÃO DA RECEITA

(Inc. III, § 1º, Art.2º)

Código	Discriminação	Legislação
1728.01.5.0.00	OUTRAS PARTICIPAÇÕES NA RECEITA DOS ESTADOS	
1728.01.5.1.00	OUTRAS PARTICIPAÇÕES NA RECEITA DOS ESTADOS-PRINCIPAL	Legislação Específica
1728.03.0.0.00	TRANSF.RECURSOS ESTADO PROGRAMAS SAÚDE-FUNDO A FUNDO	
1728.03.1.0.00	TRANSF.RECURSOS ESTADO PROGRAMAS SAÚDE-FUNDO A FUNDO	
1728.03.1.1.00	TRANSF RECUR ESTADO Progr.SAÚDE-FUNDO A FUNDO-PRINCIPAL	
1728.10.0.0.00	TRANSFERÊNCIA CONVÊNIO ESTADOS E DF E SUAS ENTIDADES	
1728.10.1.0.00	TRANSF CONV.ESTADOS SISTEMA ÚNICO SAÚDE-SUS	
1728.10.1.1.00	TRANSF CONV.ESTADOS SISTEMA ÚNICO SAÚDE-SUS-PRINCIPAL	
1728.10.2.0.00	TRANSFERÊNCIAS CONVÊNIO ESTADOS A PROGRAMA EDUCAÇÃO	
1728.10.2.1.00	TRANSF CONV.ESTADOS Progr.EDUCAÇÃO-PRINCIPAL	Art. 116, Lei Federal nº 8.666/93
1728.10.9.0.00	OUTRAS TRANSFERÊNCIAS DE CONVÊNIO DOS ESTADOS	
1728.10.9.1.00	OUTRAS TRANSFERÊNCIAS DE CONVÊNIO DOS ESTADOS-PRINCIPAL	Legislação Específica
1728.10.9.1.02	OUTRAS TRANSFERÊNCIAS DE CONVÊNIO DOS ESTADOS - FMAS	Legislação Específica
1750.00.0.0.00	TRANSFERÊNCIAS DE OUTRAS INSTITUIÇÕES PÚBLICAS	
1758.00.0.0.00	TRANSF.OUTRAS INSTTT.PÚBL.-ESPEC.EST/DF/MUNICIPIOS	
1758.01.0.0.00	TRANSFERÊNCIAS DE RECURSOS DO FUNDEB	
1758.01.1.0.00	TRANSFERÊNCIAS DE RECURSOS DO FUNDEB	
1758.01.1.1.00	TRANSFERÊNCIAS DE RECURSOS DO FUNDEB-PRINCIPAL	
1758.01.1.1.01	FUNDEB - Contribuição de FPE p/ Formação	Leis Federais nº 9.424/96 e nº 11.494/07.
1758.01.1.1.02	Contribuição de Rec. do FUNDEB - Participação no FPM	Leis Federais nº 9.424/96 e nº 11.494/07.
1758.01.1.1.04	Contribuição do IPI P/ Formação do FUNDEB	Leis Federais nº 9.424/96 e nº 11.494/07.
1758.01.1.1.05	Contrib. Lei 87/96 p/ Formação - FUNDEB	Leis Federais nº 9.424/96 e nº 11.494/07.
1758.01.1.1.06	Cont. de rec. do FUNDEB - Parcela do ICMS	Leis Federais nº 9.424/96 e nº 11.494/07.
1758.01.1.1.07	Cont. de rec. do FUNDEB - Parcela IPVA	Leis Federais nº 9.424/96 e nº 11.494/07.
1758.01.1.1.08	Contribuição de Rec. do FUNDEB - Parcela ITR	Leis Federais nº 9.424/96 e nº 11.494/07.

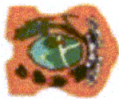

PREF. MUNIC. DE BARRA DE GUABIRABA

RUA MIGUEL TEIXEIRA, S/N - CENTRO - CNPJ:10120962/0001-38

Orçamento Programa - Exercício de 2020

TABELA EXPLICATIVA - LEGISLAÇÃO DA RECEITA

(Inc. III, § 1º, Art.2º)

Codigo	Discriminação	Legislacao
1758.01.1.1.09	Contribuição ITCMD para o FUNDEB	Leis Federais nº 9.424/96 e nº 11.494/07.
1758.99.0.0.00	OUTRAS TRANSFERÊNCIAS MULTIGOVERNAMENTAIS	
1758.99.1.0.00	OUTRAS TRANSFERÊNCIAS MULTIGOVERNAMENTAIS	
1758.99.1.1.00	OUTRAS TRANSFERÊNCIAS MULTIGOVERNAMENTAIS-PRINCIPAL	Leis Federais nº 9.424/96 e nº 11.494/07.
1760.00.0.0.00	TRANSFERÊNCIAS DO EXTERIOR	
1760.00.1.0.00	TRANSFERÊNCIAS DO EXTERIOR	
1760.00.1.1.00	TRANSFERÊNCIAS DO EXTERIOR-PRINCIPAL	Art. 116, Lei Federal nº 8.666/93
1900.00.0.0.00	OUTRAS RECEITAS CORRENTES	
1920.00.0.0.00	INDENIZAÇÕES, RESTITUIÇÕES E RESSARCIMENTOS	
1928.00.0.0.00	INDENIZAÇÕES, RESTITUIÇÕES E RESSARCIMENTOS - ESPECÍFICAS PA	
1928.01.0.0.00	INDENIZAÇÕES-ESPECÍFICAS PARA ESTADOS/DF/MUNICÍPIOS	
1928.01.1.0.00	INDENIZAÇÕES - ESPECÍFICAS PARA ESTADOS/DF/MUNICÍPIOS	
1928.01.1.1.00	INDENIZAÇÕES - ESPECÍFICAS ESTADOS/DF/MUNICÍPIOS-PRINCIPAL	
1928.01.1.1.01	OUTRAS INDENIZAÇÕES - PREFEITURA	Código Tributário Municipal
1928.01.1.1.02	OUTRAS INDENIZAÇÕES - FMS	Código Tributário Municipal
1928.01.1.1.03	OUTRAS INDENIZAÇÕES - RPPS	Código Tributário Municipal
1928.01.1.1.04	OUTRAS INDENIZAÇÕES - FMAS	Código Tributário Municipal
1928.02.0.0.00	RESTITUIÇÕES - ESPECÍFICAS PARA ESTADOS/DF/MUNICÍPIOS	
1928.02.1.0.00	RESTITUIÇÕES RECURSOS RECEBIDOS SUS-ESPEC. EST/DF/MUN.	
1928.02.1.1.00	RESTIT.RECUR.RECEB.SUS-ESPEC. EST/DF/MUN.-PRINCIPAL	
1928.02.1.1.01	OUTRAS RESTITUIÇÕES - FMS	Código Tributário Municipal
1928.02.9.0.00	OUTRAS RESTIT-ESPEC. ESTADOS/DF/MUNIC.NÃO ESPEC.ANTERIORMENTE	
1928.02.9.1.00	OUTRAS RESTIT.-ESPEC. EST/DF/MUNIC.NÃO ESPEC.-PRINCIPAL	
1928.02.9.1.01	OUTRAS RESTITUIÇÕES - PREFEITURA	Código Tributário Municipal
1928.02.9.1.02	OUTRAS RESTITUIÇÕES - RPPS	Código Tributário Municipal
1928.02.9.1.03	OUTRAS RESTITUIÇÕES - FMAS	Código Tributário Municipal

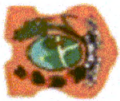

PREF. MUNIC. DE BARRA DE GUABIRABA

RUA MIGUEL TEIXEIRA, S/N - CENTRO - CNPJ:10120962/0001-38

Orçamento Programa - Exercício de 2020

TABELA EXPLICATIVA - LEGISLAÇÃO DA RECEITA

(Inc. III, § 1º, Art.2º)

Codigo	Discriminação	Legislacao
1990.00.0.0.00	DEMAIS RECEITAS CORRENTES	
1990.01.0.0.00	APORTES PERÍOD PARA AMORTIZ.DE DÉFICIT ATUARIAL DO RPPS	
1990.01.1.0.00	APORTES PERÍOD PARA AMORTIZ.DE DÉFICIT ATUARIAL DO RPPS	
1990.01.1.1.00	APORTES PERÍOD. AMORTIZ. DÉFICIT ATUARIAL RPPS-PRINCIPAL	Legislação Especifica
1990.03.0.0.00	COMPENSAÇÕES FINANCEIRAS ENTRE O REGIME GERAL E OS RPPS	
1990.03.1.0.00	COMPENSAÇÕES FINANCEIRAS ENTRE O REGIME GERAL E OS RPPS	
1990.03.1.1.00	COMPENS.FINANC.ENTRE O RGPS E OS RPPS-PRINCIPAL	Código Tributário Municipal
1990.99.0.0.00	OUTRAS RECEITAS	
1990.99.1.0.00	OUTRAS RECEITAS - PRIMÁRIAS	
1990.99.1.1.00	OUTRAS RECEITAS - PRIMÁRIAS-PRINCIPAL	Código Tributário Municipal
1990.99.1.2.00	OUTRAS RECEITAS - PRIMÁRIAS-MULTAS E JUROS	Código Tributário Municipal
2000.00.0.0.00	RECEITAS DE CAPITAL	
2100.00.0.0.00	OPERAÇÕES DE CRÉDITO	
2110.00.0.0.00	OPERAÇÕES DE CRÉDITO - MERCADO INTERNO	
2119.00.0.0.00	OUTRAS OPERAÇÕES DE CRÉDITO - MERCADO INTERNO	
2119.00.1.0.00	OUTRAS OPERAÇÕES DE CRÉDITO - MERCADO INTERNO	
2119.00.1.1.00	OUTRAS OPERAÇÕES DE CRÉDITO - MERCADO INTERNO-PRINCIPAL	Código Tributário Municipal
2200.00.0.0.00	ALIENAÇÃO DE BENS	
2210.00.0.0.00	ALIENAÇÃO DE BENS MÓVEIS	
2213.00.0.0.00	ALIENAÇÃO DE BENS MÓVEIS E SEMOVENTES	
2213.00.1.0.00	ALIENAÇÃO DE BENS MÓVEIS E SEMOVENTES	
2213.00.1.1.00	ALIENAÇÃO DE BENS MÓVEIS E SEMOVENTES-PRINCIPAL	Código Tributário Municipal
2220.00.0.0.00	ALIENAÇÃO DE BENS IMÓVEIS	
2220.00.1.0.00	ALIENAÇÃO DE BENS IMÓVEIS	
2220.00.1.1.00	ALIENAÇÃO DE BENS IMÓVEIS-PRINCIPAL	Código Tributário Municipal
2400.00.0.0.00	TRANSFERÊNCIAS DE CAPITAL	
2410.00.0.0.00	TRANSFERÊNCIAS DA UNIÃO E DE SUAS ENTIDADES	
2418.00.0.0.00	TRANSFERÊNCIAS DA UNIÃO - ESPECÍFICAS DE ESTADOS, DF E MUNIC	

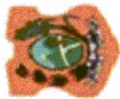

PREF. MUNIC. DE BARRA DE GUABIRABA

RUA MIGUEL TEIXEIRA, SN - CENTRO - CNPJ:10120962/0001-38

Orçamento Programa - Exercício de 2020

TABELA EXPLICATIVA - LEGISLAÇÃO DA RECEITA

(Inc. III, § 1º, Art.2º)

Codigo	Discriminação	Legislação
2418.03.0.0.00	TRANSF.REC.- SUS-BLOCO CUSTEIO AÇÕES SERV.PUB. SAÚDE	
2418.03.9.0.00	TRANSF. REC.SUS-OUTROS Progr.FINANC.FUNDO A FUNDO	
2418.03.9.1.00	TRANSF.SUS-OUTROS PROGRAMAS-FUNDO A FUNDO- PRINCIPAL	
2418.05.0.0.00	TRANSFERÊNCIAS DE RECURSOS DESTINADOS A PROGRAMAS DE EDUCAÇÃO	
2418.05.1.0.00	TRANSFERÊNCIAS RECUR.PROGR.EDUCAÇÃO BÁSICA-CAMINHO DA ESCOLA	Legislação Especifica e Constituição Federal
2418.05.1.1.00	TRANSFERÊNCIAS RECUR.PROGR.EDUCAÇÃO BÁSICA-CAMINHO DA ESCOLA	
2418.10.0.0.00	TRANSFERÊNCIA DE CONVÊNIOS DA UNIÃO E DE SUAS ENTIDADES	
2418.10.1.0.00	TRANSFERÊNCIAS DE CONVÊNIO DA UNIÃO PARA O SISTEMA ÚNICO DE	
2418.10.1.1.00	TRANSF. CONV. UNIÃO-SUS-PRINCIPAL	Legislação Especifica e Constituição Federal
2418.10.2.0.00	TRANSFERÊNCIAS DE CONVÊNIO DA UNIÃO DESTINADAS A PROGRAMAS D	
2418.10.2.1.00	TRANSF. CONV. UNIÃO Progr. EDUCAÇÃO-PRINCIPAL	
2418.10.5.0.00	TRANSFERÊNCIAS DE CONVÊNIOS DA UNIÃO DESTINADAS A PROGRAMAS	
2418.10.5.1.00	TRANSF. CONV. UNIÃO Progr. SANEAMENTO BÁSICO-PRINCIPAL	Legislação Especifica e Constituição Federal
2418.10.6.0.00	TRANSFERÊNCIAS DE CONVÊNIOS DA UNIÃO DESTINADAS A PROGRAMAS	
2418.10.6.1.00	TRANSF. CONV. UNIÃO Progr. MEIO AMBIENTE-PRINCIPAL	Legislação Especifica e Constituição Federal
2418.10.7.0.00	TRANSF. CONVÊNIOS UNIÃO Progr. INFRAESTRUTURA TRANSPORTE	
2418.10.7.1.00	TRANSF. CONV. UNIÃO Progr. INFRAEST. TRANSP. -PRINCIPAL	Legislação Especifica e Constituição Federal
2418.10.9.0.00	OUTRAS TRANSFERÊNCIAS DE CONVÊNIOS DA UNIÃO	
2418.10.9.1.00	OUTRAS TRANSFERÊNCIAS DE CONVÊNIOS DA UNIÃO-PRINCIPAL	Legislação Especifica e Constituição Federal
2418.12.0.0.00	TRANSFERÊNCIAS RECURSOS FUNDO NACIONAL ASSISTÊNCIA-FNAs	
2418.12.1.0.00	TRANSFERÊNCIAS RECURSOS FUNDO NACIONAL ASSISTÊNCIA-FNAs	
2418.12.1.1.00	TRANSF. RECUR. FNAs-PRINCIPAL	
2418.99.0.0.00	OUTRAS TRANSFERÊNCIAS DA UNIÃO	
2418.99.1.0.00	OUTRAS TRANSFERÊNCIAS DA UNIÃO	
2418.99.1.1.00	OUTRAS TRANSFERÊNCIAS DA UNIÃO-PRINCIPAL	Legislação Especifica e Constituição Federal
2420.00.0.0.00	TRANSFERÊNCIAS DOS ESTADOS E DO DISTRITO FEDERAL E DE SUAS E	
2428.00.0.0.00	TRANSFERÊNCIAS DOS ESTADOS, DISTRITO FEDERAL, E DE SUAS ENTI	
2428.03.0.0.00	TRANSFERÊNCIAS DE RECURSOS DO SISTEMA ÚNICO DE SAÚDE - SUS	
	TRANSFERÊNCIAS DE RECURSOS DO SISTEMA ÚNICO DE SAÚDE - SUS	

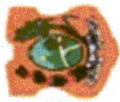

PREF. MUNIC. DE BARRA DE GUABIRABA

RUA MIGUEL TEIXEIRA, S/N - CENTRO - CNPJ:10120962/0001-38

Orçamento Programa - Exercício de 2020

TABELA EXPLICATIVA - LEGISLAÇÃO DA RECEITA

(Inc. III, § 1º, Art.2º)

Codigo	Discriminação	Legislação
2428.03.1.0.00		
2428.03.1.1.00	TRANSF.RECUR.SISTEMA ÚNICO DE SAÚDE - SUS-PRINCIPAL	
2428.05.0.0.00	TRANSFERÊNCIAS RECURSOS DESTINADOS A PROGRAMAS DE EDUCAÇÃO	
2428.05.1.0.00	TRANSFERÊNCIAS RECURSOS DESTINADOS A PROGRAMAS DE EDUCAÇÃO	
2428.05.1.1.00	TRANSF.RECURSOS PROGRAMAS DE EDUCAÇÃO-PRINCIPAL	Legislação Especifica e Constituição Federal
2428.10.0.0.00	TRANSFERÊNCIAS CONVÊNIOS ESTADOS/DF/MUNICIPIOS	
2428.10.1.0.00	TRANSFERÊNCIAS CONVÊNIOS ESTADOS SISTEMA ÚNICO SAÚDE-SUS	
2428.10.1.1.00	TRANSFERÊNCIAS CONVÊNIOS ESTADOS SUS-PRINCIPAL	
2428.10.2.0.00	TRANSFERÊNCIAS CONVÊNIOS ESTADOS PROGRAMA EDUCAÇÃO	
2428.10.2.1.00	TRANSF.CONV.ESTADOS Progr.EDUCAÇÃO-PRINCIPAL	Legislação Especifica e Constituição Federal
2428.10.5.0.00	TRANSF.CONVÊNIOS ESTADOS PROGRAMA SANEAMENTO BÁSICO	
2428.10.5.1.00	TRANSF.CONV.ESTADOS Progr.SANEAMENTO BÁSICO-PRINCIPAL	Legislação Especifica e Constituição Federal
2428.10.6.0.00	TRANSF.CONVÊNIOS ESTADOS PROGRAMA MEIO AMBIENTE	
2428.10.6.1.00	TRANSF.CONV.ESTADOS Progr.MEIO AMBIENTE-PRINCIPAL	Legislação Especifica e Constituição Federal
2428.10.7.0.00	TRANSF.CONVÊNIOS ESTADOS PROGRAMA INFRAESTRUTURA TRANSPORTE	
2428.10.7.1.00	TRANSF.CONV.ESTADOS Progr.INFRAESTR. TRANSP-PRINCIPAL	Legislação Especifica e Constituição Federal
2428.10.9.0.00	OUTRAS TRANSFERÊNCIAS DE CONVÊNIO DOS ESTADOS	
2428.10.9.1.00	OUTRAS TRANSFERÊNCIAS DE CONVÊNIO DOS ESTADOS-PRINCIPAL	Legislação Especifica e Constituição Federal
2428.99.0.0.00	OUTRAS TRANSFERÊNCIAS DOS ESTADOS	
2428.99.1.0.00	OUTRAS TRANSFERÊNCIAS DOS ESTADOS	
2428.99.1.1.00	OUTRAS TRANSFERÊNCIAS DOS ESTADOS-PRINCIPAL	
2428.99.1.1.01	FMS-OUTRAS TRANSFERÊNCIAS DOS ESTADOS-PRINCIPAL	
2428.99.1.1.02	OUTRAS TRANSFERÊNCIAS DOS ESTADOS-PRINCIPAL - PREFEITURA	Legislação Especifica e Constituição Federal
7000.00.0.0.00	RECEITAS CORRENTES (INTRA)	
7200.00.0.0.00	CONTRIBUIÇÕES (INTRA)	
7210.00.0.0.00	CONTRIBUIÇÕES SOCIAIS (INTRA)	
7218.00.0.0.00	CONTRIBUIÇÕES SOCIAIS ESPECÍFICAS DE ESTADOS, DF E MUNICÍPIO	
7218.02.0.0.00	CPSSS - PARCELAMENTOS - ESPECÍFICO DE EST/DF/MUN (INTRA)	
7218.02.1.0.00	CPSSS - PARCELAMENTOS - DO SERVIDOR CIVIL ATIVO (INTRA)	

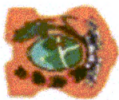

PREF. MUNIC. DE BARRA DE GUABIRABA
RUA MIGUEL TEIXEIRA, S/N - CENTRO - CNPJ:10120962/0001-38

Orçamento Programa - Exercício de 2020

TABELA EXPLICATIVA - LEGISLAÇÃO DA RECEITA
(Inc. III, § 1º, Art.2º)

Page 16

Lei: 331, Data: 18/11/2019

Codigo	Discriminação	Legislacao
7218.02.1.1.00	CPSSS PARC.SERV.CIVIL.ATIVO-PRINCIPAL	
7218.02.1.1.01	CONTRIBUIÇÃO EM REGIME DE PARCELAMENTO	
7218.02.1.2.00	CPSSS PARC.SERV.CIVIL.ATIVO-MULTAS JUROS	
7218.02.1.2.01	CONTRIBUIÇÃO EM REGIME DE PARCELAMENTO MULTS E JUROS	
7218.03.0.0.00	CPSSS PATRONAL - SERVIDOR CIVIL - ESPECÍFICO DE EST/DF/MUN (
7218.03.1.0.00	CPSSS PATRONAL - SERVIDOR CIVIL ATIVO (INTRA)	
7218.03.1.1.00	CPSSS PATRONAL - SERVIDOR CIVIL ATIVO - PRINCIPAL	
7218.03.1.1.01	CONTRIBUIÇÃO PATRONAL - SERVIDOR CIVIL ATIVO - PM	Legislação Especifica
7218.03.1.1.02	CONTRIBUIÇÃO PATRONAL - SERVIDOR CIVIL ATIVO - FMS	
7218.03.1.1.03	CONTRIBUIÇÃO PATRONAL - SERVIDOR CIVIL ATIVO - FMAS	
7218.03.1.1.04	CONTRIBUIÇÃO PATRONAL - SERVIDOR CIVIL ATIVO - FUNDEB	
7218.03.1.1.05	CONTRIBUIÇÃO PATRONAL - SERVIDOR CIVIL ATIVO - CÂMARA	
7218.03.1.1.06	CONTRIBUIÇÃO PATRONAL - SERVIDOR CIVIL ATIVO - RPPS	
7218.03.1.1.07	CONTRIBUIÇÃO PATRONAL - SERVIDOR CIVIL ATIVO - PM	
7218.03.1.1.08	CONTRIBUIÇÃO PATRONAL - SERVIDOR CIVIL ATIVO - FMS	
7218.03.1.1.09	CONTRIBUIÇÃO PATRONAL - SERVIDOR CIVIL ATIVO - FMAS	
7218.03.1.2.00	CPSSS PATRONAL - SERVIDOR CIVIL ATIVO -MULTAS JUROS	
7218.03.1.2.01	CONTRIBUIÇÃO PATRONAL - SERVIDOR CIVIL ATIVO - MULTAS E JURO	
7218.03.1.2.02	CONTRIBUIÇÃO PATRONAL - SERVIDOR CIVIL ATIVO - MULTAS E JURO	
7218.03.2.0.00	CPSSS PATRONAL - SERVIDOR CIVIL INATIVO (INTRA)	
7218.03.2.1.00	CPSSS PATRONAL-SERVIDOR CIVIL INATIVO-PRINCIPAL	
7218.03.2.1.01	CONTRIBUIÇÃO PATRONAL - SERVIDOR CIVIL ATIVO - INATIVO	
7218.03.3.0.00	CPSSS PATRONAL - SERVIDOR CIVIL - PENSIONISTAS (INTRA)	
7218.03.3.1.00	CPSSS PATRONAL-SERV.CIVIL-PENSION.-PRINCIPAL	
7218.03.3.1.01	CONTRIBUIÇÃO PATRONAL - SERVIDOR CIVIL ATIVO - PENSIONISTAS	
9000.00.0.0.00	(R) DEDUÇÕES DA RECEITA	
9500.00.0.0.00	(R) DEDUÇÕES DO FUNDEB	
9510.00.0.0.00	(R) DEDUÇÕES DO FUNDEB	Dedução das Receitas para Formação do FUNDEB



Orçamento Programa - Exercício de 2020
RECEITAS SEGUNDO AS CATEGORIAS ECONOMICAS

Lei: 331, Data: 18/11/2019

Código	Especificação	F.R.	Desdobramento	SubCategoria Fonte	Categoria Econômica
1000.00.0.0	RECEITAS CORRENTES	0.000.000			40.144.000,00
1100.00.0.0	IMPOSTOS, TAXAS E CONTRIBUIÇÕES DE MELHORIA	0.000.000		1.375.000,00	
1110.00.0.0	IMPOSTOS	0.000.000		970.000,00	
1113.00.0.0	IMPOSTOS SOBRE A RENDA E PROVENTOS DE QUALQUER NATUREZA	0.000.000	560.000,00		
1113.03.0.0	IMPOSTO SOBRE A RENDA - RETIDO NA FONTE	0.000.000	560.000,00		
1113.03.1.0	IMPOSTO SOBRE A RENDA - RETIDO NA FONTE - TRABALHO	0.000.000	260.000,00		
1113.03.1.1	IRRF-TRABALHO-PRINCIPAL	0.01.00	180.000,00		
1113.03.1.2	IRRF-TRABALHO-MULTAS JUROS	0.01.00	80.000,00		
1113.03.4.0	IRRF-OUTROS RENDIMENTOS	0.000.000	300.000,00		
1113.03.4.1	IRRF-OUTROS RENDIMENTOS-PRINCIPAL	0.01.00	300.000,00		
1118.00.0.0	IMPOSTOS ESPECÍFICOS DE ESTADOS, DF E MUNICÍPIOS	0.000.000	410.000,00		
1118.01.0.0	IMPOSTOS SOBRE O PATRIMÔNIO PARA ESTADOS/DF/MUNICÍPIOS	0.000.000	225.000,00		
1118.01.1.0	IMPOSTO SOBRE A PROPRIEDADE PREDIAL E TERRITORIAL URBANA	0.000.000	180.000,00		
1118.01.1.1	IPTU-PRINCIPAL	0.01.00	150.000,00		
1118.01.1.2	IPTU-MULTAS JUROS	0.01.00	10.000,00		
1118.01.1.3	IPTU-DIVIDA ATIVA	0.01.00	15.000,00		
1118.01.1.4	IPTU-DIVIDA ATIVA MULTAS JUROS	0.01.00	5.000,00		
1118.01.4.0	IMPOSTO TRANSMISSÃO "INTER VIVOS" BENS IMÓV.DIR.REAL IMOVEIS	0.000.000	45.000,00		
1118.01.4.1	ITBI-PRINCIPAL	0.01.00	30.000,00		
1118.01.4.2	ITBI-MULTAS JUROS	0.01.00	5.000,00		
1118.01.4.3	ITBI-DIVIDA ATIVA	0.01.00	5.000,00		
1118.01.4.4	ITBI-DIVIDA ATIVA MULTAS JUROS	0.01.00	5.000,00		
1118.02.0.0	IMPOSTOS PRODUÇÃO, CIRCULAÇÃO MERCADORIAS E SERVIÇO	0.000.000	185.000,00		
1118.02.3.0	IMPOSTO SOBRE SERVIÇOS DE QUALQUER NATUREZA	0.000.000	185.000,00		
1118.02.3.1	ISS-PRINCIPAL	0.01.00	160.000,00		
1118.02.3.2	ISS-MULTAS JUROS	0.01.00	5.000,00		
1118.02.3.3	ISS-DIVIDA ATIVA	0.01.00	10.000,00		
1118.02.3.4	ISS-DIVIDA ATIVA MULTAS JUROS	0.01.00	10.000,00		
1120.00.0.0	TAXAS	0.000.000		255.000,00	
1122.00.0.0	TAXAS PELA PRESTAÇÃO DE SERVIÇOS	0.000.000	240.000,00		
1122.01.0.0	TAXAS PELA PRESTAÇÃO DE SERVIÇOS	0.000.000	240.000,00		
1122.01.1.0	TAXAS PELA PRESTAÇÃO DE SERVIÇOS	0.000.000	240.000,00		
1122.01.1.1	TAXAS PELA PRESTAÇÃO DE SERVIÇOS-PRINCIPAL	0.01.00	240.000,00		
1128.00.0.0	TAXAS - ESPECÍFICAS DE ESTADOS, DF E MUNICÍPIOS	0.000.000	15.000,00		
1128.01.0.0	TAXAS DE INSPEÇÃO, CONTROLE E FISCALIZAÇÃO	0.000.000	15.000,00		
1128.01.9.0	TAXAS DE INSPEÇÃO, CONTROLE E FISCALIZAÇÃO - OUTRAS	0.000.000	15.000,00		
1128.01.9.1	TAXAS INSP.CONTR.FISC.-OUTRAS-PRINCIPAL	0.01.00	15.000,00		
1130.00.0.0	CONTRIBUIÇÃO DE MELHORIA	0.000.000		150.000,00	
1138.00.0.0	CONTRIBUIÇÃO DE MELHORIA - ESPECÍFICA DE ESTADOS, DF E MUNIC	0.000.000	150.000,00		
1138.02.0.0	CONTRIB.MELH.EXPANSÃO REDE ILUMINAÇÃO PÚBL.CIDADE	0.000.000	140.000,00		
1138.02.1.0	CONTRIB.MELH.EXPANSÃO REDE ILUMINAÇÃO PÚBL.CIDADE	0.000.000	140.000,00		
1138.02.1.1	CONTR.MELH.EXP.REDE ILLUM.PÚBL.CIDADE-PRINCIPAL	0.01.00	140.000,00		
1138.99.0.0	OUTRAS CONTRIBUIÇÕES DE MELHORIA	0.000.000	10.000,00		
1138.99.1.0	OUTRAS CONTRIBUIÇÕES DE MELHORIA	0.000.000	10.000,00		
1138.99.1.1	OUTRAS CONTRIBUIÇÕES DE MELHORIA-PRINCIPAL	0.01.00	10.000,00		
1200.00.0.0	CONTRIBUIÇÕES	0.000.000		1.620.000,00	
1210.00.0.0	CONTRIBUIÇÕES SOCIAIS	0.000.000		1.620.000,00	
1218.00.0.0	CONTRIBUIÇÕES SOCIAIS ESPECÍFICAS DE ESTADOS, DF E MUNICÍPIO	0.000.000	1.620.000,00		
1218.01.0.0	CONTRIB.SERV.CIVIL PLANO SEGURIDADE SOCIAL-EST/DF/MUNIC	0.000.000	1.620.000,00		
1218.01.1.0	CPSSS DO SERVIDOR CIVIL ATIVO	0.000.000	1.610.000,00		
1218.01.1.1	CPSSS DO SERVIDOR CIVIL ATIVO - PRINCIPAL	0.01.00	35.000,00		



Orçamento Programa - Exercício de 2020
RECEITAS SEGUNDO AS CATEGORIAS ECONOMICAS

Lei: 331, Data: 18/11/2019

Código	Especificação	F.R.	Desdobramento	SubCategoria Fonte	Categoria Econômica
1218.01.1.1	CPSSS DO SERVIDOR CIVIL ATIVO - PRINCIPAL	0.01.00	1.565.000,00		
1218.01.1.2	CPSSS DO SERVIDOR CIVIL ATIVO - MULTAS E JUROS DE MORA	0.01.00	5.000,00		
1218.01.1.2	CPSSS DO SERVIDOR CIVIL ATIVO - MULTAS E JUROS DE MORA	0.01.00	5.000,00		
1218.01.2.0	CPSSS DO SERVIDOR CIVIL INATIVO	0.000.000	5.000,00		
1218.01.2.1	CPSSS DO SERVIDOR CIVIL INATIVO - PRINCIPAL	0.01.00	5.000,00		
1218.01.3.0	CPSSS DO SERVIDOR CIVIL - PENSIONISTAS	0.000.000	5.000,00		
1218.01.3.1	CPSSS DO SERVIDOR CIVIL - PENSIONISTAS - PRINCIPAL	0.01.00	5.000,00		
1300.00.0.0	RECEITA PATRIMONIAL	0.000.000		233.000,00	
1310.00.0.0	EXPLORAÇÃO DO PATRIMÔNIO IMOBILIÁRIO DO ESTADO	0.000.000		30.000,00	
1310.01.0.0	ALUGUÉIS, ARRENDAMENTOS, FOROS, LAUDÊMIOS, TARIFAS DE OCUPAÇ	0.000.000	15.000,00		
1310.01.1.0	ALUGUÉIS E ARRENDAMENTOS	0.000.000	15.000,00		
1310.01.1.1	ALUGUÉIS E ARRENDAMENTOS-PRINCIPAL	0.01.00	15.000,00		
1310.02.0.0	CONCESSÃO,PERM.AUTORIZ.CESSÃO DIR.USO BENSINOV.PÚBLICOS	0.000.000	15.000,00		
1310.02.1.0	CONCESSÃO,PERM.AUTORIZ.CESSÃO DIR.USO BENSINOV.PÚBLICOS	0.000.000	15.000,00		
1310.02.1.1	CONCES,PERM.AUTOR.CESSÃO DIR.USO BENS IMOV.PÚBL-PRINCIPAL	0.01.00	15.000,00		
1320.00.0.0	VALORES MOBILIÁRIOS	0.000.000		178.000,00	
1321.00.0.0	JUROS E CORREÇÕES MONETÁRIAS	0.000.000	173.000,00		
1321.00.1.0	REMUNERAÇÃO DE DEPÓSITOS BANCÁRIOS	0.000.000	173.000,00		
1321.00.1.1	REMUNERAÇÃO DE DEPÓSITOS BANCÁRIOS-PRINCIPAL	0.01.00	20.000,00		
1321.00.1.1	REMUNERAÇÃO DE DEPÓSITOS BANCÁRIOS-PRINCIPAL	0.01.00	30.000,00		
1321.00.1.1	REMUNERAÇÃO DE DEPÓSITOS BANCÁRIOS-PRINCIPAL	0.01.00	40.000,00		
1321.00.1.1	REMUNERAÇÃO DE DEPÓSITOS BANCÁRIOS-PRINCIPAL	0.01.00	20.000,00		
1321.00.1.1	REMUNERAÇÃO DE DEPÓSITOS BANCÁRIOS-PRINCIPAL	0.01.00	20.000,00		
1321.00.1.1	REMUNERAÇÃO DE DEPÓSITOS BANCÁRIOS-PRINCIPAL	0.01.00	3.000,00		
1321.00.1.1	REMUNERAÇÃO DE DEPÓSITOS BANCÁRIOS-PRINCIPAL	0.01.00	40.000,00		
1329.00.0.0	OUTROS VALORES MOBILIÁRIOS	0.000.000	5.000,00		
1329.00.1.0	OUTROS VALORES MOBILIÁRIOS	0.000.000	5.000,00		
1329.00.1.1	OUTROS VALORES MOBILIÁRIOS-PRINCIPAL	0.01.00	5.000,00		
1330.00.0.0	DELEGAÇÃO	0.000.000		20.000,00	
1331.00.0.0	SERV.PÚBL.CONC.PERMISSÃO,AUTORIZ.LICENÇA DELEGAÇÃO PARA A PRESTAÇÃO DOS SERVIÇOS DE TRANSPORTE	0.000.000	10.000,00		
1331.01.0.0	DELEGAÇÃO PRESTAÇÃO SERVIÇOS DE TRANSPORTE RODOVIÁRIO	0.000.000	10.000,00		
1331.01.1.0	DELEGAÇÃO PRESTAÇÃO SERVIÇOS DE TRANSPORTE RODOVIÁRIO	0.000.000	10.000,00		
1331.01.1.1	DELEGAÇÃO	0.01.00	10.000,00		
1339.00.0.0	PREST.SERV.TRANSR.RODOVIÁRIO-PRINCIPAL	0.000.000	10.000,00		
1339.99.0.0	DEMAIS DELEGAÇÕES DE SERVIÇOS PÚBLICOS	0.000.000	10.000,00		
1339.99.1.0	OUTRAS DELEGAÇÕES DE SERVIÇOS PÚBLICOS	0.000.000	10.000,00		
1339.99.1.1	OUTRAS DELEGAÇÕES DE SERVIÇOS PÚBLICOS-PRINCIPAL	0.01.00	10.000,00		
1360.00.0.0	CESSÃO DE DIREITOS	0.000.000		5.000,00	
1360.01.0.0	CESSÃO DO DIREITO DE OPERACIONALIZAÇÃO DE PAGAMENTOS	0.000.000	5.000,00		
1360.01.1.0	CESSÃO DO DIREITO DE OPERACIONALIZAÇÃO DE PAGAMENTOS	0.000.000	5.000,00		
1360.01.1.1	CESSÃO DO DIREITO DE OPERACIONALIZAÇÃO DE PAGAMENTOS-PRINCIP	0.01.00	5.000,00		
1600.00.0.0	RECEITA DE SERVIÇOS	0.000.000		55.000,00	
1610.00.0.0	SERVIÇOS ADMINISTRATIVOS E COMERCIAIS GERAIS	0.000.000		35.000,00	
1610.01.0.0	SERVIÇOS ADMINISTRATIVOS E COMERCIAIS GERAIS	0.000.000	35.000,00		
1610.01.1.0	SERVIÇOS ADMINISTRATIVOS E COMERCIAIS GERAIS	0.000.000	35.000,00		
1610.01.1.1	SERVIÇOS ADMINISTRATIVOS E COMERCIAIS GERAIS-PRINCIPAL	0.01.00	35.000,00		
1620.00.0.0	SERVIÇOS E ATIVIDADES REFERENTES À NAVEGAÇÃO E AO TRANSPORTE	0.000.000		20.000,00	
1620.02.0.0	SERVIÇOS DE TRANSPORTE	0.000.000	20.000,00		
1620.02.1.0	SERVIÇOS DE TRANSPORTE	0.000.000	20.000,00		



Orçamento Programa - Exercício de 2020
RECEITAS SEGUNDO AS CATEGORIAS ECONOMICAS

Lei: 331, Data: 18/11/2019

Código	Especificação	F.R.	Desdobramento	SubCategoria Fonte	Categoria Econômica
1620.02.1.1	SERVIÇOS DE TRANSPORTE-PRINCIPAL	0.01.00	20.000,00		
1700.00.0.0	TRANSFERÊNCIAS CORRENTES	0.000.000		36.098.000,00	
1710.00.0.0	TRANSFERÊNCIAS DA UNIÃO E DE SUAS ENTIDADES	0.000.000		22.742.000,00	
1718.00.0.0	TRANSFERÊNCIAS UNIÃO - ESPECÍF. ESTADOS, DF E MUNICIPIOS	0.000.000	22.742.000,00		
1718.01.0.0	PARTICIPAÇÃO NA RECEITA DA UNIÃO	0.000.000	15.050.000,00		
1718.01.2.0	COTA-PARTE DO FUNDO PARTICIPAÇÃO MUNICIPIOS-COTA MENSAL	0.000.000	13.000.000,00		
1718.01.2.1	COTA-PARTE DO FPM - COTA MENSAL - PRINCIPAL	0.01.00	13.000.000,00		
1718.01.3.0	COTA-PARTE FUNDO DE PARTIC. MUNIC.- 1% COTA DEZEMBRO	0.000.000	1.000.000,00		
1718.01.3.1	COTA-PARTE DO FPM-1% COTA-DEZEMBRO - PRINCIPAL	0.01.00	1.000.000,00		
1718.01.4.0	COTA-PARTE FUNDO DE PARTIC.DOS MUNIC. - 1% COTA JULHO	0.000.000	1.000.000,00		
1718.01.4.1	COTA-PARTE DO FPM-1% COTA-JULHO - PRINCIPAL	0.01.00	1.000.000,00		
1718.01.5.0	COTA-PARTE DO IMPOSTO SOBRE A PROPRIEDADE TERRITORIAL RURAL	0.000.000	50.000,00		
1718.01.5.1	COTA-PARTE DO IMPOSTO-PROPRIED.TERRIT.RURAL-PRINCIPAL	0.01.00	50.000,00		
1718.02.0.0	TRANSF.COMPENS.FINANC. PELA EXPLORAÇ. DE REC.NATURAIS	0.000.000	200.000,00		
1718.02.6.0	COTA-PARTE DO FUNDO ESPECIAL DO PETRÓLEO - FEP	0.000.000	200.000,00		
1718.02.6.1	COTA-PARTE DO FUNDO ESPECIAL DO PETRÓLEO - FEP-PRINCIPAL	0.01.00	200.000,00		
1718.03.0.0	TRANSF.RECURS.SUS-FUNDO A FUNDO-CUSTEIO SERV.PUB.SAUDE	0.000.000	3.120.000,00		
1718.03.1.0	TRANSFERÊNCIA DE RECURSOS DO SUS - ATENÇÃO BÁSICA	0.000.000	2.420.000,00		
1718.03.1.1	TRANSFERÊNCIA DE RECURSOS DO SUS - ATENÇÃO BÁSICA-PRINCIPAL	0.01.00	80.000,00		
1718.03.1.1	TRANSFERÊNCIA DE RECURSOS DO SUS - ATENÇÃO BÁSICA-PRINCIPAL	0.05.00	2.340.000,00		
1718.03.2.0	TRANSF.SUS - ATENÇÃO MÉDIA/ALTA COMPLEX.AMB E HOSPITALAR	0.000.000	390.000,00		
1718.03.2.1	SUS-ATENÇÃO MÉDIA E ALTA COMPLEX. AMB E HOSPIT-PRINCIPAL	0.05.00	390.000,00		
1718.03.3.0	TRANSFERÊNCIA DE RECURSOS DO SUS - VIGILÂNCIA EM SAÚDE	0.000.000	120.000,00		
1718.03.3.1	TRANSF.SUS - VIGILÂNCIA EM SAÚDE - PRINCIPAL	0.05.00	120.000,00		
1718.03.4.0	TRANSFERÊNCIA DE RECURSOS DO SUS - ASSISTÊNCIA FARMACÊUTICA	0.000.000	90.000,00		
1718.03.4.1	TRANSF.DE RECURSOS SUS - ASSIST.FARMACÊUTICA-PRINCIPAL	0.05.00	90.000,00		
1718.03.9.0	TRANSF.DE RECURSOS DO SUS - OUT. PROG.FINANC.FUNDO A FUNDO	0.000.000	100.000,00		
1718.03.9.1	TRANSF.DO SUS - OUT.PROGRAMAS FINANC.FUNDO/FUNDO- PRINCIPAL	0.05.00	100.000,00		
1718.04.0.0	TRANSF.SUS- BLOCO INV.REDE SERV.PUB.DE SAÚDE	0.000.000	200.000,00		
1718.04.1.0	TRANSF.REC.DO SUS DESTINADO À ATENÇÃO BÁSICA	0.000.000	100.000,00		
1718.04.1.1	TRANSFERÊNCIAS DO SUS - ATENÇÃO BÁSICA - PRINCIPAL	0.05.00	100.000,00		
1718.04.2.0	TRANSF.DO SUS DESTINADO À ATENÇÃO ESPECIALIZADA	0.000.000	50.000,00		
1718.04.2.1	TRANSFERÊNCIAS DO SUS - ATENÇÃO ESPECIALIZADA - PRINCIPAL	0.05.00	50.000,00		
1718.04.5.0	TRANSFER. DO SUS DESTINADOS À GESTÃO SUS	0.000.000	40.000,00		
1718.04.5.1	TRANSFERÊNCIA DO SUS DESTINADO À GESTÃO SUS - PRINCIPAL	0.05.00	40.000,00		
1718.04.6.0	OUTRAS TRANSF. DE RECURSOS DO SUS NÃO DETALH.ANTERIORMENTE	0.000.000	10.000,00		
1718.04.6.1	OUTRAS TRANSF.DO SUS, NÃO DETALH.ANTERIORM.-PRINCIPAL	0.05.00	10.000,00		
1718.05.0.0	TRANSFER.DE RECURSOS DO FUNDO NAC. DESENV. EDUCAÇÃO FNDE	0.000.000	1.020.000,00		
1718.05.1.0	TRANSFERÊNCIAS DO SALÁRIO-EDUCAÇÃO	0.000.000	280.000,00		
1718.05.1.1	TRANSFERÊNCIAS DO SALÁRIO-EDUCAÇÃO-PRINCIPAL	0.01.00	280.000,00		
1718.05.2.0	TRANSF. DIRETAS-FNDE REF. PROG.DINHEIRO DIRETO NA ESC-PDDE	0.000.000	14.000,00		
1718.05.2.1	TRANSF.DIRETAS DO FNDE- PROGRAMA PDDE-PRINCIPAL	0.01.00	14.000,00		
1718.05.3.0	TRANSF.DIRETAS DO FNDE REF.PROG.NAC. ALIM. ESCOLAR-PNAE	0.000.000	266.000,00		
1718.05.3.1	TRANSF. DIRETAS DO FNDE - PROGRAMA PNAE -	0.01.00	266.000,00		

**PREF. MUNIC. DE BARRA DE GUABIRABA**

RUA MIGUEL TEIXEIRA, S/N - CENTRO - CNPJ:10120962/0001-38

Anexo 02

Page 4

Orçamento Programa - Exercício de 2020

RECEITAS SEGUNDO AS CATEGORIAS ECONOMICAS

Lei: 331, Data: 18/11/2019

Código	Especificação	F.R.	Desdobramento	SubCategoria Fonte	Categoria Econômica
1718.05.4.0	PRINCIPAL TRANSFER.FNDE REF. AO PROG.NAC.APOIO TRANSP.ESCOLAR-PNATE	0.000.000	40.000,00		
1718.05.4.1	TRANSF. DIRETAS DO FNDE - PROGRAMA PNATE - PRINCIPAL	0.01.00	40.000,00		
1718.05.9.0	OUTRAS TRANSF DIRETAS FUNDO NAC.DESENV.EDUC.FNDE	0.000.000	420.000,00		
1718.05.9.1	OUTRAS TRANSF DIRETAS FUNDO NAC.DESENV.FNDE-PRINCIPAL	0.01.00	420.000,00		
1718.06.0.0	TRANSFERÊNCIA FINANCEIRA ICMS - DESONERAÇÃO - L.C. Nº 87/96	0.000.000	10.000,00		
1718.06.1.0	TRANSFERÊNCIA FINANCEIRA ICMS - DESONERAÇÃO - L.C. Nº 87/96	0.000.000	10.000,00		
1718.06.1.1	TRANSF.FINANC.ICMS-DESON-L.C. Nº 87/96-PRINCIPAL	0.01.00	10.000,00		
1718.09.0.0	TRANSF.RECUR.COMPLEM.UNIÃO FUNDEB	0.000.000	1.900.000,00		
1718.09.1.0	TRANSF.RECUR.COMPLEM.UNIÃO FUNDEB	0.000.000	1.900.000,00		
1718.09.1.1	TRANSF.RECUR.COMPLEM.UNIÃO FUNDEB-PRINCIPAL	0.01.00	1.900.000,00		
1718.10.0.0	TRANSFERÊNCIAS DE CONVÊNIO DA UNIÃO E DE SUAS ENTIDADES	0.000.000	390.000,00		
1718.10.1.0	TRANSFERÊNCIAS CONVÊNIO UNIÃO SISTEMA ÚNICO SAÚDE SUS	0.000.000	100.000,00		
1718.10.1.1	TRANSF.CONV.UNIÃO SISTEMA ÚNICO SAÚDE-SUS-PRINCIPAL	0.05.00	100.000,00		
1718.10.2.0	TRANSF.DE CONV.DA UNIÃO DESTINADOS A PROG EDUCAÇÃO	0.000.000	80.000,00		
1718.10.2.1	TRANSF.CONV.UNIÃO EDUCAÇÃO-PRINCIPAL	0.01.00	80.000,00		
1718.10.3.0	TRANSF.CONV.UNIÃO PROGRAMAS ASSISTENCIA SOCIAL	0.000.000	40.000,00		
1718.10.3.1	TRANSF.CONV.UNIÃO Progr. ASSISTENCIA SOCIAL-PRINCIPAL	0.01.00	40.000,00		
1718.10.4.0	TRANSFERÊNCIAS CONVÊNIO UNIÃO PROGRAMAS COMBATE A FOME	0.000.000	20.000,00		
1718.10.4.1	TRANSF.CONV.UNIÃO Progr.COMBATE FOME-PRINCIPAL	0.01.00	20.000,00		
1718.10.5.0	TRANSFERÊNCIAS DE CONVÊNIO DA UNIÃO DESTINADAS A PROGRAMAS	0.000.000	70.000,00		
1718.10.5.1	TRANSF.CONV.UNIÃO Progr.SANEAMENTO BÁSICO-PRINCIPAL	0.01.00	70.000,00		
1718.10.9.0	OUTRAS TRANSFERÊNCIAS DE CONVÊNIO DA UNIÃO	0.000.000	80.000,00		
1718.10.9.1	OUTRAS TRANSFERÊNCIAS DE CONVÊNIO DA UNIÃO-PRINCIPAL	0.01.00	80.000,00		
1718.12.0.0	TRANSF.DE RECURSOS DO FUNDO NACIONAL DE ASSIST.SOCIAL-FNAS	0.000.000	702.000,00		
1718.12.1.0	TRANSF.DE RECURSOS DO FUNDO NACIONAL DE ASSIST.SOCIAL-FNAS	0.000.000	702.000,00		
1718.12.1.1	TRANSFERÊNCIAS DE RECURSOS DO FNAS - PRINCIPAL	0.01.00	702.000,00		
1718.99.0.0	OUTRAS TRANSFERÊNCIAS DA UNIÃO	0.000.000	150.000,00		
1718.99.1.0	OUTRAS TRANSFERÊNCIAS DA UNIÃO	0.000.000	150.000,00		
1718.99.1.1	OUTRAS TRANSFERÊNCIAS DA UNIÃO-PRINCIPAL	0.01.00	150.000,00		
1720.00.0.0	TRANSFERÊNCIAS ESTADOS E DO DF E DE SUAS ENTIDADES	0.000.000		4.596.000,00	
1728.00.0.0	TRANSFERÊNCIAS ESTADOS - ESPECÍFICAS ESTADOS, DF E MUNIC.	0.000.000	4.596.000,00		
1728.01.0.0	PARTICIPAÇÃO NA RECEITA DOS ESTADOS	0.000.000	4.246.000,00		
1728.01.1.0	COTA-PARTE DO ICMS	0.000.000	3.700.000,00		
1728.01.1.1	COTA-PARTE DO ICMS-PRINCIPAL	0.01.00	3.700.000,00		
1728.01.2.0	COTA-PARTE DO IPVA	0.000.000	300.000,00		
1728.01.2.1	COTA-PARTE DO IPVA-PRINCIPAL	0.01.00	300.000,00		
1728.01.3.0	COTA-PARTE DO IPI - MUNICÍPIOS	0.000.000	30.000,00		
1728.01.3.1	COTA-PARTE DO IPI - MUNICÍPIOS-PRINCIPAL	0.01.00	30.000,00		
1728.01.4.0	COTA-PARTE CONTRIBUIÇÃO INTERVENÇÃO DOMÍNIO ECONÔMICO	0.000.000	80.000,00		
1728.01.4.1	COTA-PARTE CIDE-PRINCIPAL	0.01.00	80.000,00		
1728.01.5.0	OUTRAS PARTICIPAÇÕES NA RECEITA DOS ESTADOS	0.000.000	136.000,00		
1728.01.5.1	OUTRAS PARTICIPAÇÕES NA RECEITA DOS ESTADOS-PRINCIPAL	0.01.00	136.000,00		
1728.03.0.0	TRANSF.RECURSOS ESTADO PROGRAMAS SAÚDE-FUNDO A FUNDO	0.000.000	100.000,00		
1728.03.1.0	TRANSF.RECURSOS ESTADO PROGRAMAS SAÚDE-FUNDO A FUNDO	0.000.000	100.000,00		
1728.03.1.1	TRANSF.RECURSOS ESTADO Progr.SAÚDE-FUNDO A FUNDO-PRINCIPAL	0.05.00	100.000,00		

**PREF. MUNIC. DE BARRA DE GUABIRABA**

RUA MIGUEL TEIXEIRA, S/N - CENTRO - CNPJ:10120962/0001-38

Anexo 02

Page 5

Orçamento Programa - Exercício de 2020

RECEITAS SEGUNDO AS CATEGORIAS ECONOMICAS

Lei: 331, Data: 18/11/2019

Código	Especificação	F.R.	Desdobramento	SubCategoria Fonte	Categoria Econômica
1728.10.0.0	TRANSFERÊNCIA CONVÊNIO ESTADOS E DF E SUAS ENTIDADES	0.000.000	250.000,00		
1728.10.1.0	TRANSF.CONV.ESTADOS SISTEMA ÚNICO SAÚDE-SUS	0.000.000	50.000,00		
1728.10.1.1	TRANSF.CONV.ESTADOS SISTEMA ÚNICO SAÚDE-SUS-PRINCIPAL	0.05.00	50.000,00		
1728.10.2.0	TRANSFERÊNCIAS CONVÊNIO ESTADOS A PROGRAMA EDUCAÇÃO	0.000.000	80.000,00		
1728.10.2.1	TRANSF.CONV.ESTADOS Progr EDUCAÇÃO-PRINCIPAL	0.01.00	80.000,00		
1728.10.9.0	OUTRAS TRANSFERÊNCIAS DE CONVÊNIO DOS ESTADOS	0.000.000	120.000,00		
1728.10.9.1	OUTRAS TRANSFERÊNCIAS DE CONVÊNIO DOS ESTADOS-PRINCIPAL	0.01.00	90.000,00		
1728.10.9.1	OUTRAS TRANSFERÊNCIAS DE CONVÊNIO DOS ESTADOS-PRINCIPAL	0.01.00	30.000,00		
1750.00.0.0	TRANSFERÊNCIAS DE OUTRAS INSTITUIÇÕES PÚBLICAS	0.000.000		8.750.000,00	
1758.00.0.0	TRANSF.OUTRAS INSTIT.PÚBL.-ESPEC.EST/DF/MUNICIPIOS	0.000.000	8.750.000,00		
1758.01.0.0	TRANSFERÊNCIAS DE RECURSOS DO FUNDEB	0.000.000	8.570.000,00		
1758.01.1.0	TRANSFERÊNCIAS DE RECURSOS DO FUNDEB	0.000.000	8.570.000,00		
1758.01.1.1	TRANSFERÊNCIAS DE RECURSOS DO FUNDEB-PRINCIPAL	0.01.00	8.570.000,00		
1758.99.0.0	OUTRAS TRANSFERÊNCIAS MULTIGOVERNAMENTAIS	0.000.000	180.000,00		
1758.99.1.0	OUTRAS TRANSFERÊNCIAS MULTIGOVERNAMENTAIS	0.000.000	180.000,00		
1758.99.1.1	OUTRAS TRANSFERÊNCIAS MULTIGOVERNAMENTAIS-PRINCIPAL	0.01.00	180.000,00		
1760.00.0.0	TRANSFERÊNCIAS DO EXTERIOR	0.000.000		10.000,00	
1760.00.0.0	TRANSFERÊNCIAS DO EXTERIOR	0.000.000	10.000,00		
1760.00.1.0	TRANSFERÊNCIAS DO EXTERIOR	0.000.000	10.000,00		
1760.00.1.1	TRANSFERÊNCIAS DO EXTERIOR-PRINCIPAL	0.01.00	10.000,00		
1900.00.0.0	OUTRAS RECEITAS CORRENTES	0.000.000		763.000,00	
1920.00.0.0	INDENIZAÇÕES, RESTITUIÇÕES E RESSARCIMENTOS	0.000.000		83.000,00	
1928.00.0.0	INDENIZAÇÕES, RESTITUIÇÕES E RESSARCIMENTOS - ESPECÍFICAS PA	0.000.000	83.000,00		
1928.01.0.0	INDENIZAÇÕES- ESPECÍFICAS PARA ESTADOS/DF/MUNICIPIOS	0.000.000	48.000,00		
1928.01.1.0	INDENIZAÇÕES - ESPECÍFICAS PARA ESTADOS/DF/MUNICIPIOS	0.000.000	48.000,00		
1928.01.1.1	INDENIZAÇÕES - ESPECÍFICAS ESTADOS/DF/MUNICIPIOS-PRINCIPAL	0.01.00	33.000,00		
1928.01.1.1	INDENIZAÇÕES - ESPECÍFICAS ESTADOS/DF/MUNICIPIOS-PRINCIPAL	0.01.00	5.000,00		
1928.01.1.1	INDENIZAÇÕES - ESPECÍFICAS ESTADOS/DF/MUNICIPIOS-PRINCIPAL	0.01.00	5.000,00		
1928.01.1.1	INDENIZAÇÕES - ESPECÍFICAS ESTADOS/DF/MUNICIPIOS-PRINCIPAL	0.01.00	5.000,00		
1928.02.0.0	RESTITUIÇÕES - ESPECÍFICAS PARA ESTADOS/DF/MUNICIPIOS	0.000.000	35.000,00		
1928.02.1.0	RESTITUIÇÕES RECURSOS RECEBIDOS SUS-ESPEC.EST/DF/MUN.	0.000.000	5.000,00		
1928.02.1.1	RESTIT.RECUR.RECEB.SUS-ESPEC.EST/DF/MUN.-PRINCIPAL	0.01.00	5.000,00		
1928.02.9.0	OUTRAS RESTIT-ESPEC.ESTADOS/DF/MUNIC.NÃO ESPEC.ANTERIORMENTE	0.000.000	30.000,00		
1928.02.9.1	OUTRAS RESTIT.-ESPEC.EST/DF/MUNIC.NÃO ESPEC.-PRINCIPAL	0.01.00	20.000,00		
1928.02.9.1	OUTRAS RESTIT.-ESPEC.EST/DF/MUNIC.NÃO ESPEC.-PRINCIPAL	0.01.00	5.000,00		
1928.02.9.1	OUTRAS RESTIT.-ESPEC.EST/DF/MUNIC.NÃO ESPEC.-PRINCIPAL	0.01.00	5.000,00		
1990.00.0.0	DEMAIS RECEITAS CORRENTES	0.000.000		680.000,00	
1990.01.0.0	APORTES PERÍOD PARA AMORTIZ.DE DÉFICIT ATUARIAL DO RPPS	0.000.000	50.000,00		
1990.01.1.0	APORTES PERÍOD PARA AMORTIZ.DE DÉFICIT ATUARIAL DO RPPS	0.000.000	50.000,00		
1990.01.1.1	APORTES PERÍOD. AMORTIZ. DÉFICIT ATUARIAL RPPS-PRINCIPAL	0.01.00	50.000,00		
1990.03.0.0	COMPENSAÇÕES FINANCEIRAS ENTRE O REGIME GERAL E OS RPPS	0.000.000	600.000,00		
1990.03.1.0	COMPENSAÇÕES FINANCEIRAS ENTRE O REGIME GERAL E OS RPPS	0.000.000	600.000,00		
1990.03.1.1	COMPENS.FINANC.ENTRE O RGPS E OS RPPS-PRINCIPAL	0.01.00	600.000,00		
1990.99.0.0	OUTRAS RECEITAS	0.000.000	30.000,00		

**PREF. MUNIC. DE BARRA DE GUABIRABA**

RUA MIGUEL TEIXEIRA, S/N - CENTRO - CNPJ:10120962/0001-38

Anexo 02

Page 6

Orçamento Programa - Exercício de 2020

RECEITAS SEGUNDO AS CATEGORIAS ECONOMICAS

Lei: 331, Data: 18/11/2019

Código	Especificação	F.R.	Desdobramento	SubCategoria Fonte	Categoria Econômica
1990.99.1.0	OUTRAS RECEITAS - PRIMÁRIAS	0.000.000	30.000,00		
1990.99.1.1	OUTRAS RECEITAS - PRIMÁRIAS-PRINCIPAL	0.01.00	10.000,00		
1990.99.1.2	OUTRAS RECEITAS - PRIMÁRIAS-MULTAS E JUROS	0.01.00	20.000,00		
2000.00.0.0	RECEITAS DE CAPITAL	0.000.000			2.724.000,00
2100.00.0.0	OPERAÇÕES DE CRÉDITO	0.000.000		5.000,00	
2110.00.0.0	OPERAÇÕES DE CRÉDITO - MERCADO INTERNO	0.000.000		5.000,00	
2119.00.0.0	OUTRAS OPERAÇÕES DE CRÉDITO - MERCADO INTERNO	0.000.000	5.000,00		
2119.00.1.0	OUTRAS OPERAÇÕES DE CRÉDITO - MERCADO INTERNO	0.000.000	5.000,00		
2119.00.1.1	OUTRAS OPERAÇÕES DE CRÉDITO - MERCADO INTERNO-PRINCIPAL	0.01.00	5.000,00		
2200.00.0.0	ALIENAÇÃO DE BENS	0.000.000		9.000,00	
2210.00.0.0	ALIENAÇÃO DE BENS MÓVEIS	0.000.000		5.000,00	
2213.00.0.0	ALIENAÇÃO DE BENS MÓVEIS E SEMOVENTES	0.000.000	5.000,00		
2213.00.1.0	ALIENAÇÃO DE BENS MÓVEIS E SEMOVENTES	0.000.000	5.000,00		
2213.00.1.1	ALIENAÇÃO DE BENS MÓVEIS E SEMOVENTES-PRINCIPAL	0.01.00	5.000,00		
2220.00.0.0	ALIENAÇÃO DE BENS IMÓVEIS	0.000.000		4.000,00	
2220.00.0.0	ALIENAÇÃO DE BENS IMÓVEIS	0.000.000	4.000,00		
2220.00.1.0	ALIENAÇÃO DE BENS IMÓVEIS	0.000.000	4.000,00		
2220.00.1.1	ALIENAÇÃO DE BENS IMÓVEIS-PRINCIPAL	0.01.00	4.000,00		
2400.00.0.0	TRANSFERÊNCIAS DE CAPITAL	0.000.000		2.710.000,00	
2410.00.0.0	TRANSFERÊNCIAS DA UNIÃO E DE SUAS ENTIDADES	0.000.000		1.320.000,00	
2418.00.0.0	TRANSFERÊNCIAS DA UNIÃO - ESPECÍFICAS DE ESTADOS, DF E MUNIC	0.000.000	1.320.000,00		
2418.03.0.0	TRANSF REC. - SUS-BLOCO CUSTEIO AÇÕES SERV.PUB. SAÚDE	0.000.000	150.000,00		
2418.03.9.0	TRANSF. REC.SUS-OUTROS Progr.FINANC.FUNDO A FUNDO	0.000.000	150.000,00		
2418.03.9.1	TRANSF.SUS-OUTROS PROGRAMAS-FUNDO A FUNDO-PRINCIPAL	0.05.00	150.000,00		
2418.05.0.0	TRANSFERÊNCIAS DE RECURSOS DESTINADOS A PROGRAMAS DE EDUCAÇÃO	0.000.000	100.000,00		
2418.05.1.0	TRANSFERÊNCIAS RECUR.PROGR. EDUCAÇÃO BÁSICA-CAMINHO DA ESCOLA	0.000.000	100.000,00		
2418.05.1.1	TRANSFERÊNCIAS RECUR.PROGR. EDUCAÇÃO BÁSICA-CAMINHO DA ESCOLA	0.01.00	100.000,00		
2418.10.0.0	TRANSFERÊNCIA DE CONVÊNIO DA UNIÃO E DE SUAS ENTIDADES	0.000.000	730.000,00		
2418.10.1.0	TRANSFERÊNCIAS DE CONVÊNIO DA UNIÃO PARA O SISTEMA ÚNICO DE	0.000.000	100.000,00		
2418.10.1.1	TRANSF.CONV.UNIÃO-SUS-PRINCIPAL	0.05.00	100.000,00		
2418.10.2.0	TRANSFERÊNCIAS DE CONVÊNIO DA UNIÃO DESTINADAS A PROGRAMAS D	0.000.000	100.000,00		
2418.10.2.1	TRANSF.CONV.UNIÃO Progr. EDUCAÇÃO-PRINCIPAL	0.01.00	100.000,00		
2418.10.5.0	TRANSFERÊNCIAS DE CONVÊNIO DA UNIÃO DESTINADAS A PROGRAMAS	0.000.000	100.000,00		
2418.10.5.1	TRANSF.CONV.UNIÃO Progr.SANEAMENTO BÁSICO-PRINCIPAL	0.01.00	100.000,00		
2418.10.6.0	TRANSFERÊNCIAS DE CONVÊNIO DA UNIÃO DESTINADAS A PROGRAMAS	0.000.000	100.000,00		
2418.10.6.1	TRANSF.CONV.UNIÃO Progr.MEIO AMBIENTE-PRINCIPAL	0.01.00	100.000,00		
2418.10.7.0	TRANSF.CONVÊNIO UNIÃO Progr.INFRAESTRUTURA TRANSPORTE	0.000.000	180.000,00		
2418.10.7.1	TRANSF.CONV.UNIÃO Progr.INFRAEST.TRANSP.-PRINCIPAL	0.01.00	180.000,00		
2418.10.9.0	OUTRAS TRANSFERÊNCIAS DE CONVÊNIO DA UNIÃO	0.000.000	150.000,00		
2418.10.9.1	OUTRAS TRANSFERÊNCIAS DE CONVÊNIO DA UNIÃO-PRINCIPAL	0.01.00	150.000,00		
2418.12.0.0	TRANSFERÊNCIAS RECURSOS FUNDO NACIONAL ASSISTÊNCIA-FNAS	0.000.000	40.000,00		
2418.12.1.0	TRANSFERÊNCIAS RECURSOS FUNDO NACIONAL ASSISTÊNCIA-FNAS	0.000.000	40.000,00		
2418.12.1.1	TRANSF.RECUR.FNAS-PRINCIPAL	0.01.00	40.000,00		
2418.99.0.0	OUTRAS TRANSFERÊNCIAS DA UNIÃO	0.000.000	300.000,00		
2418.99.1.0	OUTRAS TRANSFERÊNCIAS DA UNIÃO	0.000.000	300.000,00		
2418.99.1.1	OUTRAS TRANSFERÊNCIAS DA UNIÃO-PRINCIPAL	0.01.00	300.000,00		
2420.00.0.0	TRANSFERÊNCIAS DOS ESTADOS E DO DISTRITO	0.000.000		1.390.000,00	

**PREF. MUNIC. DE BARRA DE GUABIRABA**

RUA MIGUEL TEIXEIRA, S/N - CENTRO - CNPJ:10120962/0001-38

Anexo 02
Page 7

Orçamento Programa - Exercício de 2020

RECEITAS SEGUNDO AS CATEGORIAS ECONOMICAS

Lei: 331, Data: 18/11/2019

Código	Especificação	F.R.	Desdobramento	SubCategoria Fonte	Categoria Econômica
2428.00.0.0	FEDERAL E DE SUAS E TRANSFERÊNCIAS DOS ESTADOS, DISTRITO FEDERAL, E DE SUAS ENTI	0.000.000	1.390.000,00		
2428.03.0.0	TRANSFERÊNCIAS DE RECURSOS DO SISTEMA ÚNICO DE SAÚDE - SUS	0.000.000	50.000,00		
2428.03.1.0	TRANSFERÊNCIAS DE RECURSOS DO SISTEMA ÚNICO DE SAÚDE - SUS	0.000.000	50.000,00		
2428.03.1.1	TRANSF.RECUR.SISTEMA ÚNICO DE SAÚDE - SUS-PRINCIPAL	0.02.00	50.000,00		
2428.05.0.0	TRANSFERÊNCIAS RECURSOS DESTINADOS A PROGRAMAS DE EDUCAÇÃO	0.000.000	150.000,00		
2428.05.1.0	TRANSFERÊNCIAS RECURSOS DESTINADOS A PROGRAMAS DE EDUCAÇÃO	0.000.000	150.000,00		
2428.05.1.1	TRANSF.RECURSOS PROGRAMAS DE EDUCAÇÃO-PRINCIPAL	0.01.00	150.000,00		
2428.10.0.0	TRANSFERÊNCIAS CONVÊNIO ESTADOS/DF/MUNICIPIOS	0.000.000	1.100.000,00		
2428.10.1.0	TRANSFERÊNCIAS CONVÊNIO ESTADOS SISTEMA ÚNICO SAÚDE-SUS	0.000.000	100.000,00		
2428.10.1.1	TRANSFERÊNCIAS CONVÊNIO ESTADOS SUS-PRINCIPAL	0.02.00	100.000,00		
2428.10.2.0	TRANSFERÊNCIAS CONVÊNIO ESTADOS PROGRAMA EDUCAÇÃO	0.000.000	170.000,00		
2428.10.2.1	TRANSF.CONV.ESTADOS PROGR.EDUCAÇÃO-PRINCIPAL	0.01.00	170.000,00		
2428.10.5.0	TRANSF.CONVÊNIO ESTADOS PROGRAMA SANEAMENTO BÁSICO	0.000.000	180.000,00		
2428.10.5.1	TRANSF.CONV.ESTADOS PROGR.SANEAMENTO BÁSICO-PRINCIPAL	0.01.00	180.000,00		
2428.10.6.0	TRANSF.CONVÊNIO ESTADOS PROGRAMA MEIO AMBIENTE	0.000.000	100.000,00		
2428.10.6.1	TRANSF.CONV.ESTADOS PROGR.MEIO AMBIENTE-PRINCIPAL	0.01.00	100.000,00		
2428.10.7.0	TRANSF.CONVÊNIO ESTADOS PROGRAMA INFRAESTRUTURA TRANSPORTE	0.000.000	200.000,00		
2428.10.7.1	TRANSF.CONV.ESTADOS PROGR.INFRAEST.TRANSP-PRINCIPAL	0.01.00	200.000,00		
2428.10.9.0	OUTRAS TRANSFERÊNCIAS DE CONVÊNIO DOS ESTADOS	0.000.000	350.000,00		
2428.10.9.1	OUTRAS TRANSFERÊNCIAS DE CONVÊNIO DOS ESTADOS-PRINCIPAL	0.01.00	350.000,00		
2428.99.0.0	OUTRAS TRANSFERÊNCIAS DOS ESTADOS	0.000.000	90.000,00		
2428.99.1.0	OUTRAS TRANSFERÊNCIAS DOS ESTADOS	0.000.000	90.000,00		
2428.99.1.1	OUTRAS TRANSFERÊNCIAS DOS ESTADOS-PRINCIPAL	0.01.00	80.000,00		
2428.99.1.1	OUTRAS TRANSFERÊNCIAS DOS ESTADOS-PRINCIPAL	0.01.00	10.000,00		
9000.00.0.0	(R) DEDUCOES DA RECEITA	0.000.000			-3.418.000,00
9500.00.0.0	(R) DEDUÇÕES DO FUNDEB	0.000.000		-3.418.000,00	
9510.00.0.0	(R) DEDUÇÕES DO FUNDEB	0.000.000	-3.418.000,00		
9510.00.0.0	(R) DEDUÇÕES DO FUNDEB	0.000.000		-3.418.000,00	
9510.00.0.0	(R) DEDUÇÕES DO FUNDEB	0.01.00	-3.418.000,00		
Total das Receitas (exceto Intra-Orçamentárias)					39.450.000,00

7000.00.0.0	RECEITAS CORRENTES (INTRA)	0.000.000			2.550.000,00
7200.00.0.0	CONTRIBUIÇÕES (INTRA)	0.000.000		2.550.000,00	
7210.00.0.0	CONTRIBUIÇÕES SOCIAIS (INTRA)	0.000.000		2.550.000,00	
7218.00.0.0	CONTRIBUIÇÕES SOCIAIS ESPECÍFICAS DE EST/	0.000.000	2.550.000,00		
7218.02.0.0	CPSSS - PARCELAMENTOS - ESPECÍFICO DE EST	0.000.000	950.000,00		
7218.02.1.0	CPSSS - PARCELAMENTOS - DO SERVIDOR CIVIL	0.000.000	950.000,00		
7218.02.1.1	CPSSS PARC.SERV.CIVIL ATIVO-PRINCIPAL	0.01.00	900.000,00		
7218.02.1.2	CPSSS PARC.SERV.CIVIL ATIVO-MULTAS JUROS	0.01.00	50.000,00		
7218.03.0.0	CPSSS PATRONAL - SERVIDOR CIVIL - ESPECÍFI	0.000.000	1.600.000,00		
7218.03.1.0	CPSSS PATRONAL - SERVIDOR CIVIL ATIVO (INTF	0.000.000	1.590.000,00		
7218.03.1.1	CPSSS PATRONAL - SERVIDOR CIVIL ATIVO - PRI	0.01.00	15.000,00		
7218.03.1.1	CPSSS PATRONAL - SERVIDOR CIVIL ATIVO - PRI	0.01.00	10.000,00		



RECEITAS SEGUNDO AS CATEGORIAS ECONOMICAS

Código	Especificação	F.R.	Desdobramento	SubCategoria Fonte	Categoria Econômica
7218.03.1.1	CPSSS PATRONAL - SERVIDOR CIVIL ATIVO - PRI	0.01.00	1.555.000,00		
7218.03.1.2	CPSSS PATRONAL - SERVIDOR CIVIL ATIVO -MUL	0.01.00	10.000,00		
7218.03.2.0	CPSSS PATRONAL - SERVIDOR CIVIL INATIVO (IN	0.000.000	5.000,00		
7218.03.2.1	CPSSS PATRONAL-SERVIDOR CIVIL INATIVO-PRII	0.01.00	5.000,00		
7218.03.3.0	CPSSS PATRONAL - SERVIDOR CIVIL - PENSIONI	0.000.000	5.000,00		
7218.03.3.1	CPSSS PATRONAL-SERV.CIVIL-PENSION.-PRINCI	0.01.00	5.000,00		
Total das Receitas (Intra-Orçamentárias)					2.550.000,00

TOTALIZAÇÃO DAS RECEITAS POR CATEGORIA ECONOMICA

RECEITA CORRENTE 39.276.000,00

RECEITA DE CAPITAL 2.724.000,00

Total Geral das Receitas 42.000.000,00

PREFEITURA MUNICIPAL DE BARRA DE GUABIRABA-PE
Palácio Municipal Dr. Franklim Farias Neves

TABELA EXPLICATIVA DA EVOLUÇÃO DA RECEITA - CONSOLIDADA - 2020

ESPECIFICAÇÃO	2017	2018	2019	2020	2021	2022
	R\$ RECEITA REALIZADA	R\$ RECEITA REALIZADA	R\$ RECEITA ORÇADA	R\$ RECEITA PREVISTA	R\$ RECEITA ESTIMADA	R\$ RECEITA ESTIMADA
RECEITAS CORRENTES	37.032.000,00	40.594.000,00	37.737.000,00	40.144.000,00	44.158.400,00	48.574.240,00
RECEITA TRIBUTARIA	1.651.000,00	1.553.000,00	1.323.000,00	1.375.000,00	1.512.500,00	1.663.750,00
RECEITA CONTRIBUIÇÃO	3.722.000,00	4.003.000,00	1.180.000,00	1.620.000,00	1.782.000,00	1.960.200,00
RECEITA PATRIMONIAL	225.000,00	243.000,00	208.000,00	233.000,00	256.300,00	281.930,00
RECEITA DE SERVIÇOS	280.000,00	305.000,00	55.000,00	55.000,00	60.500,00	66.550,00
TRANSFERENCIAS CORRENTES	30.920.000,00	34.058.000,00	34.558.000,00	36.098.000,00	39.707.800,00	43.678.580,00
OUTRAS RECEITAS CORRENTES	234.000,00	432.000,00	413.000,00	763.000,00	839.300,00	923.230,00
SUPERAVIT CORRENTE	2.140.500,00	1.854.500,00	2.585.000,00	2.364.000,00	2.600.400,00	2.860.440,00
RECEITAS DE CAPITAL	1.385.000,00	1.824.000,00	1.844.000,00	2.724.000,00	2.996.400,00	3.296.040,00
OPERAÇÕES DE CREDITOS	5.000,00	5.000,00	5.000,00	5.000,00	5.500,00	6.050,00
ALIENAÇÕES DE BENS	10.000,00	9.000,00	9.000,00	9.000,00	9.900,00	10.890,00
TRANSFERENCIAS DE CAPITAL	1.370.000,00	1.810.000,00	1.830.000,00	2.710.000,00	2.981.000,00	3.279.100,00
OUTRAS RECEITAS DE CAPITAL	0,00	0,00	0,00	0,00	0,00	0,00
RECEITAS CORRENTES INTRA-ORÇAMENTÁRIA	0,00	0,00	1.725.000,00	2.550.000,00	2.805.000,00	3.085.500,00
REDUÇÃO DA RECEITA	3.417.000,00	3.418.000,00	3.338.000,00	3.418.000,00	3.759.800,00	4.135.780,00
DEFICIT	0,00	0,00	0,00	0,00	0,00	0,00
TOTAL	35.000.000,00	39.000.000,00	37.968.000,00	42.000.000,00	46.200.000,00	50.820.000,00



PREFEITURA MUNICIPAL DE BARRA DE GUABIRABA-PE
Palácio Municipal Dr. Franklim Farias Neves

TABELA EXPLICATIVA DA EVOLUÇÃO DA DESPESA - CONSOLIDADA - 2020

ESPECIFICAÇÃO	2017		2018		2019		2020		2021		2022	
	R\$	DESPESA REALIZADA	R\$	DESPESA REALIZADA	R\$	DESPESA ORÇADA	R\$	DESPESA PREVISTA	R\$	DESPESA ESTIMADA	R\$	DESPESA ESTIMADA
I - DESPESAS CORRENTES	31.474.500,00	35.321.500,00	36.124.000,00	36.964.000,00	43.203.600,00	47.523.960,00	19.176.000,00	21.201.600,00	21.043.000,00	23.442.000,00	25.786.200,00	28.364.820,00
PESSOAL E ENCARGOS SOCIAIS	0,00	0,00	0,00	0,00	0,00	0,00	0,00	0,00	0,00	0,00	0,00	0,00
JUROS E ENCARGOS DA DÍVIDA	12.298.500,00	14.119.900,00	12.496.000,00	13.522.000,00	14.874.200,00	16.361.620,00	2.140.500,00	1.854.500,00	2.585.000,00	2.312.000,00	2.543.200,00	2.797.520,00
OUTRAS DESPESAS CORRENTES	2.805.500,00	3.256.500,00	3.565.000,00	4.231.000,00	4.654.100,00	5.119.510,00	2.240.000,00	2.640.000,00	3.170.000,00	3.831.000,00	4.214.100,00	4.635.510,00
SUPERAVIT CORRENTE	0,00	0,00	0,00	0,00	0,00	0,00	565.500,00	616.500,00	395.000,00	400.000,00	440.000,00	484.000,00
II - DESPESAS DE CAPITAL	0,00	0,00	0,00	0,00	0,00	0,00	0,00	0,00	0,00	0,00	0,00	0,00
INVESTIMENTOS	0,00	0,00	0,00	0,00	0,00	0,00	0,00	0,00	0,00	0,00	0,00	0,00
INVERSÕES FINANCEIRAS	0,00	0,00	0,00	0,00	0,00	0,00	0,00	0,00	0,00	0,00	0,00	0,00
AMORTIZAÇÃO DA DÍVIDA	0,00	0,00	0,00	0,00	0,00	0,00	0,00	0,00	0,00	0,00	0,00	0,00
TRANSFERÊNCIAS DE CAPITAL	0,00	0,00	0,00	0,00	0,00	0,00	0,00	0,00	0,00	0,00	0,00	0,00
III. DESPESAS CORRENTES INTRA-ORÇAMENTÁRIA	0,00	0,00	0,00	0,00	0,00	0,00	0,00	0,00	0,00	0,00	0,00	0,00
IV. RESERVA DE CONTINGÊNCIA - RPPS	20.000,00	22.000,00	105.000,00	105.000,00	115.500,00	127.050,00	700.000,00	400.000,00	759.000,00	770.000,00	847.000,00	847.000,00
V. RESERVA DE CONTINGÊNCIA	700.000,00	400.000,00	759.000,00	700.000,00	770.000,00	847.000,00	35.000.000,00	39.000.000,00	37.968.000,00	42.000.000,00	49.200.000,00	50.820.000,00
TOTAL (I + II + III + IV + V)	35.000.000,00	39.000.000,00	37.968.000,00	42.000.000,00	49.200.000,00	50.820.000,00						



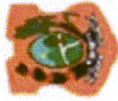

PREF. MUNIC. DE BARRA DE GUABIRABA

RUA MIGUEL TEIXEIRA, S/N - CENTRO - CNPJ:10120962/0001-38
Orçamento Programa - Exercício de 2020

DEMONSTRATIVO DA RECEITA E DESPESA SEGUNDO AS CATEGORIAS ECONOMICAS

(Inc. II, §1º, Art. 2º)

Anexo 01

Page 1

Lei: 331, Data: 18/11/2019

RECEITA	R\$	R\$
RECEITAS CORRENTES		
IMPOSTOS, TAXAS E CONTRIBUIÇÕES DE MELHORIA	1.375.000,00	
CONTRIBUIÇÕES	1.620.000,00	
RECEITA PATRIMONIAL	233.000,00	
RECEITA DE SERVIÇOS	55.000,00	
TRANSFERÊNCIAS CORRENTES	36.098.000,00	
OUTRAS RECEITAS CORRENTES	763.000,00	
CONTRIBUIÇÕES (INTRA)	2.550.000,00	
(R) DEDUÇÕES DO FUNDEB	-3.418.000,00	
SUB TOTAL		39.276.000,00
TOTAL		39.276.000,00
SUPERAVIT DO ORÇAMENTO CORRENTE		2.252.000,00
RECEITAS DE CAPITAL		
OPERAÇÕES DE CRÉDITO	5.000,00	
ALIENAÇÃO DE BENS	9.000,00	
TRANSFERÊNCIAS DE CAPITAL	2.710.000,00	
SUB TOTAL		2.724.000,00
TOTAL		4.976.000,00
RESUMO		
RECEITAS CORRENTES	40.144.000,00	
RECEITAS CORRENTES (INTRA)	2.550.000,00	
DEDUÇÕES DA RECEITA CORRENTE	-3.418.000,00	
RECEITAS DE CAPITAL	2.724.000,00	
TOTAL DE RECEITAS		42.000.000,00
TOTAL		42.000.000,00

DESPESA	R\$	R\$
DESPESAS CORRENTES		
PESSOAL E ENCARGOS SOCIAIS	23.502.000,00	
OUTRAS DESPESAS CORRENTES	13.522.000,00	
SUB TOTAL		37.024.000,00
SUPERAVIT DO ORÇAMENTO CORRENTE		2.252.000,00
TOTAL		39.276.000,00
DESPESAS DE CAPITAL		
INVESTIMENTOS	3.771.000,00	
AMORTIZAÇÃO DA DÍVIDA	400.000,00	
SUB TOTAL		4.171.000,00
RESERVA DO RPPS	105.000,00	
RESERVA DE CONTINGÊNCIA	700.000,00	
TOTAL		4.976.000,00
RESUMO		
DESPESAS CORRENTES	37.024.000,00	
DESPESAS DE CAPITAL	4.171.000,00	
RESERVA DE CONTINGÊNCIA	805.000,00	
TOTAL DE DESPESA		42.000.000,00
TOTAL		42.000.000,00

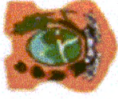

PREF. MUNIC. DE BARRA DE GUABIRABA
RUA MIGUEL TEIXEIRA, S/N - CENTRO - CNPJ:10120962/0001-38
Orçamento Programa - Exercício de 2020
DEMONSTRATIVO DA RECEITA E DESPESA SEGUNDO AS CATEGORIAS ECONOMICAS
(Inc.II, §1º, Art.2º)

Anexo 01

Page 2

Lei: 331, Data: 18/11/2019





PREF. MUNIC. DE BARRA DE GUABIRABA

RUA MIGUEL TEIXEIRA, S/N - CENTRO

10120962/0001-38

Exercício: 2020

RECEITA PREVISTA

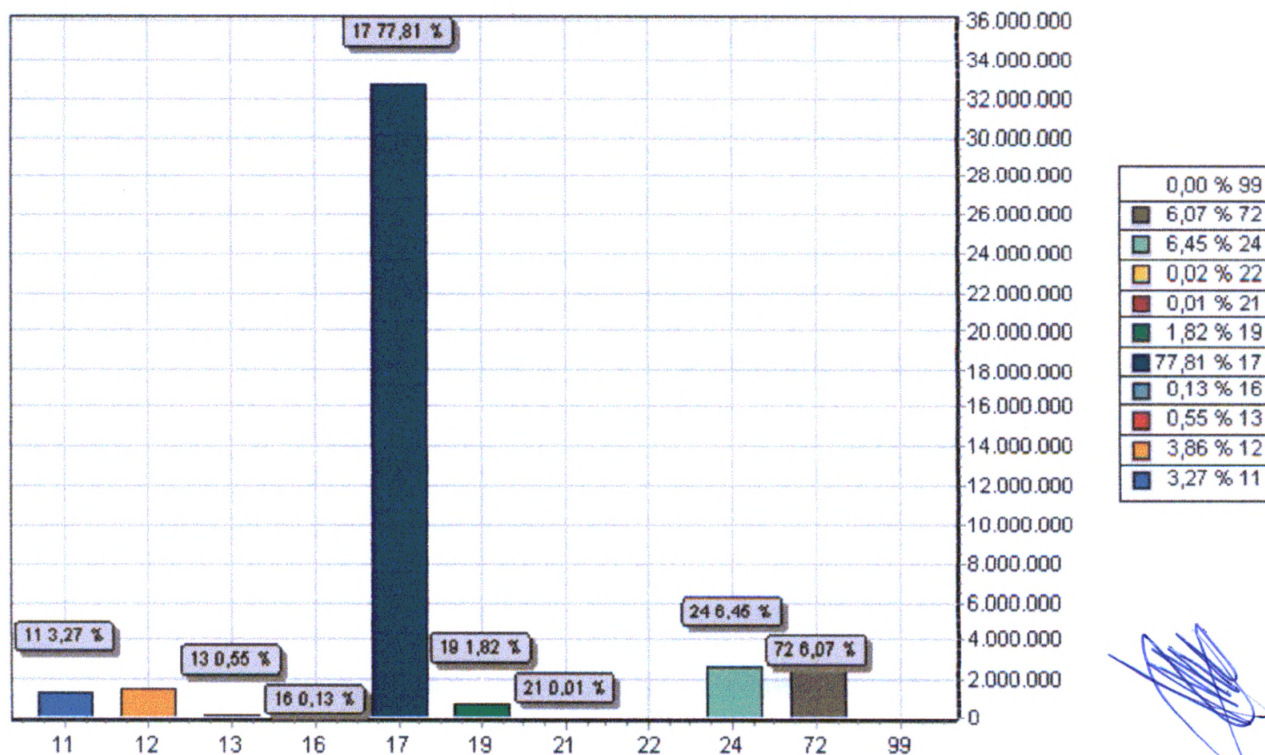

CODIGO		PREVISTO
11	IMPOSTOS, TAXAS E CONTRIBUIÇÕES DE MELHORIA	1.375.000,00
12	CONTRIBUIÇÕES	1.620.000,00
13	RECEITA PATRIMONIAL	233.000,00
16	RECEITA DE SERVIÇOS	55.000,00
17	TRANSFERENCIAS CORRENTES	32.680.000,00
19	OUTRAS RECEITAS CORRENTES	763.000,00
21	OPERAÇÕES DE CRÉDITO	5.000,00
22	ALIENAÇÃO DE BENS	9.000,00
24	TRANSFERÊNCIAS DE CAPITAL	2.710.000,00
72	CONTRIBUIÇÕES (INTRA)	2.550.000,00
99	RECURSOS ARRECADADOS EM EXERCÍCIOS ANTERIORES	
TOTAL		42.000.000,00



PREF. MUNIC. DE BARRA DE GUABIRABA

RUA MIGUEL TEIXEIRA, S/N - CENTRO

10120962/0001-38

Exercício: 2020

DESPESA ORÇADA POR GRUPO

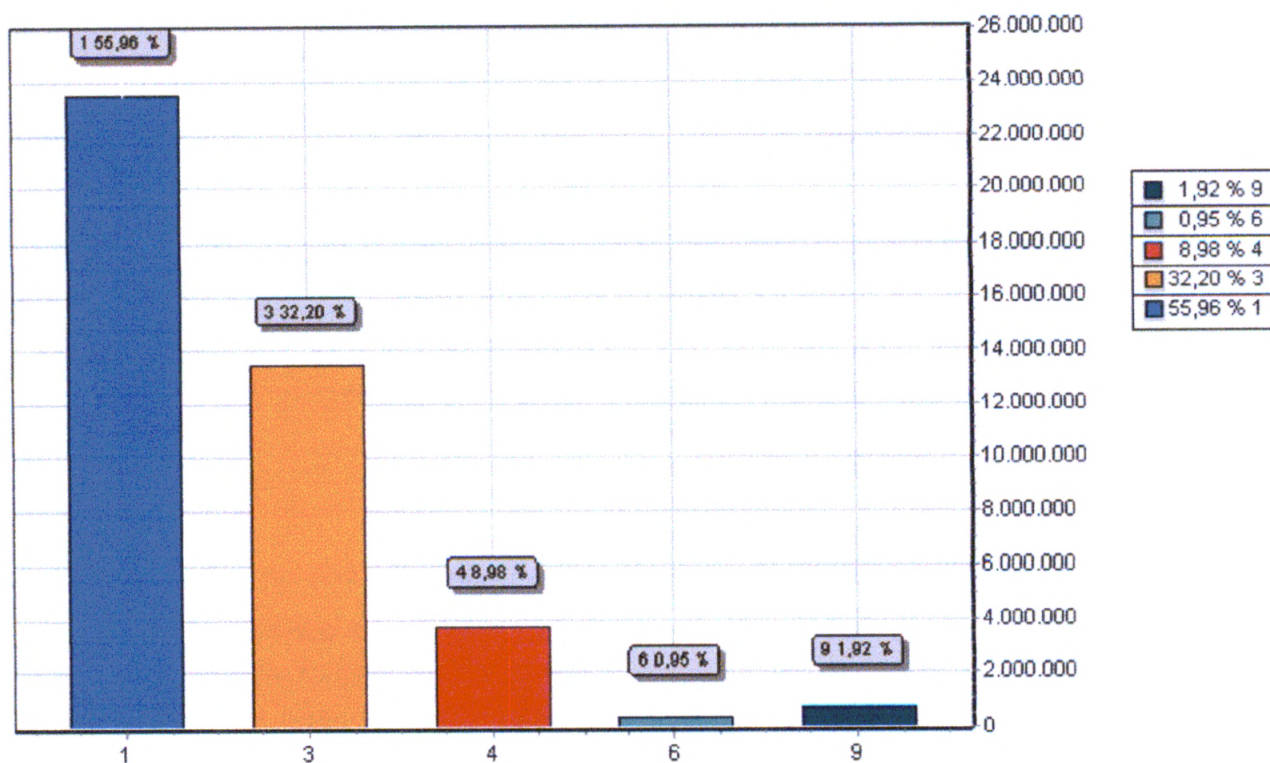

GRUPO		DOTAÇÃO
1	PESSOAL E ENCARGOS SOCIAIS	23.502.000,00
3	OUTRAS DESPESAS CORRENTES	13.522.000,00
4	INVESTIMENTOS	3.771.000,00
6	AMORTIZAÇÃO DA DÍVIDA	400.000,00
9	RESERVA DE CONTINGÊNCIA	805.000,00
TOTAL		42.000.000,00



PREF. MUNIC. DE BARRA DE GUABIRABA

RUA MIGUEL TEIXEIRA, S/N - CENTRO

10120962/0001-38

Exercício: 2020

DESPESA ORÇADA POR FUNÇÃO

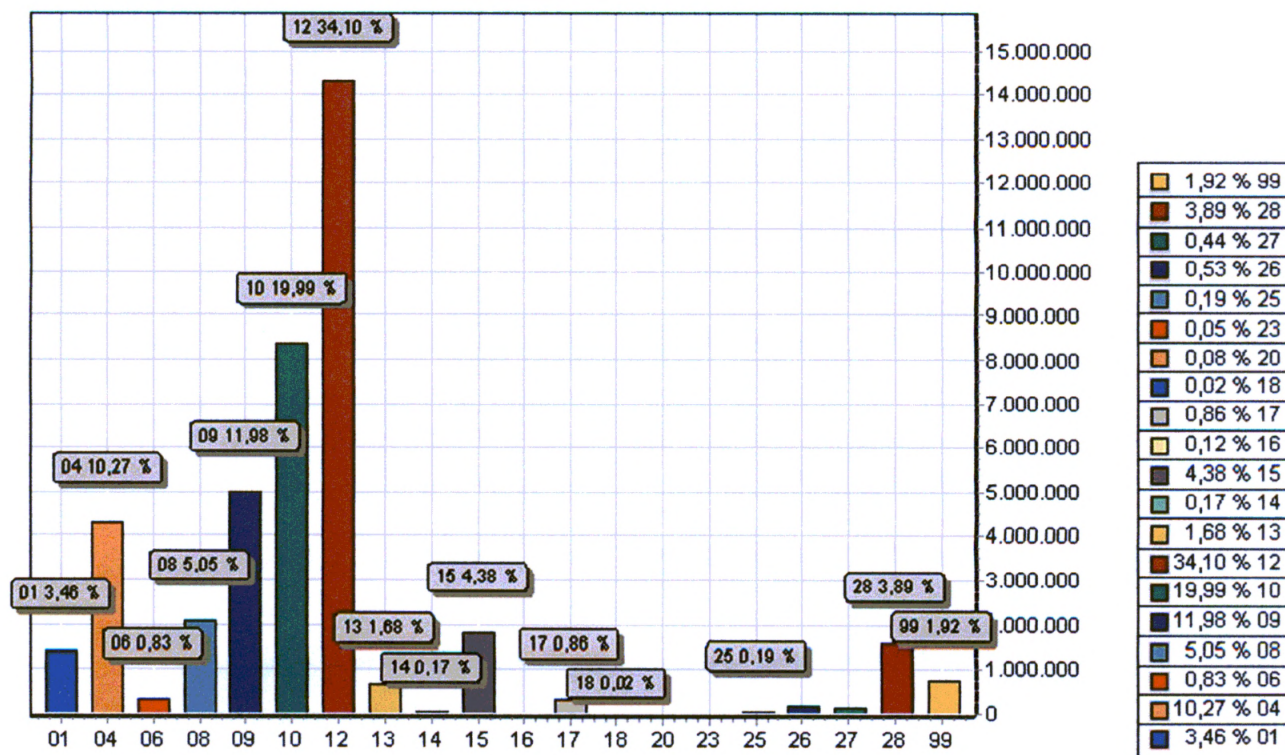

FUNÇÃO	DOTAÇÃO	
01	LEGISLATIVA	1.455.000,00
04	ADMINISTRAÇÃO	4.314.000,00
06	SEGURANÇA PÚBLICA	347.000,00
08	ASSISTÊNCIA SOCIAL	2.122.000,00
09	PREVIDÊNCIA SOCIAL	5.030.000,00
10	SAÚDE	8.397.000,00
12	EDUCAÇÃO	14.320.000,00
13	CULTURA	704.000,00
14	DIREITOS DA CIDADANIA	70.000,00
15	URBANISMO	1.838.000,00
16	HABITAÇÃO	50.000,00
17	SANEAMENTO	363.000,00
18	GESTÃO AMBIENTAL	10.000,00
20	AGRICULTURA	35.000,00
23	COMÉRCIO E SERVIÇOS	20.000,00
25	ENERGIA	79.000,00
26	TRANSPORTE	224.000,00
27	DESPORTO E LAZER	184.000,00
28	ENCARGOS ESPECIAIS	1.633.000,00
99	RESERVA DE CONTINGÊNCIA	805.000,00
TOTAL		42.000.000,00