



PREFEITURA DE
BARRA DE GUABIRABA

Fazendo acontecer

LEI N° 329/2018.

EMENTA: Dispõe sobre o Orçamento Fiscal e da Seguridade Social do **Município de BARRA de GUABIRABA** para o exercício financeiro de **2019** e dá outras providências.

O PREFEITO CONSTITUCIONAL DO MUNICÍPIO DE BARRA DE GUABIRABA, Estado de Pernambuco, no uso de suas atribuições legais, conferidas pela Lei Orgânica Municipal;

Faz saber que a Câmara Municipal de Barra de Guabiraba, aprovou e eu sanciono a seguinte lei:

Art. 1º - O Orçamento Fiscal e da Seguridade Social do Município de BARRA de GUABIRABA, discriminados pelos anexos que integra este Projeto de Lei, estima à receita e fixa a despesa para o exercício financeiro de **2019** em **R\$ 37.968.000,00 (Trinta e sete milhões, novecentos e sessenta e oito mil reais)**, nos termos da Constituição Federal, Lei 4.320/64, Lei complementar nº 101/2000 e a Lei Municipal de Diretrizes Orçamentárias para o exercício de **2019**, prevendo inclusive os orçamentos referentes aos Poderes do Município, seus fundos, órgãos e entidades da Administração Municipal, instituídas e mantidas pelo Poder Público, compreendendo:

I – Orçamento Fiscal – **R\$ 23.596.000,00 (Vinte e três milhões, quinhentos e noventa e seis mil reais)**;

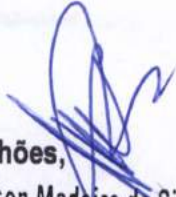
Wilson Madeiro da Silva
- PREFEITO -
Barra da Guabiraba - PE

II – Orçamento da Seguridade Social – **R\$ 14.372.000,00 (Quatorze milhões, trezentos e setenta e dois mil reais)**.



Art. 2º - A receita será arrecadada na forma da Legislação em vigor e especificações dos anexos desta Lei, e de acordo com o seguinte desdobramento:

ADMINISTRAÇÃO DIRETA

I - RECEITAS CORRENTES

a) Receita Tributária	R\$	1.323.000,00
b) Receita de Contribuições	R\$	1.180.000,00
c) Receita Patrimonial	R\$	208.000,00
d) Receita de Serviços	R\$	55.000,00
e) Transferências Correntes	R\$	34.558.000,00
f) Outras Receitas Correntes	R\$	413.000,00
(-) Dedução das Receitas para Formação do FUNDEB	R\$	(3.338.000,00)
SUBTOTAL	R\$	34.399.000,00

II - RECEITAS INTRA-ORÇAMENTÁRIAS

a) Intra-Orçamentárias	R\$	1.725.000,00
SUBTOTAL	R\$	1.725.000,00

III - RECEITAS DE CAPITAL

a) Operações de Créditos	R\$	5.000,00
b) Alienação de Bens	R\$	9.000,00
c) Transferência de Capital	R\$	1.830.000,00
SUBTOTAL	R\$	1.844.000,00
TOTAL GERAL.....	R\$	37.968.000,00

Wilson Madeiro da Silva
- PREFEITO -
Barra da Guabiraba - PE



ADMINISTRAÇÃO INDIRETA

Parágrafo Único – As receitas que custearão as entidades da Administração Indireta são as previstas na natureza da receita, abaixo discriminadas, por categorias descrição e valores.

I- FUNDO MUNICIPAL DE ASSISTÊNCIA SOCIAL – FMAS

1321.00.1.1.05	Rec. Rem. De Depósitos de Recur. Vinculados – FMAS	R\$	20.000,00
1321.00.1.1.06	Rec. Rem. De Depósitos de Recur. Próprio – FMAS	R\$	3.000,00
1718.10.3.1.00	Transferências dos Convênios União	R\$	40.000,00
1718.12.1.1.01	Transf. Recur. do Fundo Nac. de Assistência Social – FMAS	R\$	702.000,00
1728.10.9.1.02	Transferências de Convênios do Estado	R\$	20.000,00
1921.99.1.1.04	Indenizações – FMAS	R\$	5.000,00
1922.99.1.1.04	Restituições – FMAS	R\$	5.000,00
2418.12.1.1.00	Transf. Convênios da União para o FMAS	R\$	40.000,00
2418.12.1.1.01	Transf. Convênios do Estado para o FMAS	R\$	10.000,00
	Repasse Financeiro	R\$	1.724.000,00
	SUBTOTAL.....	R\$	2.569.000,00

II- FUNDO MUNICIPAL DE SAÚDE – FMS

1321.00.1.1.03	Rec Rem. de Depósitos de Recur. Vinculados - FMS	R\$	20.000,00
1718.03.1.1.11	Transferências de Recursos do SUS – Bloco de Custeio	R\$	2.900.000,00
1718.04.1.1.11	Transferências de Recursos do SUS – Bloco de Investimentos	R\$	120.000,00
1718.08.1.1.00	Transferências Advindas de Emendas Parlamentar	R\$	100.000,00
1718.10.1.1.00	Transferências de Convênio da União p/ SUS	R\$	100.000,00
1728.03.1.1.00	Transferências de Recursos dos Estados p/ SUS	R\$	50.000,00
1728.10.1.1.00	Transferências de Convênio dos Estados p/ SUS	R\$	50.000,00
1921.99.1.1.02	Outras Indenizações – FMS	R\$	5.000,00
1922.99.1.1.02	Outras Restituições – FMS	R\$	5.000,00
2418.03.9.1.00	Transf. de Recursos do Sistema Único de Saúde– SUS	R\$	50.000,00
2418.08.1.1.00	Transf. Advindas de Emendas Parlamentar para – SUS	R\$	100.000,00
2418.10.1.1.00	Transf. de Conv. da União p/ o Sistema Único de Saúde – SUS	R\$	50.000,00
2428.03.1.1.00	Transf. De Recursos do Sistema Único de Saúde – SUS	R\$	50.000,00

Wilson Madeiro da Silva
- PREFEITO -
Barra de Guabiraba - PE



**PREFEITURA DE
BARRA DE GUABIRABA**

Fazendo acontecer

2428.10.1.1.00	Transf. de Convênios dos Estados p/ o Sistema Único de Saúde SUS	R\$	50.000,00
	Repasso Financeiro	R\$	3.342.000,00
SUBTOTAL.....			R\$ 6.992.000,00

III- INSTITUTO DE PREVIDÊNCIA DOS SERVIDORES DO MUNICÍPIO DE BARRA DE GUABIRABA – PLANO PREVIDENCIÁRIO

1215.01.1.0.0	Contribuição do Servidor Ativo Civil ao RPPS	R\$	1.115.000,00
1215.01.1.2.0	Contribuição do Servidor Ativo Civil ao RPPS – Multas e Juros	R\$	5.000,00
1215.01.2.1.0	Contribuições do Servidor Inativo Civil para RPPS	R\$	5.000,00
1215.01.2.1.0	Contrib. de Pensionista Civil para o RPPS	R\$	5.000,00
1321.00.1.1.0	Remuneração dos Invest. do RPPS	R\$	15.000,00
1921.99.1.1.0	Outras Indenizações – RPPS	R\$	5.000,00
1922.99.1.1.0	Outras Restituições – RPPS	R\$	5.000,00
1990.01.1.1.1	Contrib. Previd. para Amortização do Déficit Atuarial	R\$	50.000,00
1990.03.1.1.1	Compensações Financ. entre o Regime Geral e os Regime Próprio	R\$	250.000,00
7215.01.2.1.0	Contrib. do Servidor Inativo Civil ao RPPS	R\$	5.000,00
7215.01.3.4.0	Contrib. do Servidor Pensionistas Civil ao RPPS	R\$	5.000,00
7215.02.1.1.0	Contrib. Patronal de Servidor Ativo Civil ao RPPS	R\$	1.315.000,00
7215.02.1.4.0	Contrib. Patronal de Servidor Ativo Civil ao RPPS – Multas e Juros	R\$	5.000,00
7215.03.1.1.0	Contrib. Patronal em Regime de Parcelamento	R\$	350.000,00
7215.03.1.1.0	Contrib. Patronal em Regime de Parcelamento – Multas e Juros	R\$	20.000,00
	Repasso Financeiro	R\$	1.025.000,00
SUBTOTAL.....			R\$ 4.180.000,00

IV- INSTITUTO DE PREVIDÊNCIA DOS SERVIDORES DO MUNICÍPIO DE BARRA DE GUABIRABA – PLANO FINANCEIRO

1215.01.1.0.0	Contribuição do Servidor Ativo Civil ao RPPS	R\$	45.000,00
1215.01.1.2.0	Contribuição do Servidor Ativo Civil ao RPPS – Multas e Juros	R\$	5.000,00
1321.00.1.1.0	Remuneração dos Invest. do RPPS	R\$	5.000,00
7215.02.1.1.0	Contrib. Patronal de Servidor Ativo Civil ao RPPS	R\$	20.000,00
7215.02.1.4.0	Contrib. Patronal de Servidor Ativo Civil ao RPPS – Multas e Juros	R\$	5.000,00
SUBTOTAL.....			R\$ 80.000,00

Wilson Madeiro da Silva
- PREFEITO -
Barra de Guabiraba - PE



Art. 3º - A despesa municipal será realizada segundo a discriminação nos anexos que acompanham esta Lei, incluindo a da Administração Direta, e indireta, por Programa de Trabalho por funções, órgãos e categorias econômicas, com os seguintes desdobramentos:

I - FUNÇÕES DE GOVERNO

FUNÇÃO	CORRENTE	CAPITAL	RESERVA CONTINGÊNCIA	VALOR
01 Legislativa	1.313.000,00	57.000,00		1.370.000,00
04 Administração	3.125.000,00	88.000,00		3.213.000,00
06 Segurança Pública	87.000,00	84.000,00		171.000,00
08 Assistência Social	2.556.000,00	360.000,00		2.916.000,00
09 Previdência Social	4.307.000,00	50.000,00		4.357.000,00
10 Saúde	6.623.500,00	475.500,00		7.099.000,00
12 Educação	12.156.000,00	1.272.000,00		13.428.000,00
13 Cultura	521.000,00	85.000,00		606.000,00
15 Urbanismo	1.478.000,00	340.000,00		1.818.000,00
16 Habitação		100.000,00		100.000,00
17 Saneamento	160.500,00	102.500,00		263.000,00
18 Gestão Ambiental	10.000,00			10.000,00
20 Agricultura	30.000,00	5.000,00		35.000,00
23 Comércio e Serviço		20.000,00		20.000,00
25 Energia	63.000,00	16.000,00		79.000,00
26 Transporte	44.000,00	60.000,00		104.000,00
27 Desporto e Lazer	138.000,00	55.000,00		193.000,00
28 Encargos Especiais	927.000,00	395.000,00		1.322.000,00
99 Reserva de Contingência			864.000,00	864.000,00
TOTAL GERAL.....	33.539.000,00	3.565.000,00	864.000,00	37.968.000,00

Wilson Madero da Silva
- PREFEITO -
Barra de Guabiraba - PE



PREFEITURA DE
BARRA DE GUABIRABA

Fazendo acontecer

II - DESPESAS POR ORGÃO DA ADMINISTRAÇÃO DIRETA

ORGÃO	CORRENTE	CAPITAL	RESERVA DE CONTINGÊNCIA	VALOR
0101 CÂMARA MUNICIPAL	1.515.000,00	57.000,00		1.572.000,00
0202 GABINETE DO PREFEITO	604.000,00	30.000,00	759.000,00	1.393.000,00
0203 SECRETARIA DE ADMINISTRAÇÃO	3.106.000,00	92.000,00		3.198.000,00
0204 SECRETARIA DE FINANÇAS	383.000,00	413.000,00		796.000,00
0205 SECRETARIA DE EDUCAÇÃO	2.576.000,00	842.000,00		3.418.000,00
0206 SECRETARIA DE ESPORTE E LAZER	178.000,00	5.000,00		183.000,00
0207 SECRETARIA DE SAÚDE	52.000,00	5.000,00		57.000,00
0208 SECRETARIA DE ASSISTÊNCIA SOCIAL	307.000,00	35.000,00		342.000,00
0209 SECRETARIA DE TRANSPORTE	40.000,00	10.000,00		50.000,00
0210 SECRETARIA DE OBRAS E SERVIÇOS PÚBLICOS	1.488.000,00	962.000,00		2.450.000,00
0211 SECRETARIA DE AGRICULTURA	34.000,00	5.000,00		39.000,00
0212 SECRETARIA DE TURISMO	481.000,00	5.000,00		486.000,00
0216 FUNDEB	9.580.000,00	320.000,00		9.900.000,00
0215 CONSÓRCIO P. DOS MUNICIPIOS DA MATA SUL	254.500,00	8.500,00		263.000,00
SUBTOTAL.....	20.598.500,00	2.789.500,00	759.000,00	24.147.000,00

III- DESPESAS POR ORGÃO ADMINISTRAÇÃO INDIRETA

ORGÃO	CORRENTE	CAPITAL	RESERVA DE CONTINGÊNCIA	VALOR
0213 FUNDO MUNICIPAL DE ASSISTÊNCIA SOCIAL - FMAS	2.264.000,00	305.000,00		2.569.000,00
0301 FUNDO MUNICIPAL DE SAÚDE - FMS	6.571.500,00	420.500,00		6.992.000,00
0302 IPREBAG	4.105.000,00	50.000,00	105.000,00	4.260.000,00
SUBTOTAL.....	12.940.500,00	775.500,00	105.000,00	13.821.000,00
TOTAL GERAL.....	33.539.000,00	3.565.000,00	864.000,00	37.968.000,00

Wilson Magro da Silva
- PREFEITO -
Barra da Guabiraba - PE



IV – POR CATEGORIA ECONÔMICA

ADMINISTRAÇÃO DIRETA E INDIRETA

DESPESAS CORRENTES

a) Pessoal e Encargos Sociais	R\$	20.761.000,00
b) Outras Despesas Correntes	R\$	12.778.000,00
SUBTOTAL.....	R\$	33.539.000,00

DESPESAS DE CAPITAL

a) Investimentos	R\$	3.170.000,00
b) Amortização da Dívida	R\$	395.000,00
SUBTOTAL.....	R\$	3.565.000,00

RESERVA DE CONTINGÊNCIA

a) Reserva de Contingência	R\$	864.000,00
SUBTOTAL.....	R\$	864.000,00

TOTAL GERAL..... R\$ 37.968.000,00

Art. 4º - Nos termos do artigo 161 da lei Municipal nº 326/2018, que trata da Lei de Diretrizes Orçamentaria, fica o Poder Executivo Municipal, autorizado abrir créditos adicionais suplementares até o limite de 1/3 do total da despesa fixada nesta lei, utilizando como fonte de recursos o disposto no art. 43, §1º e incisos da Lei Federal nº 4.320, de 17 de março de 1964, sendo mencionados por ocasião da abertura do decreto de crédito, e:

I – repassar para o Poder Legislativo municipal o percentual permitido no inciso I, do art. 29A, da Constituição Federal, para atendimentos dos incisos I e II, § 2º do mesmo artigo;

Wilson Madeira da Silva
- PREFEITO -
Barra de Guabiraba - PE



PREFEITURA DE
BARRA DE GUABIRABA

Fazendo acontecer

II – utilizar a reserva de contingência como recurso para abertura de créditos suplementares;

III – autorizado a proceder a transposição, remanejamento ou transferência de recurso de um elemento de despesa para outro, dentro de uma unidade orçamentária, conforme art. 167, alínea VI da Constituição Federal;

IV – a utilizar os recursos de convênios como fonte para abertura de créditos adicionais a ser aplicado no objeto do próprio convênio;

V – contratar operações de crédito, nos termos da Resolução nº 43/2001 do Senado Federal.

Art. 5º - Os créditos especiais autorizados no exercício de 2018 serão reabertos nos limites de seus saldos, segundo o disposto no § 2º, art. 167 da Constituição Federal, obedeceram às codificações constantes desta Lei.

Art. 6º - Não será onerado o limite autorizado para abertura de créditos adicionais, quando se destinarem o atendimento as despesas previstas no art. 20, incisos I a IV da Lei nº 326/2018 que trata das Diretrizes Orçamentaria para o exercício financeiro de 2019.

Art. 7º - Ficam demonstrados no anexo VII as atividades e os projetos constantes desta Lei.

Art. 8º - Esta Lei entrará em vigor na data de sua publicação, tendo seus efeitos a partir de 1º de janeiro de 2019.

Gabinete do Prefeito, 08 de novembro de 2018.

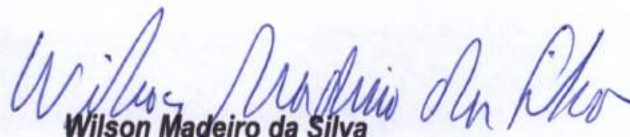
Wilson Madeiro da Silva
-Prefeito-

Wilson Madeiro da Silva
- PREFEITO -
Barra da Guabiraba - PE

PREF. MUNIC. DE BARRA DE GUABIRABA

RUA MIGUEL TEIXEIRA, S/N

10120962/0001-38

Exercício: 2019

DESPESA ORÇADA POR FUNÇÃO

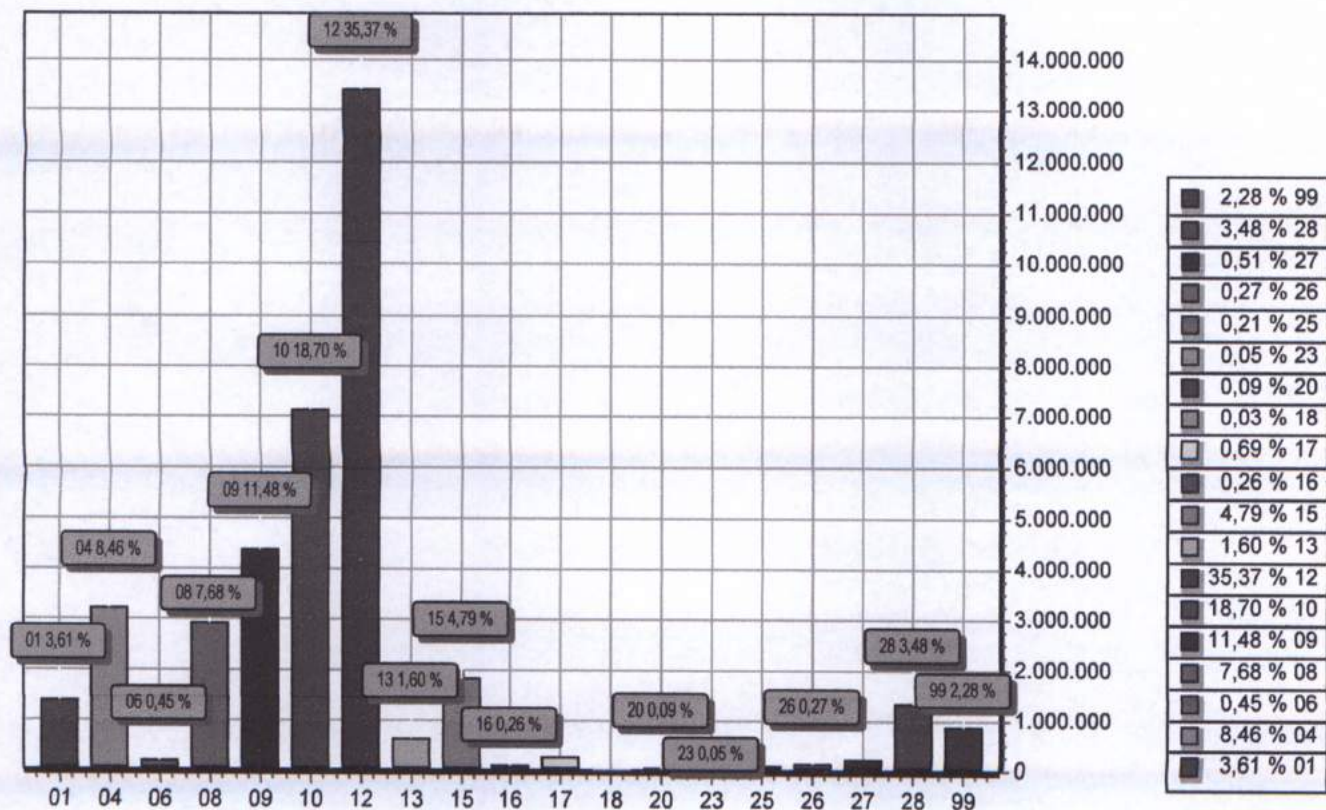

FUNÇÃO	DOTAÇÃO	
01	LEGISLATIVA	1.370.000,00
04	ADMINISTRAÇÃO	3.213.000,00
06	SEGURANÇA PÚBLICA	171.000,00
08	ASSISTÊNCIA SOCIAL	2.916.000,00
09	PREVIDÊNCIA SOCIAL	4.357.000,00
10	SAÚDE	7.099.000,00
12	EDUCAÇÃO	13.428.000,00
13	CULTURA	606.000,00
15	URBANISMO	1.818.000,00
16	HABITAÇÃO	100.000,00
17	SANEAMENTO	263.000,00
18	GESTÃO AMBIENTAL	10.000,00
20	AGRICULTURA	35.000,00
23	COMÉRCIO E SERVIÇOS	20.000,00
25	ENERGIA	79.000,00
26	TRANSPORTE	104.000,00
27	DESPORTO E LAZER	193.000,00
28	ENCARGOS ESPECIAIS	1.322.000,00
99	RESERVA DE CONTINGÊNCIA	864.000,00
TOTAL		37.968.000,00

PREF. MUNIC. DE BARRA DE GUABIRABA

RUA MIGUEL TEIXEIRA, S/N

10120962/0001-38

Exercício: 2019

DESPEZA ORÇADA POR GRUPO

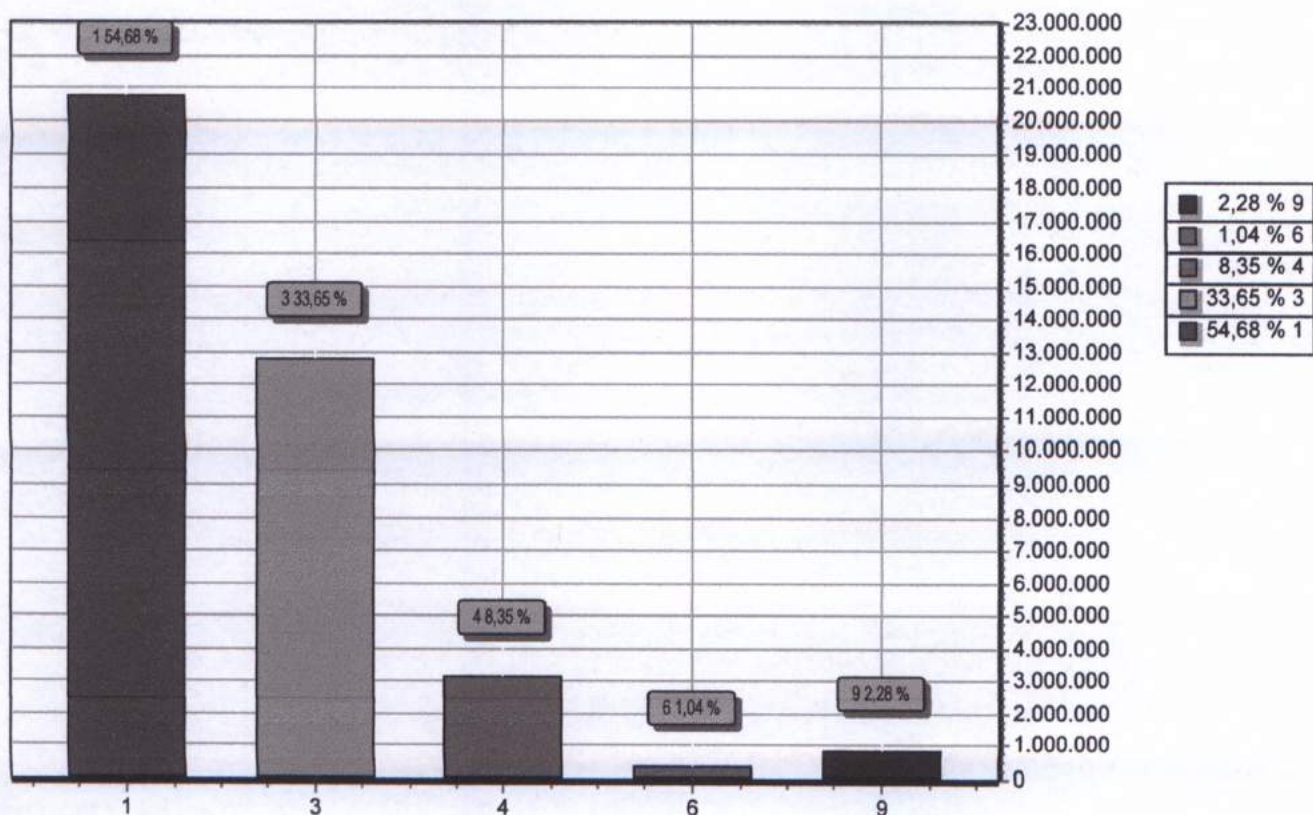

GRUPO		DOTAÇÃO
1	PESSOAL E ENCARGOS SOCIAIS	20.761.000,00
3	OUTRAS DESPESAS CORRENTES	12.778.000,00
4	INVESTIMENTOS	3.170.000,00
6	AMORTIZAÇÃO DA DÍVIDA	395.000,00
9	RESERVA DE CONTINGÊNCIA	864.000,00
TOTAL		37.968.000,00

PREF. MUNIC. DE BARRA DE GUABIRABA

RUA MIGUEL TEIXEIRA, S/N

10120962/0001-38

Exercício: 2019

RECEITA PREVISTA

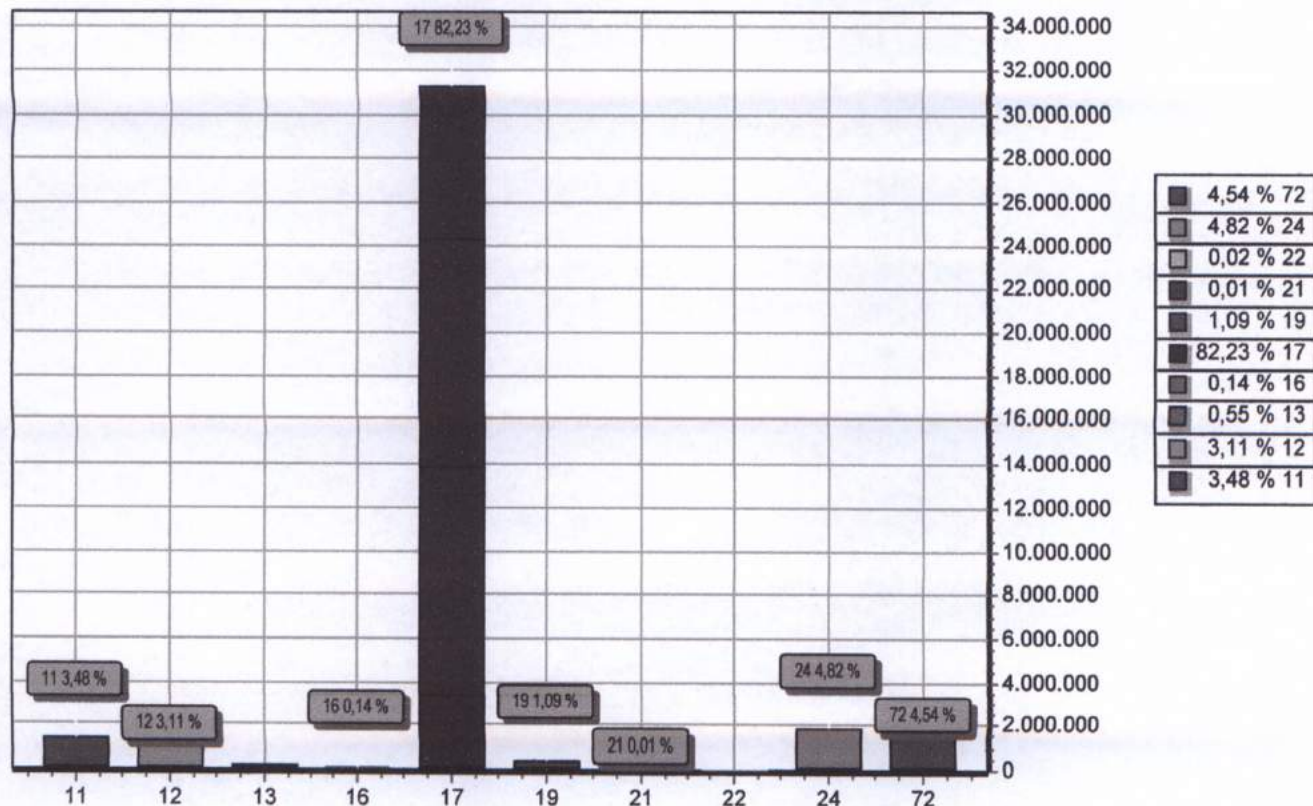

CODIGO		PREVISTO
11	IMPOSTOS, TAXAS E CONTRIBUIÇÕES DE MELHORIA	1.323.000,00
12	CONTRIBUIÇÕES	1.180.000,00
13	RECEITA PATRIMONIAL	208.000,00
16	RECEITA DE SERVIÇOS	55.000,00
17	TRANSFERENCIAS CORRENTES	31.220.000,00
19	OUTRAS RECEITAS CORRENTES	413.000,00
21	OPERAÇÕES DE CRÉDITO	5.000,00
22	ALIENAÇÃO DE BENS	9.000,00
24	TRANSFERÊNCIAS DE CAPITAL	1.830.000,00
72	CONTRIBUIÇÕES (INTRA)	1.725.000,00
TOTAL		37.968.000,00

PREF. MUNIC. DE BARRA DE GUABIRABA
 RUA MIGUEL TEIXEIRA, S/N - CNPJ:10120962/0001-38
 Orçamento Programa - Exercício de 2019
DEMONSTRATIVO DA RECEITA E DESPESA SEGUNDO AS CATEGORIAS ECONOMICAS
 (Inc.II, §1º, Art.2º)

Anexo 01
 Page 1
 Lei: , Data:

RECEITA		R\$	R\$
RECEITAS CORRENTES			
IMPOSTOS, TAXAS E CONTRIBUIÇÕES DE MELHORIA		1.323.000,00	
CONTRIBUIÇÕES		1.180.000,00	
RECEITA PATRIMONIAL		208.000,00	
RECEITA DE SERVIÇOS		55.000,00	
TRANSFERÊNCIAS CORRENTES		34.558.000,00	
OUTRAS RECEITAS CORRENTES		413.000,00	
CONTRIBUIÇÕES (INTRA)		1.725.000,00	
(R) DEDUÇÕES DO FUNDEB		-3.338.000,00	
SUB TOTAL		36.124.000,00	
TOTAL		36.124.000,00	
SUPERAVIT DO ORÇAMENTO CORRENTE		2.585.000,00	
RECEITAS DE CAPITAL		5.000,00	
OPERAÇÕES DE CRÉDITO		9.000,00	
ALIENAÇÃO DE BENS		1.830.000,00	
TRANSFERÊNCIAS DE CAPITAL			
SUB TOTAL		1.844.000,00	
TOTAL		4.429.000,00	
RESUMO			
RECEITAS CORRENTES		37.737.000,00	
RECEITAS CORRENTES (INTRA)		1.725.000,00	
DEDUÇÕES DA RECEITA CORRENTE		-3.338.000,00	
RECEITAS DE CAPITAL		1.844.000,00	
RECEITAS DE CAPITAL (INTRA)		0,00	
TOTAL DE RECEITAS		37.968.000,00	
TOTAL		37.968.000,00	

DESPESA		R\$	R\$
DESPESAS CORRENTES			
PESSOAL E ENCARGOS SOCIAIS		20.761.000,00	
OUTRAS DESPESAS CORRENTES		12.778.000,00	
SUB TOTAL		33.539.000,00	
SUPERAVIT DO ORÇAMENTO CORRENTE		2.585.000,00	
TOTAL		36.124.000,00	
DESPESAS DE CAPITAL			
INVESTIMENTOS		3.170.000,00	
AMORTIZAÇÃO DA DÍVIDA		395.000,00	
SUB TOTAL		3.565.000,00	
RESERVA DO RPPS		105.000,00	
RESERVA DE CONTINGENCIA		759.000,00	
TOTAL		4.429.000,00	
RESUMO			
DESPESAS CORRENTES		33.539.000,00	
DESPESAS DE CAPITAL		3.565.000,00	
RESERVA DE CONTINGENCIA		864.000,00	
TOTAL DE DESPESA		37.968.000,00	
TOTAL		37.968.000,00	

PREFEITURA MUNICIPAL DE BARRA DE GUABIRABA-PE
Palácio Municipal Dr. Franklim Farias Neves

TABELA EXPLICATIVA DA EVOLUÇÃO DA RECEITA - CONSOLIDADA - 2019

ESPECIFICAÇÃO	2016 R\$ RECEITA REALIZADA	2017 R\$ RECEITA REALIZADA	2018 R\$ RECEITA ORÇADA	2019 R\$ RECEITA PREVISTA	2020 R\$ RECEITA ESTIMADA	2021 R\$ RECEITA ESTIMADA
RECEITAS CORRENTES	37.056.000,00	37.032.000,00	40.594.000,00	37.737.000,00	41.510.700,00	45.661.770,00
RECEITA TRIBUTARIA	2.135.000,00	1.651.000,00	1.553.000,00	1.323.000,00	1.455.300,00	1.600.830,00
RECEITA CONTRIBUIÇÃO	2.772.000,00	3.722.000,00	4.003.000,00	1.180.000,00	1.298.000,00	1.427.800,00
RECEITA PATRIMONIAL	565.000,00	225.000,00	243.000,00	208.000,00	228.800,00	251.680,00
RECEITA DE SERVIÇOS	560.000,00	280.000,00	305.000,00	55.000,00	60.500,00	66.550,00
TRANSFERENCIAS CORRENTES	30.426.000,00	30.920.000,00	34.058.000,00	34.558.000,00	38.013.800,00	41.815.180,00
OUTRAS RECEITAS CORRENTES	598.000,00	234.000,00	432.000,00	413.000,00	454.300,00	499.730,00
SUPERAVIT CORRENTE	1.410.000,00	2.140.500,00	1.854.500,00	2.585.000,00	2.843.500,00	3.127.850,00
RECEITAS DE CAPITAL	3.255.000,00	1.385.000,00	1.824.000,00	1.844.000,00	2.028.400,00	2.231.240,00
OPERAÇÕES DE CREDITOS	10.000,00	5.000,00	5.000,00	5.000,00	5.500,00	6.050,00
ALIENAÇÕES DE BENS	20.000,00	10.000,00	9.000,00	9.000,00	9.900,00	10.890,00
TRANSFERENCIAS DE CAPITAL	3.225.000,00	1.370.000,00	1.810.000,00	1.830.000,00	2.013.000,00	2.214.300,00
OUTRAS RECEITAS DE CAPITAL	0,00	0,00	0,00	0,00	0,00	0,00
RECEITAS CORRENTES INTRA-ORÇAMENTÁRIA	0,00	0,00	0,00	1.725.000,00	1.897.500,00	2.087.250,00
REDUÇÃO DA RECEITA	3.111.000,00	3.417.000,00	3.418.000,00	3.338.000,00	3.671.800,00	4.038.980,00
DEFICIT	0,00	0,00	0,00	0,00	0,00	0,00
TOTAL	37.200.000,00	35.000.000,00	39.000.000,00	37.968.000,00	41.764.800,00	45.941.280,00

PREFEITURA MUNICIPAL DE BARRA DE GUABIRABA-PE
Palácio Municipal Dr. Franklim Farias Neves



TABELA EXPLICATIVA DA EVOLUÇÃO DA DESPESA - CONSOLIDADA - 2019

ESPECIFICAÇÃO	2016		2017		2018		2019		2020		2021	
	R\$		R\$		R\$		R\$		R\$		R\$	
	DESPESA REALIZADA	DESPESA REALIZADA	DESPESA REALIZADA	DESPESA ORÇADA	DESPESA PREVISTA	DESPESA ESTIMADA	DESPESA ESTIMADA	DESPESA ESTIMADA	DESPESA ESTIMADA	DESPESA ESTIMADA	DESPESA ESTIMADA	DESPESA ESTIMADA
I - DESPESAS CORRENTES	32.535.000,00	31.474.500,00	35.321.500,00	36.124.000,00	39.736.400,00	43.710.040,00	18.835.000,00	19.176.000,00	21.201.600,00	21.043.000,00	23.147.300,00	25.462.030,00
PESSOAL E ENCARGOS SOCIAIS	18.835.000,00	19.176.000,00	21.201.600,00	21.043.000,00	23.147.300,00	25.462.030,00	0,00	0,00	0,00	0,00	0,00	0,00
JUROS E ENCARGOS DA DÍVIDA	0,00	0,00	0,00	0,00	0,00	0,00	0,00	0,00	0,00	0,00	0,00	0,00
OUTRAS DESPESAS CORRENTES	13.700.000,00	12.298.500,00	14.119.900,00	12.496.000,00	13.745.600,00	15.120.160,00	1.410.000,00	2.140.500,00	1.854.500,00	2.843.500,00	3.127.850,00	3.127.850,00
II - DESPESAS DE CAPITAL	3.845.000,00	2.805.500,00	3.256.500,00	3.565.000,00	3.921.500,00	4.313.650,00	3.180.000,00	2.240.000,00	2.640.000,00	3.170.000,00	3.487.000,00	3.835.700,00
INVESTIMENTOS	3.180.000,00	2.240.000,00	2.640.000,00	3.170.000,00	3.487.000,00	3.835.700,00	0,00	0,00	0,00	0,00	0,00	0,00
INVERSÕES FINANCEIRAS	0,00	0,00	0,00	0,00	0,00	0,00	0,00	0,00	0,00	0,00	0,00	0,00
AMORTIZAÇÃO DA DÍVIDA	665.000,00	565.500,00	616.500,00	395.000,00	434.500,00	477.950,00	0,00	0,00	0,00	0,00	0,00	0,00
TRANSFERÊNCIAS DE CAPITAL	0,00	0,00	0,00	0,00	0,00	0,00	0,00	0,00	0,00	0,00	0,00	0,00
III - DESPESAS CORRENTES INTRA-ORÇAMENTÁRIA	0,00	0,00	0,00	0,00	0,00	0,00	0,00	0,00	0,00	0,00	0,00	0,00
IV. RESERVA DE CONTINGÊNCIA - RPPS	20.000,00	20.000,00	22.000,00	105.000,00	115.500,00	127.050,00	800.000,00	700.000,00	400.000,00	834.900,00	918.390,00	918.390,00
V. RESERVA DE CONTINGÊNCIA	800.000,00	700.000,00	400.000,00	759.000,00	834.900,00	918.390,00	37.200.000,00	35.000.000,00	39.000.000,00	41.764.800,00	45.941.280,00	45.941.280,00
TOTAL (I + II + III + IV + V)	37.200.000,00	35.000.000,00	39.000.000,00	37.968.000,00	41.764.800,00	45.941.280,00						

Orçamento Programa - Exercício de 2019
 RECEITAS SEGUNDO AS CATEGORIAS ECONOMICAS

Lei: , Data:

Código	Especificação	F.R.	Desdobramento	SubCategoria Fonte	Categoria Econômica
1000.00.0.0	RECEITAS CORRENTES	0.000.000			37.737.000,00
1100.00.0.0	IMPOSTOS, TAXAS E CONTRIBUIÇÕES DE MELHORIA	0.000.000		1.323.000,00	
1110.00.0.0	IMPOSTOS	0.000.000		932.000,00	
1113.00.0.0	IMPOSTOS SOBRE A RENDA E PROVENTOS DE QUALQUER NATUREZA	0.000.000	382.000,00		
1113.03.0.0	IMPOSTO SOBRE A RENDA - RETIDO NA FONTE	0.000.000	382.000,00		
1113.03.1.0	IMPOSTO SOBRE A RENDA - RETIDO NA FONTE - TRABALHO	0.000.000	302.000,00		
1113.03.1.1	IMPOSTO SOBRE A RENDA - RETIDO NA FONTE - TRABALHO-PRINCIPAL	0.01.00	242.000,00		
1113.03.1.2	IMPOSTO SOBRE A RENDA - RETIDO NA FONTE - TRABALHO-MULTAS E	0.01.00	60.000,00		
1113.03.4.0	IMPOSTO SOBRE A RENDA - RETIDO NA FONTE - OUTROS RENDIMENTOS	0.000.000	80.000,00		
1113.03.4.1	IMPOSTO SOBRE A RENDA - RETIDO NA FONTE - OUTROS RENDIMENTOS	0.01.00	80.000,00		
1118.00.0.0	IMPOSTOS ESPECÍFICOS DE ESTADOS, DF E MUNICÍPIOS	0.000.000	550.000,00		
1118.01.0.0	IMPOSTOS SOBRE O PATRIMÔNIO PARA ESTADOS/DF/MUNICÍPIOS	0.000.000	205.000,00		
1118.01.1.0	IMPOSTO SOBRE A PROPRIEDADE PREDIAL E TERRITORIAL URBANA	0.000.000	160.000,00		
1118.01.1.1	IMPOSTO SOBRE A PROPRIEDADE PREDIAL E TERRITORIAL URBANA-PRI	0.01.00	140.000,00		
1118.01.1.2	IMPOSTO SOBRE A PROPRIEDADE PREDIAL E TERRITORIAL URBANA-MUL	0.01.00	5.000,00		
1118.01.1.3	IMPOSTO SOBRE A PROPRIEDADE PREDIAL E TERRITORIAL URBANA-DÍV	0.01.00	10.000,00		
1118.01.1.4	IMPOSTO SOBRE A PROPRIEDADE PREDIAL E TERRITORIAL URBANA-DÍV	0.01.00	5.000,00		
1118.01.4.0	IMPOSTO SOBRE TRANSMISSÃO "INTER VIVOS" DE BENS IMÓVEIS E DE	0.000.000	45.000,00		
1118.01.4.1	IMPOSTO SOBRE TRANSMISSÃO "INTER VIVOS" DE BENS IMÓVEIS E DE	0.01.00	30.000,00		
1118.01.4.2	IMPOSTO SOBRE TRANSMISSÃO "INTER VIVOS" DE BENS IMÓVEIS E DE	0.01.00	5.000,00		
1118.01.4.3	IMPOSTO SOBRE TRANSMISSÃO "INTER VIVOS" DE BENS IMÓVEIS E DE	0.01.00	5.000,00		
1118.01.4.4	IMPOSTO SOBRE TRANSMISSÃO "INTER VIVOS" DE BENS IMÓVEIS E DE	0.01.00	5.000,00		
1118.02.0.0	IMPOSTOS SOBRE A PRODUÇÃO, CIRCULAÇÃO DE MERCADORIAS E SERVI	0.000.000	345.000,00		
1118.02.3.0	IMPOSTO SOBRE SERVIÇOS DE QUALQUER NATUREZA	0.000.000	345.000,00		
1118.02.3.1	IMPOSTO SOBRE SERVIÇOS DE QUALQUER NATUREZA-PRINCIPAL	0.01.00	330.000,00		
1118.02.3.2	IMPOSTO SOBRE SERVIÇOS DE QUALQUER NATUREZA-MULTAS E JUROS D	0.01.00	5.000,00		
1118.02.3.3	IMPOSTO SOBRE SERVIÇOS DE QUALQUER NATUREZA-DÍVIDA ATIVA	0.01.00	5.000,00		
1118.02.3.4	IMPOSTO SOBRE SERVIÇOS DE QUALQUER NATUREZA-DÍVIDA ATIVA-MUL	0.01.00	5.000,00		
1120.00.0.0	TAXAS	0.000.000		241.000,00	
1121.00.0.0	TAXAS PELO EXERCÍCIO DO PODER DE POLÍCIA	0.000.000	131.000,00		
1121.01.0.0	TAXAS DE INSPEÇÃO, CONTROLE E FISCALIZAÇÃO	0.000.000	131.000,00		
1121.01.1.0	TAXAS DE INSPEÇÃO, CONTROLE E FISCALIZAÇÃO	0.000.000	131.000,00		
1121.01.1.1	TAXAS DE INSPEÇÃO, CONTROLE E FISCALIZAÇÃO-PRINCIPAL	0.01.00	131.000,00		
1122.00.0.0	TAXAS PELA PRESTAÇÃO DE SERVIÇOS	0.000.000	110.000,00		
1122.01.0.0	TAXAS PELA PRESTAÇÃO DE SERVIÇOS	0.000.000	110.000,00		
1122.01.1.0	TAXAS PELA PRESTAÇÃO DE SERVIÇOS	0.000.000	110.000,00		
1122.01.1.1	TAXAS PELA PRESTAÇÃO DE SERVIÇOS-PRINCIPAL	0.01.00	110.000,00		
1130.00.0.0	CONTRIBUIÇÃO DE MELHORIA	0.000.000		150.000,00	
1138.00.0.0	CONTRIBUIÇÃO DE MELHORIA - ESPECÍFICA DE ESTADOS, DF E MUNIC	0.000.000	150.000,00		
1138.02.0.0	CONTRIBUIÇÃO DE MELHORIA PARA EXPANSÃO DA REDE DE ILUMINAÇÃO	0.000.000	140.000,00		
1138.02.1.0	CONTRIBUIÇÃO DE MELHORIA PARA EXPANSÃO DA REDE DE ILUMINAÇÃO	0.000.000	140.000,00		
1138.02.1.1	CONTRIBUIÇÃO DE MELHORIA PARA EXPANSÃO DA REDE DE ILUMINAÇÃO	0.01.00	140.000,00		
1138.99.0.0	OUTRAS CONTRIBUIÇÕES DE MELHORIA	0.000.000	10.000,00		
1138.99.1.0	OUTRAS CONTRIBUIÇÕES DE MELHORIA	0.000.000	10.000,00		
1138.99.1.1	OUTRAS CONTRIBUIÇÕES DE MELHORIA-PRINCIPAL	0.01.00	10.000,00		
1200.00.0.0	CONTRIBUIÇÕES	0.000.000		1.180.000,00	
1210.00.0.0	CONTRIBUIÇÕES SOCIAIS	0.000.000		1.180.000,00	
1215.00.0.0	CONTRIBUIÇÃO PARA O PLANO DE SEGURIDADE SOCIAL DO SERVIDOR P	0.000.000	1.180.000,00		
1215.01.0.0	CPSSS - SERVIDOR CIVIL	0.000.000	1.180.000,00		
1215.01.1.0	CPSSS - SERVIDOR CIVIL ATIVO				

Orçamento Programa - Exercício de 2019

RECEITAS SEGUNDO AS CATEGORIAS ECONOMICAS

Lei: , Data:

Código	Especificação	F.R.	Desdobramento	SubCategoria Fonte	Categoria Econômica
		0.000.000	1.170.000,00		
1215.01.1.1	CPSSS - SERVIDOR CIVIL ATIVO-PRINCIPAL	0.01.00	55.000,00		
1215.01.1.1	CPSSS - SERVIDOR CIVIL ATIVO-PRINCIPAL	0.01.00	1.005.000,00		
1215.01.1.1	CPSSS - SERVIDOR CIVIL ATIVO-PRINCIPAL	0.01.00	100.000,00		
1215.01.1.2	CPSSS - SERVIDOR CIVIL ATIVO-MULTAS E JUROS DE MORA	0.01.00	5.000,00		
1215.01.1.2	CPSSS - SERVIDOR CIVIL ATIVO-MULTAS E JUROS DE MORA	0.01.00	5.000,00		
1215.01.2.0	CPSSS - SERVIDOR CIVIL INATIVO	0.000.000	5.000,00		
1215.01.2.1	CPSSS - SERVIDOR CIVIL INATIVO-PRINCIPAL	0.01.00	5.000,00		
1215.01.3.0	CPSSS - SERVIDOR CIVIL - PENSIONISTAS	0.000.000	5.000,00		
1215.01.3.1	CPSSS - SERVIDOR CIVIL - PENSIONISTAS-PRINCIPAL	0.01.00	5.000,00		
1300.00.0.0	RECEITA PATRIMONIAL	0.000.000		208.000,00	
1310.00.0.0	EXPLORAÇÃO DO PATRIMÔNIO IMOBILIÁRIO DO ESTADO	0.000.000		30.000,00	
1310.01.0.0	ALUGUÉIS, ARRENDAMENTOS, FOROS, LAUDÊMIOS, TARIFAS DE OCUPAÇ	0.000.000	15.000,00		
1310.01.1.0	ALUGUÉIS E ARRENDAMENTOS	0.000.000	15.000,00		
1310.01.1.1	ALUGUÉIS E ARRENDAMENTOS-PRINCIPAL	0.01.00	15.000,00		
1310.02.0.0	CONCESSÃO, PERMISSÃO, AUTORIZAÇÃO OU CESSÃO DO DIREITO DE US	0.000.000	15.000,00		
1310.02.1.0	CONCESSÃO, PERMISSÃO, AUTORIZAÇÃO OU CESSÃO DO DIREITO DE US	0.000.000	15.000,00		
1310.02.1.1	CONCESSÃO, PERMISSÃO, AUTORIZAÇÃO OU CESSÃO DO DIREITO DE US	0.01.00	15.000,00		
1320.00.0.0	VALORES MOBILIÁRIOS	0.000.000		153.000,00	
1321.00.0.0	JUROS E CORREÇÕES MONETÁRIAS	0.000.000	148.000,00		
1321.00.1.0	REMUNERAÇÃO DE DEPÓSITOS BANCÁRIOS	0.000.000	148.000,00		
1321.00.1.1	REMUNERAÇÃO DE DEPÓSITOS BANCÁRIOS-PRINCIPAL	0.01.00	20.000,00		
1321.00.1.1	REMUNERAÇÃO DE DEPÓSITOS BANCÁRIOS-PRINCIPAL	0.01.00	30.000,00		
1321.00.1.1	REMUNERAÇÃO DE DEPÓSITOS BANCÁRIOS-PRINCIPAL	0.01.00	40.000,00		
1321.00.1.1	REMUNERAÇÃO DE DEPÓSITOS BANCÁRIOS-PRINCIPAL	0.01.00	20.000,00		
1321.00.1.1	REMUNERAÇÃO DE DEPÓSITOS BANCÁRIOS-PRINCIPAL	0.01.00	20.000,00		
1321.00.1.1	REMUNERAÇÃO DE DEPÓSITOS BANCÁRIOS-PRINCIPAL	0.01.00	3.000,00		
1321.00.1.1	REMUNERAÇÃO DE DEPÓSITOS BANCÁRIOS-PRINCIPAL	0.01.00	15.000,00		
1329.00.0.0	OUTROS VALORES MOBILIÁRIOS	0.000.000	5.000,00		
1329.00.1.0	OUTROS VALORES MOBILIÁRIOS	0.000.000	5.000,00		
1329.00.1.1	OUTROS VALORES MOBILIÁRIOS-PRINCIPAL	0.01.00	5.000,00		
1330.00.0.0	DELEGAÇÃO DE SERVIÇOS PÚBLICOS MEDIANTE CONCESSÃO, PERMISSÃO	0.000.000		20.000,00	
1331.00.0.0	DELEGAÇÃO PARA A PRESTAÇÃO DOS SERVIÇOS DE TRANSPORTE	0.000.000	10.000,00		
1331.01.0.0	DELEGAÇÃO PARA A PRESTAÇÃO DOS SERVIÇOS DE TRANSPORTE RODOVI	0.000.000	10.000,00		
1331.01.1.0	DELEGAÇÃO PARA A PRESTAÇÃO DOS SERVIÇOS DE TRANSPORTE RODOVI	0.000.000	10.000,00		
1331.01.1.1	DELEGAÇÃO PARA A PRESTAÇÃO DOS SERVIÇOS DE TRANSPORTE RODOVI	0.01.00	10.000,00		
1339.00.0.0	DEMAIS DELEGAÇÕES DE SERVIÇOS PÚBLICOS	0.000.000	10.000,00		
1339.99.0.0	OUTRAS DELEGAÇÕES DE SERVIÇOS PÚBLICOS	0.000.000	10.000,00		
1339.99.1.0	OUTRAS DELEGAÇÕES DE SERVIÇOS PÚBLICOS	0.000.000	10.000,00		
1339.99.1.1	OUTRAS DELEGAÇÕES DE SERVIÇOS PÚBLICOS-PRINCIPAL	0.01.00	10.000,00		
1360.00.0.0	CESSÃO DE DIREITOS	0.000.000		5.000,00	
1360.01.0.0	CESSÃO DO DIREITO DE OPERACIONALIZAÇÃO DE PAGAMENTOS	0.000.000	5.000,00		
1360.01.1.0	CESSÃO DO DIREITO DE OPERACIONALIZAÇÃO DE PAGAMENTOS	0.000.000	5.000,00		
1360.01.1.1	CESSÃO DO DIREITO DE OPERACIONALIZAÇÃO DE PAGAMENTOS-PRINCIP	0.01.00	5.000,00		
1600.00.0.0	RECEITA DE SERVIÇOS	0.000.000		55.000,00	
1610.00.0.0	SERVIÇOS ADMINISTRATIVOS E COMERCIAIS GERAIS	0.000.000		35.000,00	
1610.01.0.0	SERVIÇOS ADMINISTRATIVOS E COMERCIAIS GERAIS	0.000.000	35.000,00		
1610.01.1.0	SERVIÇOS ADMINISTRATIVOS E COMERCIAIS GERAIS	0.000.000	35.000,00		
1610.01.1.1	SERVIÇOS ADMINISTRATIVOS E COMERCIAIS GERAIS-PRINCIPAL	0.01.00	35.000,00		
1620.00.0.0	SERVIÇOS E ATIVIDADES REFERENTES À NAVEGAÇÃO E AO TRANSPORTE	0.000.000		20.000,00	
1620.02.0.0	SERVIÇOS DE TRANSPORTE	0.000.000	20.000,00		
1620.02.1.0	SERVIÇOS DE TRANSPORTE	0.000.000	20.000,00		
1620.02.1.1	SERVIÇOS DE TRANSPORTE-PRINCIPAL	0.01.00	20.000,00		
1700.00.0.0	TRANSFERÊNCIAS CORRENTES	0.000.000		34.558.000,00	
1710.00.0.0	TRANSFERÊNCIAS DA UNIÃO E DE SUAS ENTIDADES	0.000.000			

Orçamento Programa - Exercício de 2019

RECEITAS SEGUNDO AS CATEGORIAS ECONOMICAS

Lei: , Data:

Código	Especificação	F.R.	Desdobramento	SubCategoria Fonte	Categoria Econômica
		0.000.000		21.842.000,00	
1718.00.0.0	TRANSFERÊNCIAS DA UNIÃO - ESPECÍFICAS DE ESTADOS, DF E MUNIC	0.000.000	21.842.000,00		
1718.01.0.0	PARTICIPAÇÃO NA RECEITA DA UNIÃO	0.000.000	14.650.000,00		
1718.01.2.0	COTA-PARTE DO FUNDO DE PARTICIPAÇÃO DOS MUNICÍPIOS - COTA ME	0.000.000	12.600.000,00		
1718.01.2.1	COTA-PARTE DO FUNDO DE PARTICIPAÇÃO DOS MUNICÍPIOS - COTA ME	0.01.00	12.600.000,00		
1718.01.3.0	COTA-PARTE DO FUNDO DE PARTICIPAÇÃO DO MUNICÍPIOS - 1% COTA	0.000.000	1.000.000,00		
1718.01.3.1	COTA-PARTE DO FUNDO DE PARTICIPAÇÃO DO MUNICÍPIOS - 1% COTA	0.01.00	1.000.000,00		
1718.01.4.0	COTA-PARTE DO FUNDO DE PARTICIPAÇÃO DOS MUNICÍPIOS - 1% COTA	0.000.000	1.000.000,00		
1718.01.4.1	COTA-PARTE DO FUNDO DE PARTICIPAÇÃO DOS MUNICÍPIOS - 1% COTA	0.01.00	1.000.000,00		
1718.01.5.0	COTA-PARTE DO IMPOSTO SOBRE A PROPRIEDADE TERRITORIAL RURAL	0.000.000	50.000,00		
1718.01.5.1	COTA-PARTE DO IMPOSTO SOBRE A PROPRIEDADE TERRITORIAL RURAL-	0.01.00	50.000,00		
1718.02.0.0	TRANSFERÊNCIA DA COMPENSAÇÃO FINANCEIRA PELA EXPLORAÇÃO DE R	0.000.000	100.000,00		
1718.02.6.0	COTA-PARTE DO FUNDO ESPECIAL DO PETRÓLEO - FEP	0.000.000	100.000,00		
1718.02.6.1	COTA-PARTE DO FUNDO ESPECIAL DO PETRÓLEO - FEP-PRINCIPAL	0.01.00	100.000,00		
1718.03.0.0	TRANSFERÊNCIA DE RECURSOS DO SISTEMA ÚNICO DE SAÚDE - SUS -	0.000.000	2.900.000,00		
1718.03.1.0	TRANSFERÊNCIA DE RECURSOS DO SUS - ATENÇÃO BÁSICA	0.000.000	2.330.000,00		
1718.03.1.1	TRANSFERÊNCIA DE RECURSOS DO SUS - ATENÇÃO BÁSICA-PRINCIPAL	0.01.00	50.000,00		
1718.03.1.1	TRANSFERÊNCIA DE RECURSOS DO SUS - ATENÇÃO BÁSICA-PRINCIPAL	0.05.00	2.280.000,00		
1718.03.2.0	TRANSFERÊNCIA DE RECURSOS DO SUS - ATENÇÃO DE MÉDIA E ALTA C	0.000.000	260.000,00		
1718.03.2.1	TRANSFERÊNCIA DE RECURSOS DO SUS - ATENÇÃO DE MÉDIA E ALTA C	0.05.00	260.000,00		
1718.03.3.0	TRANSFERÊNCIA DE RECURSOS DO SUS - VIGILÂNCIA EM SAÚDE	0.000.000	120.000,00		
1718.03.3.1	TRANSFERÊNCIA DE RECURSOS DO SUS - VIGILÂNCIA EM SAÚDE-PRINC	0.05.00	120.000,00		
1718.03.4.0	TRANSFERÊNCIA DE RECURSOS DO SUS - ASSISTÊNCIA FARMACÉUTICA	0.000.000	90.000,00		
1718.03.4.1	TRANSFERÊNCIA DE RECURSOS DO SUS - ASSISTÊNCIA FARMACÉUTICA-	0.05.00	90.000,00		
1718.03.9.0	TRANSFERÊNCIA DE RECURSOS DO SUS - OUTROS PROGRAMAS FINANCIA	0.000.000	100.000,00		
1718.03.9.1	TRANSFERÊNCIA DE RECURSOS DO SUS - OUTROS PROGRAMAS FINANCIA	0.05.00	100.000,00		
1718.04.0.0	TRANSFERÊNCIAS DE RECURSOS DO SISTEMA ÚNICO DE SAÚDE - SUS -	0.000.000	120.000,00		
1718.04.1.0	TRANSFERÊNCIAS DE RECURSOS DO SISTEMA ÚNICO DE SAÚDE - SUS D	0.000.000	50.000,00		
1718.04.1.1	TRANSFERÊNCIAS DE RECURSOS DO SISTEMA ÚNICO DE SAÚDE - SUS D	0.05.00	50.000,00		
1718.04.2.0	TRANSFERÊNCIAS DE RECURSOS DO SISTEMA ÚNICO DE SAÚDE - SUS D	0.000.000	50.000,00		
1718.04.2.1	TRANSFERÊNCIAS DE RECURSOS DO SISTEMA ÚNICO DE SAÚDE - SUS D	0.05.00	50.000,00		
1718.04.5.0	TRANSFERÊNCIAS DE RECURSOS DO SISTEMA ÚNICO DE SAÚDE - SUS D	0.000.000	10.000,00		
1718.04.5.1	TRANSFERÊNCIAS DE RECURSOS DO SISTEMA ÚNICO DE SAÚDE - SUS D	0.05.00	10.000,00		
1718.04.6.0	OUTRAS TRANSFERÊNCIAS DE RECURSOS DO SISTEMA ÚNICO DE SAÚDE	0.000.000	10.000,00		
1718.04.6.1	OUTRAS TRANSFERÊNCIAS DE RECURSOS DO SISTEMA ÚNICO DE SAÚDE	0.05.00	10.000,00		
1718.05.0.0	TRANSFERÊNCIAS DE RECURSOS DO FUNDO NACIONAL DO DESENVOLVIME	0.000.000	1.020.000,00		
1718.05.1.0	TRANSFERÊNCIAS DO SALÁRIO-EDUCAÇÃO	0.000.000	280.000,00		
1718.05.1.1	TRANSFERÊNCIAS DO SALÁRIO-EDUCAÇÃO-PRINCIPAL	0.01.00	280.000,00		
1718.05.2.0	TRANSFERÊNCIAS DIRETAS DO FNDE REFERENTES AO PROGRAMA DINHEI	0.000.000	14.000,00		
1718.05.2.1	TRANSFERÊNCIAS DIRETAS DO FNDE REFERENTES AO PROGRAMA DINHEI	0.01.00	14.000,00		
1718.05.3.0	TRANSFERÊNCIAS DIRETAS DO FNDE REFERENTES AO PROGRAMA NACION	0.000.000	266.000,00		
1718.05.3.1	TRANSFERÊNCIAS DIRETAS DO FNDE REFERENTES AO PROGRAMA NACION	0.01.00	266.000,00		
1718.05.4.0	TRANSFERÊNCIAS DIRETAS DO FNDE REFERENTES AO PROGRAMA NACION	0.000.000	40.000,00		
1718.05.4.1	TRANSFERÊNCIAS DIRETAS DO FNDE REFERENTES AO PROGRAMA NACION	0.01.00	40.000,00		
1718.05.9.0	OUTRAS TRANSFERÊNCIAS DIRETAS DO FUNDO	0.000.000	420.000,00		

Orçamento Programa - Exercício de 2019

RECEITAS SEGUNDO AS CATEGORIAS ECONOMICAS

Lei: , Data:

Código	Especificação	F.R.	Desdobramento	SubCategoria Fonte	Categoria Econômica
1718.05.9.1	NACIONAL DO DESENVOLV OUTRAS TRANSFERÊNCIAS DIRETAS DO FUNDO NACIONAL DO DESENVOLV	0.01.00	420.000,00		
1718.06.0.0	TRANSFERÊNCIA FINANCEIRA DO ICMS – DESONERAÇÃO – L.C. Nº 87/	0.000.000	10.000,00		
1718.06.1.0	TRANSFERÊNCIA FINANCEIRA DO ICMS – DESONERAÇÃO – L.C. Nº 87/	0.000.000	10.000,00		
1718.06.1.1	TRANSFERÊNCIA FINANCEIRA DO ICMS – DESONERAÇÃO – L.C. Nº 87/	0.01.00	10.000,00		
1718.08.0.0	TRANSFERÊNCIAS ADVINDAS DE EMENDAS PARLAMENTARES INDIVIDUAIS	0.000.000	100.000,00		
1718.08.1.0	TRANSFERÊNCIAS ADVINDAS DE EMENDAS PARLAMENTARES INDIVIDUAIS	0.000.000	100.000,00		
1718.08.1.1	TRANSFERÊNCIAS ADVINDAS DE EMENDAS PARLAMENTARES INDIVIDUAIS	0.01.00	100.000,00		
1718.09.0.0	TRANSFERÊNCIAS DE RECURSOS DE COMPLEMENTAÇÃO DA UNIÃO AO FUN	0.000.000	1.700.000,00		
1718.09.1.0	TRANSFERÊNCIAS DE RECURSOS DA COMPLEMENTAÇÃO DA UNIÃO AO FUN	0.000.000	1.700.000,00		
1718.09.1.1	TRANSFERÊNCIAS DE RECURSOS DA COMPLEMENTAÇÃO DA UNIÃO AO FUN	0.01.00	1.700.000,00		
1718.10.0.0	TRANSFERÊNCIAS DE CONVÊNIO DA UNIÃO E DE SUAS ENTIDADES	0.000.000	390.000,00		
1718.10.1.0	TRANSFERÊNCIAS DE CONVÊNIO DA UNIÃO PARA O SISTEMA ÚNICO DE	0.000.000	100.000,00		
1718.10.1.1	TRANSFERÊNCIAS DE CONVÊNIO DA UNIÃO PARA O SISTEMA ÚNICO DE	0.05.00	100.000,00		
1718.10.2.0	TRANSFERÊNCIAS DE CONVÊNIO DA UNIÃO DESTINADAS A PROGRAMAS	0.000.000	80.000,00		
1718.10.2.1	TRANSFERÊNCIAS DE CONVÊNIO DA UNIÃO DESTINADAS A PROGRAMAS	0.01.00	80.000,00		
1718.10.3.0	TRANSFERÊNCIAS DE CONVÊNIO DA UNIÃO DESTINADAS A PROGRAMAS	0.000.000	40.000,00		
1718.10.3.1	TRANSFERÊNCIAS DE CONVÊNIO DA UNIÃO DESTINADAS A PROGRAMAS	0.01.00	40.000,00		
1718.10.4.0	TRANSFERÊNCIAS DE CONVÊNIO DA UNIÃO DESTINADAS A PROGRAMAS	0.000.000	20.000,00		
1718.10.4.1	TRANSFERÊNCIAS DE CONVÊNIO DA UNIÃO DESTINADAS A PROGRAMAS	0.01.00	20.000,00		
1718.10.5.0	TRANSFERÊNCIAS DE CONVÊNIO DA UNIÃO DESTINADAS A PROGRAMAS	0.000.000	70.000,00		
1718.10.5.1	TRANSFERÊNCIAS DE CONVÊNIO DA UNIÃO DESTINADAS A PROGRAMAS	0.01.00	70.000,00		
1718.10.9.0	OUTRAS TRANSFERÊNCIAS DE CONVÊNIO DA UNIÃO	0.000.000	80.000,00		
1718.10.9.1	OUTRAS TRANSFERÊNCIAS DE CONVÊNIO DA UNIÃO-PRINCIPAL	0.01.00	80.000,00		
1718.12.0.0	TRANSFERÊNCIAS DE RECURSOS DO FUNDO NACIONAL DE ASSISTÊNCIA	0.000.000	702.000,00		
1718.12.1.0	TRANSFERÊNCIAS DE RECURSOS DO FUNDO NACIONAL DE ASSISTÊNCIA	0.000.000	702.000,00		
1718.12.1.1	TRANSFERÊNCIAS DE RECURSOS DO FUNDO NACIONAL DE ASSISTÊNCIA	0.01.00	702.000,00		
1718.99.0.0	OUTRAS TRANSFERÊNCIAS DA UNIÃO	0.000.000	150.000,00		
1718.99.1.0	OUTRAS TRANSFERÊNCIAS DA UNIÃO	0.000.000	150.000,00		
1718.99.1.1	OUTRAS TRANSFERÊNCIAS DA UNIÃO-PRINCIPAL	0.01.00	150.000,00		
1720.00.0.0	TRANSFERÊNCIAS DOS ESTADOS E DO DISTRITO FEDERAL E DE SUAS E	0.000.000		4.536.000,00	
1728.00.0.0	TRANSFERÊNCIAS DOS ESTADOS - ESPECÍFICAS DE ESTADOS, DF E MU	0.000.000	4.536.000,00		
1728.01.0.0	PARTICIPAÇÃO NA RECEITA DOS ESTADOS	0.000.000	4.246.000,00		
1728.01.1.0	COTA-PARTE DO ICMS	0.000.000	3.700.000,00		
1728.01.1.1	COTA-PARTE DO ICMS-PRINCIPAL	0.01.00	3.700.000,00		
1728.01.2.0	COTA-PARTE DO IPVA	0.000.000	300.000,00		
1728.01.2.1	COTA-PARTE DO IPVA-PRINCIPAL	0.01.00	300.000,00		
1728.01.3.0	COTA-PARTE DO IPI - MUNICÍPIOS	0.000.000	30.000,00		
1728.01.3.1	COTA-PARTE DO IPI - MUNICÍPIOS-PRINCIPAL	0.01.00	30.000,00		
1728.01.4.0	COTA-PARTE DA CONTRIBUIÇÃO DE INTERVENÇÃO NO DOMÍNIO ECONÔMI	0.000.000	80.000,00		
1728.01.4.1	COTA-PARTE DA CONTRIBUIÇÃO DE INTERVENÇÃO NO DOMÍNIO ECONÔMI	0.01.00	80.000,00		
1728.01.5.0	OUTRAS PARTICIPAÇÕES NA RECEITA DOS ESTADOS	0.000.000	136.000,00		
1728.01.5.1	OUTRAS PARTICIPAÇÕES NA RECEITA DOS ESTADOS-PRINCIPAL	0.01.00	136.000,00		
1728.03.0.0	TRANSFERÊNCIA DE RECURSOS DO ESTADO PARA PROGRAMAS DE SAÚDE	0.000.000	50.000,00		
1728.03.1.0	TRANSFERÊNCIA DE RECURSOS DO ESTADO PARA PROGRAMAS DE SAÚDE	0.000.000	50.000,00		
1728.03.1.1	TRANSFERÊNCIA DE RECURSOS DO ESTADO PARA PROGRAMAS DE SAÚDE	0.05.00	50.000,00		
1728.10.0.0	TRANSFERÊNCIA DE CONVÊNIO DOS ESTADOS E DO DISTRITO FEDERAL	0.000.000	240.000,00		
1728.10.1.0	TRANSFERÊNCIAS DE CONVÊNIO DOS ESTADOS PARA	0.000.000	50.000,00		

Orçamento Programa - Exercício de 2019

RECEITAS SEGUNDO AS CATEGORIAS ECONOMICAS

Lei: , Data:

Código	Especificação	F.R.	Desdobramento	SubCategoria Fonte	Categoria Econômica
1728.10.1.1	O SISTEMA ÚNICO TRANSFERÊNCIAS DE CONVÊNIO DOS ESTADOS PARA O SISTEMA ÚNICO	0.05.00	50.000,00		
1728.10.2.0	TRANSFERÊNCIAS DE CONVÊNIO DOS ESTADOS DESTINADAS A PROGRAMA	0.000.000	80.000,00		
1728.10.2.1	TRANSFERÊNCIAS DE CONVÊNIO DOS ESTADOS DESTINADAS A PROGRAMA	0.01.00	80.000,00		
1728.10.9.0	OUTRAS TRANSFERÊNCIAS DE CONVÊNIO DOS ESTADOS	0.000.000	110.000,00		
1728.10.9.1	OUTRAS TRANSFERÊNCIAS DE CONVÊNIO DOS ESTADOS-PRINCIPAL	0.01.00	90.000,00		
1728.10.9.1	OUTRAS TRANSFERÊNCIAS DE CONVÊNIO DOS ESTADOS-PRINCIPAL	0.01.00	20.000,00		
1740.00.0.0	TRANSFERÊNCIAS DE INSTITUIÇÕES PRIVADAS	0.000.000		10.000,00	
1740.00.0.0	TRANSFERÊNCIAS DE INSTITUIÇÕES PRIVADAS	0.000.000	10.000,00		
1740.00.1.0	TRANSFERÊNCIAS DE INSTITUIÇÕES PRIVADAS	0.000.000	10.000,00		
1740.00.1.1	TRANSFERÊNCIAS DE INSTITUIÇÕES PRIVADAS-PRINCIPAL	0.01.00	10.000,00		
1750.00.0.0	TRANSFERÊNCIAS DE OUTRAS INSTITUIÇÕES PÚBLICAS	0.000.000		8.160.000,00	
1758.00.0.0	TRANSFERÊNCIAS DE OUTRAS INSTITUIÇÕES PÚBLICAS - ESPECÍFICAS	0.000.000	8.160.000,00		
1758.01.0.0	TRANSFERÊNCIAS DE RECURSOS DO FUNDO DE MANUTENÇÃO E DESENVOL	0.000.000	7.980.000,00		
1758.01.1.0	TRANSFERÊNCIAS DE RECURSOS DO FUNDO DE MANUTENÇÃO E DESENVOL	0.000.000	7.980.000,00		
1758.01.1.1	TRANSFERÊNCIAS DE RECURSOS DO FUNDO DE MANUTENÇÃO E DESENVOL	0.01.00	7.980.000,00		
1758.99.0.0	OUTRAS TRANSFERÊNCIAS MULTIGOVERNAMENTAIS	0.000.000	180.000,00		
1758.99.1.0	OUTRAS TRANSFERÊNCIAS MULTIGOVERNAMENTAIS	0.000.000	180.000,00		
1758.99.1.1	OUTRAS TRANSFERÊNCIAS MULTIGOVERNAMENTAIS-PRINCIPAL	0.01.00	180.000,00		
1760.00.0.0	TRANSFERÊNCIAS DO EXTERIOR	0.000.000		10.000,00	
1760.00.0.0	TRANSFERÊNCIAS DO EXTERIOR	0.000.000	10.000,00		
1760.00.1.0	TRANSFERÊNCIAS DO EXTERIOR	0.000.000	10.000,00		
1760.00.1.1	TRANSFERÊNCIAS DO EXTERIOR-PRINCIPAL	0.01.00	10.000,00		
1900.00.0.0	OUTRAS RECEITAS CORRENTES	0.000.000		413.000,00	
1920.00.0.0	INDENIZAÇÕES, RESTITUIÇÕES E RESSARCIMENTOS	0.000.000		83.000,00	
1921.00.0.0	INDENIZAÇÕES	0.000.000	48.000,00		
1921.99.0.0	OUTRAS INDENIZAÇÕES	0.000.000	48.000,00		
1921.99.1.0	OUTRAS INDENIZAÇÕES	0.000.000	48.000,00		
1921.99.1.1	OUTRAS INDENIZAÇÕES-PRINCIPAL	0.01.00	33.000,00		
1921.99.1.1	OUTRAS INDENIZAÇÕES-PRINCIPAL	0.01.00	5.000,00		
1921.99.1.1	OUTRAS INDENIZAÇÕES-PRINCIPAL	0.01.00	5.000,00		
1921.99.1.1	OUTRAS INDENIZAÇÕES-PRINCIPAL	0.01.00	5.000,00		
1922.00.0.0	RESTITUIÇÕES	0.000.000	35.000,00		
1922.99.0.0	OUTRAS RESTITUIÇÕES	0.000.000	35.000,00		
1922.99.1.0	OUTRAS RESTITUIÇÕES	0.000.000	35.000,00		
1922.99.1.1	OUTRAS RESTITUIÇÕES-PRINCIPAL	0.01.00	20.000,00		
1922.99.1.1	OUTRAS RESTITUIÇÕES-PRINCIPAL	0.01.00	5.000,00		
1922.99.1.1	OUTRAS RESTITUIÇÕES-PRINCIPAL	0.01.00	5.000,00		
1922.99.1.1	OUTRAS RESTITUIÇÕES-PRINCIPAL	0.01.00	5.000,00		
1990.00.0.0	DEMAIS RECEITAS CORRENTES	0.000.000		330.000,00	
1990.01.0.0	APORTES PERIÓDICOS PARA AMORTIZAÇÃO DE DÉFICIT ATUARIAL DO R	0.000.000	50.000,00		
1990.01.1.0	APORTES PERIÓDICOS PARA AMORTIZAÇÃO DE DÉFICIT ATUARIAL DO R	0.000.000	50.000,00		
1990.01.1.1	APORTES PERIÓDICOS PARA AMORTIZAÇÃO DE DÉFICIT ATUARIAL DO R	0.01.00	50.000,00		
1990.03.0.0	COMPENSAÇÕES FINANCEIRAS ENTRE O REGIME GERAL E OS REGIMES P	0.000.000	250.000,00		
1990.03.1.0	COMPENSAÇÕES FINANCEIRAS ENTRE O REGIME GERAL E OS REGIMES P	0.000.000	250.000,00		
1990.03.1.1	COMPENSAÇÕES FINANCEIRAS ENTRE O REGIME GERAL E OS REGIMES P	0.01.00	250.000,00		
1990.99.0.0	OUTRAS RECEITAS	0.000.000	30.000,00		
1990.99.1.0	OUTRAS RECEITAS - PRIMÁRIAS	0.000.000	30.000,00		
1990.99.1.1	OUTRAS RECEITAS - PRIMÁRIAS-PRINCIPAL	0.01.00	10.000,00		
1990.99.1.2	OUTRAS RECEITAS - PRIMÁRIAS-MULTAS E JUROS DE MORA	0.01.00	20.000,00		
2000.00.0.0	RECEITAS DE CAPITAL	0.000.000			1.844.000,00
2100.00.0.0	OPERAÇÕES DE CRÉDITO	0.000.000		5.000,00	
2110.00.0.0	OPERAÇÕES DE CRÉDITO - MERCADO INTERNO	0.000.000		5.000,00	
2119.00.0.0	OUTRAS OPERAÇÕES DE CRÉDITO - MERCADO	0.000.000	5.000,00		

Orçamento Programa - Exercício de 2019
 RECEITAS SEGUNDO AS CATEGORIAS ECONOMICAS

Lei: , Data:

Código	Especificação	F.R.	Desdobramento	SubCategoria Fonte	Categoria Econômica
2119.00.1.0	INTERNO OUTRAS OPERAÇÕES DE CRÉDITO - MERCADO INTERNO	0.000.000	5.000,00		
2119.00.1.1	OUTRAS OPERAÇÕES DE CRÉDITO - MERCADO INTERNO-PRINCIPAL	0.01.00	5.000,00		
2200.00.0.0	ALIENAÇÃO DE BENS	0.000.000		9.000,00	
2210.00.0.0	ALIENAÇÃO DE BENS MÓVEIS	0.000.000		5.000,00	
2213.00.0.0	ALIENAÇÃO DE BENS MÓVEIS E SEMOVENTES	0.000.000	5.000,00		
2213.00.1.0	ALIENAÇÃO DE BENS MÓVEIS E SEMOVENTES	0.000.000	5.000,00		
2213.00.1.1	ALIENAÇÃO DE BENS MÓVEIS E SEMOVENTES-PRINCIPAL	0.01.00	5.000,00		
2220.00.0.0	ALIENAÇÃO DE BENS IMÓVEIS	0.000.000		4.000,00	
2220.00.0.0	ALIENAÇÃO DE BENS IMÓVEIS	0.000.000	4.000,00		
2220.00.1.0	ALIENAÇÃO DE BENS IMÓVEIS	0.000.000	4.000,00		
2220.00.1.1	ALIENAÇÃO DE BENS IMÓVEIS-PRINCIPAL	0.01.00	4.000,00		
2400.00.0.0	TRANSFERÊNCIAS DE CAPITAL	0.000.000		1.830.000,00	
2410.00.0.0	TRANSFERÊNCIAS DA UNIÃO E DE SUAS ENTIDADES	0.000.000		870.000,00	
2418.00.0.0	TRANSFERÊNCIAS DA UNIÃO - ESPECÍFICAS DE ESTADOS, DF E MUNIC	0.000.000	870.000,00		
2418.03.0.0	TRANSFERÊNCIA DE RECURSOS DO SISTEMA ÚNICO DE SAÚDE - SUS -	0.000.000	50.000,00		
2418.03.9.0	TRANSFERÊNCIA DE RECURSOS DO SUS - OUTROS PROGRAMAS FINANCIA	0.000.000	50.000,00		
2418.03.9.1	TRANSFERÊNCIA DE RECURSOS DO SUS - OUTROS PROGRAMAS FINANCIA	0.05.00	50.000,00		
2418.05.0.0	TRANSFERÊNCIAS DE RECURSOS DESTINADOS A PROGRAMAS DE EDUCAÇÃO	0.000.000	100.000,00		
2418.05.1.0	TRANSFERÊNCIAS DE RECURSOS DESTINADOS A PROGRAMAS DE EDUCAÇÃO	0.000.000	100.000,00		
2418.05.1.1	TRANSFERÊNCIAS DE RECURSOS DESTINADOS A PROGRAMAS DE EDUCAÇÃO	0.01.00	100.000,00		
2418.08.0.0	TRANSFERÊNCIAS ADVINDAS DE EMENDAS PARLAMENTARES INDIVIDUAIS	0.000.000	100.000,00		
2418.08.1.0	TRANSFERÊNCIAS ADVINDAS DE EMENDAS PARLAMENTARES INDIVIDUAIS	0.000.000	100.000,00		
2418.08.1.1	TRANSFERÊNCIAS ADVINDAS DE EMENDAS PARLAMENTARES INDIVIDUAIS	0.01.00	100.000,00		
2418.10.0.0	TRANSFERÊNCIA DE CONVÊNIO DA UNIÃO E DE SUAS ENTIDADES	0.000.000	380.000,00		
2418.10.1.0	TRANSFERÊNCIAS DE CONVÊNIO DA UNIÃO PARA O SISTEMA ÚNICO DE	0.000.000	50.000,00		
2418.10.1.1	TRANSFERÊNCIAS DE CONVÊNIO DA UNIÃO PARA O SISTEMA ÚNICO DE	0.05.00	50.000,00		
2418.10.2.0	TRANSFERÊNCIAS DE CONVÊNIO DA UNIÃO DESTINADAS A PROGRAMAS D	0.000.000	100.000,00		
2418.10.2.1	TRANSFERÊNCIAS DE CONVÊNIO DA UNIÃO DESTINADAS A PROGRAMAS D	0.01.00	100.000,00		
2418.10.5.0	TRANSFERÊNCIAS DE CONVÊNIO DA UNIÃO DESTINADAS A PROGRAMAS	0.000.000	50.000,00		
2418.10.5.1	TRANSFERÊNCIAS DE CONVÊNIO DA UNIÃO DESTINADAS A PROGRAMAS	0.01.00	50.000,00		
2418.10.6.0	TRANSFERÊNCIAS DE CONVÊNIO DA UNIÃO DESTINADAS A PROGRAMAS	0.000.000	50.000,00		
2418.10.6.1	TRANSFERÊNCIAS DE CONVÊNIO DA UNIÃO DESTINADAS A PROGRAMAS	0.01.00	50.000,00		
2418.10.7.0	TRANSFERÊNCIAS DE CONVÊNIO DA UNIÃO DESTINADAS A PROGRAMAS	0.000.000	80.000,00		
2418.10.7.1	TRANSFERÊNCIAS DE CONVÊNIO DA UNIÃO DESTINADAS A PROGRAMAS	0.01.00	80.000,00		
2418.10.9.0	OUTRAS TRANSFERÊNCIAS DE CONVÊNIO DA UNIÃO	0.000.000	50.000,00		
2418.10.9.1	OUTRAS TRANSFERÊNCIAS DE CONVÊNIO DA UNIÃO-PRINCIPAL	0.01.00	50.000,00		
2418.12.0.0	TRANSFERÊNCIAS DE RECURSOS DO FUNDO NACIONAL DE ASSISTÊNCIA	0.000.000	40.000,00		
2418.12.1.0	TRANSFERÊNCIAS DE RECURSOS DO FUNDO NACIONAL DE ASSISTÊNCIA	0.000.000	40.000,00		
2418.12.1.1	TRANSFERÊNCIAS DE RECURSOS DO FUNDO NACIONAL DE ASSISTÊNCIA	0.01.00	40.000,00		
2418.99.0.0	OUTRAS TRANSFERÊNCIAS DA UNIÃO	0.000.000	200.000,00		
2418.99.1.0	OUTRAS TRANSFERÊNCIAS DA UNIÃO	0.000.000	200.000,00		
2418.99.1.1	OUTRAS TRANSFERÊNCIAS DA UNIÃO-PRINCIPAL	0.01.00	200.000,00		
2420.00.0.0	TRANSFERÊNCIAS DOS ESTADOS E DO DISTRITO FEDERAL E DE SUAS E	0.000.000		960.000,00	
2428.00.0.0	TRANSFERÊNCIAS DOS ESTADOS, DISTRITO FEDERAL, E DE SUAS ENTI	0.000.000	960.000,00		
2428.03.0.0	TRANSFERÊNCIAS DE RECURSOS DO SISTEMA ÚNICO DE SAÚDE - SUS	0.000.000	50.000,00		
2428.03.1.0	TRANSFERÊNCIAS DE RECURSOS DO SISTEMA ÚNICO DE SAÚDE - SUS	0.000.000	50.000,00		
2428.03.1.1	TRANSFERÊNCIAS DE RECURSOS DO SISTEMA ÚNICO DE SAÚDE - SUS-P	0.02.00	50.000,00		

Orçamento Programa - Exercício de 2019
 RECEITAS SEGUNDO AS CATEGORIAS ECONOMICAS

Lei: , Data:

Código	Especificação	F.R.	Desdobramento	SubCategoria Fonte	Categoria Econômica
2428.05.0.0	TRANSFERÊNCIAS DE RECURSOS DESTINADOS A PROGRAMAS DE EDUCAÇÃO	0.000.000	50.000,00		
2428.05.1.0	TRANSFERÊNCIAS DE RECURSOS DESTINADOS A PROGRAMAS DE EDUCAÇÃO	0.000.000	50.000,00		
2428.05.1.1	TRANSFERÊNCIAS DE RECURSOS DESTINADOS A PROGRAMAS DE EDUCAÇÃO	0.01.00	50.000,00		
2428.10.0.0	TRANSFERÊNCIAS DE CONVÊNIO DOS ESTADOS E DO DISTRITO FEDERAL	0.000.000	770.000,00		
2428.10.1.0	TRANSFERÊNCIAS DE CONVÊNIO DOS ESTADOS PARA O SISTEMA ÚNICO	0.000.000	50.000,00		
2428.10.1.1	TRANSFERÊNCIAS DE CONVÊNIO DOS ESTADOS PARA O SISTEMA ÚNICO	0.02.00	50.000,00		
2428.10.2.0	TRANSFERÊNCIAS DE CONVÊNIO DOS ESTADOS DESTINADAS A PROGRAM	0.000.000	70.000,00		
2428.10.2.1	TRANSFERÊNCIAS DE CONVÊNIO DOS ESTADOS DESTINADAS A PROGRAM	0.01.00	70.000,00		
2428.10.5.0	TRANSFERÊNCIAS DE CONVÊNIO DOS ESTADOS DESTINADAS A PROGRAM	0.000.000	80.000,00		
2428.10.5.1	TRANSFERÊNCIAS DE CONVÊNIO DOS ESTADOS DESTINADAS A PROGRAM	0.01.00	80.000,00		
2428.10.6.0	TRANSFERÊNCIAS DE CONVÊNIO DOS ESTADOS DESTINADAS A PROGRAM	0.000.000	200.000,00		
2428.10.6.1	TRANSFERÊNCIAS DE CONVÊNIO DOS ESTADOS DESTINADAS A PROGRAM	0.01.00	200.000,00		
2428.10.7.0	TRANSFERÊNCIAS DE CONVÊNIO DOS ESTADOS DESTINADAS A PROGRAM	0.000.000	120.000,00		
2428.10.7.1	TRANSFERÊNCIAS DE CONVÊNIO DOS ESTADOS DESTINADAS A PROGRAM	0.01.00	120.000,00		
2428.10.9.0	OUTRAS TRANSFERÊNCIAS DE CONVÊNIO DOS ESTADOS	0.000.000	250.000,00		
2428.10.9.1	OUTRAS TRANSFERÊNCIAS DE CONVÊNIO DOS ESTADOS-PRINCIPAL	0.01.00	250.000,00		
2428.99.0.0	OUTRAS TRANSFERÊNCIAS DOS ESTADOS	0.000.000	90.000,00		
2428.99.1.0	OUTRAS TRANSFERÊNCIAS DOS ESTADOS	0.000.000	90.000,00		
2428.99.1.1	OUTRAS TRANSFERÊNCIAS DOS ESTADOS-PRINCIPAL	0.01.00	80.000,00		
2428.99.1.1	OUTRAS TRANSFERÊNCIAS DOS ESTADOS-PRINCIPAL	0.01.00	10.000,00		
9000.00.0.0	(R) DEDUÇÕES DA RECEITA	0.000.000			-3.338.000,00
9500.00.0.0	(R) DEDUÇÕES DO FUNDEB	0.000.000		-3.338.000,00	
9510.00.0.0	(R) DEDUÇÕES DO FUNDEB	0.000.000	-3.338.000,00		
9510.00.0.0	(R) DEDUÇÕES DO FUNDEB	0.000.000		-3.338.000,00	
9510.00.0.0	(R) DEDUÇÕES DO FUNDEB	0.01.00	-3.338.000,00		
Total das Receitas (exceto Intra-Orçamentárias)					36.243.000,00

7000.00.0.0	RECEITAS CORRENTES (INTRA)	0.000.000			1.725.000,00
7200.00.0.0	CONTRIBUIÇÕES (INTRA)	0.000.000		1.725.000,00	
7210.00.0.0	CONTRIBUIÇÕES SOCIAIS (INTRA)	0.000.000		1.725.000,00	
7215.00.0.0	CONTRIBUIÇÃO PARA O PLANO DE SEGURIDADE	0.000.000	1.725.000,00		
7215.01.0.0	CPSSS - SERVIDOR CIVIL (INTRA)	0.000.000	10.000,00		
7215.01.2.0	CPSSS - SERVIDOR CIVIL INATIVO (INTRA)	0.000.000	5.000,00		
7215.01.2.1	CPSSS - SERVIDOR CIVIL INATIVO-PRINCIPAL (IN	0.01.00	5.000,00		
7215.01.3.0	CPSSS - SERVIDOR CIVIL - PENSIONISTAS (INTR/	0.000.000	5.000,00		
7215.01.3.1	CPSSS - SERVIDOR CIVIL - PENSIONISTAS-PRINC	0.01.00	5.000,00		
7215.02.0.0	CPSSS PATRONAL (INTRA)	0.000.000	1.345.000,00		
7215.02.1.0	CPSSS PATRONAL - SERVIDOR CIVIL (INTRA)	0.000.000	1.345.000,00		
7215.02.1.1	CPSSS PATRONAL - SERVIDOR CIVIL-PRINCIPAL	0.01.00	20.000,00		
7215.02.1.1	CPSSS PATRONAL - SERVIDOR CIVIL-PRINCIPAL	0.01.00	10.000,00		
7215.02.1.1	CPSSS PATRONAL - SERVIDOR CIVIL-PRINCIPAL	0.01.00	1.305.000,00		
7215.02.1.2	CPSSS PATRONAL - SERVIDOR CIVIL-MULTAS E .	0.01.00	10.000,00		
7215.03.0.0	CPSSS - PARCELAMENTOS (INTRA)	0.000.000	370.000,00		
7215.03.1.0	CPSSS - PARCELAMENTOS (INTRA)	0.000.000	370.000,00		
7215.03.1.1	CPSSS - PARCELAMENTOS-PRINCIPAL (INTRA)	0.01.00	350.000,00		
7215.03.1.2	CPSSS - PARCELAMENTOS-MULTAS E JUROS DE	0.01.00	20.000,00		

Orçamento Programa - Exercício de 2019
RECEITAS SEGUNDO AS CATEGORIAS ECONOMICAS

Lei: , Data:

Código	Especificação	F.R.	Desdobramento	SubCategoria Fonte	Categoria Econômica
Total das Receitas (Intra-Orçamentárias)					1.725.000,00

TOTALIZAÇÃO DAS RECEITAS POR CATEGORIA ECONOMICA

RECEITA CORRENTE 36.124.000,00

RECEITA DE CAPITAL 1.844.000,00

Total Geral das Receitas 37.968.000,00



PREF. MUNIC. DE BARRA DE GUABIRABA
RUA MIGUEL TEIXEIRA, S/N - CNPJ:10120962/0001-38

Orçamento Programa - Exercício de 2018

TABELA EXPLICATIVA - LEGISLAÇÃO DA RECEITA
(Inc. III, § 1º, Art.2º)

Página 1
Lei: , Data:

Código	Discriminação	Legislação
1000.00.0.0.00	RECEITAS CORRENTES	
1100.00.0.0.00	IMPOSTOS, TAXAS E CONTRIBUIÇÕES DE MELHORIA	
1110.00.0.0.00	IMPOSTOS	
1112.00.0.0.00	IMPOSTOS SOBRE O PATRIMÔNIO	
1112.01.0.0.00	IMPOSTO SOBRE A PROPRIEDADE TERRITORIAL RURAL	
1112.01.1.0.00	IMPOSTO SOBRE A PROPRIEDADE TERRITORIAL RURAL - MUNICÍPIOS C	Código Tributário Municipal
1112.01.1.1.00	IMPOSTO SOBRE A PROPRIEDADE TERRITORIAL RURAL - MUNICÍPIOS C	
1113.00.0.0.00	IMPOSTOS SOBRE A RENDA E PROVENTOS DE QUALQUER NATUREZA	
1113.01.0.0.00	IMPOSTO SOBRE A RENDA DE PESSOA FÍSICA - IRPF	
1113.01.1.0.00	IMPOSTO SOBRE A RENDA DE PESSOA FÍSICA - IRPF	
1113.01.1.1.00	IMPOSTO SOBRE A RENDA DE PESSOA FÍSICA - IRPF - PRINCIPAL	Art. 158, I - Constituição Federal
1113.02.0.0.00	IMPOSTO SOBRE A RENDA DE PESSOA JURÍDICA - IRPJ - LÍQUIDA DE	
1113.02.1.0.00	IMPOSTO SOBRE A RENDA DE PESSOA JURÍDICA - IRPJ - LÍQUIDA DE	
1113.02.1.1.00	IMPOSTO SOBRE A RENDA DE PESSOA JURÍDICA - IRPJ - LÍQUIDA DE	Art. 158, I - Constituição Federal
1113.03.0.0.00	IMPOSTO SOBRE A RENDA - RETIDO NA FONTE	
1113.03.1.0.00	IMPOSTO SOBRE A RENDA - RETIDO NA FONTE - TRABALHO	
1113.03.1.1.00	IMPOSTO SOBRE A RENDA - RETIDO NA FONTE - TRABALHO - PRINCIP	Art. 158, I - Constituição Federal
1118.01.1.0.00	IMPOSTO SOBRE A PROPRIEDADE PREDIAL E TERRITORIAL URBANA	
1118.01.1.1.00	IMPOSTO SOBRE A PROPRIEDADE PREDIAL E TERRITORIAL URBANA - P	Código Tributário Municipal
1118.01.1.2.00	IMPOSTO SOBRE A PROPRIEDADE PREDIAL E TERRITORIAL URBANA - M	Código Tributário Municipal
1118.01.1.3.00	IMPOSTO SOBRE A PROPRIEDADE PREDIAL E TERRITORIAL URBANA - D	Código Tributário Municipal
1118.01.1.4.00	IMPOSTO SOBRE A PROPRIEDADE PREDIAL E TERRITORIAL URBANA - D	Código Tributário Municipal
1118.01.4.0.00	IMPOSTO SOBRE TRANSMISSÃO "INTER VIVOS" DE BENS IMÓVEIS E DE	
1118.01.4.1.00	IMPOSTO SOBRE TRANSMISSÃO "INTER VIVOS" DE BENS IMÓVEIS E DE	Art. 156, II - Constituição Federal
1118.01.4.2.00	IMPOSTO SOBRE TRANSMISSÃO "INTER VIVOS" DE BENS IMÓVEIS E DE	Código Tributário Municipal
1118.01.4.3.00	IMPOSTO SOBRE TRANSMISSÃO "INTER VIVOS" DE BENS IMÓVEIS E DE	Código Tributário Municipal
1118.01.4.4.00	IMPOSTO SOBRE TRANSMISSÃO "INTER VIVOS" DE BENS IMÓVEIS E DE	Código Tributário Municipal
1118.02.3.0.00	IMPOSTO SOBRE SERVIÇOS DE QUALQUER NATUREZA	
1118.02.3.1.01	IMPOSTO SOBRE SERVIÇOS DE QUALQUER NATUREZA - PRINCIPAL	Código Tributário Municipal
1118.02.3.1.02	IMPOSTO SOBRE SERVIÇOS DE QUALQUER NATUREZA - SUPER SIMPLES	Art. 158, I - Constituição Federal
1118.02.3.2.00	IMPOSTO SOBRE SERVIÇOS DE QUALQUER NATUREZA - MULTAS E JUROS	Código Tributário Municipal
1118.02.3.3.00	IMPOSTO SOBRE SERVIÇOS DE QUALQUER NATUREZA - DIVIDA ATIVA	Código Tributário Municipal
1118.02.3.4.00	IMPOSTO SOBRE SERVIÇOS DE QUALQUER NATUREZA - DIVIDA ATIVA -	Código Tributário Municipal
1120.00.0.0.00	TAXAS	
1121.00.0.0.00	TAXAS PELO EXERCÍCIO DO PODER DE POLÍCIA	



TABELA EXPLICATIVA - LEGISLAÇÃO DA RECEITA
(Inc. III, § 1º, Art.2º)

Código	Discriminação	Legislação
1121.01.0.0.00	TAXAS DE INSPEÇÃO, CONTROLE E FISCALIZAÇÃO	
1121.01.1.0.00	TAXAS DE INSPEÇÃO, CONTROLE E FISCALIZAÇÃO	
1121.01.1.1.01	TAXAS DE FISCALIZAÇÃO DE VIGILANCIA SANITÁRIA	Código Tributário Municipal
1121.01.1.1.02	TAXA DE LICENÇA PARA FUNCION. DE ESTABELECIMENTO COMERCIAL	Código Tributário Municipal
1121.01.1.1.03	TAXAS DE PUBLICIDADE COMERCIAL	Código Tributário Municipal
1121.01.1.1.04	TAXAS DE APREENSÃO E DEPÓSITO	Código Tributário Municipal
1121.01.1.1.05	TAXAS DE LICENÇA PARA EXECUÇÃO DE OBRAS	Código Tributário Municipal
1121.01.1.1.06	TAXA DE AUTORIZAÇÃO DE FUNCIONAMENTO DE TRANSPORTE	Código Tributário Municipal
1121.01.1.1.07	TAXA DE UTILIZAÇÃO DE ÁREA DE DOMÍNIO PÚBLICO	Código Tributário Municipal
1121.01.1.1.08	TAXA DE APROVAÇÃO DO PROJETO DE CONSTRUÇÃO CIVIL	Código Tributário Municipal
1121.01.1.1.09	TAXA DE FISCALIZAÇÃO DE APARELHOS DE TRANSPORTE	Código Tributário Municipal
1121.01.1.1.10	TAXA DE ALINHAMENTO E NIVELAMENTO	Código Tributário Municipal
1121.01.1.1.11	TAXA DE APREENSÃO, DEPÓSITO OU LIBERAÇÃO DE ANIMAIS	Código Tributário Municipal
1121.01.1.1.12	TAXA DE APREENSÃO, DEPÓSITO OU LIBERAÇÃO DE ANIMAIS	Código Tributário Municipal
1121.01.1.1.13	TAXAS PELA PRESTAÇÃO DE SERVIÇOS	Código Tributário Municipal
1122.00.0.0.00	TAXAS PELA PRESTAÇÃO DE SERVIÇOS	
1122.01.0.0.00	TAXAS PELA PRESTAÇÃO DE SERVIÇOS	
1122.01.1.0.00	TAXAS PELA PRESTAÇÃO DE SERVIÇOS	
1122.01.1.1.01	TAXAS DE SERVIÇOS CADASTRAIS	Código Tributário Municipal
1122.01.1.1.02	TAXA DE CEMITÉRIOS	Código Tributário Municipal
1122.01.1.1.03	TAXA DE LIMPEZA PÚBLICA	Código Tributário Municipal
1122.01.1.1.04	OUTRAS TAXAS PELA PRESTAÇÃO DE SERVIÇOS	Código Tributário Municipal
1130.00.0.0.00	CONTRIBUIÇÃO DE MELHORIA	
1138.00.0.0.00	CONTRIBUIÇÃO DE MELHORIA - ESPECIFICA EM	
1138.02.0.0.00	CONTRIBUIÇÃO DE MELHORIA PARA EXPANSÃO DA REDE DE ILUMINAÇÃO	
1138.02.1.0.00	CONTRIBUIÇÃO DE MELHORIA PARA EXPANSÃO DA REDE DE ILUMINAÇÃO	
1138.02.1.1.00	CONTRIBUIÇÃO DE MELHORIA PARA EXPANSÃO DA REDE DE ILUMINAÇÃO	Legislação Especifica
1138.99.0.0.00	OUTRAS CONTRIBUIÇÕES DE MELHORIA	
1138.99.1.0.00	OUTRAS CONTRIBUIÇÕES DE MELHORIA	
1138.99.1.1.00	OUTRAS CONTRIBUIÇÕES DE MELHORIA - PRINCIPAL	Legislação Especifica
1200.00.0.0.00	CONTRIBUIÇÕES	
1210.00.0.0.00	CONTRIBUIÇÕES SOCIAIS	
1210.04.0.0.00	CONTRIBUIÇÃO PARA O REGIME PRÓPRIO DE PREVIDÊNCIA SOCIAL - R	
1210.04.2.0.00	CONTRIBUIÇÃO DO SERVIDOR ATIVO CIVIL PARA O RPPS	
1210.04.2.1.01	CONTRIBUIÇÃO DO SERVIDOR ATIVO CIVIL PARA O RPPS- PREFEITURA	Legislação Especifica
1210.04.2.1.02	CONTRIBUIÇÃO DO SERVIDOR ATIVO CIVIL PARA O RPPS - FMS	Legislação Especifica



TABELA EXPLICATIVA - LEGISLAÇÃO DA RECEITA
(Inc. III, § 1º, Art. 2º)

Código	Discriminação	Legislação
1210.04.2.1.03	CONTRIBUIÇÃO DO SERVIDOR ATIVO CIVIL PARA O RPPS - OUTRAS	Legislação Especifica
1210.04.2.2.00	CONTRIBUIÇÃO DO SERVIDOR ATIVO CIVIL PARA O RPPS - MULTAS E	Legislação Especifica
1210.04.2.3.00	CONTRIBUIÇÃO DO SERVIDOR ATIVO CIVIL PARA O RPPS - DIVIDA AT	Legislação Especifica
1210.04.2.4.00	CONTRIBUIÇÃO DO SERVIDOR ATIVO CIVIL PARA O RPPS - DIVIDA AT	Legislação Especifica
1210.04.3.0.00	CONTRIBUIÇÃO DOS SERVIDORES INATIVOS CIVIS PARA O RPPS	Legislação Especifica
1210.04.3.1.00	CONTRIBUIÇÃO DO SERVIDORES INATIVOS CIVIS PARA O RPPS - PRIN	Legislação Especifica
1210.04.4.1.00	CONTRIBUIÇÃO DOS PENSIONISTAS CIVIS PARA O RPPS - PRINCIPAL	Legislação Especifica
1218.01.1.1.00	CONTRIBUIÇÃO PREVIDENCIÁRIA PARA AMORTIZAÇÃO DO DÉFICIT ATUA	Legislação Especifica
1300.00.0.0.00	RECEITA PATRIMONIAL	
1310.00.0.0.00	EXPLORAÇÃO DO PATRIMÔNIO IMOBILIÁRIO DO ESTADO	
1310.01.0.0.00	ALUGUÉIS, ARRENDAMENTOS, FOROS, LAUDÊMIOS, TARIFAS DE OCUPAÇ	
1310.01.1.0.00	ALUGUÉIS E ARRENDAMENTOS	
1310.01.1.1.01	ALUGUÉIS E ARRENDAMENTOS - IMÓVEIS URBANOS	Código Tributário Municipal
1310.01.1.1.02	ALUGUÉIS E ARRENDAMENTOS - IMÓVEIS RURAIS	Código Tributário Municipal
1310.01.1.1.03	ALUGUÉIS E ARRENDAMENTOS - ARRENDAMENTO DE IMÓVEIS	Código Tributário Municipal
1310.02.0.0.00	CONCESSÃO, PERMISSÃO, AUTORIZAÇÃO OU CESSÃO DO DIREITO DE US	
1310.02.1.0.00	CONCESSÃO, PERMISSÃO, AUTORIZAÇÃO OU CESSÃO DO DIREITO DE US	
1310.02.1.1.00	CONCESSÃO, PERMISSÃO, AUTORIZAÇÃO OU CESSÃO DO DIREITO DE US	Legislação Especifica
1310.02.1.1.00	CONCESSÃO, PERMISSÃO, AUTORIZAÇÃO OU CESSÃO DO DIREITO DE US	Legislação Especifica
1320.00.0.0.00	VALORES MOBILIÁRIOS	
1321.00.0.0.00	JUROS E CORREÇÕES MONETÁRIAS	
1321.00.1.0.00	REMUNERAÇÃO DE DEPÓSITOS BANCÁRIOS	
1321.00.1.1.01	REMUNERAÇÃO DE DEPÓSITOS BANCÁRIOS - FUNDEB	Art. 164 § 3º da CF/88 e art. 11 § 1º da Lei 4.320/64.
1321.00.1.1.02	REMUNERAÇÃO DE DEPÓSITOS BANCÁRIOS - FMS RECURSOS VINCULADOS	Art. 164 § 3º da CF/88 e art. 11 § 1º da Lei 4.320/64.
1321.00.1.1.04	REMUNERAÇÃO DE DEPÓSITOS BANCÁRIOS - EDUCAÇÃO	Art. 164 § 3º da CF/88 e art. 11 § 1º da Lei 4.320/64.
1321.00.1.1.05	REMUNERAÇÃO DE DEPÓSITOS BANCÁRIOS FMS RECURSOS VINCULADOS	Art. 164 § 3º da CF/88 e art. 11 § 1º da Lei 4.320/64.
1321.00.1.1.06	REMUNERAÇÃO DE DEPÓSITOS BANCÁRIOS FMS RECURSOS PRÓPRIOS	Art. 164 § 3º da CF/88 e art. 11 § 1º da Lei 4.320/64.
1321.00.1.1.07	REMUNERAÇÃO DE DEPÓSITOS BANCÁRIOS - RECURSOS PRÓPRIOS	Art. 164 § 3º da CF/88 e art. 11 § 1º da Lei 4.320/64.
1321.00.1.1.08	OUTROS REMUNERAÇÃO DE DEPÓSITOS BANCÁRIOS	Art. 164 § 3º da CF/88 e art. 11 § 1º da Lei 4.320/64.
1321.00.4.0.00	REMUNERAÇÃO DOS RECURSOS DO REGIME PRÓPRIO DE PREVIDÊNCIA SO	
1321.00.4.1.00	REMUNERAÇÃO DOS RECURSOS DO REGIME PRÓPRIO DE PREVIDÊNCIA SO	Art. 164 § 3º da CF/88 e art. 11 § 1º da Lei 4.320/64.
1329.00.0.0.00	OUTROS VALORES MOBILIÁRIOS	
1329.00.1.0.00	OUTROS VALORES MOBILIÁRIOS	
1329.00.1.1.00	OUTROS VALORES MOBILIÁRIOS - PRINCIPAL	Art. 164 § 3º da CF/88 e art. 11 § 1º da Lei 4.320/64.
1330.00.0.0.00	DELEGAÇÃO DE SERVIÇOS PÚBLICOS MEDIANTE CONCESSÃO, PERMISSÃO	
1331.00.0.0.00	DELEGAÇÃO PARA A PRESTAÇÃO DOS SERVIÇOS DE TRANSPORTE	



PREF. MUNIC. DE BARRA DE GUABIRABA
RUA MIGUEL TEIXEIRA, S/N - CNPJ:10120962/0001-38

Orçamento Programa - Exercício de 2018

TABELA EXPLICATIVA - LEGISLAÇÃO DA RECEITA
(Inc. III, § 1º, Art.2º)

Página 4
Lei, Data:

Código	Discriminação	Legislação
1331.01.0.0.00	DELEGAÇÃO PARA A PRESTAÇÃO DOS SERVIÇOS DE TRANSPORTE RODOVI	
1331.01.1.0.00	DELEGAÇÃO PARA A PRESTAÇÃO DOS SERVIÇOS DE TRANSPORTE RODOVI	
1331.01.1.1.00	DELEGAÇÃO PARA A PRESTAÇÃO DOS SERVIÇOS DE TRANSPORTE RODOVI	Legislação Especifica
1339.00.0.0.00	DEMAIS DELEGAÇÕES DE SERVIÇOS PÚBLICOS	
1339.99.0.0.00	OUTRAS DELEGAÇÕES DE SERVIÇOS PÚBLICOS	
1339.99.1.0.00	OUTRAS DELEGAÇÕES DE SERVIÇOS PÚBLICOS	
1339.99.1.1.00	OUTRAS DELEGAÇÕES DE SERVIÇOS PÚBLICOS - PRINCIPAL	Legislação Especifica
1360.00.0.0.00	CESSÃO DE DIREITOS	
1360.01.0.0.00	CESSÃO DO DIREITO DE OPERACIONALIZAÇÃO DE PAGAMENTOS	
1360.01.1.0.00	CESSÃO DO DIREITO DE OPERACIONALIZAÇÃO DE PAGAMENTOS	
1360.01.1.1.00	CESSÃO DO DIREITO DE OPERACIONALIZAÇÃO DE PAGAMENTOS - PRINC	Legislação Especifica
1600.00.0.0.00	RECEITA DE SERVIÇOS	
1610.00.0.0.00	SERVIÇOS ADMINISTRATIVOS E COMERCIAIS GERAIS	
1610.01.0.0.00	SERVIÇOS ADMINISTRATIVOS E COMERCIAIS GERAIS	
1610.01.1.0.00	SERVIÇOS ADMINISTRATIVOS E COMERCIAIS GERAIS	
1610.01.1.1.01	SERVIÇOS ADMINISTRATIVOS - VENDA DE EDITAIS	Legislação Especifica
1610.01.1.1.02	OUTROS SERVIÇOS ADMINISTRATIVOS E COMERCIAIS GERAIS	Legislação Especifica
1620.00.0.0.00	SERVIÇOS E ATIVIDADES REFERENTES À NAVEGAÇÃO E AO TRANSPORTE	
1620.02.0.0.00	SERVIÇOS DE TRANSPORTE	
1620.02.1.0.00	SERVIÇOS DE TRANSPORTE	
1620.02.1.1.00	SERVIÇOS DE TRANSPORTE - PRINCIPAL	Legislação Especifica
1630.00.0.0.00	SERVIÇOS E ATIVIDADES REFERENTES À SAÚDE	
1630.01.0.0.00	SERVIÇOS DE ATENDIMENTO À SAÚDE	
1630.01.1.0.00	SERVIÇOS DE ATENDIMENTO À SAÚDE	
1630.01.1.1.01	SERVIÇOS DE ATENDIMENTO À SAÚDE - SERVIÇOS HOSPITALARES	Legislação Especifica
1630.01.1.1.02	SERVIÇOS DE ATENDIMENTO RADIOLÓGICOS E LABORATORIAIS	Legislação Especifica
1630.01.1.1.03	SERVIÇOS DE ATENDIMENTO À SAÚDE - AMBULATORIAIS	Legislação Especifica
1630.01.1.1.04	OUTROS SERVIÇOS DE ATENDIMENTO À SAÚDE	Legislação Especifica
1700.00.0.0.00	TRANSFERÊNCIAS CORRENTES	
1710.00.0.0.00	TRANSFERÊNCIAS DA UNIÃO E DE SUAS ENTIDADES	
1718.00.0.0.00	TRANSFERÊNCIAS DA UNIÃO - ESPECÍFICA EM	
1718.01.0.0.00	PARTICIPAÇÃO NA RECEITA DA UNIÃO	
1718.01.2.0.00	COTA-PARTE DO FUNDO DE PARTICIPAÇÃO DOS MUNICÍPIOS - COTA ME	
1718.01.2.1.00	COTA-PARTE DO FUNDO DE PARTICIPAÇÃO DOS MUNICÍPIOS - COTA ME	Art. 159, I, b, da Constituição Federal.



PREF. MUNIC. DE BARRA DE GUABIRABA
RUA MIGUEL TEIXEIRA, S/N - CNPJ:10120962/0001-38

Orçamento Programa - Exercício de 2018

TABELA EXPLICATIVA - LEGISLAÇÃO DA RECEITA
(Inc. III, § 1º, Art.2º)

Página 5
Lei: , Data:

Código	Discriminação	Legislação
1718.01.3.0.00	COTA-PARTE DO FUNDO DE PARTICIPAÇÃO DO MUNICIPIOS - 1% COTA	
1718.01.3.1.00	COTA-PARTE DO FUNDO DE PARTICIPAÇÃO DO MUNICIPIOS - 1% COTA	Art. 159, I, b, da Constituição Federal.
1718.01.4.0.00	COTA-PARTE DO FUNDO DE PARTICIPAÇÃO DOS MUNICIPIOS - 1% COTA	
1718.01.4.1.00	COTA-PARTE DO FUNDO DE PARTICIPAÇÃO DOS MUNICIPIOS - 1% COTA	Art. 159, I, b, da Constituição Federal.
1718.01.5.0.00	COTA-PARTE DO IMPOSTO SOBRE A PROPRIEDADE TERRITORIAL RURAL	
1718.01.5.1.00	COTA-PARTE DO IMPOSTO SOBRE A PROPRIEDADE TERRITORIAL RURAL	Art. 158, II, da Constituição Federal.
1718.02.0.0.00	TRANSFERÊNCIA DA COMPENSAÇÃO FINANCEIRA PELA EXPLORAÇÃO DE R	
1718.02.6.0.00	COTA-PARTE DO FUNDO ESPECIAL DO PETRÓLEO - FEP	
1718.02.6.1.00	COTA-PARTE DO FUNDO ESPECIAL DO PETRÓLEO - FEP - PRINCIPAL	Lei Federal 7990/89.
1718.03.0.0.00	TRANSFERÊNCIA DE RECURSOS DO SISTEMA ÚNICO DE SAÚDE - SUS -	
1718.03.1.0.00	TRANSFERÊNCIA DE RECURSOS DO SISTEMA ÚNICO DE SAÚDE - SUS -	
1718.03.1.1.01	PAB FIXO	Constituição Federal Artigos 196 a 200. Lei nº 8.080/90 e 8142/90 e Decreto 1232/94.
1718.03.1.1.02	PROGRAMA DE SAÚDE DA FAMÍLIA - PSF	Constituição Federal Artigos 196 a 200. Lei nº 8.080/90 e 8142/90 e Decreto 1232/94.
1718.03.1.1.03	PROGRAMA AGENTES COMUNITÁRIOS DE SAÚDE - PACS	Constituição Federal Artigos 196 a 200. Lei nº 8.080/90 e 8142/90 e Decreto 1232/94.
1718.03.1.1.04	PROGRAMA SAÚDE BUCAL	Constituição Federal Artigos 196 a 200. Lei nº 8.080/90 e 8142/90 e Decreto 1232/94.
1718.03.1.1.05	COMPENSAÇÃO DE ESPECIFICIDADES REGIONAIS	Constituição Federal Artigos 196 a 200. Lei nº 8.080/90 e 8142/90 e Decreto 1232/94.
1718.03.1.1.06	INCENTIVO ATENÇÃO INTEGRADA A SAÚDE DO ADOLESCENTE	Constituição Federal Artigos 196 a 200. Lei nº 8.080/90 e 8142/90 e Decreto 1232/94.
1718.03.1.1.07	PROGRAMA DO NASF	Constituição Federal Artigos 196 a 200. Lei nº 8.080/90 e 8142/90 e Decreto 1232/94.
1718.03.1.1.08	PROGRAMA SAÚDE NA ESCOLA	Constituição Federal Artigos 196 a 200. Lei nº 8.080/90 e 8142/90 e Decreto 1232/94.
1718.03.1.1.09	PROGRAMA DO PMAQ	Constituição Federal Artigos 196 a 200. Lei nº 8.080/90 e 8142/90 e Decreto 1232/94.
1718.03.1.1.10	TRANSFERÊNCIA FUNDO ESTADUAL DE SAÚDE	Constituição Federal Artigos 196 a 200. Lei nº 8.080/90 e 8142/90 e Decreto 1232/94.
1718.03.1.1.11	OUTROS PROGRAMAS FINANCEIROS POR TRANSF. FUNDO A FUNDO	Constituição Federal Artigos 196 a 200. Lei nº 8.080/90 e 8142/90 e Decreto 1232/94.
1718.03.1.1.14	CENTRO DE ESPECIALIDADES ODONTOLÓGICAS - CEO	Constituição Federal Artigos 196 a 200. Lei nº 8.080/90 e 8142/90 e Decreto 1232/94.
1718.03.1.1.15	SERVIÇO DE ATENDIMENTO MÓVEL DE URGÊNCIA - SAMU	Constituição Federal Artigos 196 a 200. Lei nº 8.080/90 e 8142/90 e Decreto 1232/94.
1718.03.1.1.16	COMBATE AO CÂNCER DE COLO DE ÚTERO	Portaria GM/MS nº 1927/2004.
1718.03.1.1.17	CAMPANHA DE TERAPIA E PSICOTERAPIA - CAPS	Constituição Federal Artigos 196 a 200. Lei nº 8.080/90 e 8142/90 e Decreto 1232/94.
1718.03.1.1.18	CAMPANHA FISIOTERAPIA	Constituição Federal Artigos 196 a 200. Lei nº 8.080/90 e 8142/90 e Decreto 1232/94.



Código	Discriminação	Legislação
1718.03.1.1.19	ASSISTÊNCIA PRÉ - NATAL	Decreto 1232/94. Constituição Federal Artigos 196 a 200. Lei nº 8.080/90 e 8142/90 e Decreto 1232/94.
1718.03.1.1.20	PARTO HUMANIZADO	Constituição Federal Artigos 196 a 200. Lei nº 8.080/90 e 8142/90 e Decreto 1232/94.
1718.03.1.1.21	REDE CEGONHA - RCE/RCEG	Constituição Federal Artigos 196 a 200. Lei nº 8.080/90 e 8142/90 e Decreto 1232/94.
1718.03.1.1.22	BRASIL SEM MISÉRIA - BSOR-SM	Constituição Federal Artigos 196 a 200. Lei nº 8.080/90 e 8142/90 e Decreto 1232/94.
1718.03.1.1.23	VACINAÇÃO DO IDOSO	Constituição Federal Artigos 196 a 200. Lei nº 8.080/90 e 8142/90 e Decreto 1232/94.
1718.03.1.1.24	VIGILANCIA SANITARIA PARTE ANVISA	Decreto 1232/94. Constituição Federal Artigos 196 a 200. Lei nº 8.080/90 e 8142/90 e Decreto 1232/94.
1718.03.1.1.25	PISO VIG. EM SAUDE - PVS	Constituição Federal Artigos 196 a 200. Lei nº 8.080/90 e 8142/90 e Decreto 1232/94.
1718.03.1.1.26	PROGRAMA DE ASSISTÊNCIA FARMACEUTICA	Constituição Federal Artigos 196 a 200. Lei nº 8.080/90 e 8142/90 e Decreto 1232/94.
1718.03.1.1.27	OUTROS PROGRAMAS FINANCEIROS POR TRANSFERENCIA FUNDO A FUNDO	Constituição Federal Artigos 196 a 200. Lei nº 8.080/90 e 8142/90 e Decreto 1232/94.
1718.03.1.1.28	TETO FINANCEIRO - MAC	Constituição Federal Artigos 196 a 200. Lei nº 8.080/90 e 8142/90 e Decreto 1232/94.
1718.04.0.0.00	TRANSFERÊNCIAS DE RECURSOS DO FUNDO NACIONAL DE ASSISTENCIA	
1718.04.1.0.00	TRANSFERÊNCIAS DE RECURSOS DO FUNDO NACIONAL DE ASSISTENCIA	
1718.04.1.1.01	TRANSFERÊNCIAS DE REC. DO FNAS PROG. PRIMEIRA INFANCIA SUAS	Lei Federal nº 8742/93
1718.04.1.1.02	TRANSFERÊNCIAS DE RECURSOS DO FNAS - SCFV	Lei Federal nº 8742/93
1718.04.1.1.03	TRANSFERÊNCIAS DE REC. FUNDO NACIONAL DE ASSISTENCIA - CREAS	Lei Federal nº 8742/93
1718.04.1.1.04	TRANSFERÊNCIAS FNAS- INDICE DE GESTAO DESCENTRALIZADA SUAS	Lei Federal nº 8742/93
1718.04.1.1.05	TRANSFERÊNCIAS DO FNAS- IGDBF - PROGRAMA BOLSA FAMILIA	Lei Federal nº 8742/93
1718.04.1.1.06	OUTRAS TRANSFERÊNCIAS REC. DO FUNDO NACIONAL DE ASSISTENCIA	Lei Federal nº 8742/93
1718.05.0.0.00	TRANSFERÊNCIAS DE RECURSOS DO FUNDO NACIONAL DO DESENVOLVIME	
1718.05.1.0.00	TRANSFERÊNCIAS DO SALÁRIO-EDUCAÇÃO	
1718.05.1.1.00	TRANSFERÊNCIAS DO SALÁRIO-EDUCAÇÃO - PRINCIPAL	Leis Federais nº 9.766/98 e nº 10.832/03.
1718.05.2.0.00	TRANSFERÊNCIAS DIRETAS DO FNDE REFERENTES AO PROGRAMA DINHEI	
1718.05.2.1.00	TRANSFERÊNCIAS DIRETAS DO FNDE REFERENTES AO PROGRAMA DINHEI	Legislação Específica
1718.05.3.0.00	TRANSFERÊNCIAS DIRETAS DO FNDE REFERENTES AO PROGRAMA NACION	
1718.05.3.1.01	TRANSFERÊNCIAS DIRETAS DO FNDE - PNAE PRÉ-ESCOLAR	Lei Federal 9533/97 e Medida Provisória 2178-36/01.
1718.05.3.1.02	TRANSFERÊNCIAS DIRETAS DO FNDE - PNAE CRECHE	Lei Federal 9533/97 e Medida Provisória 2178-36/01.
1718.05.3.1.03	TRANSFERÊNCIAS DIRETAS DO FNDE - PNAE EJA	Lei Federal 9533/97 e Medida Provisória 2178-36/01.
1718.05.3.1.04	TRANSFERÊNCIAS DIRETAS DO FNDE - PNAE ENSINO FUNDAMENTAL	Lei Federal 9533/97 e Medida Provisória 2178-36/01.
1718.05.3.1.05	OUTRAS TRANSFERÊNCIAS DIRETAS DO FNDE REFERENTES AO PNAE	Lei Federal 9533/97 e Medida Provisória 2178-36/01.



PREF. MUNIC. DE BARRA DE GUABIRABA
RUA MIGUEL TEIXEIRA, S/N - CNPJ:10120962/0001-38

Orçamento Programa - Exercício de 2018

TABELA EXPLICATIVA - LEGISLAÇÃO DA RECEITA

(Inc. III, § 1º, Art.2º)

Página 7
Lei, Data:

Código	Discriminação	Legislação
1718.05.4.0.00	TRANSFERÊNCIAS DIRETAS DO FNDE REFERENTES AO PROGRAMA NACION	
1718.05.4.1.01	TRANSFERÊNCIAS DIRETAS DO FNDE REFERENTES AO PNATE INFANTIL	Legislação Especifica
1718.05.4.1.02	TRANSFERÊNCIAS DIRETAS DO FNDE REFERENTES PNATE FUNDAMENTAL	Leis Federais 10709/03 e 10880/04.
1718.05.4.1.03	TRANSFERÊNCIAS DIRETAS DO FNDE REFERENTES AO PNATE MÉDIO	Legislação Especifica
1718.05.9.0.00	OUTRAS TRANSFERÊNCIAS DIRETAS DO FUNDO NACIONAL DO DESENVOLV	
1718.05.9.1.00	OUTRAS TRANSFERÊNCIAS DIRETAS DO FUNDO NACIONAL DO DESENVOLV	Legislação Especifica
1718.06.0.0.00	TRANSFERÊNCIA FINANCEIRA DO ICMS - DESONERAÇÃO - L.C. Nº 87/	
1718.06.1.0.00	TRANSFERÊNCIA FINANCEIRA DO ICMS - DESONERAÇÃO - L.C. Nº 87/	
1718.06.1.1.00	TRANSFERÊNCIA FINANCEIRA DO ICMS - DESONERAÇÃO - L.C. Nº 87/	Lei Complementar Federal nº 87/96
1718.10.0.0.00	TRANSFERÊNCIAS DE CONVÊNIO DA UNIÃO E DE SUAS ENTIDADES	
1718.10.1.0.00	TRANSFERÊNCIAS DE CONVÊNIO DA UNIÃO PARA O SISTEMA ÚNICO DE	
1718.10.1.1.00	TRANSFERÊNCIAS DE CONVÊNIO DA UNIÃO PARA O SISTEMA ÚNICO DE	Constituição Federal Artigos 196 a 200. Lei nº 8.080/90 e 8142/90 e Decreto 1232/94.
1718.10.2.0.00	TRANSFERÊNCIAS DE CONVÊNIO DA UNIÃO DESTINADAS A PROGRAMAS	
1718.10.2.1.00	TRANSFERÊNCIAS DE CONVÊNIO DA UNIÃO DESTINADAS A PROGRAMAS	Art. 116, Lei Federal nº 8.666/93
1718.10.3.0.00	TRANSFERÊNCIAS DE CONVÊNIO DA UNIÃO DESTINADAS A PROGRAMAS	
1718.10.3.1.00	TRANSFERÊNCIAS DE CONVÊNIO DA UNIÃO DESTINADAS A PROGRAMAS	Legislação Especifica
1718.10.4.0.00	TRANSFERÊNCIAS DE CONVÊNIO DA UNIÃO DESTINADAS A PROGRAMAS	
1718.10.4.1.00	TRANSFERÊNCIAS DE CONVÊNIO DA UNIÃO DESTINADAS A PROGRAMAS	Art. 116, Lei Federal nº 8.666/93
1718.10.5.0.00	TRANSFERÊNCIAS DE CONVÊNIO DA UNIÃO DESTINADAS A PROGRAMAS	
1718.10.5.1.00	TRANSFERÊNCIAS DE CONVÊNIO DA UNIÃO DESTINADAS A PROGRAMAS	Art. 116, Lei Federal nº 8.666/93
1718.10.9.0.00	OUTRAS TRANSFERÊNCIAS DE CONVÊNIO DA UNIÃO	
1718.10.9.1.00	OUTRAS TRANSFERÊNCIAS DE CONVÊNIO DA UNIÃO - PRINCIPAL	Art. 116, Lei Federal nº 8.666/93
1718.99.0.0.00	OUTRAS TRANSFERÊNCIAS DA UNIÃO	
1718.99.1.0.00	OUTRAS TRANSFERÊNCIAS DA UNIÃO - PRINCIPAL	Legislação Especifica
1720.00.0.0.00	TRANSFERÊNCIAS DOS ESTADOS E DO DISTRITO FEDERAL E DE SUAS E	
1728.00.0.0.00	TRANSFERÊNCIAS DOS ESTADOS - ESPECÍFICA EM	
1728.01.0.0.00	PARTICIPAÇÃO NA RECEITA DOS ESTADOS	
1728.01.1.0.00	COTA-PARTE DO ICMS	
1728.01.1.1.00	COTA-PARTE DO ICMS - PRINCIPAL	Art. 158, IV - Constituição Federal
1728.01.2.0.00	COTA-PARTE DO IPVA	
1728.01.2.1.00	COTA-PARTE DO IPVA - PRINCIPAL	Art. 158, III - Constituição Federal
1728.01.3.0.00	COTA-PARTE DO IPI - MUNICÍPIOS	
1728.01.3.1.00	COTA-PARTE DO IPI - MUNICÍPIOS - PRINCIPAL	Lei Complementar Federal nº 61/89, Lei Federal 8.016/90 e CF



PREF. MUNIC. DE BARRA DE GUABIRABA
RUA MIGUEL TEIXEIRA, S/N - CNPJ: 10120962/0001-38

Orçamento Programa - Exercício de 2018

TABELA EXPLICATIVA - LEGISLAÇÃO DA RECEITA

(Inc. III, § 1º, Art.2º)

Página 8
Lei, Data:

Código	Discriminação	Legislação
1728.01.4.0.00	COTA-PARTE DA CONTRIBUIÇÃO DE INTERVENÇÃO NO DOMÍNIO ECONÔMICO	Legislação Específica
1728.01.4.1.00	COTA-PARTE DA CONTRIBUIÇÃO DE INTERVENÇÃO NO DOMÍNIO ECONÔMICO	Legislação Específica
1728.01.5.0.00	OUTRAS PARTICIPAÇÕES NA RECEITA DOS ESTADOS	Legislação Específica
1728.01.5.1.00	OUTRAS PARTICIPAÇÕES NA RECEITA DOS ESTADOS - PRINCIPAL	Legislação Específica
1728.10.0.0.00	TRANSFERÊNCIA DE CONVENIOS DOS ESTADOS E DO DISTRITO FEDERAL	
1728.10.1.0.00	TRANSFERÊNCIAS DE CONVENIO DOS ESTADOS PARA O SISTEMA ÚNICO	Constituição Federal Artigos 196 a 200. Lei nº 8.080/90 e 8142/90 e Decreto 1232/94.
1728.10.1.1.00	TRANSFERÊNCIAS DE CONVENIO DOS ESTADOS PARA O SISTEMA ÚNICO	
1728.10.2.0.00	TRANSFERÊNCIAS DE CONVENIO DOS ESTADOS DESTINADAS A PROGRAMA	Art. 116, Lei Federal nº 8.666/93
1728.10.2.1.00	TRANSFERÊNCIAS DE CONVENIO DOS ESTADOS DESTINADAS A PROGRAMA	
1728.10.9.0.00	OUTRAS TRANSFERÊNCIAS DE CONVENIO DOS ESTADOS	Legislação Específica
1728.10.9.1.00	OUTRAS TRANSFERÊNCIAS DE CONVENIO DOS ESTADOS - PRINCIPAL	Legislação Específica
1728.10.9.1.02	OUTRAS TRANSFERÊNCIAS DE CONVENIO DOS ESTADOS - FMAS	Legislação Específica
1740.00.0.0.00	TRANSFERÊNCIAS DE INSTITUIÇÕES PRIVADAS	
1740.00.1.0.00	TRANSFERÊNCIAS DE INSTITUIÇÕES PRIVADAS	
1740.00.1.1.00	TRANSFERÊNCIAS DE INSTITUIÇÕES PRIVADAS - PRINCIPAL	Art. 116, Lei Federal nº 8.666/93
1750.00.0.0.00	TRANSFERÊNCIAS DE OUTRAS INSTITUIÇÕES PÚBLICAS	
1758.00.0.0.00	TRANSFERÊNCIAS DE OUTRAS INSTITUIÇÕES PÚBLICAS - ESPECÍFICA	
1758.01.0.0.00	TRANSFERÊNCIAS DE RECURSOS DO FUNDO DE MANUTENÇÃO E DESENVOL	
1758.01.1.0.00	TRANSFERÊNCIAS DE RECURSOS DO FUNDO DE MANUTENÇÃO E DESENVOL	
1758.01.1.1.01	FUNDEB - Contribuição de FPE p/ Formação	Leis Federais nº 9.424/96 e nº 11.494/07.
1758.01.1.1.02	Contribuição de Rec. do FUNDEB - Participação no FPM	Leis Federais nº 9.424/96 e nº 11.494/07.
1758.01.1.1.04	Contribuição do IPI P/ Formação do FUNDEB	Leis Federais nº 9.424/96 e nº 11.494/07.
1758.01.1.1.05	Contrib. Lei 87/96 p/ Formação - FUNDEB	Leis Federais nº 9.424/96 e nº 11.494/07.
1758.01.1.1.06	Cont. de rec. do FUNDEB - Parcela do ICMS	Leis Federais nº 9.424/96 e nº 11.494/07.
1758.01.1.1.07	Cont. de rec. do FUNDEB - Parcela IPVA	Leis Federais nº 9.424/96 e nº 11.494/07.
1758.01.1.1.08	Contribuição de Rec. do FUNDEB - Parcela ITR	Leis Federais nº 9.424/96 e nº 11.494/07.
1758.01.1.1.09	Contribuição ITCMD para o FUNDEB	Leis Federais nº 9.424/96 e nº 11.494/07.
1758.01.2.0.00	TRANSFERÊNCIAS DE RECURSOS DA COMPLEMENTAÇÃO DA UNIÃO AO FUN	
1758.01.2.1.00	TRANSFERÊNCIAS DE RECURSOS DA COMPLEMENTAÇÃO DA UNIÃO AO FUN	Leis Federais nº 9.424/96 e nº 11.494/07.
1758.99.0.0.00	OUTRAS TRANSFERÊNCIAS MULTIGOVERNAMENTAIS	
1758.99.1.0.00	OUTRAS TRANSFERÊNCIAS MULTIGOVERNAMENTAIS	
1758.99.1.1.00	OUTRAS TRANSFERÊNCIAS MULTIGOVERNAMENTAIS - PRINCIPAL	Leis Federais nº 9.424/96 e nº 11.494/07.
1760.00.0.0.00	TRANSFERÊNCIAS DO EXTERIOR	
1760.00.1.0.00	TRANSFERÊNCIAS DO EXTERIOR	
1760.00.1.1.00	TRANSFERÊNCIAS DO EXTERIOR - PRINCIPAL	Art. 116, Lei Federal nº 8.666/93



PREF. MUNIC. DE BARRA DE GUABIRABA
RUA MIGUEL TEIXEIRA, S/N - CNPJ:10120962/0001-38

Orçamento Programa - Exercício de 2018

TABELA EXPLICATIVA - LEGISLAÇÃO DA RECEITA

(Inc. III, § 1º, Art.2º)

Página 9
Lei: Data:

Código	Discriminação	Legislacao
1900.00.0.0.0.0	OUTRAS RECEITAS CORRENTES	
1920.00.0.0.0.0	INDENIZACÖES, RESTITUIÇÖES E RESSARCIMENTOS	
1921.00.0.0.0.0	INDENIZACÖES	
1921.99.0.0.0.0	OUTRAS INDENIZACÖES	
1921.99.1.0.0.0	OUTRAS INDENIZACÖES	
1921.99.1.1.01	OUTRAS INDENIZACÖES - PREFEITURA	Código Tributário Municipal
1921.99.1.1.02	OUTRAS INDENIZACÖES - FMS	Código Tributário Municipal
1921.99.1.1.03	OUTRAS INDENIZACÖES - RPPS	Código Tributário Municipal
1921.99.1.1.04	OUTRAS INDENIZACÖES - FMAS	Código Tributário Municipal
1922.00.0.0.0.0	RESTITUIÇÖES	
1922.99.0.0.0.0	OUTRAS RESTITUIÇÖES	
1922.99.1.0.0.0	OUTRAS RESTITUIÇÖES	
1922.99.1.1.01	OUTRAS RESTITUIÇÖES - PREFEITURA	Código Tributário Municipal
1922.99.1.1.02	OUTRAS RESTITUIÇÖES - FMS	Código Tributário Municipal
1922.99.1.1.03	OUTRAS RESTITUIÇÖES - RPPS	Código Tributário Municipal
1922.99.1.1.04	OUTRAS RESTITUIÇÖES - FMAS	Código Tributário Municipal
1990.00.0.0.0.0	DEMAIS RECEITAS CORRENTES	
1990.03.0.0.0.0	COMPENSAÇÖES FINANCEIRAS ENTRE O REGIME GERAL E OS REGIMES P	
1990.03.1.0.0.0	COMPENSAÇÖES FINANCEIRAS ENTRE O REGIME GERAL E OS REGIMES P	
1990.03.1.1.00	COMPENSAÇÖES FINANCEIRAS ENTRE O REGIME GERAL E OS REGIMES P	Código Tributário Municipal
1990.99.0.0.0.0	OUTRAS RECEITAS	
1990.99.1.0.0.0	OUTRAS RECEITAS - PRIMÁRIAS	
1990.99.1.1.00	OUTRAS RECEITAS - PRIMÁRIAS - PRINCIPAL	Código Tributário Municipal
1990.99.1.2.00	OUTRAS RECEITAS - PRIMÁRIAS - MULTAS E JUROS	Código Tributário Municipal
2000.00.0.0.0.0	RECEITAS DE CAPITAL	
2100.00.0.0.0.0	OPERAÇÖES DE CRÉDITO	
2110.00.0.0.0.0	OPERAÇÖES DE CRÉDITO - MERCADO INTERNO	
2119.00.0.0.0.0	OUTRAS OPERAÇÖES DE CRÉDITO - MERCADO INTERNO	
2119.00.1.0.0.0	OUTRAS OPERAÇÖES DE CRÉDITO - MERCADO INTERNO	
2119.00.1.1.00	OUTRAS OPERAÇÖES DE CRÉDITO - MERCADO INTERNO - PRINCIPAL	Código Tributário Municipal
2200.00.0.0.0.0	ALIENAÇÄO DE BENS	
2210.00.0.0.0.0	ALIENAÇÄO DE BENS MÖVEIS	
2213.00.0.0.0.0	ALIENAÇÄO DE BENS MÖVEIS E SEMOVENTES	
2213.00.1.0.0.0	ALIENAÇÄO DE BENS MÖVEIS E SEMOVENTES	

Código Tributário Municipal



PREF. MUNIC. DE BARRA DE GUABIRABA
RUA MIGUEL TEIXEIRA, S/N - CNPJ:10120962/0001-38

Orçamento Programa - Exercício de 2018

TABELA EXPLICATIVA - LEGISLAÇÃO DA RECEITA

(Inc. III, § 1º, Art.2º)

Página 10
Lei, Data:

Código	Discriminação	Legislacao
2213.00.1.1.00	ALIENAÇÃO DE BENS MÓVEIS E SEMOVENTES - PRINCIPAL	
2220.00.0.0.00	ALIENAÇÃO DE BENS IMÓVEIS	
2220.00.1.0.00	ALIENAÇÃO DE BENS IMÓVEIS	
2220.00.1.1.00	ALIENAÇÃO DE BENS IMÓVEIS - PRINCIPAL	Código Tributário Municipal
2400.00.0.0.00	TRANSFERÊNCIAS DE CAPITAL	
2410.00.0.0.00	TRANSFERÊNCIAS DA UNIÃO E DE SUAS ENTIDADES	
2418.00.0.0.00	TRANSFERÊNCIAS DA UNIÃO	
2418.03.0.0.00	TRANSFERÊNCIAS DE RECURSOS DO SISTEMA ÚNICO DE SAÚDE - SUS	
2418.03.1.0.00	TRANSFERÊNCIAS DE RECURSOS DO SISTEMA ÚNICO DE SAÚDE - SUS	
2418.03.1.1.00	TRANSFERÊNCIAS DE RECURSOS DO SISTEMA ÚNICO DE SAÚDE - SUS -	Legislação Especifica e Constituição Federal
2418.05.0.0.00	TRANSFERÊNCIAS DE RECURSOS DESTINADOS A PROGRAMAS DE EDUCAÇÃO	
2418.05.1.0.00	TRANSFERÊNCIAS DE RECURSOS DESTINADOS A PROGRAMAS DE EDUCAÇÃO	
2418.05.1.1.00	TRANSFERÊNCIAS DE RECURSOS DESTINADOS A PROGRAMAS DE EDUCAÇÃO	Legislação Especifica e Constituição Federal
2418.10.0.0.00	TRANSFERÊNCIAS DE CONVÊNIO DA UNIÃO E DE SUAS ENTIDADES	
2418.10.1.0.00	TRANSFERÊNCIAS DE CONVÊNIO DA UNIÃO PARA O SISTEMA ÚNICO DE	Legislação Especifica e Constituição Federal
2418.10.1.1.00	TRANSFERÊNCIAS DE CONVÊNIO DA UNIÃO PARA O SISTEMA ÚNICO DE	Legislação Especifica e Constituição Federal
2418.10.2.0.00	TRANSFERÊNCIAS DE CONVÊNIO DA UNIÃO DESTINADAS A PROGRAMAS D	
2418.10.2.1.00	TRANSFERÊNCIAS DE CONVÊNIO DA UNIÃO DESTINADAS A PROGRAMAS D	Legislação Especifica e Constituição Federal
2418.10.5.0.00	TRANSFERÊNCIAS DE CONVÊNIO DA UNIÃO DESTINADAS A PROGRAMAS	
2418.10.5.1.00	TRANSFERÊNCIAS DE CONVÊNIO DA UNIÃO DESTINADAS A PROGRAMAS	Legislação Especifica e Constituição Federal
2418.10.6.0.00	TRANSFERÊNCIAS DE CONVÊNIO DA UNIÃO DESTINADAS A PROGRAMAS	
2418.10.6.1.00	TRANSFERÊNCIAS DE CONVÊNIO DA UNIÃO DESTINADAS A PROGRAMAS	Legislação Especifica e Constituição Federal
2418.10.7.0.00	TRANSFERÊNCIAS DE CONVÊNIO DA UNIÃO DESTINADAS A PROGRAMAS	
2418.10.7.1.00	TRANSFERÊNCIAS DE CONVÊNIO DA UNIÃO DESTINADAS A PROGRAMAS	Legislação Especifica e Constituição Federal
2418.10.9.0.00	OUTRAS TRANSFERÊNCIAS DE CONVÊNIO DA UNIÃO	
2418.10.9.1.00	OUTRAS TRANSFERÊNCIAS DE CONVÊNIO DA UNIÃO - PRINCIPAL	Legislação Especifica e Constituição Federal
2418.99.0.0.00	OUTRAS TRANSFERÊNCIAS DA UNIÃO	
2418.99.1.0.00	OUTRAS TRANSFERÊNCIAS DA UNIÃO	
2418.99.1.1.00	OUTRAS TRANSFERÊNCIAS DA UNIÃO - PRINCIPAL	Legislação Especifica e Constituição Federal
2420.00.0.0.00	TRANSFERÊNCIAS DOS ESTADOS E DO DISTRITO FEDERAL E DE SUAS E	
2428.00.0.0.00	TRANSFERÊNCIAS DOS ESTADOS, DISTRITO FEDERAL, E DE SUAS ENTI	
2428.03.0.0.00	TRANSFERÊNCIAS DE RECURSOS DO SISTEMA ÚNICO DE SAÚDE - SUS	
2428.03.1.0.00	TRANSFERÊNCIAS DE RECURSOS DO SISTEMA ÚNICO DE SAÚDE - SUS	
2428.03.1.1.00	TRANSFERÊNCIAS DE RECURSOS DO SISTEMA ÚNICO DE SAÚDE - SUS -	Legislação Especifica e Constituição Federal
2428.05.0.0.00	TRANSFERÊNCIAS DE RECURSOS DESTINADOS A PROGRAMAS DE EDUCAÇÃO	



PREF. MUNIC. DE BARRA DE GUABIRABA
RUA MIGUEL TEIXEIRA, S/N - CNPJ:10120962/0001-38

Orçamento Programa - Exercício de 2018

TABELA EXPLICATIVA - LEGISLAÇÃO DA RECEITA

(Inc. III, § 1º, Art.2º)

Página 11
Lei, Data:

Código	Discriminação	Legislação
2428.05.1.0.00	TRANSFERÊNCIAS DE RECURSOS DESTINADOS A PROGRAMAS DE EDUCAÇÃO	
2428.05.1.1.00	TRANSFERÊNCIAS DE RECURSOS DESTINADOS A PROGRAMAS DE EDUCAÇÃO	Legislação Especifica e Constituição Federal
2428.10.0.0.00	TRANSFERÊNCIAS DE CONVENIOS DOS ESTADOS E DO DISTRITO FEDERA	
2428.10.1.0.00	TRANSFERÊNCIAS DE CONVENIOS DOS ESTADOS PARA O SISTEMA ÚNICO	Legislação Especifica e Constituição Federal
2428.10.2.0.00	TRANSFERÊNCIAS DE CONVENIOS DOS ESTADOS PARA O SISTEMA ÚNICO	Legislação Especifica e Constituição Federal
2428.10.2.1.00	TRANSFERÊNCIAS DE CONVENIOS DOS ESTADOS DESTINADAS A PROGRAM	Legislação Especifica e Constituição Federal
2428.10.5.0.00	TRANSFERÊNCIAS DE CONVENIOS DOS ESTADOS DESTINADAS A PROGRAM	Legislação Especifica e Constituição Federal
2428.10.5.1.00	TRANSFERÊNCIAS DE CONVENIOS DOS ESTADOS DESTINADAS A PROGRAM	Legislação Especifica e Constituição Federal
2428.10.6.0.00	TRANSFERÊNCIAS DE CONVENIOS DOS ESTADOS DESTINADAS A PROGRAM	Legislação Especifica e Constituição Federal
2428.10.6.1.00	TRANSFERÊNCIAS DE CONVENIOS DOS ESTADOS DESTINADAS A PROGRAM	Legislação Especifica e Constituição Federal
2428.10.7.0.00	TRANSFERÊNCIAS DE CONVENIOS DOS ESTADOS DESTINADAS A PROGRAM	Legislação Especifica e Constituição Federal
2428.10.7.1.00	TRANSFERÊNCIAS DE CONVENIOS DOS ESTADOS DESTINADAS A PROGRAM	Legislação Especifica e Constituição Federal
2428.10.9.0.00	OUTRAS TRANSFERÊNCIAS DE CONVENIO DOS ESTADOS	
2428.10.9.1.00	OUTRAS TRANSFERÊNCIAS DE CONVENIO DOS ESTADOS - PRINCIPAL	Legislação Especifica e Constituição Federal
2428.99.0.0.00	OUTRAS TRANSFERÊNCIAS DOS ESTADOS	
2428.99.1.0.00	OUTRAS TRANSFERÊNCIAS DOS ESTADOS - PRINCIPAL	Legislação Especifica e Constituição Federal
7000.00.0.0.00	RECEITAS CORRENTES (INTRA)	
7200.00.0.0.00	CONTRIBUIÇÕES (INTRA)	
7210.00.0.0.00	CONTRIBUIÇÕES SOCIAIS (INTRA)	
7210.04.0.0.00	CONTRIBUIÇÃO PARA O REGIME PRÓPRIO DE PREVIDÊNCIA SOCIAL - R	
7210.04.1.0.00	CONTRIBUIÇÃO PATRONAL DE SERVIDOR ATIVO CIVIL PARA O RPPS (I	
7210.04.1.1.01	CONTRIBUIÇÃO PATRONAL DE SERV. ATIVO PARA O RPPS-PREFEITURA	Legislação Especifica
7210.04.1.1.02	CONTRIBUIÇÃO PATRONAL DE SERV. ATIVO CIVIL PARA O RPPS-FMS	Legislação Especifica
7210.04.1.1.03	CONTRIBUIÇÃO PATRONAL DE SERV. ATIVO PARA O RPPS - OUTRAS	Legislação Especifica
7210.04.1.2.00	CONTRIBUIÇÃO PATRONAL DE SERVIDOR ATIVO CIVIL PARA O RPPS -	Legislação Especifica
7210.04.3.0.00	CONTRIBUIÇÃO DOS SERVIDORES INATIVOS CIVIS PARA O RPPS (INTR	
7210.04.3.1.00	CONTRIBUIÇÃO DOS SERVIDORES INATIVOS CIVIS PARA O RPPS - PRIN	Legislação Especifica
7210.04.4.1.00	CONTRIBUIÇÃO DOS PENSIONISTAS CIVIS PARA O RPPS - PRINCIPAL	Legislação Especifica
7218.01.1.1.00	CONTRIBUIÇÃO PREVIDENCIÁRIA PARA AMORTIZAÇÃO DO DÉFICIT ATUA	Legislação Especifica
9000.00.0.0.00	(R) DEDUÇÕES DA RECEITA	
9500.00.0.0.00	(R) DEDUÇÕES DO FUNDEB	
9510.00.0.0.00	(R) DEDUÇÕES DO FUNDEB	Dedução das Receitas para Formação do FUNDEB

NATUREZA DA DESPESA - CONSOLIDAÇÃO GERAL

Código	Especificação	Elemento	Modalidade	Grupo	Categoria Econômica
30.00.00	DESPESAS CORRENTES				33.539.000,00
31.00.00	PESSOAL E ENCARGOS SOCIAIS			20.761.000,00	
31.71.00	TRANSFERÊNCIA A CONSÓRCIOS PÚBLICOS		118.000,00		
31.71.70	RATEIO PELA PARTICIPAÇÃO EM CONSÓRCIO PÚBLICO	118.000,00			
31.90.00	APLICAÇÕES DIRETAS		19.092.000,00		
31.90.01	APOSENTADORIAS, RESERVA REMUNERADA E REFORMAS	2.810.000,00			
31.90.03	PENSÕES	460.000,00			
31.90.04	CONTRATAÇÃO POR TEMPO DETERMINADO	4.476.000,00			
31.90.05	OUTROS BENEFÍCIOS PREVIDENCIÁRIOS	323.000,00			
31.90.11	VENCIMENTOS E VANTAGENS FIXAS - PESSOAL CIVIL	9.944.000,00			
31.90.13	OBRIGAÇÕES PATRONAIS	912.000,00			
31.90.16	OUTRAS DESPESAS VARIÁVEIS - PESSOAL CIVIL	46.000,00			
31.90.91	SENTENÇAS JUDICIAIS	40.000,00			
31.90.92	DESPESAS DE EXERCÍCIOS ANTERIORES	81.000,00			
31.91.00	APLICAÇÕES DIRETAS- INTRA-ORÇAMENTÁRIAS		1.551.000,00		
31.91.13	OBRIGAÇÕES PATRONAIS	1.551.000,00			
33.00.00	OUTRAS DESPESAS CORRENTES			12.778.000,00	
33.50.00	TRANSFERÊNCIAS A INSTITUIÇÕES PRIVADAS SEM FINS LUCRATIVOS		154.000,00		
33.50.41	CONTRIBUIÇÕES	145.000,00			
33.50.43	SUBVENÇÕES SOCIAIS	9.000,00			
33.71.00	TRANSFERÊNCIA A CONSÓRCIOS PÚBLICOS		234.000,00		
33.71.70	RATEIO PELA PARTICIPAÇÃO EM CONSÓRCIO PÚBLICO	234.000,00			
33.90.00	APLICAÇÕES DIRETAS		11.790.000,00		
33.90.08	OUTROS BENEFÍCIOS ASSISTENCIAIS DO SERVIDOR E DO MILITAR	33.000,00			
33.90.14	DIÁRIAS - CIVIL	481.000,00			
33.90.18	AUXÍLIO FINANCEIRO A ESTUDANTES	5.000,00			
33.90.30	MATERIAL DE CONSUMO	5.093.000,00			
33.90.31	PREMIAÇÕES CULTURAIS, ARTÍSTICAS, CIENTÍFICAS, DESPORTIVAS E	30.000,00			
33.90.32	MATERIAL, BEM OU SERVIÇO PARA DISTRIBUIÇÃO GRATUITA	334.000,00			
33.90.33	PASSAGENS E DESPESAS COM LOCOMOÇÃO	52.000,00			
33.90.35	SERVIÇOS DE CONSULTORIA	412.000,00			
33.90.36	OUTROS SERVIÇOS DE TERCEIROS - PESSOA FÍSICA	1.842.000,00			
33.90.39	OUTROS SERVIÇOS DE TERCEIROS - PESSOA JURÍDICA	2.754.000,00			
33.90.47	OBRIGAÇÕES TRIBUTÁRIAS E CONTRIBUTIVAS	165.000,00			
33.90.48	OUTROS AUXÍLIOS FINANCEIROS A PESSOA FÍSICA	260.000,00			
33.90.91	SENTENÇAS JUDICIAIS	5.000,00			
33.90.92	DESPESAS DE EXERCÍCIOS ANTERIORES	63.000,00			
33.90.93	INDENIZAÇÕES E RESTITUIÇÕES	261.000,00			
33.91.00	APLICAÇÕES DIRETAS- INTRA-ORÇAMENTÁRIAS		600.000,00		
33.91.97	APORTE PARA COBERTURA DO DÉFICIT ATUARIAL DO RPPS	600.000,00			
40.00.00	DESPESAS DE CAPITAL				3.565.000,00
44.00.00	INVESTIMENTOS			3.170.000,00	
44.71.00	TRANSFERÊNCIA A CONSÓRCIOS PÚBLICOS		11.000,00		
44.71.70	RATEIO PELA PARTICIPAÇÃO EM CONSÓRCIO PÚBLICO	11.000,00			
44.90.00	APLICAÇÕES DIRETAS		3.159.000,00		
44.90.51	OBRAS E INSTALAÇÕES	1.305.000,00			
44.90.52	EQUIPAMENTOS E MATERIAL PERMANENTE	1.794.000,00			
44.90.61	AQUISIÇÃO DE IMÓVEIS	60.000,00			
46.00.00	AMORTIZAÇÃO DA DÍVIDA			395.000,00	
46.90.00	APLICAÇÕES DIRETAS		175.000,00		
46.90.71	PRINCIPAL DA DÍVIDA CONTRATUAL RESGATADA	175.000,00			
46.91.00	APLICAÇÕES DIRETAS- INTRA-ORÇAMENTÁRIAS		220.000,00		
46.91.71	PRINCIPAL DA DÍVIDA CONTRATUAL RESGATADA	220.000,00			
90.00.00	RESERVA DE CONTINGÊNCIA				864.000,00
99.00.00	RESERVA DE CONTINGÊNCIA			864.000,00	
99.99.00	A DEFINIR		864.000,00		
99.99.99	A CLASSIFICAR	864.000,00			

NATUREZA DA DESPESA - CONSOLIDAÇÃO GERAL

Código	Especificação	Elemento	Modalidade	Grupo	Categoria Econômica
TOTAL					37.968.000,00

NATUREZA DA DESPESA POR ORGÃO

PODER ORGÃO						
01 PODER LEGISLATIVO 01 CÂMARA MUNICIPAL						
Código	Especificação	F.R.	Elemento	Modalidade	Grupo	Categoria Econômica
3.0.00.00	DESPESAS CORRENTES	0.000.000				1.515.000,00
3.1.00.00	PESSOAL E ENCARGOS SOCIAIS	0.000.000			1.013.000,00	
3.1.90.00	APLICAÇÕES DIRETAS	0.000.000		991.000,00		
3.1.90.11	VENCIMENTOS E VANTAGENS FIXAS - PESSOAL CIVIL	0.01.00	806.000,00			
3.1.90.13	OBRIGAÇÕES PATRONAIS	0.01.00	180.000,00			
3.1.90.16	OUTRAS DESPESAS VARIÁVEIS - PESSOAL CIVIL	0.01.00	5.000,00			
3.1.91.00	APLICAÇÕES DIRETAS- INTRA-ORÇAMENTÁRIAS	0.000.000		22.000,00		
3.1.91.13	OBRIGAÇÕES PATRONAIS	0.01.00	22.000,00			
3.3.00.00	OUTRAS DESPESAS CORRENTES	0.000.000			502.000,00	
3.3.50.00	TRANSFERÊNCIAS A INSTITUIÇÕES PRIVADAS SEM FINS LUCRATIVAS	0.000.000		5.000,00		
3.3.50.41	CONTRIBUIÇÕES	0.01.00	5.000,00			
3.3.90.00	APLICAÇÕES DIRETAS	0.000.000		497.000,00		
3.3.90.08	OUTROS BENEFÍCIOS ASSISTENCIAIS DO SERVIDOR E DO MEMBRO DE SUA FAMÍLIA	0.01.00	12.000,00			
3.3.90.14	DIÁRIAS - CIVIL	0.01.00	57.000,00			
3.3.90.30	MATERIAL DE CONSUMO	0.01.00	33.000,00			
3.3.90.33	PASSAGENS E DESPESAS COM LOCOMOÇÃO	0.01.00	4.000,00			
3.3.90.35	SERVIÇOS DE CONSULTORIA	0.01.00	110.000,00			
3.3.90.36	OUTROS SERVIÇOS DE TERCEIROS - PESSOA FÍSICA	0.01.00	106.000,00			
3.3.90.39	OUTROS SERVIÇOS DE TERCEIROS - PESSOA JURÍDICA	0.01.00	90.000,00			
3.3.90.92	DESPESAS DE EXERCÍCIOS ANTERIORES	0.01.00	5.000,00			
3.3.90.93	INDENIZAÇÕES E RESTITUIÇÕES	0.01.00	80.000,00			
4.0.00.00	DESPESAS DE CAPITAL	0.000.000				57.000,00
4.4.00.00	INVESTIMENTOS	0.000.000			57.000,00	
4.4.90.00	APLICAÇÕES DIRETAS	0.000.000		57.000,00		
4.4.90.51	OBRAS E INSTALAÇÕES	0.01.00	25.000,00			
4.4.90.52	EQUIPAMENTOS E MATERIAL PERMANENTE	0.01.00	32.000,00			
TOTAL						1.572.000,00

NATUREZA DA DESPESA POR ORGÃO

PODER ORGÃO						
02 PODER EXECUTIVO 02 GABINETE DO PREFEITO						
Código	Especificação	F.R.	Elemento	Modalidade	Grupo	Categoria Econômica
3.0.00.00	DESPESAS CORRENTES	0.000.000				604.000,00
3.1.00.00	PESSOAL E ENCARGOS SOCIAIS	0.000.000			323.000,00	
3.1.90.00	APLICAÇÕES DIRETAS	0.000.000		323.000,00		
3.1.90.04	CONTRATAÇÃO POR TEMPO DETERMINADO	0.01.00	237.000,00			
3.1.90.11	VENCIMENTOS E VANTAGENS FIXAS - PESSOAL CIVIL	0.01.00	81.000,00			
3.1.90.13	OBRIGAÇÕES PATRONAIS	0.01.00	5.000,00			
3.3.00.00	OUTRAS DESPESAS CORRENTES	0.000.000			281.000,00	
3.3.50.00	TRANSFERÊNCIAS A INSTITUIÇÕES PRIVADAS SEM FINS LUCR	0.000.000		140.000,00		
3.3.50.41	CONTRIBUIÇÕES	0.01.00	140.000,00			
3.3.90.00	APLICAÇÕES DIRETAS	0.000.000		141.000,00		
3.3.90.14	DIÁRIAS - CIVIL	0.01.00	42.000,00			
3.3.90.30	MATERIAL DE CONSUMO	0.01.00	30.000,00			
3.3.90.33	PASSAGENS E DESPESAS COM LOCOMOÇÃO	0.01.00	1.000,00			
3.3.90.35	SERVIÇOS DE CONSULTORIA	0.01.00	5.000,00			
3.3.90.36	OUTROS SERVIÇOS DE TERCEIROS - PESSOA FÍSICA	0.01.00	26.000,00			
3.3.90.39	OUTROS SERVIÇOS DE TERCEIROS - PESSOA JURÍDICA	0.01.00	28.000,00			
3.3.90.93	INDENIZAÇÕES E RESTITUIÇÕES	0.01.00	9.000,00			
4.0.00.00	DESPESAS DE CAPITAL	0.000.000				30.000,00
4.4.00.00	INVESTIMENTOS	0.000.000			30.000,00	
4.4.90.00	APLICAÇÕES DIRETAS	0.000.000		30.000,00		
4.4.90.52	EQUIPAMENTOS E MATERIAL PERMANENTE	0.01.00	30.000,00			
9.0.00.00	RESERVA DE CONTINGÊNCIA	0.000.000				759.000,00
9.9.00.00	RESERVA DE CONTINGÊNCIA	0.000.000			759.000,00	
9.9.99.00	A DEFINIR	0.000.000		759.000,00		
9.9.99.99	A CLASSIFICAR	0.01.00	759.000,00			
TOTAL						1.393.000,00

NATUREZA DA DESPESA POR ORGÃO

PODER						
ORGÃO						
02 PODER EXECUTIVO						
03 SECRETARIA DE ADMINISTRAÇÃO						
Código	Especificação	F.R.	Elemento	Modalidade	Grupo	Categoria Econômica
3.0.00.00	DESPESAS CORRENTES	0.000.000				3.106.000,00
3.1.00.00	PESSOAL E ENCARGOS SOCIAIS	0.000.000			1.431.000,00	
3.1.90.00	APLICAÇÕES DIRETAS	0.000.000		1.253.000,00		
3.1.90.04	CONTRATAÇÃO POR TEMPO DETERMINADO	0.01.00	527.000,00			
3.1.90.05	OUTROS BENEFÍCIOS PREVIDENCIÁRIOS	0.01.00	10.000,00			
3.1.90.11	VENCIMENTOS E VANTAGENS FIXAS - PESSOAL CIVIL	0.01.00	467.000,00			
3.1.90.13	OBRIGAÇÕES PATRONAIS	0.01.00	214.000,00			
3.1.90.91	SENTENÇAS JUDICIAIS	0.01.00	30.000,00			
3.1.90.92	DESPESAS DE EXERCÍCIOS ANTERIORES	0.01.00	5.000,00			
3.1.91.00	APLICAÇÕES DIRETAS- INTRA-ORÇAMENTÁRIAS	0.000.000		178.000,00		
3.1.91.13	OBRIGAÇÕES PATRONAIS	0.01.00	178.000,00			
3.3.00.00	OUTRAS DESPESAS CORRENTES	0.000.000			1.675.000,00	
3.3.50.00	TRANSFERÊNCIAS A INSTITUIÇÕES PRIVADAS SEM FINS LUCRATIVAS	0.000.000		2.000,00		
3.3.50.43	SUBVENÇÕES SOCIAIS	0.01.00	2.000,00			
3.3.90.00	APLICAÇÕES DIRETAS	0.000.000		1.073.000,00		
3.3.90.08	OUTROS BENEFÍCIOS ASSISTENCIAIS DO SERVIDOR E DO MEMBRO DE SUA FAMÍLIA	0.01.00	5.000,00			
3.3.90.14	DIÁRIAS - CIVIL	0.01.00	30.000,00			
3.3.90.30	MATERIAL DE CONSUMO	0.01.00	204.000,00			
3.3.90.35	SERVIÇOS DE CONSULTORIA	0.01.00	140.000,00			
3.3.90.36	OUTROS SERVIÇOS DE TERCEIROS - PESSOA FÍSICA	0.01.00	230.000,00			
3.3.90.39	OUTROS SERVIÇOS DE TERCEIROS - PESSOA JURÍDICA	0.01.00	453.000,00			
3.3.90.92	DESPESAS DE EXERCÍCIOS ANTERIORES	0.01.00	4.000,00			
3.3.90.93	INDENIZAÇÕES E RESTITUIÇÕES	0.01.00	7.000,00			
3.3.91.00	APLICAÇÕES DIRETAS- INTRA-ORÇAMENTÁRIAS	0.000.000		600.000,00		
3.3.91.97	APORTE PARA COBERTURA DO DÉFICIT ATUARIAL DO RPPS	0.01.00	600.000,00			
4.0.00.00	DESPESAS DE CAPITAL	0.000.000				92.000,00
4.4.00.00	INVESTIMENTOS	0.000.000			92.000,00	
4.4.90.00	APLICAÇÕES DIRETAS	0.000.000		92.000,00		
4.4.90.52	EQUIPAMENTOS E MATERIAL PERMANENTE	0.01.00	92.000,00			
TOTAL						3.198.000,00

NATUREZA DA DESPESA POR ORGÃO

PODER ORGÃO						
02 PODER EXECUTIVO						
04 SECRETARIA DE FINANÇAS						
Código	Especificação	F.R.	Elemento	Modalidade	Grupo	Categoria Econômica
3.0.00.00	DESPESAS CORRENTES	0.000.000				383.000,00
3.1.00.00	PESSOAL E ENCARGOS SOCIAIS	0.000.000			30.000,00	
3.1.90.00	APLICAÇÕES DIRETAS	0.000.000		30.000,00		
3.1.90.04	CONTRATAÇÃO POR TEMPO DETERMINADO	0.01.00	18.000,00			
3.1.90.11	VENCIMENTOS E VANTAGENS FIXAS - PESSOAL CIVIL	0.01.00	12.000,00			
3.3.00.00	OUTRAS DESPESAS CORRENTES	0.000.000			353.000,00	
3.3.90.00	APLICAÇÕES DIRETAS	0.000.000		353.000,00		
3.3.90.14	DIÁRIAS - CIVIL	0.01.00	12.000,00			
3.3.90.30	MATERIAL DE CONSUMO	0.01.00	15.000,00			
3.3.90.35	SERVIÇOS DE CONSULTORIA	0.01.00	5.000,00			
3.3.90.36	OUTROS SERVIÇOS DE TERCEIROS - PESSOA FÍSICA	0.01.00	14.000,00			
3.3.90.39	OUTROS SERVIÇOS DE TERCEIROS - PESSOA JURÍDICA	0.01.00	133.000,00			
3.3.90.47	OBRIGAÇÕES TRIBUTÁRIAS E CONTRIBUTIVAS	0.01.00	165.000,00			
3.3.90.93	INDENIZAÇÕES E RESTITUIÇÕES	0.01.00	9.000,00			
4.0.00.00	DESPESAS DE CAPITAL	0.000.000				413.000,00
4.4.00.00	INVESTIMENTOS	0.000.000			18.000,00	
4.4.90.00	APLICAÇÕES DIRETAS	0.000.000		18.000,00		
4.4.90.52	EQUIPAMENTOS E MATERIAL PERMANENTE	0.01.00	18.000,00			
4.6.00.00	AMORTIZAÇÃO DA DÍVIDA	0.000.000			395.000,00	
4.6.90.00	APLICAÇÕES DIRETAS	0.000.000		175.000,00		
4.6.90.71	PRINCIPAL DA DÍVIDA CONTRATUAL RESGATADA	0.01.00	175.000,00			
4.6.91.00	APLICAÇÕES DIRETAS- INTRA-ORÇAMENTÁRIAS	0.000.000		220.000,00		
4.6.91.71	PRINCIPAL DA DÍVIDA CONTRATUAL RESGATADA	0.01.00	220.000,00			
TOTAL						796.000,00

NATUREZA DA DESPESA POR ORGÃO

PODER 02 PODER EXECUTIVO
 ORGÃO 05 SECRETARIA DE EDUCAÇÃO

Código	Especificação	F.R.	Elemento	Modalidade	Grupo	Categoria Econômica
3.0.00.00	DESPESAS CORRENTES	0.000.000				2.576.000,00
3.1.00.00	PESSOAL E ENCARGOS SOCIAIS	0.000.000			189.000,00	
3.1.90.00	APLICAÇÕES DIRETAS	0.000.000		166.000,00		
3.1.90.04	CONTRATAÇÃO POR TEMPO DETERMINADO	0.01.00	80.000,00			
3.1.90.11	VENCIMENTOS E VANTAGENS FIXAS - PESSOAL CIVIL	0.01.00	67.000,00			
3.1.90.13	OBRIGAÇÕES PATRONAIS	0.01.00	17.000,00			
3.1.90.92	DESPESAS DE EXERCÍCIOS ANTERIORES	0.01.00	2.000,00			
3.1.91.00	APLICAÇÕES DIRETAS- INTRA-ORÇAMENTÁRIAS	0.000.000		23.000,00		
3.1.91.13	OBRIGAÇÕES PATRONAIS	0.01.00	23.000,00			
3.3.00.00	OUTRAS DESPESAS CORRENTES	0.000.000			2.387.000,00	
3.3.50.00	TRANSFERÊNCIAS A INSTITUIÇÕES PRIVADAS SEM FINS LUCRATIVAS	0.000.000		2.000,00		
3.3.50.43	SUBVENÇÕES SOCIAIS	0.01.00	2.000,00			
3.3.90.00	APLICAÇÕES DIRETAS	0.000.000		2.385.000,00		
3.3.90.14	DIÁRIAS - CIVIL	0.01.00	27.000,00			
3.3.90.30	MATERIAL DE CONSUMO	0.01.00	1.895.000,00			
3.3.90.32	MATERIAL, BEM OU SERVIÇO PARA DISTRIBUIÇÃO GRATUITA	0.01.00	7.000,00			
3.3.90.35	SERVIÇOS DE CONSULTORIA	0.01.00	2.000,00			
3.3.90.36	OUTROS SERVIÇOS DE TERCEIROS - PESSOA FÍSICA	0.01.00	141.000,00			
3.3.90.39	OUTROS SERVIÇOS DE TERCEIROS - PESSOA JURÍDICA	0.01.00	290.000,00			
3.3.90.92	DESPESAS DE EXERCÍCIOS ANTERIORES	0.01.00	2.000,00			
3.3.90.93	INDENIZAÇÕES E RESTITUIÇÕES	0.01.00	21.000,00			
4.0.00.00	DESPESAS DE CAPITAL	0.000.000				842.000,00
4.4.00.00	INVESTIMENTOS	0.000.000			842.000,00	
4.4.90.00	APLICAÇÕES DIRETAS	0.000.000		842.000,00		
4.4.90.51	OBRAS E INSTALAÇÕES	0.01.00	8.000,00			
4.4.90.52	EQUIPAMENTOS E MATERIAL PERMANENTE	0.01.00	834.000,00			
TOTAL						3.418.000,00

NATUREZA DA DESPESA POR ORGÃO

PODER 02 PODER EXECUTIVO
 ORGÃO 06 SECRETARIA DE ESPORTES E LAZER

Código	Especificação	F.R.	Elemento	Modalidade	Grupo	Categoria Econômica
3.0.00.00	DESPESAS CORRENTES	0.000.000				178.000,00
3.1.00.00	PESSOAL E ENCARGOS SOCIAIS	0.000.000			20.000,00	
3.1.90.00	APLICAÇÕES DIRETAS	0.000.000		20.000,00		
3.1.90.04	CONTRATAÇÃO POR TEMPO DETERMINADO	0.01.00	10.000,00			
3.1.90.11	VENCIMENTOS E VANTAGENS FIXAS - PESSOAL CIVIL	0.01.00	10.000,00			
3.3.00.00	OUTRAS DESPESAS CORRENTES	0.000.000			158.000,00	
3.3.90.00	APLICAÇÕES DIRETAS	0.000.000		158.000,00		
3.3.90.14	DIÁRIAS - CIVIL	0.01.00	10.000,00			
3.3.90.30	MATERIAL DE CONSUMO	0.01.00	35.000,00			
3.3.90.31	PREMIAÇÕES CULTURAIS, ARTÍSTICAS, CIENTÍFICAS, DESP	0.01.00	20.000,00			
3.3.90.32	MATERIAL, BEM OU SERVIÇO PARA DISTRIBUIÇÃO GRATUIT	0.01.00	10.000,00			
3.3.90.36	OUTROS SERVIÇOS DE TERCEIROS - PESSOA FÍSICA	0.01.00	35.000,00			
3.3.90.39	OUTROS SERVIÇOS DE TERCEIROS - PESSOA JURÍDICA	0.01.00	45.000,00			
3.3.90.93	INDENIZAÇÕES E RESTITUIÇÕES	0.01.00	3.000,00			
4.0.00.00	DESPESAS DE CAPITAL	0.000.000				5.000,00
4.4.00.00	INVESTIMENTOS	0.000.000			5.000,00	
4.4.90.00	APLICAÇÕES DIRETAS	0.000.000		5.000,00		
4.4.90.52	EQUIPAMENTOS E MATERIAL PERMANENTE	0.01.00	5.000,00			
TOTAL						183.000,00

NATUREZA DA DESPESA POR ORGÃO

PODER 02 PODER EXECUTIVO
ORGÃO 07 SECRETARIA DE SAÚDE

Código	Especificação	F.R.	Elemento	Modalidade	Grupo	Categoria Econômica
3.0.00.00	DESPESAS CORRENTES	0.000.000				52.000,00
3.1.00.00	PESSOAL E ENCARGOS SOCIAIS	0.000.000			35.000,00	
3.1.90.00	APLICAÇÕES DIRETAS	0.000.000		25.000,00		
3.1.90.04	CONTRATAÇÃO POR TEMPO DETERMINADO	0.01.00	5.000,00			
3.1.90.11	VENCIMENTOS E VANTAGENS FIXAS - PESSOAL CIVIL	0.01.00	5.000,00			
3.1.90.13	OBRIGAÇÕES PATRONAIS	0.01.00	10.000,00			
3.1.90.92	DESPESAS DE EXERCÍCIOS ANTERIORES	0.01.00	5.000,00			
3.1.91.00	APLICAÇÕES DIRETAS- INTRA-ORÇAMENTÁRIAS	0.000.000		10.000,00		
3.1.91.13	OBRIGAÇÕES PATRONAIS	0.01.00	10.000,00			
3.3.00.00	OUTRAS DESPESAS CORRENTES	0.000.000			17.000,00	
3.3.90.00	APLICAÇÕES DIRETAS	0.000.000		17.000,00		
3.3.90.30	MATERIAL DE CONSUMO	0.01.00	5.000,00			
3.3.90.36	OUTROS SERVIÇOS DE TERCEIROS - PESSOA FÍSICA	0.01.00	5.000,00			
3.3.90.39	OUTROS SERVIÇOS DE TERCEIROS - PESSOA JURÍDICA	0.01.00	5.000,00			
3.3.90.93	INDENIZAÇÕES E RESTITUIÇÕES	0.01.00	2.000,00			
4.0.00.00	DESPESAS DE CAPITAL	0.000.000				5.000,00
4.4.00.00	INVESTIMENTOS	0.000.000			5.000,00	
4.4.90.00	APLICAÇÕES DIRETAS	0.000.000		5.000,00		
4.4.90.52	EQUIPAMENTOS E MATERIAL PERMANENTE	0.01.00	5.000,00			
TOTAL						57.000,00

NATUREZA DA DESPESA POR ORGÃO

PODER ORGÃO						
02 PODER EXECUTIVO						
08 SECRETARIA DE ASSISTÊNCIA SOCIAL						
Código	Especificação	F.R.	Elemento	Modalidade	Grupo	Categoria Econômica
3.0.00.00	DESPESAS CORRENTES	0.000.000				307.000,00
3.1.00.00	PESSOAL E ENCARGOS SOCIAIS	0.000.000			110.000,00	
3.1.90.00	APLICAÇÕES DIRETAS	0.000.000		100.000,00		
3.1.90.04	CONTRATAÇÃO POR TEMPO DETERMINADO	0.01.00	70.000,00			
3.1.90.11	VENCIMENTOS E VANTAGENS FIXAS - PESSOAL CIVIL	0.01.00	25.000,00			
3.1.90.13	OBRIGAÇÕES PATRONAIS	0.01.00	5.000,00			
3.1.91.00	APLICAÇÕES DIRETAS- INTRA-ORÇAMENTÁRIAS	0.000.000		10.000,00		
3.1.91.13	OBRIGAÇÕES PATRONAIS	0.01.00	10.000,00			
3.3.00.00	OUTRAS DESPESAS CORRENTES	0.000.000			197.000,00	
3.3.90.00	APLICAÇÕES DIRETAS	0.000.000		197.000,00		
3.3.90.14	DIÁRIAS - CIVIL	0.01.00	35.000,00			
3.3.90.18	AUXILIO FINANCEIRO A ESTUDANTES	0.01.00	5.000,00			
3.3.90.30	MATERIAL DE CONSUMO	0.01.00	30.000,00			
3.3.90.32	MATERIAL, BEM OU SERVIÇO PARA DISTRIBUIÇÃO GRATUIT	0.01.00	10.000,00			
3.3.90.33	PASSAGENS E DESPESAS COM LOCOMOÇÃO	0.01.00	5.000,00			
3.3.90.36	OUTROS SERVIÇOS DE TERCEIROS - PESSOA FÍSICA	0.01.00	65.000,00			
3.3.90.39	OUTROS SERVIÇOS DE TERCEIROS - PESSOA JURÍDICA	0.01.00	30.000,00			
3.3.90.48	OUTROS AUXÍLIOS FINANCEIROS A PESSOA FÍSICA	0.01.00	15.000,00			
3.3.90.93	INDENIZAÇÕES E RESTITUIÇÕES	0.01.00	2.000,00			
4.0.00.00	DESPESAS DE CAPITAL	0.000.000				35.000,00
4.4.00.00	INVESTIMENTOS	0.000.000			35.000,00	
4.4.90.00	APLICAÇÕES DIRETAS	0.000.000		35.000,00		
4.4.90.51	OBRAS E INSTALAÇÕES	0.01.00	15.000,00			
4.4.90.52	EQUIPAMENTOS E MATERIAL PERMANENTE	0.01.00	20.000,00			
TOTAL						342.000,00

NATUREZA DA DESPESA POR ORGÃO

PODER						
ORGÃO						
02 PODER EXECUTIVO						
09 SECRETARIA DE TRANSPORTE						
Código	Especificação	F.R.	Elemento	Modalidade	Grupo	Categoria Econômica
3.0.00.00	DESPESAS CORRENTES	0.000.000				40.000,00
3.1.00.00	PESSOAL E ENCARGOS SOCIAIS	0.000.000			20.000,00	
3.1.90.00	APLICAÇÕES DIRETAS	0.000.000		20.000,00		
3.1.90.04	CONTRATAÇÃO POR TEMPO DETERMINADO	0.01.00	10.000,00			
3.1.90.11	VENCIMENTOS E VANTAGENS FIXAS - PESSOAL CIVIL	0.01.00	10.000,00			
3.3.00.00	OUTRAS DESPESAS CORRENTES	0.000.000			20.000,00	
3.3.90.00	APLICAÇÕES DIRETAS	0.000.000		20.000,00		
3.3.90.14	DIÁRIAS - CIVIL	0.01.00	5.000,00			
3.3.90.30	MATERIAL DE CONSUMO	0.01.00	2.000,00			
3.3.90.36	OUTROS SERVIÇOS DE TERCEIROS - PESSOA FÍSICA	0.01.00	3.000,00			
3.3.90.39	OUTROS SERVIÇOS DE TERCEIROS - PESSOA JURÍDICA	0.01.00	10.000,00			
4.0.00.00	DESPESAS DE CAPITAL	0.000.000				10.000,00
4.4.00.00	INVESTIMENTOS	0.000.000			10.000,00	
4.4.90.00	APLICAÇÕES DIRETAS	0.000.000		10.000,00		
4.4.90.52	EQUIPAMENTOS E MATERIAL PERMANENTE	0.01.00	10.000,00			
TOTAL						50.000,00

NATUREZA DA DESPESA POR ORGÃO

PODER		02 PODER EXECUTIVO				
ORGÃO		10 SECRETARIA DE OBRAS E SERVIÇOS PÚBLICOS				
Código	Especificação	F.R.	Elemento	Modalidade	Grupo	Categoria Econômica
3.0.00.00	DESPESAS CORRENTES	0.000.000				1.488.000,00
3.1.00.00	PESSOAL E ENCARGOS SOCIAIS	0.000.000			520.000,00	
3.1.90.00	APLICAÇÕES DIRETAS	0.000.000		520.000,00		
3.1.90.04	CONTRATAÇÃO POR TEMPO DETERMINADO	0.01.00	65.000,00			
3.1.90.11	VENCIMENTOS E VANTAGENS FIXAS - PESSOAL CIVIL	0.01.00	455.000,00			
3.3.00.00	OUTRAS DESPESAS CORRENTES	0.000.000			968.000,00	
3.3.90.00	APLICAÇÕES DIRETAS	0.000.000		968.000,00		
3.3.90.14	DIÁRIAS - CIVIL	0.01.00	3.000,00			
3.3.90.30	MATERIAL DE CONSUMO	0.01.00	335.000,00			
3.3.90.36	OUTROS SERVIÇOS DE TERCEIROS - PESSOA FÍSICA	0.01.00	230.000,00			
3.3.90.39	OUTROS SERVIÇOS DE TERCEIROS - PESSOA JURÍDICA	0.01.00	360.000,00			
3.3.90.48	OUTROS AUXÍLIOS FINANCEIROS A PESSOA FÍSICA	0.01.00	10.000,00			
3.3.90.93	INDENIZAÇÕES E RESTITUIÇÕES	0.01.00	30.000,00			
4.0.00.00	DESPESAS DE CAPITAL	0.000.000				962.000,00
4.4.00.00	INVESTIMENTOS	0.000.000			962.000,00	
4.4.90.00	APLICAÇÕES DIRETAS	0.000.000		962.000,00		
4.4.90.51	OBRAS E INSTALAÇÕES	0.01.00	842.000,00			
4.4.90.52	EQUIPAMENTOS E MATERIAL PERMANENTE	0.01.00	100.000,00			
4.4.90.61	AQUISIÇÃO DE IMÓVEIS	0.01.00	20.000,00			
TOTAL						2.450.000,00

NATUREZA DA DESPESA POR ORGÃO

PODER 02 PODER EXECUTIVO
 ORGÃO 11 SECRETARIA DE AGRICULTURA

Código	Especificação	F.R.	Elemento	Modalidade	Grupo	Categoria Económica
3.0.00.00	DESPESAS CORRENTES	0.000.000				34.000,00
3.1.00.00	PESSOAL E ENCARGOS SOCIAIS	0.000.000			10.000,00	
3.1.90.00	APLICAÇÕES DIRETAS	0.000.000		10.000,00		
3.1.90.04	CONTRATAÇÃO POR TEMPO DETERMINADO	0.01.00	5.000,00			
3.1.90.11	VENCIMENTOS E VANTAGENS FIXAS - PESSOAL CIVIL	0.01.00	5.000,00			
3.3.00.00	OUTRAS DESPESAS CORRENTES	0.000.000			24.000,00	
3.3.90.00	APLICAÇÕES DIRETAS	0.000.000		24.000,00		
3.3.90.14	DIÁRIAS - CIVIL	0.01.00	5.000,00			
3.3.90.30	MATERIAL DE CONSUMO	0.01.00	6.000,00			
3.3.90.32	MATERIAL, BEM OU SERVIÇO PARA DISTRIBUIÇÃO GRATUIT	0.01.00	1.000,00			
3.3.90.36	OUTROS SERVIÇOS DE TERCEIROS - PESSOA FÍSICA	0.01.00	6.000,00			
3.3.90.39	OUTROS SERVIÇOS DE TERCEIROS - PESSOA JURÍDICA	0.01.00	6.000,00			
4.0.00.00	DESPESAS DE CAPITAL	0.000.000				5.000,00
4.4.00.00	INVESTIMENTOS	0.000.000			5.000,00	
4.4.90.00	APLICAÇÕES DIRETAS	0.000.000		5.000,00		
4.4.90.52	EQUIPAMENTOS E MATERIAL PERMANENTE	0.01.00	5.000,00			
TOTAL						39.000,00

NATUREZA DA DESPESA POR ORGÃO

PODER						
ORGÃO						
02 PODER EXECUTIVO						
12 SECRETARIA DE TURISMO						
Código	Especificação	F.R.	Elemento	Modalidade	Grupo	Categoria Econômica
3.0.00.00	DESPESAS CORRENTES	0.000.000				481.000,00
3.1.00.00	PESSOAL E ENCARGOS SOCIAIS	0.000.000			6.000,00	
3.1.90.00	APLICAÇÕES DIRETAS	0.000.000		6.000,00		
3.1.90.04	CONTRATAÇÃO POR TEMPO DETERMINADO	0.01.00	1.000,00			
3.1.90.11	VENCIMENTOS E VANTAGENS FIXAS - PESSOAL CIVIL	0.01.00	5.000,00			
3.3.00.00	OUTRAS DESPESAS CORRENTES	0.000.000			475.000,00	
3.3.90.00	APLICAÇÕES DIRETAS	0.000.000		475.000,00		
3.3.90.30	MATERIAL DE CONSUMO	0.01.00	105.000,00			
3.3.90.36	OUTROS SERVIÇOS DE TERCEIROS - PESSOA FÍSICA	0.01.00	35.000,00			
3.3.90.39	OUTROS SERVIÇOS DE TERCEIROS - PESSOA JURÍDICA	0.01.00	305.000,00			
3.3.90.48	OUTROS AUXÍLIOS FINANCEIROS A PESSOA FÍSICA	0.01.00	30.000,00			
4.0.00.00	DESPESAS DE CAPITAL	0.000.000				5.000,00
4.4.00.00	INVESTIMENTOS	0.000.000			5.000,00	
4.4.90.00	APLICAÇÕES DIRETAS	0.000.000		5.000,00		
4.4.90.52	EQUIPAMENTOS E MATERIAL PERMANENTE	0.01.00	5.000,00			
TOTAL						486.000,00

NATUREZA DA DESPESA POR ORGÃO

PODER		02 PODER EXECUTIVO				
ORGÃO		13 INSTITUTO DE PREVIDÊNCIA PRÓPRIA DOS SERVIDORES MUNICIPAIS				
Código	Especificação	F.R.	Elemento	Modalidade	Grupo	Categoria Econômica
3.0.00.00	DESPESAS CORRENTES	0.000.000				4.105.000,00
3.1.00.00	PESSOAL E ENCARGOS SOCIAIS	0.000.000			3.765.000,00	
3.1.90.00	APLICAÇÕES DIRETAS	0.000.000		3.760.000,00		
3.1.90.01	APOSENTADORIAS, RESERVA REMUNERADA E REFORMAS	0.01.00	2.810.000,00			
3.1.90.03	PENSÕES	0.01.00	460.000,00			
3.1.90.04	CONTRATAÇÃO POR TEMPO DETERMINADO	0.01.00	10.000,00			
3.1.90.05	OUTROS BENEFÍCIOS PREVIDENCIÁRIOS	0.01.00	255.000,00			
3.1.90.11	VENCIMENTOS E VANTAGENS FIXAS - PESSOAL CIVIL	0.01.00	160.000,00			
3.1.90.13	OBRIGAÇÕES PATRONAIS	0.01.00	35.000,00			
3.1.90.91	SENTENÇAS JUDICIAIS	0.01.00	10.000,00			
3.1.90.92	DESPESAS DE EXERCÍCIOS ANTERIORES	0.01.00	20.000,00			
3.1.91.00	APLICAÇÕES DIRETAS- INTRA-ORÇAMENTÁRIAS	0.000.000		5.000,00		
3.1.91.13	OBRIGAÇÕES PATRONAIS	0.01.00	5.000,00			
3.3.00.00	OUTRAS DESPESAS CORRENTES	0.000.000			340.000,00	
3.3.90.00	APLICAÇÕES DIRETAS	0.000.000		340.000,00		
3.3.90.08	OUTROS BENEFÍCIOS ASSISTENCIAIS DO SERVIDOR E DO M	0.01.00	5.000,00			
3.3.90.14	DIÁRIAS - CIVIL	0.01.00	25.000,00			
3.3.90.30	MATERIAL DE CONSUMO	0.01.00	20.000,00			
3.3.90.33	PASSAGENS E DESPESAS COM LOCOMOÇÃO	0.01.00	10.000,00			
3.3.90.35	SERVIÇOS DE CONSULTORIA	0.01.00	15.000,00			
3.3.90.36	OUTROS SERVIÇOS DE TERCEIROS - PESSOA FÍSICA	0.01.00	65.000,00			
3.3.90.39	OUTROS SERVIÇOS DE TERCEIROS - PESSOA JURÍDICA	0.01.00	165.000,00			
3.3.90.91	SENTENÇAS JUDICIAIS	0.01.00	5.000,00			
3.3.90.92	DESPESAS DE EXERCÍCIOS ANTERIORES	0.01.00	10.000,00			
3.3.90.93	INDENIZAÇÕES E RESTITUIÇÕES	0.01.00	20.000,00			
4.0.00.00	DESPESAS DE CAPITAL	0.000.000				50.000,00
4.4.00.00	INVESTIMENTOS	0.000.000			50.000,00	
4.4.90.00	APLICAÇÕES DIRETAS	0.000.000		50.000,00		
4.4.90.51	OBRAS E INSTALAÇÕES	0.01.00	30.000,00			
4.4.90.52	EQUIPAMENTOS E MATERIAL PERMANENTE	0.01.00	20.000,00			
9.0.00.00	RESERVA DE CONTINGÊNCIA	0.000.000				105.000,00
9.9.00.00	RESERVA DE CONTINGÊNCIA	0.000.000			105.000,00	
9.9.99.00	A DEFINIR	0.000.000		105.000,00		
9.9.99.99	A CLASSIFICAR	0.01.00	105.000,00			
TOTAL						4.260.000,00

NATUREZA DA DESPESA POR ORGÃO

PODER		02 PODER EXECUTIVO				
ORGÃO		14 ENTIDADE SUPERVISIONADA - FMS				
Código	Especificação	F.R.	Elemento	Modalidade	Grupo	Categoria Econômica
3.0.00.00	DESPESAS CORRENTES	0.000.000				6.571.500,00
3.1.00.00	PESSOAL E ENCARGOS SOCIAIS	0.000.000			4.450.500,00	
3.1.71.00	TRANSFERÊNCIA A CONSÓRCIOS PÚBLICOS	0.000.000		21.500,00		
3.1.71.70	RATEIO PELA PARTICIPAÇÃO EM CONSÓRCIO PÚBLICO	0.01.00	21.500,00			
3.1.90.00	APLICAÇÕES DIRETAS	0.000.000		4.041.000,00		
3.1.90.04	CONTRATAÇÃO POR TEMPO DETERMINADO	0.01.00	818.000,00			
3.1.90.04	CONTRATAÇÃO POR TEMPO DETERMINADO	0.05.00	1.645.000,00			
3.1.90.05	OUTROS BENEFÍCIOS PREVIDENCIÁRIOS	0.01.00	6.000,00			
3.1.90.05	OUTROS BENEFÍCIOS PREVIDENCIÁRIOS	0.05.00	5.000,00			
3.1.90.11	VENCIMENTOS E VANTAGENS FIXAS - PESSOAL CIVIL	0.01.00	121.000,00			
3.1.90.11	VENCIMENTOS E VANTAGENS FIXAS - PESSOAL CIVIL	0.05.00	950.000,00			
3.1.90.13	OBRIGAÇÕES PATRONAIS	0.01.00	209.000,00			
3.1.90.13	OBRIGAÇÕES PATRONAIS	0.05.00	205.000,00			
3.1.90.16	OUTRAS DESPESAS VARIÁVEIS - PESSOAL CIVIL	0.01.00	6.000,00			
3.1.90.16	OUTRAS DESPESAS VARIÁVEIS - PESSOAL CIVIL	0.05.00	35.000,00			
3.1.90.92	DESPESAS DE EXERCÍCIOS ANTERIORES	0.01.00	21.000,00			
3.1.90.92	DESPESAS DE EXERCÍCIOS ANTERIORES	0.05.00	20.000,00			
3.1.91.00	APLICAÇÕES DIRETAS- INTRA-ORÇAMENTÁRIAS	0.000.000		388.000,00		
3.1.91.13	OBRIGAÇÕES PATRONAIS	0.01.00	188.000,00			
3.1.91.13	OBRIGAÇÕES PATRONAIS	0.05.00	200.000,00			
3.3.00.00	OUTRAS DESPESAS CORRENTES	0.000.000			2.121.000,00	
3.3.71.00	TRANSFERÊNCIA A CONSÓRCIOS PÚBLICOS	0.000.000		76.000,00		
3.3.71.70	RATEIO PELA PARTICIPAÇÃO EM CONSÓRCIO PÚBLICO	0.01.00	76.000,00			
3.3.90.00	APLICAÇÕES DIRETAS	0.000.000		2.045.000,00		
3.3.90.08	OUTROS BENEFÍCIOS ASSISTENCIAIS DO SERVIDOR E DO M	0.01.00	6.000,00			
3.3.90.14	DIÁRIAS - CIVIL	0.01.00	133.000,00			
3.3.90.14	DIÁRIAS - CIVIL	0.05.00	45.000,00			
3.3.90.30	MATERIAL DE CONSUMO	0.01.00	538.000,00			
3.3.90.30	MATERIAL DE CONSUMO	0.05.00	370.000,00			
3.3.90.32	MATERIAL, BEM OU SERVIÇO PARA DISTRIBUIÇÃO GRATUIT	0.01.00	3.000,00			
3.3.90.32	MATERIAL, BEM OU SERVIÇO PARA DISTRIBUIÇÃO GRATUIT	0.05.00	25.000,00			
3.3.90.33	PASSAGENS E DESPESAS COM LOCOMOÇÃO	0.01.00	1.000,00			
3.3.90.33	PASSAGENS E DESPESAS COM LOCOMOÇÃO	0.05.00	5.000,00			
3.3.90.35	SERVIÇOS DE CONSULTORIA	0.01.00	40.000,00			
3.3.90.36	OUTROS SERVIÇOS DE TERCEIROS - PESSOA FÍSICA	0.01.00	132.000,00			
3.3.90.36	OUTROS SERVIÇOS DE TERCEIROS - PESSOA FÍSICA	0.05.00	270.000,00			
3.3.90.39	OUTROS SERVIÇOS DE TERCEIROS - PESSOA JURÍDICA	0.01.00	142.000,00			
3.3.90.39	OUTROS SERVIÇOS DE TERCEIROS - PESSOA JURÍDICA	0.05.00	280.000,00			
3.3.90.48	OUTROS AUXÍLIOS FINANCEIROS A PESSOA FÍSICA	0.01.00	30.000,00			

NATUREZA DA DESPESA POR ORGÃO

PODER		02 PODER EXECUTIVO				
ORGÃO		14 ENTIDADE SUPERVISIONADA - FMS				
Código	Especificação	F.R.	Elemento	Modalidade	Grupo	Categoria Econômica
3.3.90.92	DESPESAS DE EXERCÍCIOS ANTERIORES	0.01.00	20.000,00			
3.3.90.93	INDENIZAÇÕES E RESTITUIÇÕES	0.01.00	5.000,00			
4.0.00.00	DESPESAS DE CAPITAL	0.000.000				420.500,00
4.4.00.00	INVESTIMENTOS	0.000.000			420.500,00	
4.4.71.00	TRANSFERÊNCIA A CONSÓRCIOS PÚBLICOS	0.000.000		2.500,00		
4.4.71.70	RATEIO PELA PARTICIPAÇÃO EM CONSÓRCIO PÚBLICO	0.01.00	2.500,00			
4.4.90.00	APLICAÇÕES DIRETAS	0.000.000		418.000,00		
4.4.90.51	OBRAS E INSTALAÇÕES	0.01.00	10.000,00			
4.4.90.51	OBRAS E INSTALAÇÕES	0.05.00	185.000,00			
4.4.90.52	EQUIPAMENTOS E MATERIAL PERMANENTE	0.01.00	93.000,00			
4.4.90.52	EQUIPAMENTOS E MATERIAL PERMANENTE	0.05.00	130.000,00			
TOTAL						6.992.000,00

NATUREZA DA DESPESA POR ORGÃO

PODER		02 PODER EXECUTIVO				
ORGÃO		15 ENTIDADE SUPERVISIONADA - FMAS				
Código	Especificação	F.R.	Elemento	Modalidade	Grupo	Categoria Econômica
3.0.00.00	DESPESAS CORRENTES	0.000.000				2.264.000,00
3.1.00.00	PESSOAL E ENCARGOS SOCIAIS	0.000.000			255.000,00	
3.1.90.00	APLICAÇÕES DIRETAS	0.000.000		240.000,00		
3.1.90.04	CONTRATAÇÃO POR TEMPO DETERMINADO	0.01.00	165.000,00			
3.1.90.05	OUTROS BENEFÍCIOS PREVIDENCIÁRIOS	0.01.00	15.000,00			
3.1.90.11	VENCIMENTOS E VANTAGENS FIXAS - PESSOAL CIVIL	0.01.00	40.000,00			
3.1.90.13	OBRIGAÇÕES PATRONAIS	0.01.00	20.000,00			
3.1.91.00	APLICAÇÕES DIRETAS- INTRA-ORÇAMENTÁRIAS	0.000.000		15.000,00		
3.1.91.13	OBRIGAÇÕES PATRONAIS	0.01.00	15.000,00			
3.3.00.00	OUTRAS DESPESAS CORRENTES	0.000.000			2.009.000,00	
3.3.50.00	TRANSFERÊNCIAS A INSTITUIÇÕES PRIVADAS SEM FINS LUCR	0.000.000		5.000,00		
3.3.50.43	SUBVENÇÕES SOCIAIS	0.01.00	5.000,00			
3.3.90.00	APLICAÇÕES DIRETAS	0.000.000		2.004.000,00		
3.3.90.08	OUTROS BENEFÍCIOS ASSISTENCIAIS DO SERVIDOR E DO M	0.01.00	5.000,00			
3.3.90.14	DIÁRIAS - CIVIL	0.01.00	25.000,00			
3.3.90.30	MATERIAL DE CONSUMO	0.01.00	750.000,00			
3.3.90.31	PREMIAÇÕES CULTURAIS, ARTÍSTICAS, CIENTÍFICAS, DESP	0.01.00	10.000,00			
3.3.90.32	MATERIAL, BEM OU SERVIÇO PARA DISTRIBUIÇÃO GRATUIT	0.01.00	275.000,00			
3.3.90.33	PASSAGENS E DESPESAS COM LOCOMOÇÃO	0.01.00	15.000,00			
3.3.90.35	SERVIÇOS DE CONSULTORIA	0.01.00	60.000,00			
3.3.90.36	OUTROS SERVIÇOS DE TERCEIROS - PESSOA FÍSICA	0.01.00	350.000,00			
3.3.90.39	OUTROS SERVIÇOS DE TERCEIROS - PESSOA JURÍDICA	0.01.00	300.000,00			
3.3.90.48	OUTROS AUXÍLIOS FINANCEIROS A PESSOA FÍSICA	0.01.00	175.000,00			
3.3.90.92	DESPESAS DE EXERCÍCIOS ANTERIORES	0.01.00	10.000,00			
3.3.90.93	INDENIZAÇÕES E RESTITUIÇÕES	0.01.00	29.000,00			
4.0.00.00	DESPESAS DE CAPITAL	0.000.000				305.000,00
4.4.00.00	INVESTIMENTOS	0.000.000			305.000,00	
4.4.90.00	APLICAÇÕES DIRETAS	0.000.000		305.000,00		
4.4.90.51	OBRAS E INSTALAÇÕES	0.01.00	70.000,00			
4.4.90.52	EQUIPAMENTOS E MATERIAL PERMANENTE	0.01.00	235.000,00			
TOTAL						2.569.000,00

NATUREZA DA DESPESA POR ORGÃO

PODER ORGÃO						
02 PODER EXECUTIVO						
16 FUNDEB						
Código	Especificação	F.R.	Elemento	Modalidade	Grupo	Categoria Econômica
3.0.00.00	DESPESAS CORRENTES	0.000.000				9.580.000,00
3.1.00.00	PESSOAL E ENCARGOS SOCIAIS	0.000.000			8.487.000,00	
3.1.90.00	APLICAÇÕES DIRETAS	0.000.000		7.587.000,00		
3.1.90.04	CONTRATAÇÃO POR TEMPO DETERMINADO	0.01.00	810.000,00			
3.1.90.05	OUTROS BENEFÍCIOS PREVIDENCIÁRIOS	0.01.00	32.000,00			
3.1.90.11	VENCIMENTOS E VANTAGENS FIXAS - PESSOAL CIVIL	0.01.00	6.725.000,00			
3.1.90.13	OBRIGAÇÕES PATRONAIS	0.01.00	12.000,00			
3.1.90.92	DESPESAS DE EXERCÍCIOS ANTERIORES	0.01.00	8.000,00			
3.1.91.00	APLICAÇÕES DIRETAS- INTRA-ORÇAMENTÁRIAS	0.000.000		900.000,00		
3.1.91.13	OBRIGAÇÕES PATRONAIS	0.01.00	900.000,00			
3.3.00.00	OUTRAS DESPESAS CORRENTES	0.000.000			1.093.000,00	
3.3.90.00	APLICAÇÕES DIRETAS	0.000.000		1.093.000,00		
3.3.90.14	DIÁRIAS - CIVIL	0.01.00	27.000,00			
3.3.90.30	MATERIAL DE CONSUMO	0.01.00	720.000,00			
3.3.90.32	MATERIAL, BEM OU SERVIÇO PARA DISTRIBUIÇÃO GRATUITA	0.01.00	3.000,00			
3.3.90.33	PASSAGENS E DESPESAS COM LOCOMOÇÃO	0.01.00	11.000,00			
3.3.90.35	SERVIÇOS DE CONSULTORIA	0.01.00	35.000,00			
3.3.90.36	OUTROS SERVIÇOS DE TERCEIROS - PESSOA FÍSICA	0.01.00	129.000,00			
3.3.90.39	OUTROS SERVIÇOS DE TERCEIROS - PESSOA JURÍDICA	0.01.00	112.000,00			
3.3.90.92	DESPESAS DE EXERCÍCIOS ANTERIORES	0.01.00	12.000,00			
3.3.90.93	INDENIZAÇÕES E RESTITUIÇÕES	0.01.00	44.000,00			
4.0.00.00	DESPESAS DE CAPITAL	0.000.000				320.000,00
4.4.00.00	INVESTIMENTOS	0.000.000			320.000,00	
4.4.90.00	APLICAÇÕES DIRETAS	0.000.000		320.000,00		
4.4.90.51	OBRAS E INSTALAÇÕES	0.01.00	120.000,00			
4.4.90.52	EQUIPAMENTOS E MATERIAL PERMANENTE	0.01.00	160.000,00			
4.4.90.61	AQUISIÇÃO DE IMÓVEIS	0.01.00	40.000,00			
TOTAL						9.900.000,00

NATUREZA DA DESPESA POR ORGÃO

PODER	02 PODER EXECUTIVO
ORGÃO	17 CONSÓRCIO PÚBLICO DOS MUNICÍPIOS DA MATA SUL

Código	Especificação	F.R.	Elemento	Modalidade	Grupo	Categoria Econômica
3.0.00.00	DESPESAS CORRENTES	0.000.000				254.500,00
3.1.00.00	PESSOAL E ENCARGOS SOCIAIS	0.000.000			96.500,00	
3.1.71.00	TRANSFERÊNCIA A CONSÓRCIOS PÚBLICOS	0.000.000		96.500,00		
3.1.71.70	RATEIO PELA PARTICIPAÇÃO EM CONSÓRCIO PÚBLICO	0.01.00	96.500,00			
3.3.00.00	OUTRAS DESPESAS CORRENTES	0.000.000			158.000,00	
3.3.71.00	TRANSFERÊNCIA A CONSÓRCIOS PÚBLICOS	0.000.000		158.000,00		
3.3.71.70	RATEIO PELA PARTICIPAÇÃO EM CONSÓRCIO PÚBLICO	0.01.00	158.000,00			
4.0.00.00	DESPESAS DE CAPITAL	0.000.000				8.500,00
4.4.00.00	INVESTIMENTOS	0.000.000			8.500,00	
4.4.71.00	TRANSFERÊNCIA A CONSÓRCIOS PÚBLICOS	0.000.000		8.500,00		
4.4.71.70	RATEIO PELA PARTICIPAÇÃO EM CONSÓRCIO PÚBLICO	0.01.00	8.500,00			

TOTAL						263.000,00
--------------	--	--	--	--	--	-------------------

TOTAL GERAL						37.968.000,00
--------------------	--	--	--	--	--	----------------------

Orçamento Programa - Exercício de 2019
 NATUREZA DA DESPESA POR ORGÃO E UNIDADE

Lei: , Data:

PODER 01 PODER LEGISLATIVO						
ORGÃO 01 CÂMARA MUNICIPAL						
UNIDADE 01 CÂMARA MUNICIPAL						
Código	Especificação	F.R.	Elemento	Modalidade	Grupo	Categoria Econômica
3.0.00.00	DESPESAS CORRENTES	0.000.000				1.515.000,00
3.1.00.00	PESSOAL E ENCARGOS SOCIAIS	0.000.000			1.013.000,00	
3.1.90.00	APLICAÇÕES DIRETAS	0.000.000		991.000,00		
3.1.90.11	VENCIMENTOS E VANTAGENS FIXAS - PESSOAL CIVIL	0.01.00	806.000,00			
3.1.90.13	OBRIGAÇÕES PATRONAIS	0.01.00	180.000,00			
3.1.90.16	OUTRAS DESPESAS VARIÁVEIS - PESSOAL CIVIL	0.01.00	5.000,00			
3.1.91.00	APLICAÇÕES DIRETAS- INTRA-ORÇAMENTÁRIAS	0.000.000		22.000,00		
3.1.91.13	OBRIGAÇÕES PATRONAIS	0.01.00	22.000,00			
3.3.00.00	OUTRAS DESPESAS CORRENTES	0.000.000			502.000,00	
3.3.50.00	TRANSFERÊNCIAS A INSTITUIÇÕES PRIVADAS SEM FINS LUCR	0.000.000		5.000,00		
3.3.50.41	CONTRIBUIÇÕES	0.01.00	5.000,00			
3.3.90.00	APLICAÇÕES DIRETAS	0.000.000		497.000,00		
3.3.90.08	OUTROS BENEFÍCIOS ASSISTENCIAIS DO SERVIDOR E DO M	0.01.00	12.000,00			
3.3.90.14	DIÁRIAS - CIVIL	0.01.00	57.000,00			
3.3.90.30	MATERIAL DE CONSUMO	0.01.00	33.000,00			
3.3.90.33	PASSAGENS E DESPESAS COM LOCOMOÇÃO	0.01.00	4.000,00			
3.3.90.35	SERVIÇOS DE CONSULTORIA	0.01.00	110.000,00			
3.3.90.36	OUTROS SERVIÇOS DE TERCEIROS - PESSOA FÍSICA	0.01.00	106.000,00			
3.3.90.39	OUTROS SERVIÇOS DE TERCEIROS - PESSOA JURÍDICA	0.01.00	90.000,00			
3.3.90.92	DESPESAS DE EXERCÍCIOS ANTERIORES	0.01.00	5.000,00			
3.3.90.93	INDENIZAÇÕES E RESTITUIÇÕES	0.01.00	80.000,00			
4.0.00.00	DESPESAS DE CAPITAL	0.000.000				57.000,00
4.4.00.00	INVESTIMENTOS	0.000.000			57.000,00	
4.4.90.00	APLICAÇÕES DIRETAS	0.000.000		57.000,00		
4.4.90.51	OBRAS E INSTALAÇÕES	0.01.00	25.000,00			
4.4.90.52	EQUIPAMENTOS E MATERIAL PERMANENTE	0.01.00	32.000,00			
TOTAL						1.572.000,00

PREF. MUNIC. DE BARRA DE GUABIRABA
 RUA MIGUEL TEIXEIRA, S/N - CNPJ:10120962/0001-38

Anexo 02
 Page 2

Orçamento Programa - Exercício de 2019
 NATUREZA DA DESPESA POR ORGÃO E UNIDADE

Lei: , Data:

PODER		02 PODER EXECUTIVO				
ORGÃO		02 GABINETE DO PREFEITO				
UNIDADE		01 GABINETE DO PREFEITO				
Código	Especificação	F.R.	Elemento	Modalidade	Grupo	Categoria Econômica
3.0.00.00	DESPESAS CORRENTES	0.000.000				490.000,00
3.1.00.00	PESSOAL E ENCARGOS SOCIAIS	0.000.000			250.000,00	
3.1.90.00	APLICAÇÕES DIRETAS	0.000.000		250.000,00		
3.1.90.04	CONTRATAÇÃO POR TEMPO DETERMINADO	0.01.00	230.000,00			
3.1.90.11	VENCIMENTOS E VANTAGENS FIXAS - PESSOAL CIVIL	0.01.00	15.000,00			
3.1.90.13	OBRIGAÇÕES PATRONAIS	0.01.00	5.000,00			
3.3.00.00	OUTRAS DESPESAS CORRENTES	0.000.000			240.000,00	
3.3.50.00	TRANSFERÊNCIAS A INSTITUIÇÕES PRIVADAS SEM FINS LUCR	0.000.000		140.000,00		
3.3.50.41	CONTRIBUIÇÕES	0.01.00	140.000,00			
3.3.90.00	APLICAÇÕES DIRETAS	0.000.000		100.000,00		
3.3.90.14	DIÁRIAS - CIVIL	0.01.00	35.000,00			
3.3.90.30	MATERIAL DE CONSUMO	0.01.00	25.000,00			
3.3.90.36	OUTROS SERVIÇOS DE TERCEIROS - PESSOA FÍSICA	0.01.00	18.000,00			
3.3.90.39	OUTROS SERVIÇOS DE TERCEIROS - PESSOA JURÍDICA	0.01.00	20.000,00			
3.3.90.93	INDENIZAÇÕES E RESTITUIÇÕES	0.01.00	2.000,00			
4.0.00.00	DESPESAS DE CAPITAL	0.000.000				20.000,00
4.4.00.00	INVESTIMENTOS	0.000.000			20.000,00	
4.4.90.00	APLICAÇÕES DIRETAS	0.000.000		20.000,00		
4.4.90.52	EQUIPAMENTOS E MATERIAL PERMANENTE	0.01.00	20.000,00			
9.0.00.00	RESERVA DE CONTINGÊNCIA	0.000.000				759.000,00
9.9.00.00	RESERVA DE CONTINGÊNCIA	0.000.000			759.000,00	
9.9.99.00	A DEFINIR	0.000.000		759.000,00		
9.9.99.99	A CLASSIFICAR	0.01.00	759.000,00			
TOTAL						1.269.000,00

PREF. MUNIC. DE BARRA DE GUABIRABA
 RUA MIGUEL TEIXEIRA, S/N - CNPJ:10120962/0001-38

Anexo 02
 Page 3

Orçamento Programa - Exercício de 2019
 NATUREZA DA DESPESA POR ORGÃO E UNIDADE

Lei: , Data:

PODER 02 PODER EXECUTIVO ORGÃO 02 GABINETE DO PREFEITO UNIDADE 02 CONTROLE INTERNO						
Código	Especificação	F.R.	Elemento	Modalidade	Grupo	Categoria Econômica
3.0.00.00	DESPESAS CORRENTES	0.000.000				93.000,00
3.1.00.00	PESSOAL E ENCARGOS SOCIAIS	0.000.000			65.000,00	
3.1.90.00	APLICAÇÕES DIRETAS	0.000.000		65.000,00		
3.1.90.04	CONTRATAÇÃO POR TEMPO DETERMINADO	0.01.00	5.000,00			
3.1.90.11	VENCIMENTOS E VANTAGENS FIXAS - PESSOAL CIVIL	0.01.00	60.000,00			
3.3.00.00	OUTRAS DESPESAS CORRENTES	0.000.000			28.000,00	
3.3.90.00	APLICAÇÕES DIRETAS	0.000.000		28.000,00		
3.3.90.14	DIÁRIAS - CIVIL	0.01.00	5.000,00			
3.3.90.30	MATERIAL DE CONSUMO	0.01.00	5.000,00			
3.3.90.35	SERVIÇOS DE CONSULTORIA	0.01.00	5.000,00			
3.3.90.36	OUTROS SERVIÇOS DE TERCEIROS - PESSOA FÍSICA	0.01.00	5.000,00			
3.3.90.39	OUTROS SERVIÇOS DE TERCEIROS - PESSOA JURÍDICA	0.01.00	6.000,00			
3.3.90.93	INDENIZAÇÕES E RESTITUIÇÕES	0.01.00	2.000,00			
4.0.00.00	DESPESAS DE CAPITAL	0.000.000				5.000,00
4.4.00.00	INVESTIMENTOS	0.000.000			5.000,00	
4.4.90.00	APLICAÇÕES DIRETAS	0.000.000		5.000,00		
4.4.90.52	EQUIPAMENTOS E MATERIAL PERMANENTE	0.01.00	5.000,00			
TOTAL						98.000,00

Orçamento Programa - Exercício de 2019
 NATUREZA DA DESPESA POR ORGÃO E UNIDADE

Lei: , Data:

PODER 02 PODER EXECUTIVO						
ORGÃO 02 GABINETE DO PREFEITO						
UNIDADE 03 SECRETARIA DE GOVERNO E ARTICULAÇÃO POLÍTICA						
Código	Especificação	F.R.	Elemento	Modalidade	Grupo	Categoria Econômica
3.0.00.00	DESPESAS CORRENTES	0.000.000				21.000,00
3.1.00.00	PESSOAL E ENCARGOS SOCIAIS	0.000.000			8.000,00	
3.1.90.00	APLICAÇÕES DIRETAS	0.000.000		8.000,00		
3.1.90.04	CONTRATAÇÃO POR TEMPO DETERMINADO	0.01.00	2.000,00			
3.1.90.11	VENCIMENTOS E VANTAGENS FIXAS - PESSOAL CIVIL	0.01.00	6.000,00			
3.3.00.00	OUTRAS DESPESAS CORRENTES	0.000.000			13.000,00	
3.3.90.00	APLICAÇÕES DIRETAS	0.000.000		13.000,00		
3.3.90.14	DIÁRIAS - CIVIL	0.01.00	2.000,00			
3.3.90.33	PASSAGENS E DESPESAS COM LOCOMOÇÃO	0.01.00	1.000,00			
3.3.90.36	OUTROS SERVIÇOS DE TERCEIROS - PESSOA FÍSICA	0.01.00	3.000,00			
3.3.90.39	OUTROS SERVIÇOS DE TERCEIROS - PESSOA JURÍDICA	0.01.00	2.000,00			
3.3.90.93	INDENIZAÇÕES E RESTITUIÇÕES	0.01.00	5.000,00			
4.0.00.00	DESPESAS DE CAPITAL	0.000.000				5.000,00
4.4.00.00	INVESTIMENTOS	0.000.000			5.000,00	
4.4.90.00	APLICAÇÕES DIRETAS	0.000.000		5.000,00		
4.4.90.52	EQUIPAMENTOS E MATERIAL PERMANENTE	0.01.00	5.000,00			
TOTAL						26.000,00

PREF. MUNIC. DE BARRA DE GUABIRABA
RUA MIGUEL TEIXEIRA, S/N - CNPJ:10120962/0001-38

Anexo 02
Page 5

Orçamento Programa - Exercício de 2019
NATUREZA DA DESPESA POR ORGÃO E UNIDADE

Lei: , Data:

PODER 02 PODER EXECUTIVO						
ORGÃO 03 SECRETARIA DE ADMINISTRAÇÃO						
UNIDADE 01 SECRETARIA DE ADMINISTRAÇÃO PLANEJAMENTO E COORDENAÇÃO						
Código	Especificação	F.R.	Elemento	Modalidade	Grupo	Categoria Econômica
3.0.00.00	DESPESAS CORRENTES	0.000.000				3.106.000,00
3.1.00.00	PESSOAL E ENCARGOS SOCIAIS	0.000.000			1.431.000,00	
3.1.90.00	APLICAÇÕES DIRETAS	0.000.000		1.253.000,00		
3.1.90.04	CONTRATAÇÃO POR TEMPO DETERMINADO	0.01.00	527.000,00			
3.1.90.05	OUTROS BENEFÍCIOS PREVIDENCIÁRIOS	0.01.00	10.000,00			
3.1.90.11	VENCIMENTOS E VANTAGENS FIXAS - PESSOAL CIVIL	0.01.00	467.000,00			
3.1.90.13	OBRIGAÇÕES PATRONAIS	0.01.00	214.000,00			
3.1.90.91	SENTENÇAS JUDICIAIS	0.01.00	30.000,00			
3.1.90.92	DESPESAS DE EXERCÍCIOS ANTERIORES	0.01.00	5.000,00			
3.1.91.00	APLICAÇÕES DIRETAS- INTRA-ORÇAMENTÁRIAS	0.000.000		178.000,00		
3.1.91.13	OBRIGAÇÕES PATRONAIS	0.01.00	178.000,00			
3.3.00.00	OUTRAS DESPESAS CORRENTES	0.000.000			1.675.000,00	
3.3.50.00	TRANSFERÊNCIAS A INSTITUIÇÕES PRIVADAS SEM FINS LUCR	0.000.000		2.000,00		
3.3.50.43	SUBVENÇÕES SOCIAIS	0.01.00	2.000,00			
3.3.90.00	APLICAÇÕES DIRETAS	0.000.000		1.073.000,00		
3.3.90.08	OUTROS BENEFÍCIOS ASSISTENCIAIS DO SERVIDOR E DO M	0.01.00	5.000,00			
3.3.90.14	DIÁRIAS - CIVIL	0.01.00	30.000,00			
3.3.90.30	MATERIAL DE CONSUMO	0.01.00	204.000,00			
3.3.90.35	SERVIÇOS DE CONSULTORIA	0.01.00	140.000,00			
3.3.90.36	OUTROS SERVIÇOS DE TERCEIROS - PESSOA FÍSICA	0.01.00	230.000,00			
3.3.90.39	OUTROS SERVIÇOS DE TERCEIROS - PESSOA JURÍDICA	0.01.00	453.000,00			
3.3.90.92	DESPESAS DE EXERCÍCIOS ANTERIORES	0.01.00	4.000,00			
3.3.90.93	INDENIZAÇÕES E RESTITUIÇÕES	0.01.00	7.000,00			
3.3.91.00	APLICAÇÕES DIRETAS- INTRA-ORÇAMENTÁRIAS	0.000.000		600.000,00		
3.3.91.97	APORTE PARA COBERTURA DO DÉFICIT ATUARIAL DO RPPS	0.01.00	600.000,00			
4.0.00.00	DESPESAS DE CAPITAL	0.000.000				92.000,00
4.4.00.00	INVESTIMENTOS	0.000.000			92.000,00	
4.4.90.00	APLICAÇÕES DIRETAS	0.000.000		92.000,00		
4.4.90.52	EQUIPAMENTOS E MATERIAL PERMANENTE	0.01.00	92.000,00			
TOTAL						3.198.000,00

PREF. MUNIC. DE BARRA DE GUABIRABA
RUA MIGUEL TEIXEIRA, S/N - CNPJ:10120962/0001-38

Anexo 02
Page 6

Orçamento Programa - Exercício de 2019

NATUREZA DA DESPESA POR ORGÃO E UNIDADE

Lei: , Data:

PODER		02 PODER EXECUTIVO				
ORGÃO		04 SECRETARIA DE FINANÇAS				
UNIDADE		01 DEPARTAMENTO DE FISCALIZAÇÃO E ARRECAÇÃO				
Código	Especificação	F.R.	Elemento	Modalidade	Grupo	Categoria Econômica
3.0.00.00	DESPESAS CORRENTES	0.000.000				35.000,00
3.1.00.00	PESSOAL E ENCARGOS SOCIAIS	0.000.000			10.000,00	
3.1.90.00	APLICAÇÕES DIRETAS	0.000.000		10.000,00		
3.1.90.04	CONTRATAÇÃO POR TEMPO DETERMINADO	0.01.00	5.000,00			
3.1.90.11	VENCIMENTOS E VANTAGENS FIXAS - PESSOAL CIVIL	0.01.00	5.000,00			
3.3.00.00	OUTRAS DESPESAS CORRENTES	0.000.000			25.000,00	
3.3.90.00	APLICAÇÕES DIRETAS	0.000.000		25.000,00		
3.3.90.14	DIÁRIAS - CIVIL	0.01.00	5.000,00			
3.3.90.30	MATERIAL DE CONSUMO	0.01.00	5.000,00			
3.3.90.36	OUTROS SERVIÇOS DE TERCEIROS - PESSOA FÍSICA	0.01.00	5.000,00			
3.3.90.39	OUTROS SERVIÇOS DE TERCEIROS - PESSOA JURÍDICA	0.01.00	5.000,00			
3.3.90.93	INDENIZAÇÕES E RESTITUIÇÕES	0.01.00	5.000,00			
4.0.00.00	DESPESAS DE CAPITAL	0.000.000				10.000,00
4.4.00.00	INVESTIMENTOS	0.000.000			10.000,00	
4.4.90.00	APLICAÇÕES DIRETAS	0.000.000		10.000,00		
4.4.90.52	EQUIPAMENTOS E MATERIAL PERMANENTE	0.01.00	10.000,00			
TOTAL						45.000,00

PREF. MUNIC. DE BARRA DE GUABIRABA
 RUA MIGUEL TEIXEIRA, S/N - CNPJ:10120962/0001-38

Anexo 02
 Page 7

Orçamento Programa - Exercício de 2019

NATUREZA DA DESPESA POR ORGÃO E UNIDADE

Lei: , Data:

PODER		02 PODER EXECUTIVO				
ORGÃO		04 SECRETARIA DE FINANÇAS				
UNIDADE		02 DEPARTAMENTO DE CONTABILIDADE				
Código	Especificação	F.R.	Elemento	Modalidade	Grupo	Categoria Econômica
3.0.00.00	DESPESAS CORRENTES	0.000.000				145.000,00
3.1.00.00	PESSOAL E ENCARGOS SOCIAIS	0.000.000			8.000,00	
3.1.90.00	APLICAÇÕES DIRETAS	0.000.000		8.000,00		
3.1.90.04	CONTRATAÇÃO POR TEMPO DETERMINADO	0.01.00	3.000,00			
3.1.90.11	VENCIMENTOS E VANTAGENS FIXAS - PESSOAL CIVIL	0.01.00	5.000,00			
3.3.00.00	OUTRAS DESPESAS CORRENTES	0.000.000			137.000,00	
3.3.90.00	APLICAÇÕES DIRETAS	0.000.000		137.000,00		
3.3.90.14	DIÁRIAS - CIVIL	0.01.00	5.000,00			
3.3.90.30	MATERIAL DE CONSUMO	0.01.00	5.000,00			
3.3.90.35	SERVIÇOS DE CONSULTORIA	0.01.00	5.000,00			
3.3.90.36	OUTROS SERVIÇOS DE TERCEIROS - PESSOA FÍSICA	0.01.00	7.000,00			
3.3.90.39	OUTROS SERVIÇOS DE TERCEIROS - PESSOA JURÍDICA	0.01.00	115.000,00			
4.0.00.00	DESPESAS DE CAPITAL	0.000.000				5.000,00
4.4.00.00	INVESTIMENTOS	0.000.000			5.000,00	
4.4.90.00	APLICAÇÕES DIRETAS	0.000.000		5.000,00		
4.4.90.52	EQUIPAMENTOS E MATERIAL PERMANENTE	0.01.00	5.000,00			
TOTAL						150.000,00

PREF. MUNIC. DE BARRA DE GUABIRABA

RUA MIGUEL TEIXEIRA, S/N - CNPJ:10120962/0001-38

Anexo 02

Page 8

Orçamento Programa - Exercício de 2019

NATUREZA DA DESPESA POR ORGÃO E UNIDADE

Lei: , Data:

PODER 02 PODER EXECUTIVO ORGÃO 04 SECRETARIA DE FINANÇAS UNIDADE 03 SECRETARIA DE FINANÇAS E TESOUREARIA						
Código	Especificação	F.R.	Elemento	Modalidade	Grupo	Categoria Econômica
3.0.00.00	DESPESAS CORRENTES	0.000.000				203.000,00
3.1.00.00	PESSOAL E ENCARGOS SOCIAIS	0.000.000			12.000,00	
3.1.90.00	APLICAÇÕES DIRETAS	0.000.000		12.000,00		
3.1.90.04	CONTRATAÇÃO POR TEMPO DETERMINADO	0.01.00	10.000,00			
3.1.90.11	VENCIMENTOS E VANTAGENS FIXAS - PESSOAL CIVIL	0.01.00	2.000,00			
3.3.00.00	OUTRAS DESPESAS CORRENTES	0.000.000			191.000,00	
3.3.90.00	APLICAÇÕES DIRETAS	0.000.000		191.000,00		
3.3.90.14	DIÁRIAS - CIVIL	0.01.00	2.000,00			
3.3.90.30	MATERIAL DE CONSUMO	0.01.00	5.000,00			
3.3.90.36	OUTROS SERVIÇOS DE TERCEIROS - PESSOA FÍSICA	0.01.00	2.000,00			
3.3.90.39	OUTROS SERVIÇOS DE TERCEIROS - PESSOA JURÍDICA	0.01.00	13.000,00			
3.3.90.47	OBRIGAÇÕES TRIBUTÁRIAS E CONTRIBUTIVAS	0.01.00	165.000,00			
3.3.90.93	INDENIZAÇÕES E RESTITUIÇÕES	0.01.00	4.000,00			
4.0.00.00	DESPESAS DE CAPITAL	0.000.000				398.000,00
4.4.00.00	INVESTIMENTOS	0.000.000			3.000,00	
4.4.90.00	APLICAÇÕES DIRETAS	0.000.000		3.000,00		
4.4.90.52	EQUIPAMENTOS E MATERIAL PERMANENTE	0.01.00	3.000,00			
4.6.00.00	AMORTIZAÇÃO DA DÍVIDA	0.000.000			395.000,00	
4.6.90.00	APLICAÇÕES DIRETAS	0.000.000		175.000,00		
4.6.90.71	PRINCIPAL DA DÍVIDA CONTRATUAL RESGATADA	0.01.00	175.000,00			
4.6.91.00	APLICAÇÕES DIRETAS- INTRA-ORÇAMENTÁRIAS	0.000.000		220.000,00		
4.6.91.71	PRINCIPAL DA DÍVIDA CONTRATUAL RESGATADA	0.01.00	220.000,00			
TOTAL						601.000,00

PREF. MUNIC. DE BARRA DE GUABIRABA

RUA MIGUEL TEIXEIRA, S/N - CNPJ:10120962/0001-38

Anexo 02

Page 9

Orçamento Programa - Exercício de 2019

NATUREZA DA DESPESA POR ORGÃO E UNIDADE

Lei: , Data:

PODER 02 PODER EXECUTIVO ORGÃO 05 SECRETARIA DE EDUCAÇÃO UNIDADE 01 SETOR DE ENSINO BÁSICO						
Código	Especificação	F.R.	Elemento	Modalidade	Grupo	Categoria Econômica
3.0.00.00	DESPESAS CORRENTES	0.000.000				2.576.000,00
3.1.00.00	PESSOAL E ENCARGOS SOCIAIS	0.000.000			189.000,00	
3.1.90.00	APLICAÇÕES DIRETAS	0.000.000		166.000,00		
3.1.90.04	CONTRATAÇÃO POR TEMPO DETERMINADO	0.01.00	80.000,00			
3.1.90.11	VENCIMENTOS E VANTAGENS FIXAS - PESSOAL CIVIL	0.01.00	67.000,00			
3.1.90.13	OBRIGAÇÕES PATRONAIS	0.01.00	17.000,00			
3.1.90.92	DESPESAS DE EXERCÍCIOS ANTERIORES	0.01.00	2.000,00			
3.1.91.00	APLICAÇÕES DIRETAS- INTRA-ORÇAMENTÁRIAS	0.000.000		23.000,00		
3.1.91.13	OBRIGAÇÕES PATRONAIS	0.01.00	23.000,00			
3.3.00.00	OUTRAS DESPESAS CORRENTES	0.000.000			2.387.000,00	
3.3.50.00	TRANSFERÊNCIAS A INSTITUIÇÕES PRIVADAS SEM FINS LUCR	0.000.000		2.000,00		
3.3.50.43	SUBVENÇÕES SOCIAIS	0.01.00	2.000,00			
3.3.90.00	APLICAÇÕES DIRETAS	0.000.000		2.385.000,00		
3.3.90.14	DIÁRIAS - CIVIL	0.01.00	27.000,00			
3.3.90.30	MATERIAL DE CONSUMO	0.01.00	1.895.000,00			
3.3.90.32	MATERIAL, BEM OU SERVIÇO PARA DISTRIBUIÇÃO GRATUIT	0.01.00	7.000,00			
3.3.90.35	SERVIÇOS DE CONSULTORIA	0.01.00	2.000,00			
3.3.90.36	OUTROS SERVIÇOS DE TERCEIROS - PESSOA FÍSICA	0.01.00	40.000,00			
3.3.90.36	OUTROS SERVIÇOS DE TERCEIROS - PESSOA FÍSICA	0.01.00	101.000,00			
3.3.90.39	OUTROS SERVIÇOS DE TERCEIROS - PESSOA JURÍDICA	0.01.00	60.000,00			
3.3.90.39	OUTROS SERVIÇOS DE TERCEIROS - PESSOA JURÍDICA	0.01.00	230.000,00			
3.3.90.92	DESPESAS DE EXERCÍCIOS ANTERIORES	0.01.00	2.000,00			
3.3.90.93	INDENIZAÇÕES E RESTITUIÇÕES	0.01.00	21.000,00			
4.0.00.00	DESPESAS DE CAPITAL	0.000.000				842.000,00
4.4.00.00	INVESTIMENTOS	0.000.000			842.000,00	
4.4.90.00	APLICAÇÕES DIRETAS	0.000.000		842.000,00		
4.4.90.51	OBRAS E INSTALAÇÕES	0.01.00	8.000,00			
4.4.90.52	EQUIPAMENTOS E MATERIAL PERMANENTE	0.01.00	834.000,00			
TOTAL						3.418.000,00

Orçamento Programa - Exercício de 2019
 NATUREZA DA DESPESA POR ORGÃO E UNIDADE

Lei: , Data:

PODER		02 PODER EXECUTIVO				
ORGÃO		06 SECRETARIA DE ESPORTES E LAZER				
UNIDADE		02 SECRETARIA DE ESPORTES E LAZER				
Código	Especificação	F.R.	Elemento	Modalidade	Grupo	Categoria Económica
3.0.00.00	DESPESAS CORRENTES	0.000.000				178.000,00
3.1.00.00	PESSOAL E ENCARGOS SOCIAIS	0.000.000			20.000,00	
3.1.90.00	APLICAÇÕES DIRETAS	0.000.000		20.000,00		
3.1.90.04	CONTRATAÇÃO POR TEMPO DETERMINADO	0.01.00	10.000,00			
3.1.90.11	VENCIMENTOS E VANTAGENS FIXAS - PESSOAL CIVIL	0.01.00	10.000,00			
3.3.00.00	OUTRAS DESPESAS CORRENTES	0.000.000			158.000,00	
3.3.90.00	APLICAÇÕES DIRETAS	0.000.000		158.000,00		
3.3.90.14	DIÁRIAS - CIVIL	0.01.00	10.000,00			
3.3.90.30	MATERIAL DE CONSUMO	0.01.00	35.000,00			
3.3.90.31	PREMIAÇÕES CULTURAIS, ARTÍSTICAS, CIENTÍFICAS, DESP	0.01.00	20.000,00			
3.3.90.32	MATERIAL, BEM OU SERVIÇO PARA DISTRIBUIÇÃO GRATUIT	0.01.00	10.000,00			
3.3.90.36	OUTROS SERVIÇOS DE TERCEIROS - PESSOA FÍSICA	0.01.00	35.000,00			
3.3.90.39	OUTROS SERVIÇOS DE TERCEIROS - PESSOA JURÍDICA	0.01.00	45.000,00			
3.3.90.93	INDENIZAÇÕES E RESTITUIÇÕES	0.01.00	3.000,00			
4.0.00.00	DESPESAS DE CAPITAL	0.000.000				5.000,00
4.4.00.00	INVESTIMENTOS	0.000.000			5.000,00	
4.4.90.00	APLICAÇÕES DIRETAS	0.000.000		5.000,00		
4.4.90.52	EQUIPAMENTOS E MATERIAL PERMANENTE	0.01.00	5.000,00			
TOTAL						183.000,00

Orçamento Programa - Exercício de 2019
 NATUREZA DA DESPESA POR ORGÃO E UNIDADE

Lei: , Data:

PODER		02 PODER EXECUTIVO				
ORGÃO		07 SECRETARIA DE SAÚDE				
UNIDADE		01 SECRETARIA DE SAÚDE				
Código	Especificação	F.R.	Elemento	Modalidade	Grupo	Categoria Econômica
3.0.00.00	DESPESAS CORRENTES	0.000.000				52.000,00
3.1.00.00	PESSOAL E ENCARGOS SOCIAIS	0.000.000			35.000,00	
3.1.90.00	APLICAÇÕES DIRETAS	0.000.000		25.000,00		
3.1.90.04	CONTRATAÇÃO POR TEMPO DETERMINADO	0.01.00	5.000,00			
3.1.90.11	VENCIMENTOS E VANTAGENS FIXAS - PESSOAL CIVIL	0.01.00	5.000,00			
3.1.90.13	OBRIGAÇÕES PATRONAIS	0.01.00	10.000,00			
3.1.90.92	DESPESAS DE EXERCÍCIOS ANTERIORES	0.01.00	5.000,00			
3.1.91.00	APLICAÇÕES DIRETAS- INTRA-ORÇAMENTÁRIAS	0.000.000		10.000,00		
3.1.91.13	OBRIGAÇÕES PATRONAIS	0.01.00	10.000,00			
3.3.00.00	OUTRAS DESPESAS CORRENTES	0.000.000			17.000,00	
3.3.90.00	APLICAÇÕES DIRETAS	0.000.000		17.000,00		
3.3.90.30	MATERIAL DE CONSUMO	0.01.00	5.000,00			
3.3.90.36	OUTROS SERVIÇOS DE TERCEIROS - PESSOA FÍSICA	0.01.00	5.000,00			
3.3.90.39	OUTROS SERVIÇOS DE TERCEIROS - PESSOA JURÍDICA	0.01.00	5.000,00			
3.3.90.93	INDENIZAÇÕES E RESTITUIÇÕES	0.01.00	2.000,00			
4.0.00.00	DESPESAS DE CAPITAL	0.000.000				5.000,00
4.4.00.00	INVESTIMENTOS	0.000.000			5.000,00	
4.4.90.00	APLICAÇÕES DIRETAS	0.000.000		5.000,00		
4.4.90.52	EQUIPAMENTOS E MATERIAL PERMANENTE	0.01.00	5.000,00			
TOTAL						57.000,00

Orçamento Programa - Exercício de 2019

NATUREZA DA DESPESA POR ORGÃO E UNIDADE

Lei: , Data:

PODER 02 PODER EXECUTIVO						
ORGÃO 08 SECRETARIA DE ASSISTÊNCIA SOCIAL						
UNIDADE 01 SECRETARIA DE ASSISTÊNCIA SOCIAL, CIDADANIA E JUVENTUDE						
Código	Especificação	F.R.	Elemento	Modalidade	Grupo	Categoria Econômica
3.0.00.00	DESPESAS CORRENTES	0.000.000				132.000,00
3.1.00.00	PESSOAL E ENCARGOS SOCIAIS	0.000.000			85.000,00	
3.1.90.00	APLICAÇÕES DIRETAS	0.000.000		75.000,00		
3.1.90.04	CONTRATAÇÃO POR TEMPO DETERMINADO	0.01.00	60.000,00			
3.1.90.11	VENCIMENTOS E VANTAGENS FIXAS - PESSOAL CIVIL	0.01.00	10.000,00			
3.1.90.13	OBRIGAÇÕES PATRONAIS	0.01.00	5.000,00			
3.1.91.00	APLICAÇÕES DIRETAS- INTRA-ORÇAMENTÁRIAS	0.000.000		10.000,00		
3.1.91.13	OBRIGAÇÕES PATRONAIS	0.01.00	10.000,00			
3.3.00.00	OUTRAS DESPESAS CORRENTES	0.000.000			47.000,00	
3.3.90.00	APLICAÇÕES DIRETAS	0.000.000		47.000,00		
3.3.90.14	DIÁRIAS - CIVIL	0.01.00	5.000,00			
3.3.90.30	MATERIAL DE CONSUMO	0.01.00	5.000,00			
3.3.90.32	MATERIAL, BEM OU SERVIÇO PARA DISTRIBUIÇÃO GRATUIT	0.01.00	10.000,00			
3.3.90.33	PASSAGENS E DESPESAS COM LOCOMOÇÃO	0.01.00	5.000,00			
3.3.90.36	OUTROS SERVIÇOS DE TERCEIROS - PESSOA FÍSICA	0.01.00	5.000,00			
3.3.90.39	OUTROS SERVIÇOS DE TERCEIROS - PESSOA JURÍDICA	0.01.00	5.000,00			
3.3.90.48	OUTROS AUXÍLIOS FINANCEIROS A PESSOA FÍSICA	0.01.00	10.000,00			
3.3.90.93	INDENIZAÇÕES E RESTITUIÇÕES	0.01.00	2.000,00			
4.0.00.00	DESPESAS DE CAPITAL	0.000.000				5.000,00
4.4.00.00	INVESTIMENTOS	0.000.000			5.000,00	
4.4.90.00	APLICAÇÕES DIRETAS	0.000.000		5.000,00		
4.4.90.52	EQUIPAMENTOS E MATERIAL PERMANENTE	0.01.00	5.000,00			
TOTAL						137.000,00

Orçamento Programa - Exercício de 2019
 NATUREZA DA DESPESA POR ORGÃO E UNIDADE

Lei: , Data:

PODER 02 PODER EXECUTIVO ORGÃO 08 SECRETARIA DE ASSISTÊNCIA SOCIAL UNIDADE 03 FUNDO MUNICIPAL DE ASSISTÊNCIA A CRIANÇA E AO ADOLESCENTE						
Código	Especificação	F.R.	Elemento	Modalidade	Grupo	Categoria Econômica
3.0.00.00	DESPESAS CORRENTES	0.000.000				140.000,00
3.1.00.00	PESSOAL E ENCARGOS SOCIAIS	0.000.000			15.000,00	
3.1.90.00	APLICAÇÕES DIRETAS	0.000.000		15.000,00		
3.1.90.04	CONTRATAÇÃO POR TEMPO DETERMINADO	0.01.00	5.000,00			
3.1.90.11	VENCIMENTOS E VANTAGENS FIXAS - PESSOAL CIVIL	0.01.00	10.000,00			
3.3.00.00	OUTRAS DESPESAS CORRENTES	0.000.000			125.000,00	
3.3.90.00	APLICAÇÕES DIRETAS	0.000.000		125.000,00		
3.3.90.14	DIÁRIAS - CIVIL	0.01.00	25.000,00			
3.3.90.18	AUXILIO FINANCEIRO A ESTUDANTES	0.01.00	5.000,00			
3.3.90.30	MATERIAL DE CONSUMO	0.01.00	20.000,00			
3.3.90.36	OUTROS SERVIÇOS DE TERCEIROS - PESSOA FÍSICA	0.01.00	55.000,00			
3.3.90.39	OUTROS SERVIÇOS DE TERCEIROS - PESSOA JURÍDICA	0.01.00	20.000,00			
4.0.00.00	DESPESAS DE CAPITAL	0.000.000				15.000,00
4.4.00.00	INVESTIMENTOS	0.000.000			15.000,00	
4.4.90.00	APLICAÇÕES DIRETAS	0.000.000		15.000,00		
4.4.90.51	OBRAS E INSTALAÇÕES	0.01.00	5.000,00			
4.4.90.52	EQUIPAMENTOS E MATERIAL PERMANENTE	0.01.00	10.000,00			
TOTAL						155.000,00

PREF. MUNIC. DE BARRA DE GUABIRABA
 RUA MIGUEL TEIXEIRA, S/N - CNPJ:10120962/0001-38

Anexo 02
 Page 14

Orçamento Programa - Exercício de 2019
 NATUREZA DA DESPESA POR ORGÃO E UNIDADE

Lei: , Data:

PODER 02 PODER EXECUTIVO ORGÃO 08 SECRETARIA DE ASSISTÊNCIA SOCIAL UNIDADE 04 FUNDO MUNICIPAL DE ASSISTÊNCIA AO IDOSO						
Código	Especificação	F.R.	Elemento	Modalidade	Grupo	Categoria Econômica
3.0.00.00	DESPESAS CORRENTES	0.000.000				35.000,00
3.1.00.00	PESSOAL E ENCARGOS SOCIAIS	0.000.000			10.000,00	
3.1.90.00	APLICAÇÕES DIRETAS	0.000.000		10.000,00		
3.1.90.04	CONTRATAÇÃO POR TEMPO DETERMINADO	0.01.00	5.000,00			
3.1.90.11	VENCIMENTOS E VANTAGENS FIXAS - PESSOAL CIVIL	0.01.00	5.000,00			
3.3.00.00	OUTRAS DESPESAS CORRENTES	0.000.000			25.000,00	
3.3.90.00	APLICAÇÕES DIRETAS	0.000.000		25.000,00		
3.3.90.14	DIÁRIAS - CIVIL	0.01.00	5.000,00			
3.3.90.30	MATERIAL DE CONSUMO	0.01.00	5.000,00			
3.3.90.36	OUTROS SERVIÇOS DE TERCEIROS - PESSOA FÍSICA	0.01.00	5.000,00			
3.3.90.39	OUTROS SERVIÇOS DE TERCEIROS - PESSOA JURÍDICA	0.01.00	5.000,00			
3.3.90.48	OUTROS AUXÍLIOS FINANCEIROS A PESSOA FÍSICA	0.01.00	5.000,00			
4.0.00.00	DESPESAS DE CAPITAL	0.000.000				15.000,00
4.4.00.00	INVESTIMENTOS	0.000.000			15.000,00	
4.4.90.00	APLICAÇÕES DIRETAS	0.000.000		15.000,00		
4.4.90.51	OBRAS E INSTALAÇÕES	0.01.00	10.000,00			
4.4.90.52	EQUIPAMENTOS E MATERIAL PERMANENTE	0.01.00	5.000,00			
TOTAL						50.000,00

PREF. MUNIC. DE BARRA DE GUABIRABA
 RUA MIGUEL TEIXEIRA, S/N - CNPJ:10120962/0001-38

Anexo 02
 Page 15

Orçamento Programa - Exercício de 2019
 NATUREZA DA DESPESA POR ORGÃO E UNIDADE

Lei: , Data:

Código	Especificação	F.R.	Elemento	Modalidade	Grupo	Categoria Econômica
PODER	02 PODER EXECUTIVO					
ORGÃO	09 SECRETARIA DE TRANSPORTE					
UNIDADE	01 SECRETARIA DE TRANSPORTE					
3.0.00.00	DESPESAS CORRENTES	0.000.000				40.000,00
3.1.00.00	PESSOAL E ENCARGOS SOCIAIS	0.000.000			20.000,00	
3.1.90.00	APLICAÇÕES DIRETAS	0.000.000		20.000,00		
3.1.90.04	CONTRATAÇÃO POR TEMPO DETERMINADO	0.01.00	10.000,00			
3.1.90.11	VENCIMENTOS E VANTAGENS FIXAS - PESSOAL CIVIL	0.01.00	10.000,00			
3.3.00.00	OUTRAS DESPESAS CORRENTES	0.000.000			20.000,00	
3.3.90.00	APLICAÇÕES DIRETAS	0.000.000		20.000,00		
3.3.90.14	DIÁRIAS - CIVIL	0.01.00	5.000,00			
3.3.90.30	MATERIAL DE CONSUMO	0.01.00	2.000,00			
3.3.90.36	OUTROS SERVIÇOS DE TERCEIROS - PESSOA FÍSICA	0.01.00	3.000,00			
3.3.90.39	OUTROS SERVIÇOS DE TERCEIROS - PESSOA JURÍDICA	0.01.00	10.000,00			
4.0.00.00	DESPESAS DE CAPITAL	0.000.000				10.000,00
4.4.00.00	INVESTIMENTOS	0.000.000			10.000,00	
4.4.90.00	APLICAÇÕES DIRETAS	0.000.000		10.000,00		
4.4.90.52	EQUIPAMENTOS E MATERIAL PERMANENTE	0.01.00	10.000,00			
TOTAL						50.000,00

PREF. MUNIC. DE BARRA DE GUABIRABA
 RUA MIGUEL TEIXEIRA, S/N - CNPJ:10120962/0001-38

Anexo 02
 Page 16

Orçamento Programa - Exercício de 2019
NATUREZA DA DESPESA POR ORGÃO E UNIDADE

Lei: , Data:

PODER		02 PODER EXECUTIVO				
ORGÃO		10 SECRETARIA DE OBRAS E SERVIÇOS PÚBLICOS				
UNIDADE		01 SECRETARIA DE OBRAS E SERVIÇOS PÚBLICOS				
Código	Especificação	F.R.	Elemento	Modalidade	Grupo	Categoria Econômica
3.0.00.00	DESPESAS CORRENTES	0.000.000				1.488.000,00
3.1.00.00	PESSOAL E ENCARGOS SOCIAIS	0.000.000			520.000,00	
3.1.90.00	APLICAÇÕES DIRETAS	0.000.000		520.000,00		
3.1.90.04	CONTRATAÇÃO POR TEMPO DETERMINADO	0.01.00	65.000,00			
3.1.90.11	VENCIMENTOS E VANTAGENS FIXAS - PESSOAL CIVIL	0.01.00	455.000,00			
3.3.00.00	OUTRAS DESPESAS CORRENTES	0.000.000			968.000,00	
3.3.90.00	APLICAÇÕES DIRETAS	0.000.000		968.000,00		
3.3.90.14	DIÁRIAS - CIVIL	0.01.00	3.000,00			
3.3.90.30	MATERIAL DE CONSUMO	0.01.00	335.000,00			
3.3.90.36	OUTROS SERVIÇOS DE TERCEIROS - PESSOA FÍSICA	0.01.00	230.000,00			
3.3.90.39	OUTROS SERVIÇOS DE TERCEIROS - PESSOA JURÍDICA	0.01.00	360.000,00			
3.3.90.48	OUTROS AUXÍLIOS FINANCEIROS A PESSOA FÍSICA	0.01.00	10.000,00			
3.3.90.93	INDENIZAÇÕES E RESTITUIÇÕES	0.01.00	30.000,00			
4.0.00.00	DESPESAS DE CAPITAL	0.000.000				962.000,00
4.4.00.00	INVESTIMENTOS	0.000.000			962.000,00	
4.4.90.00	APLICAÇÕES DIRETAS	0.000.000		962.000,00		
4.4.90.51	OBRAS E INSTALAÇÕES	0.01.00	792.000,00			
4.4.90.51	OBRAS E INSTALAÇÕES	0.01.00	50.000,00			
4.4.90.52	EQUIPAMENTOS E MATERIAL PERMANENTE	0.01.00	100.000,00			
4.4.90.61	AQUISIÇÃO DE IMÓVEIS	0.01.00	20.000,00			
TOTAL						2.450.000,00

PREF. MUNIC. DE BARRA DE GUABIRABA

RUA MIGUEL TEIXEIRA, S/N - CNPJ:10120962/0001-38

Anexo 02

Page 17

Orçamento Programa - Exercício de 2019

NATUREZA DA DESPESA POR ORGÃO E UNIDADE

Lei: , Data:

PODER		02 PODER EXECUTIVO				
ORGÃO		11 SECRETARIA DE AGRICULTURA				
UNIDADE		01 SECRETARIA DE AGRICULTURA E MEIO AMBIENTE				
Código	Especificação	F.R.	Elemento	Modalidade	Grupo	Categoria Econômica
3.0.00.00	DESPESAS CORRENTES	0.000.000				34.000,00
3.1.00.00	PESSOAL E ENCARGOS SOCIAIS	0.000.000			10.000,00	
3.1.90.00	APLICAÇÕES DIRETAS	0.000.000		10.000,00		
3.1.90.04	CONTRATAÇÃO POR TEMPO DETERMINADO	0.01.00	5.000,00			
3.1.90.11	VENCIMENTOS E VANTAGENS FIXAS - PESSOAL CIVIL	0.01.00	5.000,00			
3.3.00.00	OUTRAS DESPESAS CORRENTES	0.000.000			24.000,00	
3.3.90.00	APLICAÇÕES DIRETAS	0.000.000		24.000,00		
3.3.90.14	DIÁRIAS - CIVIL	0.01.00	5.000,00			
3.3.90.30	MATERIAL DE CONSUMO	0.01.00	6.000,00			
3.3.90.32	MATERIAL, BEM OU SERVIÇO PARA DISTRIBUIÇÃO GRATUITA	0.01.00	1.000,00			
3.3.90.36	OUTROS SERVIÇOS DE TERCEIROS - PESSOA FÍSICA	0.01.00	6.000,00			
3.3.90.39	OUTROS SERVIÇOS DE TERCEIROS - PESSOA JURÍDICA	0.01.00	6.000,00			
4.0.00.00	DESPESAS DE CAPITAL	0.000.000				5.000,00
4.4.00.00	INVESTIMENTOS	0.000.000			5.000,00	
4.4.90.00	APLICAÇÕES DIRETAS	0.000.000		5.000,00		
4.4.90.52	EQUIPAMENTOS E MATERIAL PERMANENTE	0.01.00	5.000,00			
TOTAL						39.000,00

Orçamento Programa - Exercício de 2019
 NATUREZA DA DESPESA POR ORGÃO E UNIDADE

Lei: , Data:

PODER 02 PODER EXECUTIVO ORGÃO 12 SECRETARIA DE TURISMO UNIDADE 01 SECRETARIA DE TURISMO E CULTURA						
Código	Especificação	F.R.	Elemento	Modalidade	Grupo	Categoria Econômica
3.0.00.00	DESPESAS CORRENTES	0.000.000				481.000,00
3.1.00.00	PESSOAL E ENCARGOS SOCIAIS	0.000.000			6.000,00	
3.1.90.00	APLICAÇÕES DIRETAS	0.000.000		6.000,00		
3.1.90.04	CONTRATAÇÃO POR TEMPO DETERMINADO	0.01.00	1.000,00			
3.1.90.11	VENCIMENTOS E VANTAGENS FIXAS - PESSOAL CIVIL	0.01.00	5.000,00			
3.3.00.00	OUTRAS DESPESAS CORRENTES	0.000.000			475.000,00	
3.3.90.00	APLICAÇÕES DIRETAS	0.000.000		475.000,00		
3.3.90.30	MATERIAL DE CONSUMO	0.01.00	105.000,00			
3.3.90.36	OUTROS SERVIÇOS DE TERCEIROS - PESSOA FÍSICA	0.01.00	35.000,00			
3.3.90.39	OUTROS SERVIÇOS DE TERCEIROS - PESSOA JURÍDICA	0.01.00	305.000,00			
3.3.90.48	OUTROS AUXÍLIOS FINANCEIROS A PESSOA FÍSICA	0.01.00	30.000,00			
4.0.00.00	DESPESAS DE CAPITAL	0.000.000				5.000,00
4.4.00.00	INVESTIMENTOS	0.000.000			5.000,00	
4.4.90.00	APLICAÇÕES DIRETAS	0.000.000		5.000,00		
4.4.90.52	EQUIPAMENTOS E MATERIAL PERMANENTE	0.01.00	5.000,00			
TOTAL						486.000,00

PREF. MUNIC. DE BARRA DE GUABIRABA
RUA MIGUEL TEIXEIRA, S/N - CNPJ:10120962/0001-38

Anexo 02
Page 19

Orçamento Programa - Exercício de 2019

NATUREZA DA DESPESA POR ORGÃO E UNIDADE

Lei: , Data:

PODER		02 PODER EXECUTIVO					
ORGÃO		13 INSTITUTO DE PREVIDÊNCIA PRÓPRIA DOS SERVIDORES MUNICIPAIS					
UNIDADE		01 IPREBAG - PLANO PREVIDENCIÁRIO					
Código	Especificação	F.R.	Elemento	Modalidade	Grupo	Categoria Econômica	
3.0.00.00	DESPESAS CORRENTES	0.000.000					4.030.000,00
3.1.00.00	PESSOAL E ENCARGOS SOCIAIS	0.000.000			3.730.000,00		
3.1.90.00	APLICAÇÕES DIRETAS	0.000.000		3.725.000,00			
3.1.90.01	APOSENTADORIAS, RESERVA REMUNERADA E REFORMAS	0.01.00	2.805.000,00				
3.1.90.03	PENSÕES	0.01.00	455.000,00				
3.1.90.04	CONTRATAÇÃO POR TEMPO DETERMINADO	0.01.00	10.000,00				
3.1.90.05	OUTROS BENEFÍCIOS PREVIDENCIÁRIOS	0.01.00	250.000,00				
3.1.90.11	VENCIMENTOS E VANTAGENS FIXAS - PESSOAL CIVIL	0.01.00	150.000,00				
3.1.90.13	OBRIGAÇÕES PATRONAIS	0.01.00	30.000,00				
3.1.90.91	SENTENÇAS JUDICIAIS	0.01.00	10.000,00				
3.1.90.92	DESPESAS DE EXERCÍCIOS ANTERIORES	0.01.00	15.000,00				
3.1.91.00	APLICAÇÕES DIRETAS- INTRA-ORÇAMENTÁRIAS	0.000.000		5.000,00			
3.1.91.13	OBRIGAÇÕES PATRONAIS	0.01.00	5.000,00				
3.3.00.00	OUTRAS DESPESAS CORRENTES	0.000.000			300.000,00		
3.3.90.00	APLICAÇÕES DIRETAS	0.000.000		300.000,00			
3.3.90.08	OUTROS BENEFÍCIOS ASSISTENCIAIS DO SERVIDOR E DO M	0.01.00	5.000,00				
3.3.90.14	DIÁRIAS - CIVIL	0.01.00	20.000,00				
3.3.90.30	MATERIAL DE CONSUMO	0.01.00	5.000,00				
3.3.90.30	MATERIAL DE CONSUMO	0.01.00	10.000,00				
3.3.90.33	PASSAGENS E DESPESAS COM LOCOMOÇÃO	0.01.00	10.000,00				
3.3.90.35	SERVIÇOS DE CONSULTORIA	0.01.00	10.000,00				
3.3.90.36	OUTROS SERVIÇOS DE TERCEIROS - PESSOA FÍSICA	0.01.00	5.000,00				
3.3.90.36	OUTROS SERVIÇOS DE TERCEIROS - PESSOA FÍSICA	0.01.00	55.000,00				
3.3.90.39	OUTROS SERVIÇOS DE TERCEIROS - PESSOA JURÍDICA	0.01.00	5.000,00				
3.3.90.39	OUTROS SERVIÇOS DE TERCEIROS - PESSOA JURÍDICA	0.01.00	155.000,00				
3.3.90.91	SENTENÇAS JUDICIAIS	0.01.00	5.000,00				
3.3.90.92	DESPESAS DE EXERCÍCIOS ANTERIORES	0.01.00	5.000,00				
3.3.90.93	INDENIZAÇÕES E RESTITUIÇÕES	0.01.00	10.000,00				
4.0.00.00	DESPESAS DE CAPITAL	0.000.000					50.000,00
4.4.00.00	INVESTIMENTOS	0.000.000			50.000,00		
4.4.90.00	APLICAÇÕES DIRETAS	0.000.000					
4.4.90.51	OBRAS E INSTALAÇÕES	0.01.00	30.000,00				
4.4.90.52	EQUIPAMENTOS E MATERIAL PERMANENTE	0.01.00	20.000,00				
9.0.00.00	RESERVA DE CONTINGÊNCIA	0.000.000					100.000,00
9.9.00.00	RESERVA DE CONTINGÊNCIA	0.000.000				100.000,00	
9.9.99.00	A DEFINIR	0.000.000			100.000,00		
9.9.99.99	A CLASSIFICAR	0.01.00	100.000,00				
TOTAL							4.180.000,00

PREF. MUNIC. DE BARRA DE GUABIRABA
RUA MIGUEL TEIXEIRA, S/N - CNPJ:10120962/0001-38

Anexo 02
Page 20

Orçamento Programa - Exercício de 2019

NATUREZA DA DESPESA POR ORGÃO E UNIDADE

Lei: , Data:

Código	Especificação	F.R.	Elemento	Modalidade	Grupo	Categoria Econômica
PODER	02 PODER EXECUTIVO					
ORGÃO	13 INSTITUTO DE PREVIDÊNCIA PRÓPRIA DOS SERVIDORES MUNICIPAIS					
UNIDADE	02 IPREBAG - PLANO FINANCEIRO					
3.0.00.00	DESPESAS CORRENTES	0.000.000				75.000,00
3.1.00.00	PESSOAL E ENCARGOS SOCIAIS	0.000.000			35.000,00	
3.1.90.00	APLICAÇÕES DIRETAS	0.000.000		35.000,00		
3.1.90.01	APOSENTADORIAS, RESERVA REMUNERADA E REFORMAS	0.01.00	5.000,00			
3.1.90.03	PENSÕES	0.01.00	5.000,00			
3.1.90.05	OUTROS BENEFÍCIOS PREVIDENCIÁRIOS	0.01.00	5.000,00			
3.1.90.11	VENCIMENTOS E VANTAGENS FIXAS - PESSOAL CIVIL	0.01.00	10.000,00			
3.1.90.13	OBRIGAÇÕES PATRONAIS	0.01.00	5.000,00			
3.1.90.92	DESPESAS DE EXERCÍCIOS ANTERIORES	0.01.00	5.000,00			
3.3.00.00	OUTRAS DESPESAS CORRENTES	0.000.000			40.000,00	
3.3.90.00	APLICAÇÕES DIRETAS	0.000.000		40.000,00		
3.3.90.14	DIÁRIAS - CIVIL	0.01.00	5.000,00			
3.3.90.30	MATERIAL DE CONSUMO	0.01.00	5.000,00			
3.3.90.35	SERVIÇOS DE CONSULTORIA	0.01.00	5.000,00			
3.3.90.36	OUTROS SERVIÇOS DE TERCEIROS - PESSOA FÍSICA	0.01.00	5.000,00			
3.3.90.39	OUTROS SERVIÇOS DE TERCEIROS - PESSOA JURÍDICA	0.01.00	5.000,00			
3.3.90.92	DESPESAS DE EXERCÍCIOS ANTERIORES	0.01.00	5.000,00			
3.3.90.93	INDENIZAÇÕES E RESTITUIÇÕES	0.01.00	10.000,00			
9.0.00.00	RESERVA DE CONTINGÊNCIA	0.000.000				5.000,00
9.9.00.00	RESERVA DE CONTINGÊNCIA	0.000.000			5.000,00	
9.9.99.00	A DEFINIR	0.000.000		5.000,00		
9.9.99.99	A CLASSIFICAR	0.01.00	5.000,00			
TOTAL						80.000,00

PREF. MUNIC. DE BARRA DE GUABIRABA
RUA MIGUEL TEIXEIRA, S/N - CNPJ:10120962/0001-38

Anexo 02
Page 21

Orçamento Programa - Exercício de 2019
NATUREZA DA DESPESA POR ORGÃO E UNIDADE

Lei: , Data:

PODER 02 PODER EXECUTIVO						
ORGÃO 14 ENTIDADE SUPERVISIONADA - FMS						
UNIDADE 01 FUNDO MUNICIPAL DE SAÚDE						
Código	Especificação	F.R.	Elemento	Modalidade	Grupo	Categoria Econômica
3.0.00.00	DESPESAS CORRENTES	0.000.000				6.474.000,00
3.1.00.00	PESSOAL E ENCARGOS SOCIAIS	0.000.000			4.429.000,00	
3.1.90.00	APLICAÇÕES DIRETAS	0.000.000		4.041.000,00		
3.1.90.04	CONTRATAÇÃO POR TEMPO DETERMINADO	0.01.00	818.000,00			
3.1.90.04	CONTRATAÇÃO POR TEMPO DETERMINADO	0.05.00	1.645.000,00			
3.1.90.05	OUTROS BENEFÍCIOS PREVIDENCIÁRIOS	0.01.00	6.000,00			
3.1.90.05	OUTROS BENEFÍCIOS PREVIDENCIÁRIOS	0.05.00	5.000,00			
3.1.90.11	VENCIMENTOS E VANTAGENS FIXAS - PESSOAL CIVIL	0.01.00	121.000,00			
3.1.90.11	VENCIMENTOS E VANTAGENS FIXAS - PESSOAL CIVIL	0.05.00	950.000,00			
3.1.90.13	OBRIGAÇÕES PATRONAIS	0.01.00	209.000,00			
3.1.90.13	OBRIGAÇÕES PATRONAIS	0.05.00	205.000,00			
3.1.90.16	OUTRAS DESPESAS VARIÁVEIS - PESSOAL CIVIL	0.01.00	6.000,00			
3.1.90.16	OUTRAS DESPESAS VARIÁVEIS - PESSOAL CIVIL	0.05.00	35.000,00			
3.1.90.92	DESPESAS DE EXERCÍCIOS ANTERIORES	0.01.00	21.000,00			
3.1.90.92	DESPESAS DE EXERCÍCIOS ANTERIORES	0.05.00	20.000,00			
3.1.91.00	APLICAÇÕES DIRETAS- INTRA-ORÇAMENTÁRIAS	0.000.000		388.000,00		
3.1.91.13	OBRIGAÇÕES PATRONAIS	0.01.00	188.000,00			
3.1.91.13	OBRIGAÇÕES PATRONAIS	0.05.00	200.000,00			
3.3.00.00	OUTRAS DESPESAS CORRENTES	0.000.000			2.045.000,00	
3.3.90.00	APLICAÇÕES DIRETAS	0.000.000		2.045.000,00		
3.3.90.08	OUTROS BENEFÍCIOS ASSISTENCIAIS DO SERVIDOR E DO M	0.01.00	6.000,00			
3.3.90.14	DIÁRIAS - CIVIL	0.01.00	133.000,00			
3.3.90.14	DIÁRIAS - CIVIL	0.05.00	45.000,00			
3.3.90.30	MATERIAL DE CONSUMO	0.01.00	300.000,00			
3.3.90.30	MATERIAL DE CONSUMO	0.01.00	238.000,00			
3.3.90.30	MATERIAL DE CONSUMO	0.05.00	370.000,00			
3.3.90.32	MATERIAL, BEM OU SERVIÇO PARA DISTRIBUIÇÃO GRATUIT	0.01.00	3.000,00			
3.3.90.32	MATERIAL, BEM OU SERVIÇO PARA DISTRIBUIÇÃO GRATUIT	0.05.00	25.000,00			
3.3.90.33	PASSAGENS E DESPESAS COM LOCOMOÇÃO	0.01.00	1.000,00			
3.3.90.33	PASSAGENS E DESPESAS COM LOCOMOÇÃO	0.05.00	5.000,00			
3.3.90.35	SERVIÇOS DE CONSULTORIA	0.01.00	40.000,00			
3.3.90.36	OUTROS SERVIÇOS DE TERCEIROS - PESSOA FÍSICA	0.01.00	132.000,00			
3.3.90.36	OUTROS SERVIÇOS DE TERCEIROS - PESSOA FÍSICA	0.05.00	270.000,00			
3.3.90.39	OUTROS SERVIÇOS DE TERCEIROS - PESSOA JURÍDICA	0.01.00	142.000,00			
3.3.90.39	OUTROS SERVIÇOS DE TERCEIROS - PESSOA JURÍDICA	0.05.00	280.000,00			
3.3.90.48	OUTROS AUXÍLIOS FINANCEIROS A PESSOA FÍSICA	0.01.00	30.000,00			
3.3.90.92	DESPESAS DE EXERCÍCIOS ANTERIORES	0.01.00	20.000,00			
3.3.90.93	INDENIZAÇÕES E RESTITUIÇÕES	0.01.00	5.000,00			
4.0.00.00	DESPESAS DE CAPITAL	0.000.000				418.000,00
4.4.00.00	INVESTIMENTOS	0.000.000			418.000,00	
4.4.90.00	APLICAÇÕES DIRETAS	0.000.000		418.000,00		
4.4.90.51	OBRAS E INSTALAÇÕES	0.01.00	10.000,00			
4.4.90.51	OBRAS E INSTALAÇÕES	0.05.00	185.000,00			
4.4.90.52	EQUIPAMENTOS E MATERIAL PERMANENTE	0.01.00	93.000,00			
4.4.90.52	EQUIPAMENTOS E MATERIAL PERMANENTE	0.05.00	130.000,00			

PREF. MUNIC. DE BARRA DE GUABIRABA

RUA MIGUEL TEIXEIRA, S/N - CNPJ:10120962/0001-38

Anexo 02

Page 22

Orçamento Programa - Exercício de 2019

NATUREZA DA DESPESA POR ORGÃO E UNIDADE

Lei: , Data:

PODER	02	PODER EXECUTIVO					
ORGÃO	14	ENTIDADE SUPERVISIONADA - FMS					
UNIDADE	01	FUNDO MUNICIPAL DE SAÚDE					
Código	Especificação	F.R.	Elemento	Modalidade	Grupo	Categoria Econômica	
TOTAL							6.892.000,00

Orçamento Programa - Exercício de 2019

NATUREZA DA DESPESA POR ORGÃO E UNIDADE

Lei: , Data:

PODER		02 PODER EXECUTIVO				
ORGÃO		14 ENTIDADE SUPERVISIONADA - FMS				
UNIDADE		02 CONSÓRCIO PÚBLICO				
Código	Especificação	F.R.	Elemento	Modalidade	Grupo	Categoria Econômica
3.0.00.00	DESPESAS CORRENTES	0.000.000				97.500,00
3.1.00.00	PESSOAL E ENCARGOS SOCIAIS	0.000.000			21.500,00	
3.1.71.00	TRANSFERÊNCIA A CONSÓRCIOS PÚBLICOS	0.000.000		21.500,00		
3.1.71.70	RATEIO PELA PARTICIPAÇÃO EM CONSÓRCIO PÚBLICO	0.01.00	21.500,00			
3.3.00.00	OUTRAS DESPESAS CORRENTES	0.000.000			76.000,00	
3.3.71.00	TRANSFERÊNCIA A CONSÓRCIOS PÚBLICOS	0.000.000		76.000,00		
3.3.71.70	RATEIO PELA PARTICIPAÇÃO EM CONSÓRCIO PÚBLICO	0.01.00	76.000,00			
4.0.00.00	DESPESAS DE CAPITAL	0.000.000				2.500,00
4.4.00.00	INVESTIMENTOS	0.000.000			2.500,00	
4.4.71.00	TRANSFERÊNCIA A CONSÓRCIOS PÚBLICOS	0.000.000		2.500,00		
4.4.71.70	RATEIO PELA PARTICIPAÇÃO EM CONSÓRCIO PÚBLICO	0.01.00	2.500,00			
TOTAL						100.000,00

PREF. MUNIC. DE BARRA DE GUABIRABA

RUA MIGUEL TEIXEIRA, S/N - CNPJ:10120962/0001-38

Anexo 02

Page 24

Orçamento Programa - Exercício de 2019

NATUREZA DA DESPESA POR ORGÃO E UNIDADE

Lei: , Data:

PODER						
02 PODER EXECUTIVO						
ORGÃO						
15 ENTIDADE SUPERVISIONADA - FMAS						
UNIDADE						
01 FUNDO MUNICIPAL DE ASSISTÊNCIA SOCIAL						
Código	Especificação	F.R.	Elemento	Modalidade	Grupo	Categoria Econômica
3.0.00.00	DESPESAS CORRENTES	0.000.000				2.264.000,00
3.1.00.00	PESSOAL E ENCARGOS SOCIAIS	0.000.000			255.000,00	
3.1.90.00	APLICAÇÕES DIRETAS	0.000.000		240.000,00		
3.1.90.04	CONTRATAÇÃO POR TEMPO DETERMINADO	0.01.00	145.000,00			
3.1.90.04	CONTRATAÇÃO POR TEMPO DETERMINADO	0.01.00	20.000,00			
3.1.90.05	OUTROS BENEFÍCIOS PREVIDENCIÁRIOS	0.01.00	10.000,00			
3.1.90.05	OUTROS BENEFÍCIOS PREVIDENCIÁRIOS	0.01.00	5.000,00			
3.1.90.11	VENCIMENTOS E VANTAGENS FIXAS - PESSOAL CIVIL	0.01.00	30.000,00			
3.1.90.11	VENCIMENTOS E VANTAGENS FIXAS - PESSOAL CIVIL	0.01.00	10.000,00			
3.1.90.13	OBRIGAÇÕES PATRONAIS	0.01.00	10.000,00			
3.1.90.13	OBRIGAÇÕES PATRONAIS	0.01.00	10.000,00			
3.1.91.00	APLICAÇÕES DIRETAS- INTRA-ORÇAMENTÁRIAS	0.000.000		15.000,00		
3.1.91.13	OBRIGAÇÕES PATRONAIS	0.01.00	15.000,00			
3.3.00.00	OUTRAS DESPESAS CORRENTES	0.000.000			2.009.000,00	
3.3.50.00	TRANSFERÊNCIAS A INSTITUIÇÕES PRIVADAS SEM FINS LUCR	0.000.000		5.000,00		
3.3.50.43	SUBVENÇÕES SOCIAIS	0.01.00	5.000,00			
3.3.90.00	APLICAÇÕES DIRETAS	0.000.000		2.004.000,00		
3.3.90.08	OUTROS BENEFÍCIOS ASSISTENCIAIS DO SERVIDOR E DO M	0.01.00	5.000,00			
3.3.90.14	DIÁRIAS - CIVIL	0.01.00	5.000,00			
3.3.90.14	DIÁRIAS - CIVIL	0.01.00	20.000,00			
3.3.90.30	MATERIAL DE CONSUMO	0.01.00	400.000,00			
3.3.90.30	MATERIAL DE CONSUMO	0.01.00	350.000,00			
3.3.90.31	PREMIAÇÕES CULTURAIS, ARTÍSTICAS, CIENTÍFICAS, DESP	0.01.00	10.000,00			
3.3.90.32	MATERIAL, BEM OU SERVIÇO PARA DISTRIBUIÇÃO GRATUIT	0.01.00	10.000,00			
3.3.90.32	MATERIAL, BEM OU SERVIÇO PARA DISTRIBUIÇÃO GRATUIT	0.01.00	265.000,00			
3.3.90.33	PASSAGENS E DESPESAS COM LOCOMOÇÃO	0.01.00	10.000,00			
3.3.90.33	PASSAGENS E DESPESAS COM LOCOMOÇÃO	0.01.00	5.000,00			
3.3.90.35	SERVIÇOS DE CONSULTORIA	0.01.00	60.000,00			
3.3.90.36	OUTROS SERVIÇOS DE TERCEIROS - PESSOA FÍSICA	0.01.00	185.000,00			
3.3.90.36	OUTROS SERVIÇOS DE TERCEIROS - PESSOA FÍSICA	0.01.00	165.000,00			
3.3.90.39	OUTROS SERVIÇOS DE TERCEIROS - PESSOA JURÍDICA	0.01.00	120.000,00			
3.3.90.39	OUTROS SERVIÇOS DE TERCEIROS - PESSOA JURÍDICA	0.01.00	180.000,00			
3.3.90.48	OUTROS AUXÍLIOS FINANCEIROS A PESSOA FÍSICA	0.01.00	10.000,00			
3.3.90.48	OUTROS AUXÍLIOS FINANCEIROS A PESSOA FÍSICA	0.01.00	165.000,00			
3.3.90.92	DESPESAS DE EXERCÍCIOS ANTERIORES	0.01.00	10.000,00			
3.3.90.93	INDENIZAÇÕES E RESTITUIÇÕES	0.01.00	24.000,00			
3.3.90.93	INDENIZAÇÕES E RESTITUIÇÕES	0.01.00	5.000,00			
4.0.00.00	DESPESAS DE CAPITAL	0.000.000				305.000,00
4.4.00.00	INVESTIMENTOS	0.000.000			305.000,00	
4.4.90.00	APLICAÇÕES DIRETAS	0.000.000		305.000,00		
4.4.90.51	OBRAS E INSTALAÇÕES	0.01.00	50.000,00			
4.4.90.51	OBRAS E INSTALAÇÕES	0.01.00	20.000,00			
4.4.90.52	EQUIPAMENTOS E MATERIAL PERMANENTE	0.01.00	130.000,00			
4.4.90.52	EQUIPAMENTOS E MATERIAL PERMANENTE	0.01.00	105.000,00			

PREF. MUNIC. DE BARRA DE GUABIRABA

RUA MIGUEL TEIXEIRA, S/N - CNPJ:10120962/0001-38

Anexo 02

Page 25

Orçamento Programa - Exercício de 2019

NATUREZA DA DESPESA POR ORGÃO E UNIDADE

Lei: , Data:

PODER	02	PODER EXECUTIVO					
ORGÃO	15	ENTIDADE SUPERVISIONADA - FMAS					
UNIDADE	01	FUNDO MUNICIPAL DE ASSISTÊNCIA SOCIAL					
Código	Especificação	F.R.	Elemento	Modalidade	Grupo	Categoria Econômica	
TOTAL							2.569.000,00

PREF. MUNIC. DE BARRA DE GUABIRABA
RUA MIGUEL TEIXEIRA, S/N - CNPJ:10120962/0001-38

Anexo 02
Page 26

Orçamento Programa - Exercício de 2019

NATUREZA DA DESPESA POR ORGÃO E UNIDADE

Lei, Data:

PODER 02 PODER EXECUTIVO						
ORGÃO 16 FUNDEB						
UNIDADE 00 FUNDEB						
Código	Especificação	F.R.	Elemento	Modalidade	Grupo	Categoria Econômica
3.0.00.00	DESPESAS CORRENTES	0.000.000				9.580.000,00
3.1.00.00	PESSOAL E ENCARGOS SOCIAIS	0.000.000			8.487.000,00	
3.1.90.00	APLICAÇÕES DIRETAS	0.000.000		7.587.000,00		
3.1.90.04	CONTRATAÇÃO POR TEMPO DETERMINADO	0.01.00	480.000,00			
3.1.90.04	CONTRATAÇÃO POR TEMPO DETERMINADO	0.01.00	330.000,00			
3.1.90.05	OUTROS BENEFÍCIOS PREVIDENCIÁRIOS	0.01.00	25.000,00			
3.1.90.05	OUTROS BENEFÍCIOS PREVIDENCIÁRIOS	0.01.00	7.000,00			
3.1.90.11	VENCIMENTOS E VANTAGENS FIXAS - PESSOAL CIVIL	0.01.00	4.920.000,00			
3.1.90.11	VENCIMENTOS E VANTAGENS FIXAS - PESSOAL CIVIL	0.01.00	1.805.000,00			
3.1.90.13	OBRIGAÇÕES PATRONAIS	0.01.00	10.000,00			
3.1.90.13	OBRIGAÇÕES PATRONAIS	0.01.00	2.000,00			
3.1.90.92	DESPESAS DE EXERCÍCIOS ANTERIORES	0.01.00	8.000,00			
3.1.91.00	APLICAÇÕES DIRETAS- INTRA-ORÇAMENTÁRIAS	0.000.000		900.000,00		
3.1.91.13	OBRIGAÇÕES PATRONAIS	0.01.00	600.000,00			
3.1.91.13	OBRIGAÇÕES PATRONAIS	0.01.00	300.000,00			
3.3.00.00	OUTRAS DESPESAS CORRENTES	0.000.000			1.093.000,00	
3.3.90.00	APLICAÇÕES DIRETAS	0.000.000		1.093.000,00		
3.3.90.14	DIÁRIAS - CIVIL	0.01.00	4.000,00			
3.3.90.14	DIÁRIAS - CIVIL	0.01.00	23.000,00			
3.3.90.30	MATERIAL DE CONSUMO	0.01.00	10.000,00			
3.3.90.30	MATERIAL DE CONSUMO	0.01.00	710.000,00			
3.3.90.32	MATERIAL, BEM OU SERVIÇO PARA DISTRIBUIÇÃO GRATUITA	0.01.00	3.000,00			
3.3.90.33	PASSAGENS E DESPESAS COM LOCOMOÇÃO	0.01.00	11.000,00			
3.3.90.35	SERVIÇOS DE CONSULTORIA	0.01.00	35.000,00			
3.3.90.36	OUTROS SERVIÇOS DE TERCEIROS - PESSOA FÍSICA	0.01.00	2.000,00			
3.3.90.36	OUTROS SERVIÇOS DE TERCEIROS - PESSOA FÍSICA	0.01.00	127.000,00			
3.3.90.39	OUTROS SERVIÇOS DE TERCEIROS - PESSOA JURÍDICA	0.01.00	4.000,00			
3.3.90.39	OUTROS SERVIÇOS DE TERCEIROS - PESSOA JURÍDICA	0.01.00	108.000,00			
3.3.90.92	DESPESAS DE EXERCÍCIOS ANTERIORES	0.01.00	12.000,00			
3.3.90.93	INDENIZAÇÕES E RESTITUIÇÕES	0.01.00	40.000,00			
3.3.90.93	INDENIZAÇÕES E RESTITUIÇÕES	0.01.00	4.000,00			
4.0.00.00	DESPESAS DE CAPITAL	0.000.000				320.000,00
4.4.00.00	INVESTIMENTOS	0.000.000			320.000,00	
4.4.90.00	APLICAÇÕES DIRETAS	0.000.000		320.000,00		
4.4.90.51	OBRAS E INSTALAÇÕES	0.01.00	120.000,00			
4.4.90.52	EQUIPAMENTOS E MATERIAL PERMANENTE	0.01.00	160.000,00			
4.4.90.61	AQUISIÇÃO DE IMÓVEIS	0.01.00	40.000,00			
TOTAL						9.900.000,00

Orçamento Programa - Exercício de 2019

NATUREZA DA DESPESA POR ORGÃO E UNIDADE

Lei: , Data:

Código	Especificação	F.R.	Elemento	Modalidade	Grupo	Categoria Econômica
PODER	02 PODER EXECUTIVO					
ORGÃO	17 CONSÓRCIO PÚBLICO DOS MUNICÍPIOS DA MATA SUL					
UNIDADE	01 SECRETARIA EXECUTIVA					
3.0.00.00	DESPESAS CORRENTES	0.000.000				31.000,00
3.1.00.00	PESSOAL E ENCARGOS SOCIAIS	0.000.000			19.000,00	
3.1.71.00	TRANSFERÊNCIA A CONSÓRCIOS PÚBLICOS	0.000.000		19.000,00		
3.1.71.70	RATEIO PELA PARTICIPAÇÃO EM CONSÓRCIO PÚBLICO	0.01.00	19.000,00			
3.3.00.00	OUTRAS DESPESAS CORRENTES	0.000.000			12.000,00	
3.3.71.00	TRANSFERÊNCIA A CONSÓRCIOS PÚBLICOS	0.000.000		12.000,00		
3.3.71.70	RATEIO PELA PARTICIPAÇÃO EM CONSÓRCIO PÚBLICO	0.01.00	12.000,00			
4.0.00.00	DESPESAS DE CAPITAL	0.000.000				2.000,00
4.4.00.00	INVESTIMENTOS	0.000.000			2.000,00	
4.4.71.00	TRANSFERÊNCIA A CONSÓRCIOS PÚBLICOS	0.000.000		2.000,00		
4.4.71.70	RATEIO PELA PARTICIPAÇÃO EM CONSÓRCIO PÚBLICO	0.01.00	2.000,00			
TOTAL						33.000,00

PREF. MUNIC. DE BARRA DE GUABIRABA
 RUA MIGUEL TEIXEIRA, S/N - CNPJ:10120962/0001-38

Anexo 02
 Page 28

Orçamento Programa - Exercício de 2019

NATUREZA DA DESPESA POR ORGÃO E UNIDADE

Lei: , Data:

PODER	02 PODER EXECUTIVO
ORGÃO	17 CONSÓRCIO PÚBLICO DOS MUNICIPIOS DA MATA SUL
UNIDADE	02 NÚCLEO INTERMUNICIPAL DE SANEAMENTO BÁSICO

Código	Especificação	F.R.	Elemento	Modalidade	Grupo	Categoria Econômica
3.0.00.00	DESPESAS CORRENTES	0.000.000				160.500,00
3.1.00.00	PESSOAL E ENCARGOS SOCIAIS	0.000.000			61.500,00	
3.1.71.00	TRANSFERÊNCIA A CONSÓRCIOS PÚBLICOS	0.000.000		61.500,00		
3.1.71.70	RATEIO PELA PARTICIPAÇÃO EM CONSÓRCIO PÚBLICO	0.01.00	61.500,00			
3.3.00.00	OUTRAS DESPESAS CORRENTES	0.000.000			99.000,00	
3.3.71.00	TRANSFERÊNCIA A CONSÓRCIOS PÚBLICOS	0.000.000		99.000,00		
3.3.71.70	RATEIO PELA PARTICIPAÇÃO EM CONSÓRCIO PÚBLICO	0.01.00	99.000,00			
4.0.00.00	DESPESAS DE CAPITAL	0.000.000				4.500,00
4.4.00.00	INVESTIMENTOS	0.000.000			4.500,00	
4.4.71.00	TRANSFERÊNCIA A CONSÓRCIOS PÚBLICOS	0.000.000		4.500,00		
4.4.71.70	RATEIO PELA PARTICIPAÇÃO EM CONSÓRCIO PÚBLICO	0.01.00	4.500,00			
TOTAL						165.000,00

PREF. MUNIC. DE BARRA DE GUABIRABA
 RUA MIGUEL TEIXEIRA, S/N - CNPJ:10120962/0001-38

Anexo 02
 Page 29

Orçamento Programa - Exercício de 2019

NATUREZA DA DESPESA POR ORGÃO E UNIDADE

Lei: , Data:

PODER	02	PODER EXECUTIVO
ORGÃO	17	CONSÓRCIO PÚBLICO DOS MUNICIPIOS DA MATA SUL
UNIDADE	03	NÚCLEO INTERMUNICIPAL DE ILUMINAÇÃO PÚBLICA

Código	Especificação	F.R.	Elemento	Modalidade	Grupo	Categoria Econômica
3.0.00.00	DESPESAS CORRENTES	0.000.000				63.000,00
3.1.00.00	PESSOAL E ENCARGOS SOCIAIS	0.000.000			16.000,00	
3.1.71.00	TRANSFERÊNCIA A CONSÓRCIOS PÚBLICOS	0.000.000		16.000,00		
3.1.71.70	RATEIO PELA PARTICIPAÇÃO EM CONSÓRCIO PÚBLICO	0.01.00	16.000,00			
3.3.00.00	OUTRAS DESPESAS CORRENTES	0.000.000			47.000,00	
3.3.71.00	TRANSFERÊNCIA A CONSÓRCIOS PÚBLICOS	0.000.000		47.000,00		
3.3.71.70	RATEIO PELA PARTICIPAÇÃO EM CONSÓRCIO PÚBLICO	0.01.00	47.000,00			
4.0.00.00	DESPESAS DE CAPITAL	0.000.000				2.000,00
4.4.00.00	INVESTIMENTOS	0.000.000			2.000,00	
4.4.71.00	TRANSFERÊNCIA A CONSÓRCIOS PÚBLICOS	0.000.000		2.000,00		
4.4.71.70	RATEIO PELA PARTICIPAÇÃO EM CONSÓRCIO PÚBLICO	0.01.00	2.000,00			

TOTAL						65.000,00
--------------	--	--	--	--	--	-----------

TOTAL GERAL						37.968.000,00
--------------------	--	--	--	--	--	---------------

PREF. MUNIC. DE BARRA DE GUABIRABA
 RUA MIGUEL TEIXEIRA, S/N - CNPJ:10120962/0001-38

Anexo 02

Orçamento Programa - Exercício de 2019

Page 1

Previsão da Receita

Lei: , Data:

Código	Especificação	F.R.	Desdobramento	SubCategoria Fonte	Categoria Econômica
1000.00.0.0	RECEITAS CORRENTES	0.000.000			37.737.000,00
1100.00.0.0	IMPOSTOS, TAXAS E CONTRIBUIÇÕES DE MELHORIA	0.000.000		1.323.000,00	
1110.00.0.0	IMPOSTOS	0.000.000		932.000,00	
1113.00.0.0	IMPOSTOS SOBRE A RENDA E PROVENTOS DE QUALQUER NATUREZA	0.000.000	382.000,00		
1113.03.0.0	IMPOSTO SOBRE A RENDA - RETIDO NA FONTE	0.000.000	382.000,00		
1113.03.1.0	IMPOSTO SOBRE A RENDA - RETIDO NA FONTE - TRABALHO	0.000.000	302.000,00		
1113.03.4.0	IMPOSTO SOBRE A RENDA - RETIDO NA FONTE - OUTROS RENDIMENTOS	0.000.000	80.000,00		
1118.00.0.0	IMPOSTOS ESPECÍFICOS DE ESTADOS, DF E MUNICÍPIOS	0.000.000	550.000,00		
1118.01.0.0	IMPOSTOS SOBRE O PATRIMÔNIO PARA ESTADOS/DF/MUNICÍPIOS	0.000.000	205.000,00		
1118.01.1.0	IMPOSTO SOBRE A PROPRIEDADE PREDIAL E TERRITORIAL URBANA	0.000.000	160.000,00		
1118.01.4.0	IMPOSTO SOBRE TRANSMISSÃO "INTER VIVOS" DE BENS IMÓVEIS E DE	0.000.000	45.000,00		
1118.02.0.0	IMPOSTOS SOBRE A PRODUÇÃO, CIRCULAÇÃO DE MERCADORIAS E SERVI	0.000.000	345.000,00		
1118.02.3.0	IMPOSTO SOBRE SERVIÇOS DE QUALQUER NATUREZA	0.000.000	345.000,00		
1118.02.3.1	IMPOSTO SOBRE SERVIÇOS DE QUALQUER NATUREZA-PRINCIPAL	0.01.00	330.000,00		
1120.00.0.0	TAXAS	0.000.000		241.000,00	
1121.00.0.0	TAXAS PELO EXERCÍCIO DO PODER DE POLÍCIA	0.000.000	131.000,00		
1121.01.0.0	TAXAS DE INSPEÇÃO, CONTROLE E FISCALIZAÇÃO	0.000.000	131.000,00		
1121.01.1.0	TAXAS DE INSPEÇÃO, CONTROLE E FISCALIZAÇÃO	0.000.000	131.000,00		
1121.01.1.1	TAXAS DE INSPEÇÃO, CONTROLE E FISCALIZAÇÃO-PRINCIPAL	0.01.00	131.000,00		
1122.00.0.0	TAXAS PELA PRESTAÇÃO DE SERVIÇOS	0.000.000	110.000,00		
1122.01.0.0	TAXAS PELA PRESTAÇÃO DE SERVIÇOS	0.000.000	110.000,00		
1122.01.1.0	TAXAS PELA PRESTAÇÃO DE SERVIÇOS	0.000.000	110.000,00		
1122.01.1.1	TAXAS PELA PRESTAÇÃO DE SERVIÇOS-PRINCIPAL	0.01.00	110.000,00		
1130.00.0.0	CONTRIBUIÇÃO DE MELHORIA	0.000.000		150.000,00	
1138.00.0.0	CONTRIBUIÇÃO DE MELHORIA - ESPECÍFICA DE ESTADOS, DF E MUNIC	0.000.000	150.000,00		
1138.02.0.0	CONTRIBUIÇÃO DE MELHORIA PARA EXPANSÃO DA REDE DE ILUMINAÇÃO	0.000.000	140.000,00		
1138.02.1.0	CONTRIBUIÇÃO DE MELHORIA PARA EXPANSÃO DA REDE DE ILUMINAÇÃO	0.000.000	140.000,00		
1138.99.0.0	OUTRAS CONTRIBUIÇÕES DE MELHORIA	0.000.000	10.000,00		
1138.99.1.0	OUTRAS CONTRIBUIÇÕES DE MELHORIA	0.000.000	10.000,00		
1200.00.0.0	CONTRIBUIÇÕES	0.000.000		1.180.000,00	
1210.00.0.0	CONTRIBUIÇÕES SOCIAIS	0.000.000		1.180.000,00	
1215.00.0.0	CONTRIBUIÇÃO PARA O PLANO DE SEGURIDADE SOCIAL DO SERVIDOR P CPSSS - SERVIDOR CIVIL	0.000.000	1.180.000,00		
1215.01.0.0	CPSSS - SERVIDOR CIVIL ATIVO	0.000.000	1.170.000,00		
1215.01.1.0	CPSSS - SERVIDOR CIVIL ATIVO-PRINCIPAL	0.01.00	55.000,00		
1215.01.1.1	CPSSS - SERVIDOR CIVIL ATIVO-PRINCIPAL	0.01.00	1.005.000,00		
1215.01.1.1	CPSSS - SERVIDOR CIVIL ATIVO-PRINCIPAL	0.01.00	100.000,00		
1215.01.1.2	CPSSS - SERVIDOR CIVIL ATIVO-MULTAS E JUROS DE MORA	0.01.00	5.000,00		
1215.01.1.2	CPSSS - SERVIDOR CIVIL ATIVO-MULTAS E JUROS DE MORA	0.01.00	5.000,00		
1215.01.2.0	CPSSS - SERVIDOR CIVIL INATIVO	0.000.000	5.000,00		
	CPSSS - SERVIDOR CIVIL INATIVO-PRINCIPAL				

PREF. MUNIC. DE BARRA DE GUABIRABA
 RUA MIGUEL TEIXEIRA, S/N - CNPJ:10120962/0001-38

Anexo 02

Orçamento Programa - Exercício de 2019

Page 2

Previsão da Receita

Lei: , Data:

Código	Especificação	F.R.	Desdobramento	SubCategoria Fonte	Categoria Econômica
1215.01.2.1		0.01.00	5.000,00		
1215.01.3.0	CPSSS - SERVIDOR CIVIL - PENSIONISTAS	0.000.000	5.000,00		
1215.01.3.1	CPSSS - SERVIDOR CIVIL - PENSIONISTAS-PRINCIPAL	0.01.00	5.000,00		
1300.00.0.0	RECEITA PATRIMONIAL	0.000.000		208.000,00	
1310.00.0.0	EXPLORAÇÃO DO PATRIMÔNIO IMOBILIÁRIO DO ESTADO	0.000.000		30.000,00	
1310.01.0.0	ALUGUÉIS, ARRENDAMENTOS, FOROS, LAUDÉMIOS, TARIFAS DE OCUPAÇ	0.000.000	15.000,00		
1310.01.1.0	ALUGUÉIS E ARRENDAMENTOS	0.000.000	15.000,00		
1310.01.1.1	ALUGUÉIS E ARRENDAMENTOS-PRINCIPAL	0.01.00	15.000,00		
1310.02.0.0	CONCESSÃO, PERMISSÃO, AUTORIZAÇÃO OU CESSÃO DO DIREITO DE US	0.000.000	15.000,00		
1310.02.1.0	CONCESSÃO, PERMISSÃO, AUTORIZAÇÃO OU CESSÃO DO DIREITO DE US	0.000.000	15.000,00		
1320.00.0.0	VALORES MOBILIÁRIOS	0.000.000		153.000,00	
1321.00.0.0	JUROS E CORREÇÕES MONETÁRIAS	0.000.000	148.000,00		
1321.00.1.0	REMUNERAÇÃO DE DEPÓSITOS BANCÁRIOS	0.000.000	148.000,00		
1321.00.1.1	REMUNERAÇÃO DE DEPÓSITOS BANCÁRIOS-PRINCIPAL	0.01.00	20.000,00		
1321.00.1.1	REMUNERAÇÃO DE DEPÓSITOS BANCÁRIOS-PRINCIPAL	0.01.00	30.000,00		
1321.00.1.1	REMUNERAÇÃO DE DEPÓSITOS BANCÁRIOS-PRINCIPAL	0.01.00	40.000,00		
1321.00.1.1	REMUNERAÇÃO DE DEPÓSITOS BANCÁRIOS-PRINCIPAL	0.01.00	20.000,00		
1321.00.1.1	REMUNERAÇÃO DE DEPÓSITOS BANCÁRIOS-PRINCIPAL	0.01.00	20.000,00		
1321.00.1.1	REMUNERAÇÃO DE DEPÓSITOS BANCÁRIOS-PRINCIPAL	0.01.00	3.000,00		
1321.00.1.1	REMUNERAÇÃO DE DEPÓSITOS BANCÁRIOS-PRINCIPAL	0.01.00	15.000,00		
1329.00.0.0	OUTROS VALORES MOBILIÁRIOS	0.000.000	5.000,00		
1329.00.1.0	OUTROS VALORES MOBILIÁRIOS	0.000.000	5.000,00		
1330.00.0.0	DELEGAÇÃO DE SERVIÇOS PÚBLICOS MEDIANTE CONCESSÃO, PERMISSÃO	0.000.000		20.000,00	
1331.00.0.0	DELEGAÇÃO PARA A PRESTAÇÃO DOS SERVIÇOS DE TRANSPORTE	0.000.000	10.000,00		
1331.01.0.0	DELEGAÇÃO PARA A PRESTAÇÃO DOS SERVIÇOS DE TRANSPORTE RODOVI	0.000.000	10.000,00		
1331.01.1.0	DELEGAÇÃO PARA A PRESTAÇÃO DOS SERVIÇOS DE TRANSPORTE RODOVI	0.000.000	10.000,00		
1339.00.0.0	DEMAIS DELEGAÇÕES DE SERVIÇOS PÚBLICOS	0.000.000	10.000,00		
1339.99.0.0	OUTRAS DELEGAÇÕES DE SERVIÇOS PÚBLICOS	0.000.000	10.000,00		
1339.99.1.0	OUTRAS DELEGAÇÕES DE SERVIÇOS PÚBLICOS	0.000.000	10.000,00		
1360.00.0.0	CESSÃO DE DIREITOS	0.000.000		5.000,00	
1360.01.0.0	CESSÃO DO DIREITO DE OPERACIONALIZAÇÃO DE PAGAMENTOS	0.000.000	5.000,00		
1360.01.1.0	CESSÃO DO DIREITO DE OPERACIONALIZAÇÃO DE PAGAMENTOS	0.000.000	5.000,00		
1600.00.0.0	RECEITA DE SERVIÇOS	0.000.000		55.000,00	
1610.00.0.0	SERVIÇOS ADMINISTRATIVOS E COMERCIAIS GERAIS	0.000.000		35.000,00	
1610.01.0.0	SERVIÇOS ADMINISTRATIVOS E COMERCIAIS GERAIS	0.000.000	35.000,00		
1610.01.1.0	SERVIÇOS ADMINISTRATIVOS E COMERCIAIS GERAIS	0.000.000	35.000,00		
1610.01.1.1	SERVIÇOS ADMINISTRATIVOS E COMERCIAIS GERAIS-PRINCIPAL	0.01.00	35.000,00		
1620.00.0.0	SERVIÇOS E ATIVIDADES REFERENTES À NAVEGAÇÃO E AO TRANSPORTE	0.000.000		20.000,00	
1620.02.0.0	SERVIÇOS DE TRANSPORTE	0.000.000	20.000,00		
1620.02.1.0	SERVIÇOS DE TRANSPORTE	0.000.000	20.000,00		

PREF. MUNIC. DE BARRA DE GUABIRABA
 RUA MIGUEL TEIXEIRA, S/N - CNPJ:10120962/0001-38

Anexo 02

Orçamento Programa - Exercício de 2019

Page 3

Previsão da Receita

Lei: , Data:

Código	Especificação	F.R.	Desdobramento	SubCategoria Fonte	Categoria Econômica
1700.00.0.0	TRANSFERÊNCIAS CORRENTES	0.000.000		34.558.000,00	
1710.00.0.0	TRANSFERÊNCIAS DA UNIÃO E DE SUAS ENTIDADES	0.000.000		21.842.000,00	
1718.00.0.0	TRANSFERÊNCIAS DA UNIÃO - ESPECÍFICAS DE ESTADOS, DF E MUNIC	0.000.000	21.842.000,00		
1718.01.0.0	PARTICIPAÇÃO NA RECEITA DA UNIÃO	0.000.000	14.650.000,00		
1718.01.2.0	COTA-PARTE DO FUNDO DE PARTICIPAÇÃO DOS MUNICÍPIOS - COTA ME	0.000.000	12.600.000,00		
1718.01.3.0	COTA-PARTE DO FUNDO DE PARTICIPAÇÃO DO MUNICÍPIOS - 1% COTA	0.000.000	1.000.000,00		
1718.01.4.0	COTA-PARTE DO FUNDO DE PARTICIPAÇÃO DOS MUNICÍPIOS - 1% COTA	0.000.000	1.000.000,00		
1718.01.5.0	COTA-PARTE DO IMPOSTO SOBRE A PROPRIEDADE TERRITORIAL RURAL	0.000.000	50.000,00		
1718.02.0.0	TRANSFERÊNCIA DA COMPENSAÇÃO FINANCEIRA PELA EXPLORAÇÃO DE R	0.000.000	100.000,00		
1718.02.6.0	COTA-PARTE DO FUNDO ESPECIAL DO PETRÓLEO - FEP	0.000.000	100.000,00		
1718.03.0.0	TRANSFERÊNCIA DE RECURSOS DO SISTEMA ÚNICO DE SAÚDE - SUS -	0.000.000	2.900.000,00		
1718.03.1.0	TRANSFERÊNCIA DE RECURSOS DO SUS - ATENÇÃO BÁSICA	0.000.000	2.330.000,00		
1718.03.1.1	TRANSFERÊNCIA DE RECURSOS DO SUS - ATENÇÃO BÁSICA-PRINCIPAL	0.01.00	50.000,00		
1718.03.1.1	TRANSFERÊNCIA DE RECURSOS DO SUS - ATENÇÃO BÁSICA-PRINCIPAL	0.05.00	2.280.000,00		
1718.03.2.0	TRANSFERÊNCIA DE RECURSOS DO SUS - ATENÇÃO DE MÉDIA E ALTA C	0.000.000	260.000,00		
1718.03.2.1	TRANSFERÊNCIA DE RECURSOS DO SUS - ATENÇÃO DE MÉDIA E ALTA C	0.05.00	260.000,00		
1718.03.3.0	TRANSFERÊNCIA DE RECURSOS DO SUS - VIGILÂNCIA EM SAÚDE	0.000.000	120.000,00		
1718.03.3.1	TRANSFERÊNCIA DE RECURSOS DO SUS - VIGILÂNCIA EM SAÚDE-PRINC	0.05.00	120.000,00		
1718.03.4.0	TRANSFERÊNCIA DE RECURSOS DO SUS - ASSISTÊNCIA FARMACÉUTICA	0.000.000	90.000,00		
1718.03.4.1	TRANSFERÊNCIA DE RECURSOS DO SUS - ASSISTÊNCIA FARMACÉUTICA-	0.05.00	90.000,00		
1718.03.9.0	TRANSFERÊNCIA DE RECURSOS DO SUS - OUTROS PROGRAMAS FINANCIA	0.000.000	100.000,00		
1718.04.0.0	TRANSFERÊNCIAS DE RECURSOS DO SISTEMA ÚNICO DE SAÚDE - SUS -	0.000.000	120.000,00		
1718.04.1.0	TRANSFERÊNCIAS DE RECURSOS DO SISTEMA ÚNICO DE SAÚDE - SUS D	0.000.000	50.000,00		
1718.04.2.0	TRANSFERÊNCIAS DE RECURSOS DO SISTEMA ÚNICO DE SAÚDE - SUS D	0.000.000	50.000,00		
1718.04.5.0	TRANSFERÊNCIAS DE RECURSOS DO SISTEMA ÚNICO DE SAÚDE - SUS D	0.000.000	10.000,00		
1718.04.6.0	OUTRAS TRANSFERÊNCIAS DE RECURSOS DO SISTEMA ÚNICO DE SAÚDE	0.000.000	10.000,00		
1718.05.0.0	TRANSFERÊNCIAS DE RECURSOS DO FUNDO NACIONAL DO DESENVOLVIME	0.000.000	1.020.000,00		
1718.05.1.0	TRANSFERÊNCIAS DO SALÁRIO-EDUCAÇÃO	0.000.000	280.000,00		
1718.05.2.0	TRANSFERÊNCIAS DIRETAS DO FNDE REFERENTES AO PROGRAMA DINHEI	0.000.000	14.000,00		
1718.05.3.0	TRANSFERÊNCIAS DIRETAS DO FNDE REFERENTES AO PROGRAMA NACION	0.000.000	266.000,00		
1718.05.3.1	TRANSFERÊNCIAS DIRETAS DO FNDE REFERENTES AO PROGRAMA NACION	0.01.00	266.000,00		
1718.05.4.0	TRANSFERÊNCIAS DIRETAS DO FNDE REFERENTES AO PROGRAMA NACION	0.000.000	40.000,00		
1718.05.4.1	TRANSFERÊNCIAS DIRETAS DO FNDE REFERENTES AO PROGRAMA NACION	0.01.00	40.000,00		
1718.05.9.0	OUTRAS TRANSFERÊNCIAS DIRETAS DO FUNDO NACIONAL DO DESENVOLV	0.000.000	420.000,00		
1718.06.0.0	TRANSFERÊNCIA FINANCEIRA DO ICMS - DESONERAÇÃO - L.C. Nº 87/	0.000.000	10.000,00		
1718.06.1.0	TRANSFERÊNCIA FINANCEIRA DO ICMS - DESONERAÇÃO - L.C. Nº 87/	0.000.000	10.000,00		
1718.08.0.0	TRANSFERÊNCIAS ADVINDAS DE EMENDAS PARLAMENTARES INDIVIDUAIS	0.000.000	100.000,00		
1718.08.1.0	TRANSFERÊNCIAS ADVINDAS DE EMENDAS PARLAMENTARES INDIVIDUAIS	0.000.000	100.000,00		
1718.09.0.0	TRANSFERÊNCIAS DE RECURSOS DE COMPLEMENTAÇÃO DA UNIÃO AO FUN	0.000.000	1.700.000,00		
1718.09.1.0	TRANSFERÊNCIAS DE RECURSOS DA	0.000.000	1.700.000,00		

PREF. MUNIC. DE BARRA DE GUABIRABA

RUA MIGUEL TEIXEIRA, S/N - CNPJ:10120962/0001-38

Anexo 02

Orçamento Programa - Exercício de 2019

Page 4

Previsão da Receita

Lei: , Data:

Código	Especificação	F.R.	Desdobramento	SubCategoria Fonte	Categoria Econômica
	COMPLEMENTAÇÃO DA UNIÃO AO FUN				
1718.10.0.0	TRANSFERÊNCIAS DE CONVÊNIO DA UNIÃO E DE SUAS ENTIDADES	0.000.000	390.000,00		
1718.10.1.0	TRANSFERÊNCIAS DE CONVÊNIO DA UNIÃO PARA O SISTEMA ÚNICO DE	0.000.000	100.000,00		
1718.10.2.0	TRANSFERÊNCIAS DE CONVÊNIO DA UNIÃO DESTINADAS A PROGRAMAS	0.000.000	80.000,00		
1718.10.3.0	TRANSFERÊNCIAS DE CONVÊNIO DA UNIÃO DESTINADAS A PROGRAMAS	0.000.000	40.000,00		
1718.10.4.0	TRANSFERÊNCIAS DE CONVÊNIO DA UNIÃO DESTINADAS A PROGRAMAS	0.000.000	20.000,00		
1718.10.5.0	TRANSFERÊNCIAS DE CONVÊNIO DA UNIÃO DESTINADAS A PROGRAMAS	0.000.000	70.000,00		
1718.10.9.0	OUTRAS TRANSFERÊNCIAS DE CONVÊNIO DA UNIÃO	0.000.000	80.000,00		
1718.12.0.0	TRANSFERÊNCIAS DE RECURSOS DO FUNDO NACIONAL DE ASSISTÊNCIA	0.000.000	702.000,00		
1718.12.1.0	TRANSFERÊNCIAS DE RECURSOS DO FUNDO NACIONAL DE ASSISTÊNCIA	0.000.000	702.000,00		
1718.12.1.1	TRANSFERÊNCIAS DE RECURSOS DO FUNDO NACIONAL DE ASSISTÊNCIA	0.01.00	702.000,00		
1718.99.0.0	OUTRAS TRANSFERÊNCIAS DA UNIÃO	0.000.000	150.000,00		
1718.99.1.0	OUTRAS TRANSFERÊNCIAS DA UNIÃO	0.000.000	150.000,00		
1720.00.0.0	TRANSFERÊNCIAS DOS ESTADOS E DO DISTRITO FEDERAL E DE SUAS E	0.000.000		4.536.000,00	
1728.00.0.0	TRANSFERÊNCIAS DOS ESTADOS - ESPECÍFICAS DE ESTADOS, DF E MU	0.000.000	4.536.000,00		
1728.01.0.0	PARTICIPAÇÃO NA RECEITA DOS ESTADOS	0.000.000	4.246.000,00		
1728.01.1.0	COTA-PARTE DO ICMS	0.000.000	3.700.000,00		
1728.01.2.0	COTA-PARTE DO IPVA	0.000.000	300.000,00		
1728.01.3.0	COTA-PARTE DO IPI - MUNICÍPIOS	0.000.000	30.000,00		
1728.01.4.0	COTA-PARTE DA CONTRIBUIÇÃO DE INTERVENÇÃO NO DOMÍNIO ECONÔMI	0.000.000	80.000,00		
1728.01.5.0	OUTRAS PARTICIPAÇÕES NA RECEITA DOS ESTADOS	0.000.000	136.000,00		
1728.03.0.0	TRANSFERÊNCIA DE RECURSOS DO ESTADO PARA PROGRAMAS DE SAÚDE	0.000.000	50.000,00		
1728.03.1.0	TRANSFERÊNCIA DE RECURSOS DO ESTADO PARA PROGRAMAS DE SAÚDE	0.000.000	50.000,00		
1728.10.0.0	TRANSFERÊNCIA DE CONVÊNIO DOS ESTADOS E DO DISTRITO FEDERAL	0.000.000	240.000,00		
1728.10.1.0	TRANSFERÊNCIAS DE CONVÊNIO DOS ESTADOS PARA O SISTEMA ÚNICO	0.000.000	50.000,00		
1728.10.2.0	TRANSFERÊNCIAS DE CONVÊNIO DOS ESTADOS DESTINADAS A PROGRAMA	0.000.000	80.000,00		
1728.10.9.0	OUTRAS TRANSFERÊNCIAS DE CONVÊNIO DOS ESTADOS	0.000.000	110.000,00		
1728.10.9.1	OUTRAS TRANSFERÊNCIAS DE CONVÊNIO DOS ESTADOS-PRINCIPAL	0.01.00	20.000,00		
1740.00.0.0	TRANSFERÊNCIAS DE INSTITUIÇÕES PRIVADAS	0.000.000		10.000,00	
1740.00.0.0	TRANSFERÊNCIAS DE INSTITUIÇÕES PRIVADAS	0.000.000	10.000,00		
1740.00.1.0	TRANSFERÊNCIAS DE INSTITUIÇÕES PRIVADAS	0.000.000	10.000,00		
1750.00.0.0	TRANSFERÊNCIAS DE OUTRAS INSTITUIÇÕES PÚBLICAS	0.000.000		8.160.000,00	
1758.00.0.0	TRANSFERÊNCIAS DE OUTRAS INSTITUIÇÕES PÚBLICAS - ESPECÍFICAS	0.000.000	8.160.000,00		
1758.01.0.0	TRANSFERÊNCIAS DE RECURSOS DO FUNDO DE MANUTENÇÃO E DESENVOL	0.000.000	7.980.000,00		
1758.01.1.0	TRANSFERÊNCIAS DE RECURSOS DO FUNDO DE MANUTENÇÃO E DESENVOL	0.000.000	7.980.000,00		
1758.01.1.1	TRANSFERÊNCIAS DE RECURSOS DO FUNDO DE MANUTENÇÃO E DESENVOL	0.01.00	7.980.000,00		
1758.99.0.0	OUTRAS TRANSFERÊNCIAS MULTIGOVERNAMENTAIS	0.000.000	180.000,00		
1758.99.1.0	OUTRAS TRANSFERÊNCIAS MULTIGOVERNAMENTAIS	0.000.000	180.000,00		
1760.00.0.0	TRANSFERÊNCIAS DO EXTERIOR	0.000.000		10.000,00	
1760.00.0.0	TRANSFERÊNCIAS DO EXTERIOR	0.000.000	10.000,00		

PREF. MUNIC. DE BARRA DE GUABIRABA
RUA MIGUEL TEIXEIRA, S/N - CNPJ:10120962/0001-38

Anexo 02

Orçamento Programa - Exercício de 2019

Page 5

Previsão da Receita

Lei: , Data:

Código	Especificação	F.R.	Desdobramento	SubCategoria Fonte	Categoria Econômica
1760.00.1.0	TRANSFERÊNCIAS DO EXTERIOR	0.000.000	10.000,00		
1900.00.0.0	OUTRAS RECEITAS CORRENTES	0.000.000		413.000,00	
1920.00.0.0	INDENIZAÇÕES, RESTITUIÇÕES E RESSARCIMENTOS	0.000.000		83.000,00	
1921.00.0.0	INDENIZAÇÕES	0.000.000	48.000,00		
1921.99.0.0	OUTRAS INDENIZAÇÕES	0.000.000	48.000,00		
1921.99.1.0	OUTRAS INDENIZAÇÕES	0.000.000	48.000,00		
1921.99.1.1	OUTRAS INDENIZAÇÕES-PRINCIPAL	0.01.00	33.000,00		
1921.99.1.1	OUTRAS INDENIZAÇÕES-PRINCIPAL	0.01.00	5.000,00		
1921.99.1.1	OUTRAS INDENIZAÇÕES-PRINCIPAL	0.01.00	5.000,00		
1921.99.1.1	OUTRAS INDENIZAÇÕES-PRINCIPAL	0.01.00	5.000,00		
1922.00.0.0	RESTITUIÇÕES	0.000.000	35.000,00		
1922.99.0.0	OUTRAS RESTITUIÇÕES	0.000.000	35.000,00		
1922.99.1.0	OUTRAS RESTITUIÇÕES	0.000.000	35.000,00		
1922.99.1.1	OUTRAS RESTITUIÇÕES-PRINCIPAL	0.01.00	20.000,00		
1922.99.1.1	OUTRAS RESTITUIÇÕES-PRINCIPAL	0.01.00	5.000,00		
1922.99.1.1	OUTRAS RESTITUIÇÕES-PRINCIPAL	0.01.00	5.000,00		
1922.99.1.1	OUTRAS RESTITUIÇÕES-PRINCIPAL	0.01.00	5.000,00		
1990.00.0.0	DEMAIS RECEITAS CORRENTES	0.000.000		330.000,00	
1990.01.0.0	APORTES PERIÓDICOS PARA AMORTIZAÇÃO DE DÉFICIT ATUARIAL DO R	0.000.000	50.000,00		
1990.01.1.0	APORTES PERIÓDICOS PARA AMORTIZAÇÃO DE DÉFICIT ATUARIAL DO R	0.000.000	50.000,00		
1990.03.0.0	COMPENSAÇÕES FINANCEIRAS ENTRE O REGIME GERAL E OS REGIMES P	0.000.000	250.000,00		
1990.03.1.0	COMPENSAÇÕES FINANCEIRAS ENTRE O REGIME GERAL E OS REGIMES P	0.000.000	250.000,00		
1990.99.0.0	OUTRAS RECEITAS	0.000.000	30.000,00		
1990.99.1.0	OUTRAS RECEITAS - PRIMÁRIAS	0.000.000	30.000,00		
2000.00.0.0	RECEITAS DE CAPITAL	0.000.000			1.844.000,00
2100.00.0.0	OPERAÇÕES DE CRÉDITO	0.000.000		5.000,00	
2110.00.0.0	OPERAÇÕES DE CRÉDITO - MERCADO INTERNO	0.000.000		5.000,00	
2119.00.0.0	OUTRAS OPERAÇÕES DE CRÉDITO - MERCADO INTERNO	0.000.000	5.000,00		
2119.00.1.0	OUTRAS OPERAÇÕES DE CRÉDITO - MERCADO INTERNO	0.000.000	5.000,00		
2200.00.0.0	ALIENAÇÃO DE BENS	0.000.000		9.000,00	
2210.00.0.0	ALIENAÇÃO DE BENS MÓVEIS	0.000.000		5.000,00	
2213.00.0.0	ALIENAÇÃO DE BENS MÓVEIS E SEMOVENTES	0.000.000	5.000,00		
2213.00.1.0	ALIENAÇÃO DE BENS MÓVEIS E SEMOVENTES	0.000.000	5.000,00		
2220.00.0.0	ALIENAÇÃO DE BENS IMÓVEIS	0.000.000		4.000,00	
2220.00.0.0	ALIENAÇÃO DE BENS IMÓVEIS	0.000.000	4.000,00		
2220.00.1.0	ALIENAÇÃO DE BENS IMÓVEIS	0.000.000	4.000,00		
2400.00.0.0	TRANSFERÊNCIAS DE CAPITAL	0.000.000		1.830.000,00	
2410.00.0.0	TRANSFERÊNCIAS DA UNIÃO E DE SUAS ENTIDADES	0.000.000		870.000,00	
2418.00.0.0	TRANSFERÊNCIAS DA UNIÃO - ESPECÍFICAS DE ESTADOS, DF E MUNIC	0.000.000	870.000,00		
2418.03.0.0	TRANSFERÊNCIA DE RECURSOS DO SISTEMA ÚNICO DE SAÚDE - SUS -	0.000.000	50.000,00		
2418.03.9.0	TRANSFERÊNCIA DE RECURSOS DO SUS - OUTROS PROGRAMAS FINANCIA	0.000.000	50.000,00		

PREF. MUNIC. DE BARRA DE GUABIRABA
RUA MIGUEL TEIXEIRA, S/N - CNPJ:10120962/0001-38

Anexo 02

Orçamento Programa - Exercício de 2019

Page 6

Previsão da Receita

Lei: , Data:

Código	Especificação	F.R.	Desdobramento	SubCategoria Fonte	Categoria Econômica
2418.05.0.0	TRANSFERÊNCIAS DE RECURSOS DESTINADOS A PROGRAMAS DE EDUCAÇÃO	0.000.000	100.000,00		
2418.05.1.0	TRANSFERÊNCIAS DE RECURSOS DESTINADOS A PROGRAMAS DE EDUCAÇÃO	0.000.000	100.000,00		
2418.08.0.0	TRANSFERÊNCIAS ADVINDAS DE EMENDAS PARLAMENTARES INDIVIDUAIS	0.000.000	100.000,00		
2418.08.1.0	TRANSFERÊNCIAS ADVINDAS DE EMENDAS PARLAMENTARES INDIVIDUAIS	0.000.000	100.000,00		
2418.10.0.0	TRANSFERÊNCIA DE CONVÊNIO DA UNIÃO E DE SUAS ENTIDADES	0.000.000	380.000,00		
2418.10.1.0	TRANSFERÊNCIAS DE CONVÊNIO DA UNIÃO PARA O SISTEMA ÚNICO DE	0.000.000	50.000,00		
2418.10.2.0	TRANSFERÊNCIAS DE CONVÊNIO DA UNIÃO DESTINADAS A PROGRAMAS D	0.000.000	100.000,00		
2418.10.5.0	TRANSFERÊNCIAS DE CONVÊNIO DA UNIÃO DESTINADAS A PROGRAMAS	0.000.000	50.000,00		
2418.10.6.0	TRANSFERÊNCIAS DE CONVÊNIO DA UNIÃO DESTINADAS A PROGRAMAS	0.000.000	50.000,00		
2418.10.7.0	TRANSFERÊNCIAS DE CONVÊNIO DA UNIÃO DESTINADAS A PROGRAMAS	0.000.000	80.000,00		
2418.10.9.0	OUTRAS TRANSFERÊNCIAS DE CONVÊNIO DA UNIÃO	0.000.000	50.000,00		
2418.12.0.0	TRANSFERÊNCIAS DE RECURSOS DO FUNDO NACIONAL DE ASSISTÊNCIA	0.000.000	40.000,00		
2418.12.1.0	TRANSFERÊNCIAS DE RECURSOS DO FUNDO NACIONAL DE ASSISTÊNCIA	0.000.000	40.000,00		
2418.99.0.0	OUTRAS TRANSFERÊNCIAS DA UNIÃO	0.000.000	200.000,00		
2418.99.1.0	OUTRAS TRANSFERÊNCIAS DA UNIÃO	0.000.000	200.000,00		
2420.00.0.0	TRANSFERÊNCIAS DOS ESTADOS E DO DISTRITO FEDERAL E DE SUAS E	0.000.000		960.000,00	
2428.00.0.0	TRANSFERÊNCIAS DOS ESTADOS, DISTRITO FEDERAL, E DE SUAS ENTI	0.000.000	960.000,00		
2428.03.0.0	TRANSFERÊNCIAS DE RECURSOS DO SISTEMA ÚNICO DE SAÚDE - SUS	0.000.000	50.000,00		
2428.03.1.0	TRANSFERÊNCIAS DE RECURSOS DO SISTEMA ÚNICO DE SAÚDE - SUS	0.000.000	50.000,00		
2428.05.0.0	TRANSFERÊNCIAS DE RECURSOS DESTINADOS A PROGRAMAS DE EDUCAÇÃO	0.000.000	50.000,00		
2428.05.1.0	TRANSFERÊNCIAS DE RECURSOS DESTINADOS A PROGRAMAS DE EDUCAÇÃO	0.000.000	50.000,00		
2428.10.0.0	TRANSFERÊNCIAS DE CONVÊNIO DOS ESTADOS E DO DISTRITO FEDERA	0.000.000	770.000,00		
2428.10.1.0	TRANSFERÊNCIAS DE CONVÊNIO DOS ESTADOS PARA O SISTEMA ÚNICO	0.000.000	50.000,00		
2428.10.2.0	TRANSFERÊNCIAS DE CONVÊNIO DOS ESTADOS DESTINADAS A PROGRAM	0.000.000	70.000,00		
2428.10.5.0	TRANSFERÊNCIAS DE CONVÊNIO DOS ESTADOS DESTINADAS A PROGRAM	0.000.000	80.000,00		
2428.10.6.0	TRANSFERÊNCIAS DE CONVÊNIO DOS ESTADOS DESTINADAS A PROGRAM	0.000.000	200.000,00		
2428.10.7.0	TRANSFERÊNCIAS DE CONVÊNIO DOS ESTADOS DESTINADAS A PROGRAM	0.000.000	120.000,00		
2428.10.9.0	OUTRAS TRANSFERÊNCIAS DE CONVÊNIO DOS ESTADOS	0.000.000	250.000,00		
2428.99.0.0	OUTRAS TRANSFERÊNCIAS DOS ESTADOS	0.000.000	90.000,00		
2428.99.1.0	OUTRAS TRANSFERÊNCIAS DOS ESTADOS	0.000.000	90.000,00		
2428.99.1.1	OUTRAS TRANSFERÊNCIAS DOS ESTADOS-PRINCIPAL	0.01.00	80.000,00		
2428.99.1.1	OUTRAS TRANSFERÊNCIAS DOS ESTADOS-PRINCIPAL	0.01.00	10.000,00		
9000.00.0.0	(R) DEDUÇÕES DA RECEITA	0.000.000			-3.338.000,00
9500.00.0.0	(R) DEDUÇÕES DO FUNDEB	0.000.000		-3.338.000,00	
9510.00.0.0	(R) DEDUÇÕES DO FUNDEB	0.000.000	-3.338.000,00		
9510.00.0.0	(R) DEDUÇÕES DO FUNDEB	0.000.000	-3.338.000,00		
9510.00.0.0	(R) DEDUÇÕES DO FUNDEB	0.000.000		-3.338.000,00	
Total das Receitas (exceto Intra-Orçamentárias)					36.243.000,00

PREF. MUNIC. DE BARRA DE GUABIRABA
 RUA MIGUEL TEIXEIRA, S/N - CNPJ:10120962/0001-38

Anexo 02

Orçamento Programa - Exercício de 2019

Page 7

Previsão da Receita

Lei: , Data:

Código	Especificação	F.R.	Desdobramento	SubCategoria Fonte	Categoria Econômica
7000.00.0.0	RECEITAS CORRENTES (INTRA)	0.000.000			1.725.000,00
7200.00.0.0	CONTRIBUIÇÕES (INTRA)	0.000.000		1.725.000,00	
7210.00.0.0	CONTRIBUIÇÕES SOCIAIS (INTRA)	0.000.000		1.725.000,00	
7215.00.0.0	CONTRIBUIÇÃO PARA O PLANO DE SEGURIDADE SOCIAL DO SERVIDOR P	0.000.000	1.725.000,00		
7215.01.0.0	CPSSS - SERVIDOR CIVIL (INTRA)	0.000.000	10.000,00		
7215.01.2.0	CPSSS - SERVIDOR CIVIL INATIVO (INTRA)	0.000.000	5.000,00		
7215.01.2.1	CPSSS - SERVIDOR CIVIL INATIVO-PRINCIPAL (INTRA)	0.01.00	5.000,00		
7215.01.3.0	CPSSS - SERVIDOR CIVIL - PENSIONISTAS (INTRA)	0.000.000	5.000,00		
7215.01.3.1	CPSSS - SERVIDOR CIVIL - PENSIONISTAS-PRINCIPAL (INTRA)	0.01.00	5.000,00		
7215.02.0.0	CPSSS PATRONAL (INTRA)	0.000.000	1.345.000,00		
7215.02.1.0	CPSSS PATRONAL - SERVIDOR CIVIL (INTRA)	0.000.000	1.345.000,00		
7215.02.1.1	CPSSS PATRONAL - SERVIDOR CIVIL-PRINCIPAL (INTRA)	0.01.00	20.000,00		
7215.02.1.1	CPSSS PATRONAL - SERVIDOR CIVIL-PRINCIPAL (INTRA)	0.01.00	10.000,00		
7215.02.1.1	CPSSS PATRONAL - SERVIDOR CIVIL-PRINCIPAL (INTRA)	0.01.00	1.305.000,00		
7215.02.1.2	CPSSS PATRONAL - SERVIDOR CIVIL-MULTAS E JUROS DE MORA (INTR	0.01.00	10.000,00		
7215.03.0.0	CPSSS - PARCELAMENTOS (INTRA)	0.000.000	370.000,00		
7215.03.1.0	CPSSS - PARCELAMENTOS (INTRA)	0.000.000	370.000,00		
7215.03.1.1	CPSSS - PARCELAMENTOS-PRINCIPAL (INTRA)	0.01.00	350.000,00		
7215.03.1.2	CPSSS - PARCELAMENTOS-MULTAS E JUROS DE MORA (INTRA)	0.01.00	20.000,00		
Total das Receitas (Intra-Orçamentárias)		1.725.000,00			

Total Geral das Receitas	37.968.000,00
--------------------------	---------------

PREF. MUNIC. DE BARRA DE GUABIRABA
RUA MIGUEL TEIXEIRA, S/N - CNPJ:10120962/0001-38

Orçamento Programa - Exercício de 2019
RECEITA CORRENTE LIQUIDA - LC 101, ART. 2, Inciso IV

Quadro 20
Page 1
Lei: , Data:

Código	Especificação	Previsão
1000.00.0.0.0	RECEITAS CORRENTES	
1100.00.0.0.0	IMPOSTOS, TAXAS E CONTRIBUIÇÕES DE MELHORIA	1.323.000,00
1200.00.0.0.0	CONTRIBUIÇÕES	1.180.000,00
1300.00.0.0.0	RECEITA PATRIMONIAL	208.000,00
1600.00.0.0.0	RECEITA DE SERVIÇOS	55.000,00
1700.00.0.0.0	TRANSFERÊNCIAS CORRENTES	34.558.000,00
1900.00.0.0.0	OUTRAS RECEITAS CORRENTES	413.000,00
9500.00.0.0.0	(R) DEDUÇÕES DO FUNDEB	-3.338.000,00
1990.03.0.0.0	COMPENSAÇÕES FINANCEIRAS ENTRE O REGIME GERAL	-250.000,00
TOTAL		34.149.000,00

Percentual de Gastos com Pessoal

Legislativo

Despesa com Pessoal	1.013.000,00
Despesa Líquida:	1.013.000,00
Percentual Aplicado:	2,97 %

Executivo

Despesa com Pessoal	19.748.000,00
---------------------	---------------

Deduções

Categoria	Tipo	Valor	Descrição da Dedução
3.1.90.01.00	PR	2.810.000,00	Aposentadorias, Reserva Remunerada e Reformas
3.1.90.03.00	PR	460.000,00	Pensões do RPPS e do Militar
3.1.90.05.00	PR	255.000,00	Outros Benefícios Previdenciários do servidor ou do militar
3.1.90.91.00	NV	30.000,00	SENTENÇAS JUDICIAIS
3.1.90.91.00	PR	10.000,00	SENTENÇAS JUDICIAIS
3.1.90.92.00	EF	2.000,00	DESPESAS DE EXERCÍCIOS ANTERIORES
3.1.90.92.00	FO	8.000,00	DESPESAS DE EXERCÍCIOS ANTERIORES
3.1.90.92.00	NV	5.000,00	DESPESAS DE EXERCÍCIOS ANTERIORES
3.1.90.92.00	PR	20.000,00	DESPESAS DE EXERCÍCIOS ANTERIORES
3.1.90.92.00	SD	46.000,00	DESPESAS DE EXERCÍCIOS ANTERIORES
Total Deduções		3.646.000,00	
Despesa Líquida:		16.102.000,00	
Percentual Aplicado:		47,15 %	

**PREF. MUNIC. DE BARRA DE GUABIRABA**

RUA MIGUEL TEIXEIRA, S/N - CNPJ:10120962/0001-38

Orçamento Programa - Exercício de 2019

ANÁLISE DE APLICAÇÃO NO ENSINO

Quadro 16

Page 1

Lei: , Data:

ANÁLISE DO ENSINO - RECEITA PREVISTA

Cod Receita	Discriminação	Total Orçado	Obrig 25%	Fundamental	Infantil
RECEITA TRIBUTARIA					
1113.03.1.1.00	IMPOSTO SOBRE A RENDA - RETIDO NA FONTE - TRAI	242.000,00	60.500,00	36.300,00	24.200,00
1113.03.1.2.00	IMPOSTO SOBRE A RENDA - RETIDO NA FONTE - TRAI	60.000,00	15.000,00	9.000,00	6.000,00
1113.03.4.1.00	IMPOSTO SOBRE A RENDA - RETIDO NA FONTE - OUTI	80.000,00	20.000,00	12.000,00	8.000,00
1118.01.1.1.00	IMPOSTO SOBRE A PROPRIEDADE PREDIAL E TERRIT	140.000,00	35.000,00	21.000,00	14.000,00
1118.01.1.2.00	IMPOSTO SOBRE A PROPRIEDADE PREDIAL E TERRIT	5.000,00	1.250,00	750,00	500,00
1118.01.1.3.00	IMPOSTO SOBRE A PROPRIEDADE PREDIAL E TERRIT	10.000,00	2.500,00	1.500,00	1.000,00
1118.01.1.4.00	IMPOSTO SOBRE A PROPRIEDADE PREDIAL E TERRIT	5.000,00	1.250,00	750,00	500,00
1118.01.4.1.00	IMPOSTO SOBRE TRANSMISSÃO "INTER VIVOS" DE BE	30.000,00	7.500,00	4.500,00	3.000,00
1118.01.4.2.00	IMPOSTO SOBRE TRANSMISSÃO "INTER VIVOS" DE BE	5.000,00	1.250,00	750,00	500,00
1118.01.4.3.00	IMPOSTO SOBRE TRANSMISSÃO "INTER VIVOS" DE BE	5.000,00	1.250,00	750,00	500,00
1118.01.4.4.00	IMPOSTO SOBRE TRANSMISSÃO "INTER VIVOS" DE BE	5.000,00	1.250,00	750,00	500,00
1118.02.3.1.01	IMPOSTO SOBRE SERVIÇOS DE QUALQUER NATUREZ	320.000,00	80.000,00	48.000,00	32.000,00
1118.02.3.1.02	IMPOSTO SOBRE SERVIÇOS DE QUALQUER NATUREZ	10.000,00	2.500,00	1.500,00	1.000,00
1118.02.3.2.00	IMPOSTO SOBRE SERVIÇOS DE QUALQUER NATUREZ	5.000,00	1.250,00	750,00	500,00
1118.02.3.3.00	IMPOSTO SOBRE SERVIÇOS DE QUALQUER NATUREZ	5.000,00	1.250,00	750,00	500,00
1118.02.3.4.00	IMPOSTO SOBRE SERVIÇOS DE QUALQUER NATUREZ	5.000,00	1.250,00	750,00	500,00
TRANSFERENCIAS DA UNIÃO					
1718.01.2.1.00	COTA-PARTE DO FUNDO DE PARTICIPAÇÃO DOS MUN	12.600.000,00	2.520.000,00	1.512.000,00	1.008.000,00
1718.01.3.1.00	COTA-PARTE DO FUNDO DE PARTICIPAÇÃO DO MUNI	1.000.000,00	0,00	0,00	0,00
1718.01.4.1.00	COTA-PARTE DO FUNDO DE PARTICIPAÇÃO DOS MUN	1.000.000,00	0,00	0,00	0,00
1718.01.5.1.00	COTA-PARTE DO IMPOSTO SOBRE A PROPRIEDADE T	50.000,00	10.000,00	6.000,00	4.000,00
1718.06.1.1.00	TRANSFERÊNCIA FINANCEIRA DO ICMS - DESONERA	10.000,00	2.000,00	1.200,00	800,00
TRANSFERENCIAS DO ESTADO					
1728.01.1.1.00	COTA-PARTE DO ICMS-PRINCIPAL	3.700.000,00	740.000,00	444.000,00	296.000,00
1728.01.2.1.00	COTA-PARTE DO IPVA-PRINCIPAL	300.000,00	60.000,00	36.000,00	24.000,00
1728.01.3.1.00	COTA-PARTE DO IPI - MUNICÍPIOS-PRINCIPAL	30.000,00	6.000,00	3.600,00	2.400,00
Sub-Total		19.622.000,00	3.571.000,00	2.142.600,00	1.428.400,00
OUTRAS RECEITAS (100%)					
1321.00.1.1.01	REMUNERAÇÃO DE DEPÓSITOS BANCÁRIOS - FUN	40.000,00	40.000,00		
1321.00.1.1.04	REMUNERAÇÃO DE DEPÓSITOS BANCÁRIOS - EDL	30.000,00	30.000,00		
1718.05.1.1.00	TRANSFERÊNCIAS DO SALÁRIO-EDUCAÇÃO-PRIM	280.000,00	280.000,00		
1718.05.2.1.00	TRANSFERÊNCIAS DIRETAS DO FNDE REFERENT	14.000,00	14.000,00		
1718.05.3.1.01	TRANSFERÊNCIAS DIRETAS DO FNDE - PNAE PRI	25.000,00	25.000,00		
1718.05.3.1.02	TRANSFERÊNCIAS DIRETAS DO FNDE - PNAE CRI	10.000,00	10.000,00		
1718.05.3.1.03	TRANSFERÊNCIAS DIRETAS DO FNDE - PNAE EJA	6.000,00	6.000,00		
1718.05.3.1.04	TRANSFERÊNCIAS DIRETAS DO FNDE - PNAE EN	200.000,00	200.000,00		
1718.05.3.1.05	OUTRAS TRANSFERÊNCIAS DIRETAS DO FNDE RI	25.000,00	25.000,00		
1718.05.4.1.01	TRANSFERÊNCIAS DIRETAS DO FNDE REFERENT	5.000,00	5.000,00		
1718.05.4.1.02	TRANSFERÊNCIAS DIRETAS DO FNDE REFERENT	30.000,00	30.000,00		
1718.05.4.1.03	TRANSFERÊNCIAS DIRETAS DO FNDE REFERENT	5.000,00	5.000,00		
1718.05.9.1.00	OUTRAS TRANSFERÊNCIAS DIRETAS DO FUNDO	420.000,00	420.000,00		
1718.09.1.1.00	TRANSFERÊNCIAS DE RECURSOS DA COMPLEMI	1.700.000,00	1.700.000,00		
1718.10.2.1.00	TRANSFERÊNCIAS DE CONVÊNIO DA UNIÃO DE	80.000,00	80.000,00		
1728.10.2.1.00	TRANSFERÊNCIAS DE CONVÊNIO DOS ESTADOS	80.000,00	80.000,00		
1758.01.1.1.01	FUNDEB - Contribuição de FPE p/ Formação	2.200.000,00	2.200.000,00		
1758.01.1.1.02	Contribuição de Rec. do FUNDEB - Participação no FI	1.600.000,00	1.600.000,00		
1758.01.1.1.04	Contribuição do IPI P/ Formação do FUNDEB	50.000,00	50.000,00		
1758.01.1.1.05	Contrib. Lei 87/96 p/ Formação - FUNDEB	50.000,00	50.000,00		
1758.01.1.1.06	Cont. de rec. do FUNDEB - Parcela do ICMS	3.500.000,00	3.500.000,00		
1758.01.1.1.07	Cont. de rec. do FUNDEB - Parcela IPVA	500.000,00	500.000,00		
1758.01.1.1.08	Contribuição de Rec. do FUNDEB - Parcela ITR	20.000,00	20.000,00		
1758.01.1.1.09	Contribuição ITCMD para o FUNDEB	60.000,00	60.000,00		
1758.99.1.1.00	OUTRAS TRANSFERÊNCIAS MULTIGOVERNAMEN	180.000,00	180.000,00		
1990.99.1.2.00	OUTRAS RECEITAS - PRIMÁRIAS-MULTAS E JURC	20.000,00	20.000,00		
2418.05.1.1.00	TRANSFERÊNCIAS DE RECURSOS DESTINADOS ,	100.000,00	100.000,00		

**PREF. MUNIC. DE BARRA DE GUABIRABA**

RUA MIGUEL TEIXEIRA, S/N - CNPJ:10120962/0001-38

Orçamento Programa - Exercício de 2019

ANÁLISE DE APLICAÇÃO NO ENSINO

Quadro 16

Page 2

Lei: , Data:

2418.10.2.1.00	TRANSFERÊNCIAS DE CONVÊNIO DA UNIÃO DES'	100.000,00	100.000,00
2428.05.1.1.00	TRANSFERÊNCIAS DE RECURSOS DESTINADOS ,	50.000,00	50.000,00
2428.10.2.1.00	TRANSFERÊNCIAS DE CONVÊNIO DOS ESTADO	70.000,00	70.000,00

Sub Total	11.450.000,00	11.450.000,00	0,00	0,00
TOTAL	31.072.000,00	15.021.000,00	2.142.600,00	1.428.400,00

ANÁLISE DO ENSINO - DESPESA FIXADA

Func Progra	Discriminação	Fixada	Fundamental	Infantil
Tipo:				
9510.00.00	DEDUÇÃO DO FUNDEB	3.338.000,00	3.338.000,00	0,00
	Sub-Total:	3.338.000,00	3.338.000,00	0,00

Tipo: EF

12.126.0190.2030.000	IMPLANTAÇÃO DE LABORATÓRIO DE INFORMÁTICA	10.000,00	10.000,00	
12.306.0121.2181.000	MANUTENÇÃO DA MERENDA ESCOLAR - RECURSOS PRÓPRIOS	323.000,00	323.000,00	
12.361.0007.2185.000	MANUTENÇÃO DE PROGRAMAS DE FORMAÇÃO CONTINUADA PARA PROFESSORES DA REDE MUNICIPAL DE ENSINO	6.000,00	6.000,00	
12.361.0021.1010.000	AQUISIÇÃO DE EQUIPAMENTOS DIVERSOS	90.000,00	90.000,00	
12.361.0021.2163.000	AQUISIÇÃO DE FARDAMENTO DESTINADO A SERVIDORES (RECURSOS PRÓPRIOS)	20.000,00	20.000,00	
12.361.0091.2206.000	CONTRIBUIÇÃO PARA O RGPS	10.000,00	10.000,00	
12.361.0092.2207.000	CONTRIBUIÇÃO PARA O RPPS	10.000,00	10.000,00	
12.361.0120.1011.000	AQUISIÇÃO DE VEÍCULOS PARA A UNIDADE	630.000,00	630.000,00	
12.361.0120.2034.000	CONCESSÃO DE SUBVENÇÃO A ENTIDADE EDUCACIONAL	2.000,00	2.000,00	
12.361.0120.2037.000	PROGRAMA PDDE	2.000,00	2.000,00	
12.361.0120.2182.000	MANUTENÇÃO DO PROGRAMA MAIS EDUCAÇÃO	848.000,00	848.000,00	
12.361.0120.2183.000	MANUTENÇÃO DO ENSINO BÁSICO E FORMAÇÃO DE PROFESSORES	71.000,00	71.000,00	
12.361.0120.2184.000	MANUTENÇÃO DO PROGRAMA PDDE	11.000,00	11.000,00	
12.361.0120.2186.000	AQUISIÇÃO DE MATERIAL ESCOLAR E DIDÁTICO PARA A EDUCAÇÃO BÁSICA	10.000,00	10.000,00	
12.361.0120.2191.000	MANUTENÇÃO DOS CONSELHOS MUNICIPAIS	12.000,00	12.000,00	
12.361.0120.2192.000	DESPESAS COM FUNDEB DO CORRENTE EXERCÍCIO SEM ATIVO FINANCEIRO	50.000,00	50.000,00	
12.361.0122.2135.000	MANUTENÇÃO DO PROGRAMA A CAMINHO DA ESCOLA	7.000,00	7.000,00	
12.361.0122.2137.000	MANUTENÇÃO DO PNATE	35.000,00	35.000,00	
12.361.0122.2143.000	MANUTENÇÃO TRANSPORTE DE ESTUDANTES COM RECURSOS PRÓPRIOS	28.000,00	28.000,00	
12.366.0123.1012.000	EQUIPAMENTOS E MATERIAL PERMANENTE PARA CURSOS PROFISSIONALIZANTES	5.000,00	5.000,00	
12.366.0123.2040.000	IMPLANTAÇÃO DE CURSOS PROFISSIONALIZANTES	25.000,00	25.000,00	
12.366.0126.2043.000	ALFABETIZAÇÃO DE JOVENS E ADULTOS	27.000,00	27.000,00	
12.366.0126.2179.000	MANUTENÇÃO DA EDUCAÇÃO DE JOVENS E ADULTOS	30.000,00	30.000,00	
12.367.0127.1062.000	AQUISIÇÃO DE EQUIP. P/ O ENSINO ESPECIAL E INCLUSIVA	10.000,00	10.000,00	
12.367.0127.2044.000	MANUTENÇÃO DA EDUCAÇÃO ESPECIAL E INCLUSIVA	40.000,00	40.000,00	
	Sub-Total:	2.312.000,00	2.312.000,00	0,00

Tipo: EI

12.306.0121.2032.000	PROGRAMA MERENDA ESCOLAR	424.000,00		424.000,00
12.365.0091.2204.000	CONTRIBUIÇÃO PARA O RGPS	5.000,00		5.000,00
12.365.0092.2205.000	CONTRIBUIÇÃO PARA O RPPS	10.000,00		10.000,00
12.365.0120.1075.000	AQUISIÇÃO DE EQUIPAMENTOS PARA O ENSINO INFANTIL	10.000,00		10.000,00
12.365.0120.1076.000	AQUISIÇÃO DE BRINQUEDOTECA E JOGOS PEDAGOGICOS PARA ALUNOS DA EDUCAÇÃO INFANTIL	5.000,00		5.000,00
12.365.0120.2031.000	MANUTENÇÃO DAS ATIVIDADES DE CRECHE	245.000,00		245.000,00
12.365.0120.2176.000	MANUTENÇÃO DAS ATIVIDADES DO ORGÃO	82.000,00		82.000,00
12.365.0120.2177.000	MANUTENÇÃO DO ENSINO PRÉ ESCOLAR	117.000,00		117.000,00
12.366.0123.2040.000	IMPLANTAÇÃO DE CURSOS PROFISSIONALIZANTES	2.000,00		2.000,00
12.366.0126.2043.000	ALFABETIZAÇÃO DE JOVENS E ADULTOS	22.000,00		22.000,00
12.366.0126.2179.000	MANUTENÇÃO DA EDUCAÇÃO DE JOVENS E ADULTOS	2.000,00		2.000,00

**PREF. MUNIC. DE BARRA DE GUABIRABA**

RUA MIGUEL TEIXEIRA, S/N - CNPJ:10120962/0001-38

Orçamento Programa - Exercício de 2019

Quadro 16

Page 3

Lei: , Data:

ANÁLISE DE APLICAÇÃO NO ENSINO**Tipo: EI**

12.367.0127.2044.000	MANUTENÇÃO DA EDUCAÇÃO ESPECIAL E INCLUSIVA	2.000,00		2.000,00
	Sub-Total:	926.000,00	0,00	926.000,00

Tipo: FM

12.361.0091.2213.000	CONTRIBUIÇÃO PARA O RGPS 60%	10.000,00	10.000,00	
12.361.0092.2212.000	CONTRIBUIÇÃO PARA O RPPS 60%	600.000,00	600.000,00	
12.361.0120.2048.000	GESTÃO ADMINISTRATIVA DO ÓRGÃO 60%	5.420.000,00	5.420.000,00	
12.361.0120.2193.000	APOIO AO CONSELHO MUNICIPAL DO FUNDEB	20.000,00	20.000,00	
12.365.0120.2120.000	GESTÃO ADMINISTRATIVA ENSINO INFANTIL 60%	45.000,00		45.000,00
	Sub-Total:	6.095.000,00	6.050.000,00	45.000,00

Tipo: FO

12.361.0091.2211.000	CONTRIBUIÇÃO PARA O RGPS 40%	2.000,00	2.000,00	
12.361.0092.2210.000	CONTRIBUIÇÃO PARA O RPPS 40%	300.000,00	300.000,00	
12.361.0120.1014.000	AQUISIÇÃO DE EQUIPAMENTOS DE INFORMÁTICA FUNDEB 40%	20.000,00	20.000,00	
12.361.0120.1015.000	CONSTRUÇÃO, REFORMA E/OU AMPL. DE UNIDADES ESCOLARES FUNDEB 40%	120.000,00	120.000,00	
12.361.0120.1016.000	AQUISIÇÃO DE VEÍCULOS PARA TRANSPORTES DE ESTUDANTES FUNDEB 40%	100.000,00	100.000,00	
12.361.0120.1017.000	AQUISIÇÃO DE MÓVEIS E UTENSÍLIOS DIVERSOS FUNDEB 40%	40.000,00	40.000,00	
12.361.0120.2045.000	CAPACITAÇÃO E TREINAMENTO DE SERVIDORES DO ENSINO BÁSICO FUNDEB 40%	30.000,00	30.000,00	
12.361.0120.2046.000	DISTRIB. DE MATERIAL AOS PROF. E ALUNOS DO ENSINO BÁSICO FUNDEB 40%	3.000,00	3.000,00	
12.361.0120.2047.000	MANUTENÇÃO DO TRANSPORTE ESCOLAR FUNDEB 40%	240.000,00	240.000,00	
12.361.0120.2166.000	PROGRAMA DE ESTÁGIO SUPERVISIONADO 40%	30.000,00	30.000,00	
12.361.0120.2201.000	GESTÃO ADMINISTRATIVA DO ORGÃO 40%	2.808.000,00	2.808.000,00	
12.361.0120.2223.000	RECURSOS DO TESOIRO	5.000,00	5.000,00	
12.361.0120.2306.000	RECURSOS FUNDEB EXERCÍCIO ANTERIOR	10.000,00	10.000,00	
12.361.0280.1013.000	DESAPROPRIAÇÃO DE IMÓVEIS FUNDEB 40%	40.000,00	40.000,00	
12.365.0120.2119.000	GESTÃO ADMINISTRATIVA DO ENSINO INFANTIL 40%	57.000,00		57.000,00
	Sub-Total:	3.805.000,00	3.748.000,00	57.000,00

TOTAL	16.476.000,00	15.448.000,00	1.028.000,00
--------------	----------------------	----------------------	---------------------

Recursos de Auxílios, Subvenc e Contrib.	-11.450.000,00	-11.450.000,00	0,00
Total Líquido	5.026.000,00	3.998.000,00	1.028.000,00

Percentual Aplicado	25,61	79,55	20,45
---------------------	--------------	--------------	--------------

ANÁLISE DO ENSINO - RETENÇÃO DO FUNDEB

Cod Receita	Discriminação	Previsão	%	Valor
1718.01.2.1.00	COTA-PARTE DO FUNDO DE PARTICIPAÇÃO DOS MUNICÍPIOS - COTA	2.520.000,00	20,00	2.520.000,00
1718.01.5.1.00	COTA-PARTE DO IMPOSTO SOBRE A PROPRIEDADE TERRITORIAL RURAL	10.000,00	20,00	10.000,00
1718.06.1.1.00	TRANSFERÊNCIA FINANCEIRA DO ICMS - DESONERAÇÃO - L.C. Nº 87	2.000,00	20,00	2.000,00
1728.01.1.1.00	COTA-PARTE DO ICMS-PRINCIPAL	3.740.000,00	20,00	748.000,00
1728.01.2.1.00	COTA-PARTE DO IPVA-PRINCIPAL	60.000,00	20,00	60.000,00
1728.01.3.1.00	COTA-PARTE DO IPI - MUNICÍPIOS-PRINCIPAL	6.000,00	20,00	6.000,00
TOTAL		3.338.000,00		3.338.000,00

**PREF. MUNIC. DE BARRA DE GUABIRABA**

RUA MIGUEL TEIXEIRA, S/N - CNPJ:10120962/0001-38

Orçamento Programa - Exercício de 2019

ANÁLISE DE APLICAÇÃO NO ENSINO

Quadro 16

Page 4

Lei: , Data:

ANÁLISE DO FUNDEB

Cod Receita		Previsão
1321.00.1.1.01	REMUNERAÇÃO DE DEPÓSITOS BANCÁRIOS - FUNDEB	40.000,00
1718.09.1.1.00	TRANSFERÊNCIAS DE RECURSOS DA COMPLEMENTAÇÃO DA UNIÃO AO FUN	1.700.000,00
1758.01.1.1.01	FUNDEB - Contribuição de FPE p/ Formação	2.200.000,00
1758.01.1.1.02	Contribuição de Rec. do FUNDEB - Participação no FPM	1.600.000,00
1758.01.1.1.04	Contribuição do IPI P/ Formação do FUNDEB	50.000,00
1758.01.1.1.05	Contrib. Lei 87/96 p/ Formação - FUNDEB	50.000,00
1758.01.1.1.06	Cont. de rec. do FUNDEB - Parcela do ICMS	3.500.000,00
1758.01.1.1.07	Cont. de rec. do FUNDEB - Parcela IPVA	500.000,00
1758.01.1.1.08	Contribuição de Rec. do FUNDEB - Parcela ITR	20.000,00
1758.01.1.1.09	Contribuição ITCMD para o FUNDEB	60.000,00
1758.99.1.1.00	OUTRAS TRANSFERÊNCIAS MULTIGOVERNAMENTAIS-PRINCIPAL	180.000,00
TOTAL		9.900.000,00

DESPESA COM MAGISTÉRIO (FM)

Cod Despesa	Discriminação	Previsão
12.361.0091.2213.0000	CONTRIBUIÇÃO PARA O RGPS 60%	10.000,00
12.361.0092.2212.0000	CONTRIBUIÇÃO PARA O RPPS 60%	600.000,00
12.361.0120.2048.0000	GESTÃO ADMINISTRATIVA DO ÓRGÃO 60%	5.420.000,00
12.361.0120.2193.0000	APOIO AO CONSELHO MUNICIPAL DO FUNDEB	20.000,00
12.365.0120.2120.0000	GESTÃO ADMINISTRATIVA ENSINO INFANTIL 60%	45.000,00
TOTAL		6.095.000,00

Percentual Previsto (Mínimo 60%)

61,57

PREF. MUNIC. DE BARRA DE GUABIRABA

RUA MIGUEL TEIXEIRA, S/N - CNPJ:10120962/0001-38

Quadro 17

Orçamento Programa - Exercício de 2019

Page 1

ANÁLISE DA SAÚDE

Lei: , Data:

ANÁLISE DA SAÚDE - RECEITA PREVISTA

Cod Receita	Discriminação	Total Orçado	Aplicações	
			Obrigatórias	15%
RECEITA DE IMPOSTOS				
1113.03.1.1.00	IMPOSTO SOBRE A RENDA - RETIDO NA FONTE - TRABAL	242.000,00	36.300,00	
1113.03.1.2.00	IMPOSTO SOBRE A RENDA - RETIDO NA FONTE - TRABAL	60.000,00	9.000,00	
1113.03.4.1.00	IMPOSTO SOBRE A RENDA - RETIDO NA FONTE - OUTRO:	80.000,00	12.000,00	
1118.01.1.1.00	IMPOSTO SOBRE A PROPRIEDADE PREDIAL E TERRITOR	140.000,00	21.000,00	
1118.01.1.2.00	IMPOSTO SOBRE A PROPRIEDADE PREDIAL E TERRITOR	5.000,00	750,00	
1118.01.1.3.00	IMPOSTO SOBRE A PROPRIEDADE PREDIAL E TERRITOR	10.000,00	1.500,00	
1118.01.1.4.00	IMPOSTO SOBRE A PROPRIEDADE PREDIAL E TERRITOR	5.000,00	750,00	
1118.01.4.1.00	IMPOSTO SOBRE TRANSMISSÃO "INTER VIVOS" DE BENS	30.000,00	4.500,00	
1118.01.4.2.00	IMPOSTO SOBRE TRANSMISSÃO "INTER VIVOS" DE BENS	5.000,00	750,00	
1118.01.4.3.00	IMPOSTO SOBRE TRANSMISSÃO "INTER VIVOS" DE BENS	5.000,00	750,00	
1118.01.4.4.00	IMPOSTO SOBRE TRANSMISSÃO "INTER VIVOS" DE BENS	5.000,00	750,00	
1118.02.3.1.01	IMPOSTO SOBRE SERVIÇOS DE QUALQUER NATUREZA -	320.000,00	48.000,00	
1118.02.3.1.02	IMPOSTO SOBRE SERVIÇOS DE QUALQUER NATUREZA -	10.000,00	1.500,00	
1118.02.3.2.00	IMPOSTO SOBRE SERVIÇOS DE QUALQUER NATUREZA-M	5.000,00	750,00	
1118.02.3.3.00	IMPOSTO SOBRE SERVIÇOS DE QUALQUER NATUREZA-I	5.000,00	750,00	
1118.02.3.4.00	IMPOSTO SOBRE SERVIÇOS DE QUALQUER NATUREZA-I	5.000,00	750,00	
TRANSFERENCIAS DA UNIÃO				
1718.01.2.1.00	COTA-PARTE DO FUNDO DE PARTICIPAÇÃO DOS MUNICÍ	12.600.000,00	1.890.000,00	
1718.01.5.1.00	COTA-PARTE DO IMPOSTO SOBRE A PROPRIEDADE TER	50.000,00	7.500,00	
1718.06.1.1.00	TRANSFERÊNCIA FINANCEIRA DO ICMS - DESONERAÇÃO	10.000,00	1.500,00	
TRANSFERENCIAS DO ESTADO				
1728.01.1.1.00	COTA-PARTE DO ICMS-PRINCIPAL	3.700.000,00	555.000,00	
1728.01.2.1.00	COTA-PARTE DO IPVA-PRINCIPAL	300.000,00	45.000,00	
1728.01.3.1.00	COTA-PARTE DO IPI - MUNICÍPIOS-PRINCIPAL	30.000,00	4.500,00	
Sub Total - Aplicações Mínimas Obrigatórias 15%		17.622.000,00	2.643.300,00	
OUTRAS RECEITAS (100%)				
1321.00.1.1.03	REMUNERAÇÃO DE DEPÓSITOS BANCÁRIOS - FMS RE	20.000,00	20.000,00	
1718.03.1.1.01	PAB FIXO	420.000,00	420.000,00	
1718.03.1.1.02	PISO BÁSICO VARIÁVEL - PAB VARIÁVEL	1.300.000,00	1.300.000,00	
1718.03.1.1.03	PROGRAMA AGENTES COMUNITÁRIOS DE SAÚDE - P	400.000,00	400.000,00	
1718.03.1.1.04	PROGRAMA SAÚDE BUCAL	160.000,00	160.000,00	
1718.03.1.1.10	TRANSFERÊNCIA FUNDO ESTADUAL DE SAÚDE	50.000,00	50.000,00	
1718.03.2.1.01	ATENÇÃO A SAÚDE DA POPULAÇÃO PARA PROCEDIM	100.000,00	100.000,00	
1718.03.2.1.02	SAMU	150.000,00	150.000,00	
1718.03.2.1.03	OUTRAS TRANSF, DE REC. DOS SUS MAC	10.000,00	10.000,00	
1718.03.3.1.01	INCENTIVO FIN. P/ EXECUÇÃO DE AÇÕES DA VIG. SA	40.000,00	40.000,00	
1718.03.3.1.02	INCENTIVO FINANCEIRO PARA VIGILANCIA SANITARI	40.000,00	40.000,00	
1718.03.3.1.03	ASSIT. FINANC. PARA AGENTES DE ENDEMIAS	30.000,00	30.000,00	
1718.03.3.1.04	OUTRAS TRANSF. REC. SUS - VIG. SANITARIA	10.000,00	10.000,00	
1718.03.4.1.01	PROMOÇÃO ASSISTÊNCIA FARMACÊUTICA	80.000,00	80.000,00	
1718.03.4.1.02	OUTROS REC. DO SUS - ASSISTÊNCIA FARMACEUTIC	10.000,00	10.000,00	
1718.10.1.1.00	TRANSFERÊNCIAS DE CONVÊNIO DA UNIÃO PARA C	100.000,00	100.000,00	
1728.03.1.1.00	TRANSFERÊNCIA DE RECURSOS DO ESTADO PARA F	50.000,00	50.000,00	
1728.10.1.1.00	TRANSFERÊNCIAS DE CONVÊNIO DOS ESTADOS PAF	50.000,00	50.000,00	
1922.99.1.1.02	OUTRAS RESTITUIÇÕES - FMS	5.000,00	5.000,00	
2418.10.1.1.00	TRANSFERÊNCIAS DE CONVÊNIO DA UNIÃO PARA O	50.000,00	50.000,00	
2428.03.1.1.00	TRANSFERÊNCIAS DE RECURSOS DO SISTEMA ÚNIC	50.000,00	50.000,00	
2428.10.1.1.00	TRANSFERÊNCIAS DE CONVÊNIO DOS ESTADOS PA	50.000,00	50.000,00	

PREF. MUNIC. DE BARRA DE GUABIRABA

RUA MIGUEL TEIXEIRA, S/N - CNPJ:10120962/0001-38

Quadro 17

Orçamento Programa - Exercício de 2019

Page 2

ANÁLISE DA SAÚDE

Lei: , Data:

Sub Total	3.175.000,00	3.175.000,00
TOTAL	20.797.000,00	5.818.300,00

ANÁLISE DA SAÚDE - DESPESA FIXADA

Func. Programatica	Discriminação	Fixado à Aplicadar
10.122.0004.2069.0000	APOIO AO CONSELHO MUNICIPAL DE SAÚDE	15.000,00
10.122.0021.1020.0000	AQUISIÇÃO DE EQUIPAMENTOS E UTENSÍLIOS DIVERSOS	10.000,00
10.122.0021.1024.0000	APARELHAR E REEQUIPAR O SISTEMA MUNICIPAL DE SAÚDE	20.000,00
10.122.0021.1067.0000	AQUISIÇÃO DE AMBULÂNCIA	30.000,00
10.122.0021.2058.0000	MANUTENÇÃO DAS ATIVIDADES DE SAÚDE	5.000,00
10.122.0021.2059.0000	MANUTENÇÃO DAS ATIVIDADES ADMINISTRATIVAS DA SECRETARIA - FMS	1.736.000,00
10.122.0021.2077.0000	MANUTENÇÃO DO TFD	30.000,00
10.122.0021.2121.0000	AQUISIÇÃO DE MEDICAMENTOS	300.000,00
10.122.0021.2160.0000	AQUISIÇÃO DE FARDAMENTO DESTINADO A SERVIDORES DO FMS	25.000,00
10.122.0100.1040.0000	CONST. AMPL. E/OU MELHOR. DA UNID. DE SAÚDE INTEGRANTE MUNICIPAL	50.000,00
10.122.0300.2217.0000	MANUTENÇÃO DAS ATIVIDADES ADMINISTRATIVAS DO NUCLEO INTERMUNICIPAL EM SAÚDE	100.000,00
10.301.0021.2076.0000	GRATIFICAÇÃO POR PRODUÇÃO	10.000,00
10.301.0101.1021.0000	AQUISIÇÃO DE MÓVEIS, VEÍCULOS E EQUIPAMENTOS PARA PSF	40.000,00
10.301.0101.1022.0000	AQUISIÇÃO DE MÓVEIS, VEÍCULOS E EQUIPAMENTOS PARA O PACS	31.000,00
10.301.0101.1023.0000	AQUISIÇÃO DE MÓVEIS, VEÍCULOS PARA O PROGRAMA SAÚDE BUCAL	35.000,00
10.301.0101.1063.0000	AQUISIÇÃO DE EQUIPAMENTOS E UTENSÍLIOS DIVERSOS	5.000,00
10.301.0101.1220.0000	CONSTRUÇÃO, REFORMA DE UNIDADES DE SAÚDE	105.000,00
10.301.0101.1222.0000	AQUISIÇÃO DE EQUIPAMENTOS PARA O PMAQ	16.000,00
10.301.0101.1224.0000	AQUISIÇÃO DE EQUIPAMENTOS PROGRAMA MAIS MÉDICOS	15.000,00
10.301.0101.2056.0000	MANUTENÇÃO DAS ATIVIDADES DE SAÚDE	32.000,00
10.301.0101.2064.0000	MANUTENÇÃO DO PSF	1.535.000,00
10.301.0101.2066.0000	MANUTENÇÃO DO PACS	592.000,00
10.301.0101.2071.0000	MANUTENÇÃO DE ODONTOCLÍNICA	24.000,00
10.301.0101.2123.0000	AQUISIÇÃO DE MATERIAL ODONTOLÓGICO	25.000,00
10.301.0101.2125.0000	MANUTENÇÃO DO CENTRO DE ESPECIALIDADES ODONTOLÓGICAS	24.000,00
10.301.0101.2148.0000	MANUTENÇÃO DO NASF	152.000,00
10.301.0101.2218.0000	PROGRAMA SAÚDE NA ESCOLA	18.000,00
10.301.0101.2219.0000	PROGRAMA SAÚDE BUCAL	36.000,00
10.301.0101.2220.0000	PROGRAMA DE MELHORIA DO ACESSO E DA QUALIDADE PMAQ	49.000,00
10.301.0101.2221.0000	INCENTIVO AO PROG. ACADEMIA DA SAUDE	18.000,00
10.301.0101.2222.0000	PROGRAMA MAIS MÉDICOS	40.000,00
10.301.0101.2281.0000	MANUTENÇÃO DA ACADEMIA DA SAÚDE AMPLIADA	55.000,00
10.302.0102.1025.0000	AMPLI. REF. E CONST. DE UNIDADES DE SAÚDE, POLICLÍNICAS E ODONTOLÓGICAS	30.000,00
10.302.0102.2073.0000	MANUTENÇÃO GERAL DA UNIDADE DE SAÚDE - MAC - MEDIA E ALTA COMPLEXIDADE	1.473.000,00
10.302.0102.2122.0000	AQUISIÇÃO DE MATERIAL AMBULATORIAL	5.000,00
10.302.0102.2161.0000	PROMOÇÃO DE AÇÕES DO PROGRAMA REDE CEGONHA	46.000,00
10.302.0102.2202.0000	PROMOÇÃO DAS AÇÕES DO PROGRAMA SAÚDE MENTAL	36.000,00
10.302.0102.2203.0000	MANUTENÇÃO DOS SERVIÇOS DE ATENDIMENTO MÓVEL DE UGÊNCIA - SAMU	61.000,00
10.303.0103.2078.0000	MANUTENÇÃO DO PROGRAMA FARMÁCIA BÁSICA	37.000,00
10.304.0104.1026.0000	AQUISIÇÃO DE MÓVEIS, VEIC. E EQUIP. PARA VIGILÂNCIA SANITÁRIA	16.000,00
10.304.0104.2068.0000	PROGRAMA DE COMBATE A ZONOSSES	23.000,00
10.304.0104.2079.0000	MANUTENÇÃO DE PROGRAMA DE VIGILÂNCIA SANITÁRIA	36.000,00
10.305.0104.1027.0000	AQUISIÇÃO DE MÓVEIS, VEÍCULOS E EQUIP. PARA EPIDEMIOLOGIA	15.000,00
10.305.0104.2074.0000	MANUTENÇÃO DE CAMPANHA E VACINAÇÕES	18.000,00
10.305.0104.2118.0000	MANUTENÇÃO DO PROGRAMA DE EPIDEMIOLOGIA	94.000,00
10.306.0106.2307.0000	MANUTENÇÃO DAS AÇÕES DE ALIMENTAÇÃO E NUTRIÇÃO	11.000,00
10.846.0091.2057.0000	CONTRIBUIÇÃO PARA O RGPS	10.000,00

PREF. MUNIC. DE BARRA DE GUABIRABA
RUA MIGUEL TEIXEIRA, S/N - CNPJ:10120962/0001-38

Orçamento Programa - Exercício de 2019
ANÁLISE DA SAÚDE

Quadro 17
Page 3
Lei: , Data:

10.846.0092.2021.0000	CONTRIBUIÇÃO PARA O RPPS	10.000,00
Total Despesa Fixada à Aplicar		7.099.000,00
DEDUÇÕES		
	(-) Despesa com Inativos e Pensionistas.	0,00
	(-) Recursos de Auxílios, Subvenc e Contrib.	3.175.000,00
	(+) Total Líquido	3.924.000,00
Percentual Fixado à Aplicar		22,27%

PREF. MUNIC. DE BARRA DE GUABIRABA

RUA MIGUEL TEIXEIRA, S/N - CNPJ:10120962/0001-38

Orçamento Programa - Exercício de 2019

Anexo 06

Page 1

Lei: , Data:

PROGRAMA DE TRABALHO

(Inc.II, § 2º, Art.2º)

01 PODER LEGISLATIVO					
01 CÂMARA MUNICIPAL					
Código	Especificação	Operação Especial	Projetos	Atividades	Total
01	LEGISLATIVA		45.000,00	1.259.000,00	1.304.000,00
01	031 Ação Legislativa		45.000,00	1.259.000,00	1.304.000,00
01	031 0010 PROCESSO ADMINISTRATIVO E LEGISLATIVO		45.000,00	1.259.000,00	1.304.000,00
01.031.0010.1001.0000	AQUISIÇÃO DE VEÍCULO UTILITÁRIOS		10.000,00		10.000,00
01.031.0010.1002.0000	AQUISIÇÃO DE MÓVEIS, COMPUT. E EQUIP. DIVERSOS		10.000,00		10.000,00
01.031.0010.1003.0000	EXEC. DE OBRAS REF. MELHORAMENTO E AMPL. DO PRÉDIO DA CÂMARA		25.000,00		25.000,00
01.031.0010.2001.0000	MANUT.DOS SERV. ADMINIST. DA CÂMARA E CAPACIT. CONGRE			391.000,00	391.000,00
01.031.0010.2002.0000	MANUTENÇÃO DOS SERVIDORES COMISSIONADOS			120.000,00	120.000,00
01.031.0010.2003.0000	SUBSÍDIOS DOS VEREADORES			630.000,00	630.000,00
01.031.0010.2004.0000	CONCESSÃO DE REPRESENTAÇÃO AO PRESIDENTE			70.000,00	70.000,00
01.031.0010.2005.0000	DIVULGAÇÃO DE ATOS DO PODER LEGISLATIVO E EVENTOS, SOLENID.			15.000,00	15.000,00
01.031.0010.2006.0000	CONTRIBUIÇÃO PARA ENTIDADES REPRESENTATIVAS			5.000,00	5.000,00
01.031.0010.2168.0000	MANUTENÇÃO DOS SERVIDORES EFETIVOS			28.000,00	28.000,00
01	124 Controle Interno		12.000,00	54.000,00	66.000,00
01	124 0010 PROCESSO ADMINISTRATIVO E LEGISLATIVO		12.000,00	54.000,00	66.000,00
01.124.0010.1004.0000	EQUIPAR O SCI DO PODER LEGISLATIVO		12.000,00		12.000,00
01.124.0010.2009.0000	MANUTENÇÃO DO SCI DO PODER LEGISLATIVO			54.000,00	54.000,00
09	PREVIDÊNCIA SOCIAL			202.000,00	202.000,00
09	271 Previdência Básica			202.000,00	202.000,00
09	271 0010 PROCESSO ADMINISTRATIVO E LEGISLATIVO			202.000,00	202.000,00
09.271.0010.2008.0000	ENCARGOS PREVIDENCIÁRIOS - RGPS			180.000,00	180.000,00
09.271.0010.2305.0000	ENCARGOS PREVIDENCIÁRIOS - RPPS			22.000,00	22.000,00
TOTAL		0,00	57.000,00	1.515.000,00	1.572.000,00

PREF. MUNIC. DE BARRA DE GUABIRABA

RUA MIGUEL TEIXEIRA, S/N - CNPJ:10120962/0001-38

Orçamento Programa - Exercício de 2019

Anexo 06

Page 2

Lei: , Data:

PROGRAMA DE TRABALHO

(Inc.II, § 2º, Art.2º)

02 PODER EXECUTIVO**02 GABINETE DO PREFEITO**

Código	Especificação	Operação Especial	Projetos	Atividades	Total
04	ADMINISTRAÇÃO		20.000,00	516.000,00	536.000,00
04	122 Administração Geral		20.000,00	516.000,00	536.000,00
04	122 0021 ADMINISTRAÇÃO GERAL		5.000,00	481.000,00	486.000,00
04.122.0021.1070.0000	EQUIPAR A ESTRUTURA ADM. DO GABINETE		5.000,00		5.000,00
04.122.0021.2011.0000	MANUTENÇÃO DAS ATIVIDADES ADMINISTRATIVAS			280.000,00	280.000,00
04.122.0021.2013.0000	DIVULGAÇÃO INSTITUCIONAL			15.000,00	15.000,00
04.122.0021.2169.0000	MODERNIZAÇÃO DA ESTRUTURA ADMINISTRATIVA DA UNIDADE			5.000,00	5.000,00
04.122.0021.2170.0000	MANUTENÇÃO DAS AÇÕES DE CARATÉR CONTINUADO			21.000,00	21.000,00
04.122.0021.2214.0000	IMPLANTAÇÃO DE OUVIDORIA MUNICIPAL			20.000,00	20.000,00
04.122.0021.2215.0000	CONTRIBUIÇÕES PARA CNM/AMUPE/ IBAM E OUTROS			140.000,00	140.000,00
04	122 0061 PROGRAMA EMERGENCIAL DE DEFESA CÍVIL		15.000,00	35.000,00	50.000,00
04.122.0061.1071.0000	AQUISIÇÃO DE VEÍCULOS, UTENSÍLIOS DIVERSOS DESTINADOS A COORDENADORIA DE DEFESA CIVIL		15.000,00		15.000,00
04.122.0061.2165.0000	MANUTENÇÃO DAS ATIVIDADES ADMINISTRATIVAS DA COORDENADORIA DE DEFESA CIVIL			35.000,00	35.000,00
04	124 Controle Interno		5.000,00	93.000,00	98.000,00
04	124 0060 OPERAÇÕES DO CONTROLE INTERNO		5.000,00	93.000,00	98.000,00
04.124.0060.1064.0000	AQUISIÇÃO DE EQUIPAMENTOS DIVERSOS		5.000,00		5.000,00
04.124.0060.2129.0000	MANUTENÇÃO DAS ATIVIDADES DO SCI DO PODER EXECUTIVO			93.000,00	93.000,00
99	RESERVA DE CONTINGÊNCIA	759.000,00			759.000,00
99	999 Reserva de Contingência	759.000,00			759.000,00
99	999 0999 RESERVA DE CONTINGÊNCIA	759.000,00			759.000,00
99.999.0999.0999.0000	RESERVA DE CONTINGÊNCIA	759.000,00			759.000,00
TOTAL		759.000,00	25.000,00	609.000,00	1.393.000,00

PREF. MUNIC. DE BARRA DE GUABIRABA

RUA MIGUEL TEIXEIRA, S/N - CNPJ:10120962/0001-38

Orçamento Programa - Exercício de 2019

Anexo 06

Page 3

Lei: , Data:

PROGRAMA DE TRABALHO

(Inc.II, § 2º, Art.2º)

02 PODER EXECUTIVO**03 SECRETARIA DE ADMINISTRAÇÃO**

Código	Especificação	Operação Especial	Projetos	Atividades	Total
04	ADMINISTRAÇÃO		8.000,00	2.109.000,00	2.117.000,00
04	122 Administração Geral		8.000,00	2.109.000,00	2.117.000,00
04	122 0007 CAPACITAÇÃO DE RECURSOS HUMANOS			20.000,00	20.000,00
04.122.0007.2018.0000	CAPACITAÇÃO DE SERVIDORES			20.000,00	20.000,00
04	122 0021 ADMINISTRAÇÃO GERAL		8.000,00	2.089.000,00	2.097.000,00
04.122.0021.1006.0000	AQUISIÇÃO DE VEÍCULOS E EQUIPAMENTOS DIVERSOS		3.000,00		3.000,00
04.122.0021.1007.0000	EQUIPAMENTOS DE INFORMÁTICA DIVERSOS		5.000,00		5.000,00
04.122.0021.2016.0000	CONSULTORIA E ASSESSORIA TÉCNICA			145.000,00	145.000,00
04.122.0021.2017.0000	MANUTENÇÃO DAS ATIVIDADES ADMINISTRATIVAS			1.880.000,00	1.880.000,00
04.122.0021.2019.0000	SUBVENÇÕES A ENTIDADES FILANTRÓPICAS			2.000,00	2.000,00
04.122.0021.2106.0000	PROGRAMA DE ESTÁGIO REMUNERADO			50.000,00	50.000,00
04.122.0021.2162.0000	AQUISIÇÃO DE FARDAMENTO DESTINADO A SERVIDORES (RECURSOS PRÓPRIOS)			7.000,00	7.000,00
04.122.0021.2229.0000	CUSTEIO PARA AUXÍLIOS RECLUSÃO, NATALIDADE, FUNERAL, DOENÇAS E OUTROS BENEFÍCIOS AO SERVIDOR			5.000,00	5.000,00
06	SEGURANÇA PÚBLICA		84.000,00	87.000,00	171.000,00
06	182 Defesa Civil		84.000,00	87.000,00	171.000,00
06	182 0021 ADMINISTRAÇÃO GERAL		84.000,00	87.000,00	171.000,00
06.182.0021.1083.0000	AQUISIÇÃO DE VEÍCULO PARA PATRULHA MUNICIPAL		20.000,00		20.000,00
06.182.0021.1084.0000	AQUISIÇÃO DE COMPUTADORES E EQUIPAMENTOS DIVERSOS PATRULHA MUNICIPAL		2.000,00		2.000,00
06.182.0021.1085.0000	AQUISIÇÃO DE VEÍCULO PARA NÚCLEO DE SEGURANÇA NOS DISTRITOS E SEDE DO MUNICÍPIO		30.000,00		30.000,00
06.182.0021.1086.0000	AQUISIÇÃO DE COMPUTADORES E EQUIPAMENTOS DIVERSOS PARA NÚCLEO DE SEGURANÇA NOS DISTRITOS E SEDE DO MUNICÍPIO		2.000,00		2.000,00
06.182.0021.1087.0000	AQUISIÇÃO DE CÂMERAS DE MONITORAMENTO		30.000,00		30.000,00
06.182.0021.2196.0000	INSTALAÇÃO DE CÂMERAS DE MONITORAMENTO			7.000,00	7.000,00
06.182.0021.2197.0000	criação de patrulha escolar municipal			20.000,00	20.000,00
06.182.0021.2198.0000	criação de núcleo de segurança nos distritos e sede do município			30.000,00	30.000,00
06.182.0021.2233.0000	CONSTITUIÇÃO E MANUTENÇÃO DO CONSELHO MUNICIPAL DE DEFESA DO MEIO AMBIENTE			15.000,00	15.000,00
06.182.0021.2234.0000	SERVIÇOS DE PROTEÇÃO AMBIENTAL E DE RECUPERAÇÃO DE ÁREAS DEGRADADAS			15.000,00	15.000,00
28	ENCARGOS ESPECIAIS			32.000,00	32.000,00
28	122 Administração Geral			32.000,00	32.000,00
28	122 0000 ENCARGOS ESPECIAIS			32.000,00	32.000,00
28.122.0000.2022.0000	PRECATÓRIOS E DECISÕES JUDICIAIS			32.000,00	32.000,00
28	846 Outros Encargos Especiais			878.000,00	878.000,00
28	846 0021 ADMINISTRAÇÃO GERAL			600.000,00	600.000,00
28.846.0021.2142.0000	COBERTURA DE DÉFICIT TÉCNICO DO REG. PRÓPRIO DE PREVIDÊNCIA - APORTE FINANCEIRO			600.000,00	600.000,00
28	846 0091 REGIME GERAL DE PREVIDÊNCIA SOCIAL - RGPS			160.000,00	160.000,00
28.846.0091.2020.0000	CONTRIBUIÇÃO PARA O RGPS			160.000,00	160.000,00

PREF. MUNIC. DE BARRA DE GUABIRABA

RUA MIGUEL TEIXEIRA, S/N - CNPJ:10120962/0001-38

Orçamento Programa - Exercício de 2019
Anexo 06

Page 4

Lei: , Data:

PROGRAMA DE TRABALHO

(Inc.II, § 2º, Art.2º)

02		PODER EXECUTIVO			
03		SECRETARIA DE ADMINISTRAÇÃO			
Código	Especificação	Operação Especial	Projetos	Atividades	Total
28	846 0092	PREVIDÊNCIA SOCIAL DO SERVIDOR PÚBLICO - RPPS		118.000,00	118.000,00
28.846.0092.2021.0000	CONTRIBUIÇÃO PARA O RPPS			118.000,00	118.000,00
TOTAL		0,00	92.000,00	3.106.000,00	3.198.000,00

PREF. MUNIC. DE BARRA DE GUABIRABA

RUA MIGUEL TEIXEIRA, S/N - CNPJ:10120962/0001-38

Orçamento Programa - Exercício de 2019

Anexo 06

Page 5

Lei: , Data:

PROGRAMA DE TRABALHO

(Inc.II, § 2º, Art.2º)

02 PODER EXECUTIVO**04 SECRETARIA DE FINANÇAS**

Código	Especificação	Operação Especial	Projetos	Atividades	Total
04	ADMINISTRAÇÃO		18.000,00	373.000,00	391.000,00
04	122 Administração Geral		18.000,00	373.000,00	391.000,00
04	122 0000 ENCARGOS ESPECIAIS			165.000,00	165.000,00
04.122.0000.2028.0000	OBRIGAÇÕES TRIBUTÁRIAS E CONTRIBUTIVAS			165.000,00	165.000,00
04	122 0021 ADMINISTRAÇÃO GERAL		5.000,00	145.000,00	150.000,00
04.122.0021.1009.0000	REEQUIPAMENTO E MATERIAL PERMANENTE		5.000,00		5.000,00
04.122.0021.2024.0000	CONTROLE ORÇAMENTÁRIO E FINANCEIRO			27.000,00	27.000,00
04.122.0021.2025.0000	CONTRATAÇÃO DE ACESSORIA ESPECIALIZADA			118.000,00	118.000,00
04	122 0056 GESTÃO FINANCEIRA		13.000,00	63.000,00	76.000,00
04.122.0056.1008.0000	REEQUIPAMENTO DA UNIDADE		10.000,00		10.000,00
04.122.0056.1010.0000	AQUISIÇÃO DE EQUIPAMENTOS DIVERSOS		3.000,00		3.000,00
04.122.0056.2023.0000	MANUTENÇÃO DAS ATIVIDADES ADMINISTRATIVAS			35.000,00	35.000,00
04.122.0056.2027.0000	MANUTENÇÃO DAS ATIVIDADES ADMINISTRATIVAS			28.000,00	28.000,00
04	126 Tecnologia da Informação			8.000,00	8.000,00
04	126 0021 ADMINISTRAÇÃO GERAL			8.000,00	8.000,00
04.126.0021.2026.0000	LOCAÇÃO DE SOFTWARE			8.000,00	8.000,00
28	ENCARGOS ESPECIAIS			220.000,00	220.000,00
28	843 Serviço da Dívida Interna			220.000,00	220.000,00
28	843 0021 ADMINISTRAÇÃO GERAL			220.000,00	220.000,00
28.843.0021.2126.0000	AMORTIZAÇÃO DE DÍVIDAS COM O RPPS			220.000,00	220.000,00
28	846 Outros Encargos Especiais			177.000,00	177.000,00
28	846 0000 ENCARGOS ESPECIAIS			2.000,00	2.000,00
28.846.0000.2128.0000	INDENIZAÇÕES E RESTITUIÇÕES			2.000,00	2.000,00
28	846 0021 ADMINISTRAÇÃO GERAL			175.000,00	175.000,00
28.846.0021.2029.0000	AMORTIZAÇÃO DE DÍVIDAS CONTRATADAS PREVIDENCIÁRIAS			175.000,00	175.000,00
TOTAL		0,00	18.000,00	778.000,00	796.000,00

PREF. MUNIC. DE BARRA DE GUABIRABA

RUA MIGUEL TEIXEIRA, S/N - CNPJ:10120962/0001-38

Orçamento Programa - Exercício de 2019

Anexo 06

Page 6

Lei: , Data:

PROGRAMA DE TRABALHO

(Inc.II, § 2º, Art.2º)

02 PODER EXECUTIVO**05 SECRETARIA DE EDUCAÇÃO**

Código	Especificação	Operação Especial	Projetos	Atividades	Total
12	EDUCAÇÃO		80.000,00		80.000,00
12	122 Administração Geral		80.000,00		80.000,00
12	122 0021 ADMINISTRAÇÃO GERAL		80.000,00		80.000,00
12.122.0021.1254.0000	AQUISIÇÃO DE INSTRUMENTOS MUSICAIS PARA BANDAS MUSICAIS E BANDAS DE FANFARRAS DESTES MUNICIPIO VINCULADAS A EDUCAÇÃO		80.000,00		80.000,00
12	126 Tecnologia da Informação			10.000,00	10.000,00
12	126 0190 GESTÃO EM CIÊNCIA E TECNOLOGIA			10.000,00	10.000,00
12.126.0190.2030.0000	IMPLANTAÇÃO DE LABORATÓRIO DE INFORMÁTICA			10.000,00	10.000,00
12	306 Alimentação e Nutrição			747.000,00	747.000,00
12	306 0121 MERENDA ESCOLAR			747.000,00	747.000,00
12.306.0121.2032.0000	PROGRAMA MERENDA ESCOLAR			424.000,00	424.000,00
12.306.0121.2181.0000	MANUTENÇÃO DA MERENDA ESCOLAR - RECURSOS PRÓPRIOS			323.000,00	323.000,00
12	361 Ensino Fundamental		720.000,00	1.222.000,00	1.942.000,00
12	361 0007 CAPACITAÇÃO DE RECURSOS HUMANOS			6.000,00	6.000,00
12.361.0007.2185.0000	MANUTENÇÃO DE PROGRAMAS DE FORMAÇÃO CONTINUADA PARA PROFESSORES DA REDE MUNICIPAL DE ENSINO			6.000,00	6.000,00
12	361 0021 ADMINISTRAÇÃO GERAL		90.000,00	20.000,00	110.000,00
12.361.0021.1010.0000	AQUISIÇÃO DE EQUIPAMENTOS DIVERSOS		90.000,00		90.000,00
12.361.0021.2163.0000	AQUISIÇÃO DE FARDAMENTO DESTINADO A SERVIDORES (RECURSOS PRÓPRIOS)			20.000,00	20.000,00
12	361 0091 REGIME GERAL DE PREVIDÊNCIA SOCIAL - RGPS			10.000,00	10.000,00
12.361.0091.2206.0000	CONTRIBUIÇÃO PARA O RGPS			10.000,00	10.000,00
12	361 0092 PREVIDÊNCIA SOCIAL DO SERVIDOR PÚBLICO - RPPS			10.000,00	10.000,00
12.361.0092.2207.0000	CONTRIBUIÇÃO PARA O RPPS			10.000,00	10.000,00
12	361 0120 GESTÃO EDUCACIONAL - ENSINO FUNDAMENTAL E INFANTIL		630.000,00	1.106.000,00	1.736.000,00
12.361.0120.1011.0000	AQUISIÇÃO DE VEÍCULOS PARA A UNIDADE		630.000,00		630.000,00
12.361.0120.2034.0000	CONCESSÃO DE SUBVENÇÃO A ENTIDADE EDUCACIONAL			2.000,00	2.000,00
12.361.0120.2037.0000	PROGRAMA PDDE			2.000,00	2.000,00
12.361.0120.2106.0000	PROGRAMA DE ESTÁGIO REMUNERADO			100.000,00	100.000,00
12.361.0120.2182.0000	MANUTENÇÃO DO PROGRAMA MAIS EDUCAÇÃO			848.000,00	848.000,00
12.361.0120.2183.0000	MANUTENÇÃO DO ENSINO BÁSICO E FORMAÇÃO DE PROFESSORES			71.000,00	71.000,00
12.361.0120.2184.0000	MANUTENÇÃO DO PROGRAMA PDDE			11.000,00	11.000,00
12.361.0120.2186.0000	AQUISIÇÃO DE MATERIAL ESCOLAR E DIDÁTICO PARA A EDUCAÇÃO BÁSICA			10.000,00	10.000,00
12.361.0120.2191.0000	MANUTENÇÃO DOS CONSELHOS MUNICIPAIS			12.000,00	12.000,00
12.361.0120.2192.0000	DESPESAS COM FUNDEB DO CORRENTE EXERCÍCIO SEM ATIVO FINANCEIRO			50.000,00	50.000,00
12	361 0122 TRANSPORTE ESCOLAR			70.000,00	70.000,00
12.361.0122.2135.0000	MANUTENÇÃO DO PROGRAMA A CAMINHO DA ESCOLA			7.000,00	7.000,00
12.361.0122.2137.0000	MANUTENÇÃO DO PNATE			35.000,00	35.000,00
12.361.0122.2143.0000	MANUTENÇÃO TRANSPORTE DE ESTUDANTES COM RECURSOS PRÓPRIOS			28.000,00	28.000,00

PROGRAMA DE TRABALHO
 (Inc.II, § 2º, Art.2º)

02 PODER EXECUTIVO
05 SECRETARIA DE EDUCAÇÃO

Código	Especificação	Operação Especial	Projetos	Atividades	Total
12 365	Educação Infantil		15.000,00	459.000,00	474.000,00
12 365 0091	REGIME GERAL DE PREVIDÊNCIA SOCIAL - RGPS			5.000,00	5.000,00
12.365.0091.2204.0000	CONTRIBUIÇÃO PARA O RGPS			5.000,00	5.000,00
12 365 0092	PREVIDÊNCIA SOCIAL DO SERVIDOR PÚBLICO - RPPS			10.000,00	10.000,00
12.365.0092.2205.0000	CONTRIBUIÇÃO PARA O RPPS			10.000,00	10.000,00
12 365 0120	GESTÃO EDUCACIONAL - ENSINO FUNDAMENTAL E INFANTIL	15.000,00		444.000,00	459.000,00
12.365.0120.1075.0000	AQUISIÇÃO DE EQUIPAMENTOS PARA O ENSINO INFANTIL	10.000,00			10.000,00
12.365.0120.1076.0000	AQUISIÇÃO DE BRINQUEDOTECA E JOGOS PEDAGOGICOS PARA ALUNOS DA EDUCAÇÃO INFANTIL	5.000,00			5.000,00
12.365.0120.2031.0000	MANUTENÇÃO DAS ATIVIDADES DE CRECHE			245.000,00	245.000,00
12.365.0120.2176.0000	MANUTENÇÃO DAS ATIVIDADES DO ORGÃO			82.000,00	82.000,00
12.365.0120.2177.0000	MANUTENÇÃO DO ENSINO PRÉ ESCOLAR			117.000,00	117.000,00
12 366	Educação de Jovens e Adultos		5.000,00	108.000,00	113.000,00
12 366 0123	GESTÃO DO ENSINO PROFISSIONALIZANTE		5.000,00	27.000,00	32.000,00
12.366.0123.1012.0000	EQUIPAMENTOS E MATERIAL PERMANENTE PARA CURSOS PROFISSIONALIZANTES		5.000,00		5.000,00
12.366.0123.2040.0000	IMPLANTAÇÃO DE CURSOS PROFISSIONALIZANTES			27.000,00	27.000,00
12 366 0126	ALFABETIZAÇÃO DE ADULTOS			81.000,00	81.000,00
12.366.0126.2043.0000	ALFABETIZAÇÃO DE JOVENS E ADULTOS			49.000,00	49.000,00
12.366.0126.2179.0000	MANUTENÇÃO DA EDUCAÇÃO DE JOVENS E ADULTOS			32.000,00	32.000,00
12 367	Educação Especial		10.000,00	42.000,00	52.000,00
12 367 0127	GESTÃO DO ENSINO ESPECIAL		10.000,00	42.000,00	52.000,00
12.367.0127.1062.0000	AQUISIÇÃO DE EQUIP. P/ O ENSINO ESPECIAL E INCLUSIVA		10.000,00		10.000,00
12.367.0127.2044.0000	MANUTENÇÃO DA EDUCAÇÃO ESPECIAL E INCLUSIVA			42.000,00	42.000,00
TOTAL		0,00	830.000,00	2.588.000,00	3.418.000,00

PREF. MUNIC. DE BARRA DE GUABIRABA

RUA MIGUEL TEIXEIRA, S/N - CNPJ:10120962/0001-38

Orçamento Programa - Exercício de 2019

Anexo 06

Page 8

Lei: , Data:

PROGRAMA DE TRABALHO

(Inc.II, § 2º, Art.2º)

02 PODER EXECUTIVO**06 SECRETARIA DE ESPORTES E LAZER**

Código	Especificação	Operação Especial	Projetos	Atividades	Total
13	CULTURA			40.000,00	40.000,00
13	392 Difusão Cultural			40.000,00	40.000,00
13	392 0181 GESTÃO DE EVENTOS CULTURAIS E FESTIVIDADES			20.000,00	20.000,00
13.392.0181.2216.0000	APOIO A DESFILE CÍVICO E FESTIVIDADES ESCOLARES NAS UNIDADES ESCOLARES			20.000,00	20.000,00
13	392 0270 GESTÃO DO DESPORTO E LAZER NO MUNICÍPIO			20.000,00	20.000,00
13.392.0270.2172.0000	PREMIAÇÕES CULTURAIS, ARTÍSTICAS, CIENTÍFICA E DESPORTIVA			20.000,00	20.000,00
27	DESPORTO E LAZER		5.000,00	113.000,00	118.000,00
27	812 Desporto Comunitário		5.000,00	113.000,00	118.000,00
27	812 0021 ADMINISTRAÇÃO GERAL			58.000,00	58.000,00
27.812.0021.2053.0000	MANUTENÇÃO DAS ATIVIDADES ADMINISTRATIVAS			58.000,00	58.000,00
27	812 0181 GESTÃO DE EVENTOS CULTURAIS E FESTIVIDADES		5.000,00		5.000,00
27.812.0181.1019.0000	AQUISIÇÃO DE EQUIPAMENTOS DIVERSOS		5.000,00		5.000,00
27	812 0270 GESTÃO DO DESPORTO E LAZER NO MUNICÍPIO			55.000,00	55.000,00
27.812.0270.2054.0000	PREMIAÇÃO POR COMPETIÇÃO, INCENT. A PRÁTICA DE ESPORTES			20.000,00	20.000,00
27.812.0270.2055.0000	PROMOÇÃO DO DESPORTO AMADOR			20.000,00	20.000,00
27.812.0270.2173.0000	REALIZAÇÃO DE JOGOS E CAMPEONATOS ESPORTIVOS			15.000,00	15.000,00
27	813 Lazer			25.000,00	25.000,00
27	813 0270 GESTÃO DO DESPORTO E LAZER NO MUNICÍPIO			25.000,00	25.000,00
27.813.0270.2171.0000	MANUTENÇÃO DAS ATIVIDADES VINCULADAS AO ESPORTE E LAZER			25.000,00	25.000,00
TOTAL		0,00	5.000,00	178.000,00	183.000,00

PREF. MUNIC. DE BARRA DE GUABIRABA

RUA MIGUEL TEIXEIRA, S/N - CNPJ:10120962/0001-38

Orçamento Programa - Exercício de 2019

Anexo 06

Page 9

Lei: , Data:

PROGRAMA DE TRABALHO

(Inc.II, § 2º, Art.2º)

02 PODER EXECUTIVO**07 SECRETARIA DE SAÚDE**

Código	Especificação	Operação Especial	Projetos	Atividades	Total
10	SAÚDE		5.000,00	32.000,00	37.000,00
10	301	Atenção Básica	5.000,00	32.000,00	37.000,00
10	301	0101 ASSISTÊNCIA À ATENÇÃO BÁSICA	5.000,00	32.000,00	37.000,00
10.301.0101.1063.0000	AQUISIÇÃO DE EQUIPAMENTOS E UTENSÍLIOS DIVERSOS		5.000,00		5.000,00
10.301.0101.2056.0000	MANUTENÇÃO DAS ATIVIDADES DE SAÚDE			32.000,00	32.000,00
10	846	Outros Encargos Especiais		20.000,00	20.000,00
10	846	0091 REGIME GERAL DE PREVIDÊNCIA SOCIAL - RGPS		10.000,00	10.000,00
10.846.0091.2057.0000	CONTRIBUIÇÃO PARA O RGPS			10.000,00	10.000,00
10	846	0092 PREVIDÊNCIA SOCIAL DO SERVIDOR PÚBLICO - RPPS		10.000,00	10.000,00
10.846.0092.2021.0000	CONTRIBUIÇÃO PARA O RPPS			10.000,00	10.000,00
TOTAL		0,00	5.000,00	52.000,00	57.000,00

PREF. MUNIC. DE BARRA DE GUABIRABA

RUA MIGUEL TEIXEIRA, S/N - CNPJ:10120962/0001-38

Orçamento Programa - Exercício de 2019

Anexo 06

Page 10

Lei: , Data:

PROGRAMA DE TRABALHO

(Inc.II, § 2º, Art.2º)

02 PODER EXECUTIVO**08 SECRETARIA DE ASSISTÊNCIA SOCIAL**

Código	Especificação	Operação Especial	Projetos	Atividades	Total
08	ASSISTÊNCIA SOCIAL		5.000,00		5.000,00
08	122 Administração Geral		5.000,00		5.000,00
08	122 0080 ASSISTÊNCIA SOCIAL GERAL		5.000,00		5.000,00
08.122.0080.1028.0000	REEQUIPAMENTO DA UNIDADE		5.000,00		5.000,00
08	241 Assistência ao Idoso		15.000,00	35.000,00	50.000,00
08	241 0081 PROMOÇÃO DOS DIREITOS DOS IDOSOS		15.000,00	35.000,00	50.000,00
08.241.0081.1035.0000	AQUISIÇÃO DE MÁQUINAS E EQUIPAMENTOS		5.000,00		5.000,00
08.241.0081.1036.0000	CONSTRUÇÃO E REFORMA DE CENTRO DE CONVIVÊNCIA PARA IDOSOS		10.000,00		10.000,00
08.241.0081.2107.0000	MANUTENÇÃO DAS ATIV. DO FUNDO MUNC. DE ASSIST. AO IDOSO			35.000,00	35.000,00
08	243 Assistência à Criança e ao Adolescente		15.000,00	145.000,00	160.000,00
08	243 0004 APOIO À CONSELHOS MUNICIPAIS			80.000,00	80.000,00
08.243.0004.2104.0000	MANUTENÇÃO DO CONSELHO TUTELAR			60.000,00	60.000,00
08.243.0004.2156.0000	MANUTENÇÃO DAS ATIVIDADES DO CONSELHO MUNICIPAL DE ASSISTÊNCIA A CRIANÇA E AO ADOLESCENTE			20.000,00	20.000,00
08	243 0007 CAPACITAÇÃO DE RECURSOS HUMANOS			15.000,00	15.000,00
08.243.0007.2105.0000	PROGRAMA DE CURSOS PROFISSIONALIZANTES			15.000,00	15.000,00
08	243 0080 ASSISTÊNCIA SOCIAL GERAL			10.000,00	10.000,00
08.243.0080.2106.0000	PROGRAMA DE ESTÁGIO REMUNERADO			10.000,00	10.000,00
08	243 0083 PROMOÇÃO DOS DIREITOS DA CRIANÇA E DO ADOLESCENTE		15.000,00	40.000,00	55.000,00
08.243.0083.1032.0000	AQUISIÇÃO DE MÁQUINAS E EQUIPAMENTOS		5.000,00		5.000,00
08.243.0083.1033.0000	ADAPT. DE IMÓVEIS PARA ABRIGOS DAS CRIANÇAS E ADOLESCENTES		5.000,00		5.000,00
08.243.0083.1034.0000	AQUISIÇÃO DE EQUIPAMENTOS PARA CURSOS PROFISSIONALIZANTES		5.000,00		5.000,00
08.243.0083.2081.0000	ASSISTÊNCIA A CRIANÇA E AO ADOLESCENTE			5.000,00	5.000,00
08.243.0083.2103.0000	MANUTENÇÃO ADMINISTRATIVA DO FDCA			35.000,00	35.000,00
08	244 Assistência Comunitária			112.000,00	112.000,00
08	244 0080 ASSISTÊNCIA SOCIAL GERAL			112.000,00	112.000,00
08.244.0080.2080.0000	MANUTENÇÃO DAS AÇÕES DE CARATER CONTINUADO DA UNIDADE			97.000,00	97.000,00
08.244.0080.2083.0000	MORADIA DIGNA			5.000,00	5.000,00
08.244.0080.2084.0000	PROGRAMA DE ASSISTÊNCIA SOCIAL GERAL			5.000,00	5.000,00
08.244.0080.2085.0000	ALIMENTAÇÃO ALTERNATIVA			5.000,00	5.000,00
28	ENCARGOS ESPECIAIS			15.000,00	15.000,00
28	846 Outros Encargos Especiais			15.000,00	15.000,00
28	846 0091 REGIME GERAL DE PREVIDÊNCIA SOCIAL - RGPS			5.000,00	5.000,00
28.846.0091.2086.0000	CONTRIBUIÇÃO PARA O RGPS			5.000,00	5.000,00
28	846 0092 PREVIDÊNCIA SOCIAL DO SERVIDOR PÚBLICO - RPPS			10.000,00	10.000,00
28.846.0092.2087.0000	CONTRIBUIÇÃO PARA O RPPS			10.000,00	10.000,00
TOTAL		0,00	35.000,00	307.000,00	342.000,00

PREF. MUNIC. DE BARRA DE GUABIRABA

RUA MIGUEL TEIXEIRA, S/N - CNPJ:10120962/0001-38

Orçamento Programa - Exercício de 2019

Anexo 06

Page 11

Lei: , Data:

PROGRAMA DE TRABALHO

(Inc.II, § 2º, Art.2º)

02 PODER EXECUTIVO**09 SECRETARIA DE TRANSPORTE**

Código	Especificação	Operação Especial	Projetos	Atividades	Total
26	TRANSPORTE		10.000,00	40.000,00	50.000,00
26	782 Transporte Rodoviário		10.000,00	40.000,00	50.000,00
26	782 0021 ADMINISTRAÇÃO GERAL		10.000,00	40.000,00	50.000,00
26.782.0021.1037.0000	AQUISIÇÃO DE EQUIPAMENTOS, MÓVEIS E UTENSÍLIOS DIVERSOS		10.000,00		10.000,00
26.782.0021.2108.0000	MANUTENÇÃO DAS ATIVIDADES IMPLANTAÇÃO E MUNICIPALIZAÇÃO DO TRÂNSITO			40.000,00	40.000,00
TOTAL		0,00	10.000,00	40.000,00	50.000,00

PREF. MUNIC. DE BARRA DE GUABIRABA

RUA MIGUEL TEIXEIRA, S/N - CNPJ:10120962/0001-38

Orçamento Programa - Exercício de 2019

Anexo 06

Page 12

Lei: , Data:

PROGRAMA DE TRABALHO

(Inc.II, § 2º, Art.2º)

02 PODER EXECUTIVO**10 SECRETARIA DE OBRAS E SERVIÇOS PÚBLICOS**

Código	Especificação	Operação Especial	Projetos	Atividades	Total
04	ADMINISTRAÇÃO		30.000,00		30.000,00
04	122 Administração Geral		30.000,00		30.000,00
04	122 0150 GESTÃO, CONSTRUÇÃO E AMPLIAÇÃO DA INFRAESTRUTURA MUNICIPAL		30.000,00		30.000,00
04.122.0150.1038.0000	REF. E AMP. MEDIANTE CONVÊNIO DE IMÓVEIS PERT. AO GOVERNO		10.000,00		10.000,00
04.122.0150.1039.0000	DESAPROPRIAÇÃO DE IMÓVEIS P/ UTILIZAÇÃO NAS ATIV. GERAIS ADM.		20.000,00		20.000,00
08	ASSISTÊNCIA SOCIAL		20.000,00		20.000,00
08	244 Assistência Comunitária		20.000,00		20.000,00
08	244 0080 ASSISTÊNCIA SOCIAL GERAL		20.000,00		20.000,00
08.244.0080.1068.0000	CONSTRUÇÃO DE CENTRO DE REFERÊNCIA DE ASSISTÊNCIA SOCIAL - CRAS		20.000,00		20.000,00
10	SAÚDE		50.000,00		50.000,00
10	122 Administração Geral		50.000,00		50.000,00
10	122 0100 PROMOÇÃO DE ASSISTÊNCIA À SAÚDE		50.000,00		50.000,00
10.122.0100.1040.0000	CONST. AMPL. E/OU MELHOR. DA UNID. DE SAÚDE INTEGRANTE MUNICIPAL		50.000,00		50.000,00
12	EDUCAÇÃO		60.000,00		60.000,00
12	361 Ensino Fundamental		60.000,00		60.000,00
12	361 0120 GESTÃO EDUCACIONAL - ENSINO FUNDAMENTAL E INFANTIL		60.000,00		60.000,00
12.361.0120.1041.0000	CONST. REF. E/OU AMPL. DE ESCOLAS INTEGRANTES DA REDE MUNIC. DE ENSINO		50.000,00		50.000,00
12.361.0120.1043.0000	CONST. DE UM CENTRO ADM. P/ FUNCIONAMENTO DAS ATIVIDADES DA EDUCAÇÃO		10.000,00		10.000,00
12	365 Educação Infantil		50.000,00		50.000,00
12	365 0120 GESTÃO EDUCACIONAL - ENSINO FUNDAMENTAL E INFANTIL		50.000,00		50.000,00
12.365.0120.1042.0000	CONSTRUÇÃO, AMPLIAÇÃO E REFORMA DE CRECHES		50.000,00		50.000,00
13	CULTURA		80.000,00		80.000,00
13	392 Difusão Cultural		80.000,00		80.000,00
13	392 0270 GESTÃO DO DESPORTO E LAZER NO MUNICÍPIO		80.000,00		80.000,00
13.392.0270.1044.0000	CONST. DE CAMPOS DE FUTEBOL PISTAS DE ATLET. E QUAD. POLIV.		80.000,00		80.000,00
15	URBANISMO		200.000,00	65.000,00	265.000,00
15	451 Infra-Estrutura Urbana		200.000,00	65.000,00	265.000,00
15	451 0150 GESTÃO, CONSTRUÇÃO E AMPLIAÇÃO DA INFRAESTRUTURA MUNICIPAL		60.000,00		60.000,00
15.451.0150.1253.0000	CONSTRUÇÃO DE CAPELA MORTUARIA MUNICIPAL PARA REALIZAÇÃO DE VELÓRIOS		60.000,00		60.000,00

PREF. MUNIC. DE BARRA DE GUABIRABA

RUA MIGUEL TEIXEIRA, S/N - CNPJ:10120962/0001-38

Orçamento Programa - Exercício de 2019

Anexo 06

Page 13

Lei: , Data:

PROGRAMA DE TRABALHO

(Inc.II, § 2º, Art.2º)

02 PODER EXECUTIVO**10 SECRETARIA DE OBRAS E SERVIÇOS PÚBLICOS**

Código	Especificação	Operação Especial	Projetos	Atividades	Total
15 451 0151	CONSERVAÇÃO DE VIAS URBANAS		130.000,00		130.000,00
15.451.0151.1047.0000	CONST. E REST. DE CALÇ. E MEIO-FIO E/OU AMPLIAÇÃO DE REVESTIMENTO ASFALTO		130.000,00		130.000,00
15 451 0250	GESTÃO E AMPLIAÇÃO DA REDE DE ENERGIA MUNICIPAL			65.000,00	65.000,00
15.451.0250.2110.0000	MANUTENÇÃO DO SIST. DE ILUM. PÚB. DA REDE DO MUNIC. VIAS, DISTRITOS			65.000,00	65.000,00
15 451 0280	DESAPROPRIAÇÃO		10.000,00		10.000,00
15.451.0280.1046.0000	DESP. DE IMÓVEIS NECESSÁRIOS A EXEC. DE PROJ. URBANÍSTICOS		10.000,00		10.000,00
15 452	Serviços Urbanos		140.000,00	1.413.000,00	1.553.000,00
15 452 0150	GESTÃO, CONSTRUÇÃO E AMPLIAÇÃO DA INFRAESTRUTURA MUNICIPAL		60.000,00		60.000,00
15.452.0150.1045.0000	AQUIS. DE EQUIP. E UTENS. P/ ATIVIDADES DO DEPART. DE OBRAS		50.000,00		50.000,00
15.452.0150.1050.0000	CONSTRUÇÃO, REFORMA E AMPLIAÇÃO DE CEMITÉRIOS		10.000,00		10.000,00
15 452 0202	TRATAMENTO DO LIXO		80.000,00	1.413.000,00	1.493.000,00
15.452.0202.1049.0000	AQUISIÇÃO DE CAMINHÃO DE CARROÇAS PARA O TRANSPORTE DE LIXO		50.000,00		50.000,00
15.452.0202.1051.0000	IMPLANTAÇÃO DE USINAS DE COMPOST. E TRAT. DE LIXO URBANO		30.000,00		30.000,00
15.452.0202.2109.0000	MANUT. DAS ATIV. DE LIMPEZA PÚBLICA, E SERV. ADMINISTRATIVOS			1.413.000,00	1.413.000,00
16	HABITAÇÃO		100.000,00		100.000,00
16 482	Habitação Urbana		100.000,00		100.000,00
16 482 0160	POLÍTICAS HABITACIONAIS À POPULAÇÃO CARENTE		100.000,00		100.000,00
16.482.0160.1052.0000	EXECUÇÃO DE PROJETOS DE CONSTRUÇÃO DE CASAS POPULARES		100.000,00		100.000,00
17	SANEAMENTO		98.000,00		98.000,00
17 512	Saneamento Básico Urbano		98.000,00		98.000,00
17 512 0170	GESTÃO DO SANEAMENTO		98.000,00		98.000,00
17.512.0170.1053.0000	CONSTRUÇÃO E REST. DE ESGOTOS, GALERIAS BUEIROS E OUTROS		98.000,00		98.000,00
18	GESTÃO AMBIENTAL			10.000,00	10.000,00
18 541	Preservação e Conservação Ambiental			10.000,00	10.000,00
18 541 0028	GESTÃO AMBIENTAL			10.000,00	10.000,00
18.541.0028.2226.0000	CONCESSÃO DE BOLSA RECICLAGEM			10.000,00	10.000,00
23	COMÉRCIO E SERVIÇOS		20.000,00		20.000,00
23 691	Promoção Comercial		20.000,00		20.000,00
23 691 0215	FEIRAS MERCADOS E MATADOUROS		20.000,00		20.000,00
23.691.0215.1054.0000	CONSTRUÇÃO E REFORMAS DE MERCADOS E MATADOUROS		20.000,00		20.000,00
25	ENERGIA		14.000,00		14.000,00
25 752	Energia Elétrica		14.000,00		14.000,00

PREF. MUNIC. DE BARRA DE GUABIRABA

RUA MIGUEL TEIXEIRA, S/N - CNPJ:10120962/0001-38

Orçamento Programa - Exercício de 2019

Anexo 06

Page 14

Lei: , Data:

PROGRAMA DE TRABALHO

(Inc.II, § 2º, Art.2º)

02 PODER EXECUTIVO**10 SECRETARIA DE OBRAS E SERVIÇOS PÚBLICOS**

Código	Especificação	Operação Especial	Projetos	Atividades	Total
25	752 0250	GESTÃO E AMPLIAÇÃO DA REDE DE ENERGIA MUNICIPAL	14.000,00		14.000,00
25.752.0250.1055.0000	EXECUÇÃO DE PROJETOS ESPECIALIZADOS DE ELETRIFICAÇÃO		14.000,00		14.000,00
26	TRANSPORTE		50.000,00		50.000,00
26	782	Transporte Rodoviário	50.000,00		50.000,00
26	782 0151	CONSERVAÇÃO DE VIAS URBANAS	50.000,00		50.000,00
26.782.0151.1056.0000	MELHORAMENTO DAS ESTRADAS VICINAIS		50.000,00		50.000,00
27	DESPORTO E LAZER		50.000,00		50.000,00
27	813	Lazer	50.000,00		50.000,00
27	813 0150	GESTÃO, CONSTRUÇÃO E AMPLIAÇÃO DA INFRAESTRUTURA MUNICIPAL	50.000,00		50.000,00
27.813.0150.1065.0000	CONSTRUÇÃO, REFORMA DE PRAÇAS, PARQUES E JARDINS		50.000,00		50.000,00
TOTAL		0,00	962.000,00	1.488.000,00	2.450.000,00

PREF. MUNIC. DE BARRA DE GUABIRABA

RUA MIGUEL TEIXEIRA, S/N - CNPJ:10120962/0001-38

Orçamento Programa - Exercício de 2019

Anexo 06

Page 15

Lei: , Data:

PROGRAMA DE TRABALHO

(Inc.II, § 2º, Art.2º)

02 PODER EXECUTIVO**11 SECRETARIA DE AGRICULTURA**

Código	Especificação	Operação Especial	Projetos	Atividades	Total
20	AGRICULTURA			30.000,00	30.000,00
20	122	Administração Geral		30.000,00	30.000,00
20	122	0200 GESTÃO DA AGRICULTURA		30.000,00	30.000,00
20.122.0200.2111.0000	MANUTENÇÃO DAS ATIVIDADES ADMINISTRATIVAS			30.000,00	30.000,00
20	606	Extensão Rural	5.000,00		5.000,00
20	606	0200 GESTÃO DA AGRICULTURA	5.000,00		5.000,00
20.606.0200.1058.0000	AQUISIÇÃO DE EQUIPAMENTOS DIVERSOS PARA MANUTENÇÃO DA SECRETARIA DE AGRICULTURA E MEIO AMBIENTE		5.000,00		5.000,00
26	TRANSPORTE			4.000,00	4.000,00
26	606	Extensão Rural		4.000,00	4.000,00
26	606	0200 GESTÃO DA AGRICULTURA		4.000,00	4.000,00
26.606.0200.2113.0000	APOIO A AGRICULTURA FAMILIAR			4.000,00	4.000,00
TOTAL		0,00	5.000,00	34.000,00	39.000,00

PROGRAMA DE TRABALHO
(Inc.II, § 2º, Art.2º)

02 PODER EXECUTIVO

12 SECRETARIA DE TURISMO

Código	Especificação	Operação Especial	Projetos	Atividades	Total
13	CULTURA		5.000,00	481.000,00	486.000,00
13	392 Difusão Cultural		5.000,00	481.000,00	486.000,00
13	392 0021 ADMINISTRAÇÃO GERAL		5.000,00	21.000,00	26.000,00
13.392.0021.1059.0000	AQUISIÇÃO DE MÓVEIS E EQUIPAMENTOS DIVERSOS		5.000,00		5.000,00
13.392.0021.2114.0000	MANUTENÇÃO ADMINISTRATIVA DA UNIDADE			21.000,00	21.000,00
13	392 0181 GESTÃO DE EVENTOS CULTURAIS E FESTIVIDADES			460.000,00	460.000,00
13.392.0181.2115.0000	REALIZAÇÃO DE FESTIVIDADES E EVENTOS NO MUNICÍPIO			460.000,00	460.000,00
TOTAL		0,00	5.000,00	481.000,00	486.000,00

PREF. MUNIC. DE BARRA DE GUABIRABA

RUA MIGUEL TEIXEIRA, S/N - CNPJ:10120962/0001-38

Orçamento Programa - Exercício de 2019

Anexo 06

Page 17

Lei: , Data:

PROGRAMA DE TRABALHO

(Inc.II, § 2º, Art.2º)

02 PODER EXECUTIVO**13 INSTITUTO DE PREVIDÊNCIA PRÓPRIA DOS SERVIDORES MUNICIPAIS**

Código	Especificação	Operação Especial	Projetos	Atividades	Total
09	PREVIDÊNCIA SOCIAL		50.000,00	4.105.000,00	4.155.000,00
09	272 Previdência do Regime Estatutário		50.000,00	4.105.000,00	4.155.000,00
09	272 0092 PREVIDÊNCIA SOCIAL DO SERVIDOR PÚBLICO - RPPS		50.000,00	4.105.000,00	4.155.000,00
09.272.0092.1060.0000	AQUISIÇÃO DE EQUIPAMENTOS PERMANENTE		20.000,00		20.000,00
09.272.0092.1077.0000	CONSTRUÇÃO, REFORMA E/OU AMPLIAÇÃO DE PRÉDIO P/FUNIONAMENTO DO IPREBAG		30.000,00		30.000,00
09.272.0092.2116.0000	GESTÃO ADMINISTRATIVA DO IPREBAG			455.000,00	455.000,00
09.272.0092.2117.0000	MANUTENÇÃO DAS ATIVIDADES PREVIDENCIÁRIAS			3.505.000,00	3.505.000,00
09.272.0092.2144.0000	CAPACITAÇÃO DE SERVIDORES MUNICIPAIS DO FUNDO DE PREVIDÊNCIA IPREBAG			30.000,00	30.000,00
09.272.0092.2316.0000	CONFERÊNCIA PREVIDENCIÁRIA MUNICIPAL			15.000,00	15.000,00
09.272.0092.2317.0000	PRECATÓRIOS E SENTENÇAS JUDICIAIS			10.000,00	10.000,00
09.272.0092.2318.0000	PROVENTOS DOS INATIVOS E PENSINISTAS DA CÂMARA			15.000,00	15.000,00
09.272.0092.2319.0000	GESTÃO ADMINISTRATIVA DO FUNPREV			50.000,00	50.000,00
09.272.0092.2320.0000	MANUTENÇÃO DAS ATIVIDADES PREVIDENCIÁRIAS			25.000,00	25.000,00
99	RESERVA DE CONTINGÊNCIA	105.000,00			105.000,00
99	999 Reserva de Contingência	105.000,00			105.000,00
99	999 0999 RESERVA DE CONTIGÊNCIA	105.000,00			105.000,00
99.999.0999.0099.0000	RESERVA DE CONTIGÊNCIA	5.000,00			5.000,00
99.999.0999.0999.0000	RESERVA DE CONTINGÊNCIA	100.000,00			100.000,00
TOTAL		105.000,00	50.000,00	4.105.000,00	4.260.000,00

PREF. MUNIC. DE BARRA DE GUABIRABA

RUA MIGUEL TEIXEIRA, S/N - CNPJ:10120962/0001-38

Orçamento Programa - Exercício de 2019

Anexo 06

Page 18

Lei: , Data:

PROGRAMA DE TRABALHO

(Inc.II, § 2º, Art.2º)

02 PODER EXECUTIVO**14 ENTIDADE SUPERVISIONADA - FMS**

Código	Especificação	Operação Especial	Projetos	Atividades	Total
10	SAÚDE		60.000,00	2.211.000,00	2.271.000,00
10	122 Administração Geral		60.000,00	2.211.000,00	2.271.000,00
10	122 0004 APOIO À CONSELHOS MUNICIPAIS			15.000,00	15.000,00
10.122.0004.2069.0000	APOIO AO CONSELHO MUNICIPAL DE SAÚDE			15.000,00	15.000,00
10	122 0021 ADMINISTRAÇÃO GERAL		60.000,00	2.096.000,00	2.156.000,00
10.122.0021.1020.0000	AQUISIÇÃO DE EQUIPAMENTOS E UTENSÍLIOS DIVERSOS		10.000,00		10.000,00
10.122.0021.1024.0000	APARELHAR E REEQUIPAR O SISTEMA MUNICIPAL DE SAÚDE		20.000,00		20.000,00
10.122.0021.1067.0000	AQUISIÇÃO DE AMBULÂNCIA		30.000,00		30.000,00
10.122.0021.2058.0000	MANUTENÇÃO DAS ATIVIDADES DE SAÚDE			5.000,00	5.000,00
10.122.0021.2059.0000	MANUTENÇÃO DAS ATIVIDADES ADMINISTRATIVAS DA SECRETARIA - FMS			1.736.000,00	1.736.000,00
10.122.0021.2077.0000	MANUTENÇÃO DO TFD			30.000,00	30.000,00
10.122.0021.2121.0000	AQUISIÇÃO DE MEDICAMENTOS			300.000,00	300.000,00
10.122.0021.2160.0000	AQUISIÇÃO DE FARDAMENTO DESTINADO A SERVIDORES DO FMS			25.000,00	25.000,00
10	122 0300 GESTÃO DOS SERVIÇOS DE SAÚDE DOS ENTES CONSORCIADOS			100.000,00	100.000,00
10.122.0300.2217.0000	MANUTENÇÃO DAS ATIVIDADES ADMINISTRATIVAS DO NUCLEO INTERMUNICIPAL EM SAÚDE DOS CONVENIADOS DO COMSUL-NIS			100.000,00	100.000,00
10	301 Atenção Básica		297.000,00	2.523.000,00	2.820.000,00
10	301 0021 ADMINISTRAÇÃO GERAL			10.000,00	10.000,00
10.301.0021.2076.0000	GRATIFICAÇÃO POR PRODUÇÃO			10.000,00	10.000,00
10	301 0101 ASSISTÊNCIA À ATENÇÃO BÁSICA		297.000,00	2.513.000,00	2.810.000,00
10.301.0101.1021.0000	AQUISIÇÃO DE MÓVEIS, VEÍCULOS E EQUIPAMENTOS PARA PSF		40.000,00		40.000,00
10.301.0101.1022.0000	AQUISIÇÃO DE MÓVEIS, VEÍCULOS E EQUIPAMENTOS PARA O PACS		31.000,00		31.000,00
10.301.0101.1023.0000	AQUISIÇÃO DE MÓVEIS, VEÍCULOS PARA O PROGRAMA SAÚDE BUCAL		35.000,00		35.000,00
10.301.0101.1220.0000	CONSTRUÇÃO, REFORMA DE UNIDADES DE SAÚDE		105.000,00		105.000,00
10.301.0101.1222.0000	AQUISIÇÃO DE EQUIPAMENTOS PARA O PMAQ		16.000,00		16.000,00
10.301.0101.1224.0000	AQUISIÇÃO DE EQUIPAMENTOS PROGRAMA MAIS MÉDICOS		15.000,00		15.000,00
10.301.0101.2064.0000	MANUTENÇÃO DO PSF			1.535.000,00	1.535.000,00
10.301.0101.2066.0000	MANUTENÇÃO DO PACS			592.000,00	592.000,00
10.301.0101.2071.0000	MANUTENÇÃO DE ODONTOCLÍNICA			24.000,00	24.000,00
10.301.0101.2123.0000	AQUISIÇÃO DE MATERIAL ODONTOLÓGICO			25.000,00	25.000,00
10.301.0101.2125.0000	MANUTENÇÃO DO CENTRO DE ESPECIALIDADES ODONTOLÓGICAS			24.000,00	24.000,00
10.301.0101.2148.0000	MANUTENÇÃO DO NASF			152.000,00	152.000,00
10.301.0101.2218.0000	PROGRAMA SAÚDE NA ESCOLA			18.000,00	18.000,00
10.301.0101.2219.0000	PROGRAMA SAÚDE BUCAL			36.000,00	36.000,00
10.301.0101.2220.0000	PROGRAMA DE MELHORIA DO ACESSO E DA QUALIDADE PMAQ			49.000,00	49.000,00
10.301.0101.2221.0000	INCENTIVO AO PROG. ACADEMIA DA SAUDE			18.000,00	18.000,00
10.301.0101.2222.0000	PROGRAMA MAIS MÉDICOS			40.000,00	40.000,00
10.301.0101.2281.0000	MANUTENÇÃO DA ACADEMIA DA SAÚDE AMPLIADA		55.000,00		55.000,00

PREF. MUNIC. DE BARRA DE GUABIRABA

RUA MIGUEL TEIXEIRA, S/N - CNPJ:10120962/0001-38

Orçamento Programa - Exercício de 2019

Anexo 06

Page 19

Lei: , Data:

PROGRAMA DE TRABALHO

(Inc.II, § 2º, Art.2º)

02 PODER EXECUTIVO**14 ENTIDADE SUPERVISIONADA - FMS**

Código	Especificação	Operação Especial	Projetos	Atividades	Total
10 302	Assistência Hospitalar e Ambulatorial		30.000,00	1.621.000,00	1.651.000,00
10 302 0102	ATENDIMENTO AMBULATORIAL, EMERGÊNCIAL E HOSPITALAR		30.000,00	1.621.000,00	1.651.000,00
10.302.0102.1025.0000	AMPLI. REF. E CONST. DE UNIDADES DE SAÚDE, POLICLÍNICAS E ODONTOLÓGICAS		30.000,00		30.000,00
10.302.0102.2073.0000	MANUTENÇÃO GERAL DA UNIDADE DE SAÚDE - MAC - MEDIA E ALTA COMPLEXIDADE			1.473.000,00	1.473.000,00
10.302.0102.2122.0000	AQUISIÇÃO DE MATERIAL AMBULATORIAL			5.000,00	5.000,00
10.302.0102.2161.0000	PROMOÇÃO DE AÇÕES DO PROGRAMA REDE CEGONHA			46.000,00	46.000,00
10.302.0102.2202.0000	PROMOÇÃO DAS AÇÕES DO PROGRAMA SAÚDE MENTAL			36.000,00	36.000,00
10.302.0102.2203.0000	MANUTENÇÃO DOS SERVIÇOS DE ATENDIMENTO MÓVEL DE UGÊNCIA - SAMU			61.000,00	61.000,00
10 303	Suporte Profilático e Terapêutico			37.000,00	37.000,00
10 303 0103	ASSISTÊNCIA AO SUPORTE PROFILÁTICO E TERAPEUTICO			37.000,00	37.000,00
10.303.0103.2078.0000	MANUTENÇÃO DO PROGRAMA FARMÁCIA BÁSICA			37.000,00	37.000,00
10 304	Vigilância Sanitária		16.000,00	59.000,00	75.000,00
10 304 0104	VIGILÂNCIA EM SAÚDE		16.000,00	59.000,00	75.000,00
10.304.0104.1026.0000	AQUISIÇÃO DE MÓVEIS, VEIC. E EQUIP. PARA VIGILÂNCIA SANITÁRIA		16.000,00		16.000,00
10.304.0104.2068.0000	PROGRAMA DE COMBATE A ZONOSSES			23.000,00	23.000,00
10.304.0104.2079.0000	MANUTENÇÃO DE PROGRAMA DE VIGILÂNCIA SANITÁRIA			36.000,00	36.000,00
10 305	Vigilância Epidemiológica		15.000,00	112.000,00	127.000,00
10 305 0104	VIGILÂNCIA EM SAÚDE		15.000,00	112.000,00	127.000,00
10.305.0104.1027.0000	AQUISIÇÃO DE MÓVEIS, VEÍCULOS E EQUIP. PARA EPIDEMIOLOGIA		15.000,00		15.000,00
10.305.0104.2074.0000	MANUTENÇÃO DE CAMPANHA E VACINAÇÕES			18.000,00	18.000,00
10.305.0104.2118.0000	MANUTENÇÃO DO PROGRAMA DE EPIDEMIOLOGIA			94.000,00	94.000,00
10 306	Alimentação e Nutrição			11.000,00	11.000,00
10 306 0106	DESENVOLVIMENTO ECONÔMICO E SOCIAL			11.000,00	11.000,00
10.306.0106.2307.0000	MANUTENÇÃO DAS AÇÕES DE ALIMENTAÇÃO E NUTRIÇÃO			11.000,00	11.000,00
TOTAL			0,00	6.574.000,00	6.992.000,00

PREF. MUNIC. DE BARRA DE GUABIRABA

RUA MIGUEL TEIXEIRA, S/N - CNPJ:10120962/0001-38

Orçamento Programa - Exercício de 2019

Anexo 06

Page 20

Lei: , Data:

PROGRAMA DE TRABALHO

(Inc.II, § 2º, Art.2º)

02 PODER EXECUTIVO**15 ENTIDADE SUPERVISIONADA - FMAS**

Código	Especificação	Operação Especial	Projetos	Atividades	Total
08	ASSISTÊNCIA SOCIAL		40.000,00		40.000,00
08	122 Administração Geral		40.000,00		40.000,00
08	122 0080 ASSISTÊNCIA SOCIAL GERAL		40.000,00		40.000,00
08.122.0080.1029.0000	AQUISIÇÃO DE MÓVEIS E EQUIPAMENTOS DIVERSOS		40.000,00		40.000,00
08	242 Assistência ao Portador de Deficiência			25.000,00	25.000,00
08	242 0081 PROMOÇÃO DOS DIREITOS DOS IDOSOS			25.000,00	25.000,00
08.242.0081.2090.0000	ASSISTÊNCIA AO PORTADOR DE DEFICIÊNCIA			25.000,00	25.000,00
08	243 Assistência à Criança e ao Adolescente		50.000,00	60.000,00	110.000,00
08	243 0083 PROMOÇÃO DOS DIREITOS DA CRIANÇA E DO ADOLESCENTE		50.000,00	60.000,00	110.000,00
08.243.0083.1030.0000	AQUISIÇÃO DE EQUIPAMENTOS PARA OS PROGRAMAS SOCIAIS		50.000,00		50.000,00
08.243.0083.2091.0000	ASSISTÊNCIA INTEGRAL A CRIANÇA E ADOLESCENTE			30.000,00	30.000,00
08.243.0083.2102.0000	ASSISTÊNCIA A CRIANÇA DE 0 A 6 ANOS - CRECHE			30.000,00	30.000,00
08	244 Assistência Comunitária		305.000,00	2.089.000,00	2.394.000,00
08	244 0004 APOIO À CONSELHOS MUNICIPAIS			20.000,00	20.000,00
08.244.0004.2154.0000	MANUTENÇÃO DAS ATIVIDADES DO CONSELHO MUNICIPAL DE ASSISTÊNCIA SOCIAL			20.000,00	20.000,00
08	244 0007 CAPACITAÇÃO DE RECURSOS HUMANOS			20.000,00	20.000,00
08.244.0007.2153.0000	CAPACITAÇÃO DE SERVIDORES			20.000,00	20.000,00

PREF. MUNIC. DE BARRA DE GUABIRABA

RUA MIGUEL TEIXEIRA, S/N - CNPJ:10120962/0001-38

Orçamento Programa - Exercício de 2019

Anexo 06

Page 21

Lei: , Data:

PROGRAMA DE TRABALHO

(Inc.II, § 2º, Art.2º)

02 PODER EXECUTIVO**15 ENTIDADE SUPERVISIONADA - FMAS**

Código	Especificação	Operação Especial	Projetos	Atividades	Total
08 244 0080	ASSISTÊNCIA SOCIAL GERAL		285.000,00	1.994.000,00	2.279.000,00
08.244.0080.1066.0000	SUBSÍDIOS PARA CONCESSÃO DE ALUGUEIS		90.000,00		90.000,00
08.244.0080.1069.0000	APARELHAMENTO E AQUISIÇÃO DE EQUIPAMENTOS PARA COORDENADORIA DA MULHER		5.000,00		5.000,00
08.244.0080.1226.0000	CONSTRUÇÃO,REFORMA E/OU ADAPTAÇÃO DE PRÉDIOS VINCULADOS AOS FMAS		70.000,00		70.000,00
08.244.0080.1227.0000	IMPLANTAÇÃO DO CENTRO DE ACESSO A TECNOLOGIA E INCLUSÃO SOCIAL		30.000,00		30.000,00
08.244.0080.1252.0000	AQUISIÇÃO DE VEICULOS, MÓVEIS, MAQUINAS E EQUIPAMENTOS DIVERSOS		90.000,00		90.000,00
08.244.0080.2088.0000	MANUTENÇÃO DAS ATIVIDADES ADMINISTRATIVAS DO FMAS E CURSOS DE FORMAÇÕES			425.000,00	425.000,00
08.244.0080.2092.0000	PROGRAMA DE DOAÇÃO DE ENXOVAIS			55.000,00	55.000,00
08.244.0080.2093.0000	MANUTENÇÃO DAS AÇÕES ESTRATÉGICAS DO PETI			70.000,00	70.000,00
08.244.0080.2095.0000	SUBVENÇÕES A ENTIDADES ASSISTÊNCIAIS			5.000,00	5.000,00
08.244.0080.2096.0000	ASSISTÊNCIA SOCIAL GERAL A FAMÍLIAS CARENTES (LEI Nº 132/2000)			40.000,00	40.000,00
08.244.0080.2099.0000	ASSISTÊNCIA GERAL A DESABRIGADOS POR FENÔMENOS CLIMÁTICOS			240.000,00	240.000,00
08.244.0080.2101.0000	PROGRAMA DE CURSOS PROFISSIONALIZANTES			25.000,00	25.000,00
08.244.0080.2130.0000	ASSISTÊNCIA GERAL A GESTANTE			30.000,00	30.000,00
08.244.0080.2131.0000	ASSISTÊNCIA FUNERAL			30.000,00	30.000,00
08.244.0080.2145.0000	MANUTENÇÃO DO CRAS			160.000,00	160.000,00
08.244.0080.2146.0000	IMPLANTAÇÃO DO PROGRAMA CREAS			15.000,00	15.000,00
08.244.0080.2147.0000	MANUTENÇÃO DAS AÇÕES DO PROGRAMA BOLSA FAMÍLIA - IGDBF			100.000,00	100.000,00
08.244.0080.2149.0000	MANUTENÇÃO DA COORDENADORIA DA MULHER			20.000,00	20.000,00
08.244.0080.2152.0000	BENEFÍCIOS DE PRESTAÇÃO CONTINUADA - BPC			15.000,00	15.000,00
08.244.0080.2155.0000	CONCESSÃO DE PRÊMIOS POR ATIVIDADES CULTURAIS E ESPORTIVAS, DOS PROGRAMAS SOCIAIS			10.000,00	10.000,00
08.244.0080.2157.0000	AQUISIÇÃO DE FARDAMENTO PARA ATENDER PROGRAMAS SOCIAIS			35.000,00	35.000,00
08.244.0080.2174.0000	MANUTENÇÃO DOS SERVIÇOS DE CONVIVÊNCIA E FORTALECIMENTO DE VÍNCULOS- SCFV			477.000,00	477.000,00
08.244.0080.2175.0000	MANUTENÇÃO DAS AÇÕES CONTINUADAS DE PROTEÇÃO E ATENÇÃO INTEGRAL A FAMÍLIA - PAIF			70.000,00	70.000,00
08.244.0080.2199.0000	IMPLANTAÇÃO E MANUTENÇÃO DO PROGRAMA ALIMENTAR NUTRICIONAL			30.000,00	30.000,00
08.244.0080.2224.0000	MANUTENÇÃO DAS ATIVIDADES DO IGD/SUAS			30.000,00	30.000,00
08.244.0080.2225.0000	MANUTENÇÃO DAS ATIVIDADES DO ACESSUAS - ACESSO AO MUNDO DO TRABALHO			15.000,00	15.000,00
08.244.0080.2228.0000	AÇÕES DE COFINANCIAMENTO FUNDO A FUNDO			77.000,00	77.000,00
08.244.0080.2290.0000	REALIZAÇÃO E PARTICIPAÇÃO EM CONFERÊNCIAS FEDERAIS, ESTADUAIS E MUNICIPAIS			20.000,00	20.000,00
08 244 0083	PROMOÇÃO DOS DIREITOS DA CRIANÇA E DO ADOLESCENTE		20.000,00	30.000,00	50.000,00
08.244.0083.1030.0000	AQUISIÇÃO DE EQUIPAMENTOS PARA OS PROGRAMAS SOCIAIS		20.000,00		20.000,00
08.244.0083.2100.0000	PROG. DE ASSIST. AO COMBATE ÀS DROGAS E EXPLORAÇÃO INFANTIL			30.000,00	30.000,00
08 244 0091	REGIME GERAL DE PREVIDÊNCIA SOCIAL - RGPS			10.000,00	10.000,00
08.244.0091.2158.0000	ENCARGOS PREVIDENCIÁRIOS RGPS			10.000,00	10.000,00

PREF. MUNIC. DE BARRA DE GUABIRABA

RUA MIGUEL TEIXEIRA, S/N - CNPJ:10120962/0001-38

Orçamento Programa - Exercício de 2019

Anexo 06

Page 22

Lei: , Data:

PROGRAMA DE TRABALHO

(Inc.II, § 2º, Art.2º)

02 PODER EXECUTIVO**15 ENTIDADE SUPERVISIONADA - FMAS**

Código	Especificação	Operação Especial	Projetos	Atividades	Total
08 244 0092	PREVIDÊNCIA SOCIAL DO SERVIDOR PÚBLICO - RPPS			15.000,00	15.000,00
08.244.0092.2159.0000	ENCARGOS PREVIDENCIÁRIOS RPPS			15.000,00	15.000,00
TOTAL		0,00	395.000,00	2.174.000,00	2.569.000,00

PREF. MUNIC. DE BARRA DE GUABIRABA

RUA MIGUEL TEIXEIRA, S/N - CNPJ:10120962/0001-38

Orçamento Programa - Exercício de 2019

Anexo 06

Page 23

Lei: , Data:

PROGRAMA DE TRABALHO

(Inc.II, § 2º, Art.2º)

02 PODER EXECUTIVO**16 FUNDEB**

Código	Especificação	Operação Especial	Projetos	Atividades	Total
12	EDUCAÇÃO		320.000,00	9.478.000,00	9.798.000,00
12	361 Ensino Fundamental		320.000,00	9.478.000,00	9.798.000,00
12	361 0091 REGIME GERAL DE PREVIDÊNCIA SOCIAL - RGPS			12.000,00	12.000,00
12.361.0091.2211.0000	CONTRIBUIÇÃO PARA O RGPS 40%			2.000,00	2.000,00
12.361.0091.2213.0000	CONTRIBUIÇÃO PARA O RGPS 60%			10.000,00	10.000,00
12	361 0092 PREVIDÊNCIA SOCIAL DO SERVIDOR PÚBLICO - RPPS			900.000,00	900.000,00
12.361.0092.2210.0000	CONTRIBUIÇÃO PARA O RPPS 40%			300.000,00	300.000,00
12.361.0092.2212.0000	CONTRIBUIÇÃO PARA O RPPS 60%			600.000,00	600.000,00
12	361 0120 GESTÃO EDUCACIONAL - ENSINO FUNDAMENTAL E INFANTIL		280.000,00	8.566.000,00	8.846.000,00
12.361.0120.1014.0000	AQUISIÇÃO DE EQUIPAMENTOS DE INFORMÁTICA FUNDEB 40%		20.000,00		20.000,00
12.361.0120.1015.0000	CONSTRUÇÃO, REFORMA E/OU AMPL. DE UNIDADES ESCOLARES FUNDEB 40%		120.000,00		120.000,00
12.361.0120.1016.0000	AQUISIÇÃO DE VEÍCULOS PARA TRANSPORTES DE ESTUDANTES FUNDEB 40%		100.000,00		100.000,00
12.361.0120.1017.0000	AQUISIÇÃO DE MÓVEIS E UTENSÍLIOS DIVERSOS FUNDEB 40%		40.000,00		40.000,00
12.361.0120.2045.0000	CAPACITAÇÃO E TREINAMENTO DE SERVIDORES DO ENSINO BÁSICO FUNDEB 40%			30.000,00	30.000,00
12.361.0120.2046.0000	DISTRIB. DE MATERIAL AOS PROF. E ALUNOS DO ENSINO BÁSICO FUNDEB 40%			3.000,00	3.000,00
12.361.0120.2047.0000	MANUTENÇÃO DO TRANSPORTE ESCOLAR FUNDEB 40%			240.000,00	240.000,00
12.361.0120.2048.0000	GESTÃO ADMINISTRATIVA DO ÓRGÃO 60%			5.420.000,00	5.420.000,00
12.361.0120.2166.0000	PROGRAMA DE ESTÁGIO SUPERVISIONADO 40%			30.000,00	30.000,00
12.361.0120.2193.0000	APOIO AO CONSELHO MUNICIPAL DO FUNDEB			20.000,00	20.000,00
12.361.0120.2201.0000	GESTÃO ADMINISTRATIVA DO ORGÃO 40%			2.808.000,00	2.808.000,00
12.361.0120.2223.0000	RECURSOS DO TESOIRO			5.000,00	5.000,00
12.361.0120.2306.0000	RECURSOS FUNDEB EXERCÍCIO ANTERIOR			10.000,00	10.000,00
12	361 0280 DESAPROPRIAÇÃO		40.000,00		40.000,00
12.361.0280.1013.0000	DESAPROPRIAÇÃO DE IMÓVEIS FUNDEB 40%		40.000,00		40.000,00
12	365 Educação Infantil			102.000,00	102.000,00
12	365 0120 GESTÃO EDUCACIONAL - ENSINO FUNDAMENTAL E INFANTIL			102.000,00	102.000,00
12.365.0120.2119.0000	GESTÃO ADMINISTRATIVA DO ENSINO INFANTIL 40%			57.000,00	57.000,00
12.365.0120.2120.0000	GESTÃO ADMINISTRATIVA ENSINO INFANTIL 60%			45.000,00	45.000,00
TOTAL		0,00	320.000,00	9.580.000,00	9.900.000,00

PREF. MUNIC. DE BARRA DE GUABIRABA

RUA MIGUEL TEIXEIRA, S/N - CNPJ:10120962/0001-38

Orçamento Programa - Exercício de 2019

Anexo 06

Page 24

Lei: , Data:

PROGRAMA DE TRABALHO

(Inc.II, § 2º, Art.2º)

02 PODER EXECUTIVO**17 CONSÓRCIO PÚBLICO DOS MUNICIPIOS DA MATA SUL**

Código	Especificação	Operação Especial	Projetos	Atividades	Total
04	ADMINISTRAÇÃO			33.000,00	33.000,00
04	122 Administração Geral			33.000,00	33.000,00
04	122 0062 GESTÃO ADMINISTRATIVA DO CONSÓRCIO			33.000,00	33.000,00
04.122.0062.2063.0000	MANUTENÇÃO DAS ATIVIDADES ADMINISTRATIVAS DO CONSÓRCIO			33.000,00	33.000,00
17	SANEAMENTO			165.000,00	165.000,00
17	512 Saneamento Básico Urbano			165.000,00	165.000,00
17	512 0302 PROGRAMA CONSORCIAL MEIO AMBIENTE			165.000,00	165.000,00
17.512.0302.2300.0000	MANUTENÇÃO DAS ATIVIDADES DO NUCLEO INTERMUNICIPAL DE SANEAMENTO BASICO CONVENIADOS DO COMSUL - NISB			165.000,00	165.000,00
25	ENERGIA			65.000,00	65.000,00
25	752 Energia Elétrica			65.000,00	65.000,00
25	752 0298 GESTÃO DO NÚCLEO INTERMUNICIPAL DE ILUMINAÇÃO PÚBLICA - NIIP			65.000,00	65.000,00
25.752.0298.2227.0000	MANUTENÇÃO DAS ATIVIDADES DO NUCLEO INTERMUNICIPAL DE ILUMINAÇÃO PUBLICA - NIIP			65.000,00	65.000,00
TOTAL		0,00	0,00	263.000,00	263.000,00
TOTAL GERAL		864.000,00	3.232.000,00	33.872.000,00	37.968.000,00

PREF. MUNIC. DE BARRA DE GUABIRABA

RUA MIGUEL TEIXEIRA, S/N - CNPJ:10120962/0001-38

Orçamento Programa - Exercício de 2019

Anexo 07

Page 1

Lei: , Data:

**PROGRAMA DE TRABALHO DO GOVERNO
DEMONSTRATIVO DE FUNÇÕES, SUBFUNÇÕES E PROGRAMAS
POR PROJETOS, ATIVIDADES E OPERAÇÕES ESPECIAIS
(Inc.II, § 2º, Art.2º)**

Código	Especificação	Operação Especial	Projetos	Atividades	Total
01	LEGISLATIVA	0,00	57.000,00	1.313.000,00	1.370.000,00
01	031 Ação Legislativa	0,00	45.000,00	1.259.000,00	1.304.000,00
01	031 0010 PROCESSO ADMINISTRATIVO E LEGISLATIVO	0,00	45.000,00	1.259.000,00	1.304.000,00
01.031.0010.1001.0000	AQUISIÇÃO DE VEÍCULO UTILITÁRIOS	0,00	10.000,00	0,00	10.000,00
01.031.0010.1002.0000	AQUISIÇÃO DE MÓVEIS, COMPUT. E EQUIP. DIVERSOS	0,00	10.000,00	0,00	10.000,00
01.031.0010.1003.0000	EXEC. DE OBRAS REF. MELHORAMENTO E AMPL. DO PRÉDIO DA CÂMARA	0,00	25.000,00	0,00	25.000,00
01.031.0010.2001.0000	MANUT.DOS SERV. ADMINIST. DA CÂMARA E CAPACIT. CONGRE	0,00	0,00	391.000,00	391.000,00
01.031.0010.2002.0000	MANUTENÇÃO DOS SERVIDORES COMISSIONADOS	0,00	0,00	120.000,00	120.000,00
01.031.0010.2003.0000	SUBSÍDIOS DOS VEREADORES	0,00	0,00	630.000,00	630.000,00
01.031.0010.2004.0000	CONCESSÃO DE REPRESENTAÇÃO AO PRESIDENTE	0,00	0,00	70.000,00	70.000,00
01.031.0010.2005.0000	DIVULGAÇÃO DE ATOS DO PODER LEGISLATIVO E EVENTOS, SOLENID.	0,00	0,00	15.000,00	15.000,00
01.031.0010.2006.0000	CONTRIBUIÇÃO PARA ENTIDADES REPRESENTATIVAS	0,00	0,00	5.000,00	5.000,00
01.031.0010.2168.0000	MANUTENÇÃO DOS SERVIDORES EFETIVOS	0,00	0,00	28.000,00	28.000,00
01	124 Controle Interno	0,00	12.000,00	54.000,00	66.000,00
01	124 0010 PROCESSO ADMINISTRATIVO E LEGISLATIVO	0,00	12.000,00	54.000,00	66.000,00
01.124.0010.1004.0000	EQUIPAR O SCI DO PODER LEGISLATIVO	0,00	12.000,00	0,00	12.000,00
01.124.0010.2009.0000	MANUTENÇÃO DO SCI DO PODER LEGISLATIVO	0,00	0,00	54.000,00	54.000,00
04	ADMINISTRAÇÃO	0,00	81.000,00	3.132.000,00	3.213.000,00
04	122 Administração Geral	0,00	76.000,00	3.031.000,00	3.107.000,00
04	122 0000 ENCARGOS ESPECIAIS	0,00	0,00	165.000,00	165.000,00
04.122.0000.2028.0000	OBRIGAÇÕES TRIBUTÁRIAS E CONTRIBUTIVAS	0,00	0,00	165.000,00	165.000,00
04	122 0007 CAPACITAÇÃO DE RECURSOS HUMANOS	0,00	0,00	20.000,00	20.000,00
04.122.0007.2018.0000	CAPACITAÇÃO DE SERVIDORES	0,00	0,00	20.000,00	20.000,00
04	122 0021 ADMINISTRAÇÃO GERAL	0,00	18.000,00	2.715.000,00	2.733.000,00
04.122.0021.1006.0000	AQUISIÇÃO DE VEÍCULOS E EQUIPAMENTOS DIVERSOS	0,00	3.000,00	0,00	3.000,00
04.122.0021.1007.0000	EQUIPAMENTOS DE INFORMÁTICA DIVERSOS	0,00	5.000,00	0,00	5.000,00
04.122.0021.1009.0000	REEQUIPAMENTO E MATERIAL PERMANENTE	0,00	5.000,00	0,00	5.000,00
04.122.0021.1070.0000	EQUIPAR A ESTRUTURA ADM. DO GABINETE	0,00	5.000,00	0,00	5.000,00
04.122.0021.2011.0000	MANUTENÇÃO DAS ATIVIDADES ADMINISTRATIVAS	0,00	0,00	280.000,00	280.000,00
04.122.0021.2013.0000	DIVULGAÇÃO INSTITUCIONAL	0,00	0,00	15.000,00	15.000,00
04.122.0021.2016.0000	CONSULTORIA E ASSESSORIA TÉCNICA	0,00	0,00	145.000,00	145.000,00
04.122.0021.2017.0000	MANUTENÇÃO DAS ATIVIDADES ADMINISTRATIVAS	0,00	0,00	1.880.000,00	1.880.000,00
04.122.0021.2019.0000	SUBVENÇÕES A ENTIDADES FILANTRÓPICAS	0,00	0,00	2.000,00	2.000,00
04.122.0021.2024.0000	CONTROLE ORÇAMENTÁRIO E FINANCEIRO	0,00	0,00	27.000,00	27.000,00
04.122.0021.2025.0000	CONTRATAÇÃO DE ASSESSORIA ESPECIALIZADA	0,00	0,00	118.000,00	118.000,00
04.122.0021.2106.0000	PROGRAMA DE ESTÁGIO REMUNERADO	0,00	0,00	50.000,00	50.000,00
04.122.0021.2162.0000	AQUISIÇÃO DE FARDAMENTO DESTINADO A SERVIDORES (RECURSOS PRÓPRIOS)	0,00	0,00	7.000,00	7.000,00
04.122.0021.2169.0000	MODERNIZAÇÃO DA ESTRUTURA ADMINISTRATIVA DA UNIDADE	0,00	0,00	5.000,00	5.000,00
04.122.0021.2170.0000	MANUTENÇÃO DAS AÇÕES DE CARATÉR CONTINUADO	0,00	0,00	21.000,00	21.000,00
04.122.0021.2214.0000	IMPLANTAÇÃO DE OUVIDORIA MUNICIPAL	0,00	0,00	20.000,00	20.000,00
04.122.0021.2215.0000	CONTRIBUIÇÕES PARA CNM/AMUPE/ IBAM E OUTROS	0,00	0,00	140.000,00	140.000,00
04.122.0021.2229.0000	CUSTEIO PARA AUXÍLIOS RECLUSÃO, NATALIDADE, FUNERAL, DOENÇAS E OUTROS BENEFÍCIOS AO SERVIDOR	0,00	0,00	5.000,00	5.000,00

PREF. MUNIC. DE BARRA DE GUABIRABA

RUA MIGUEL TEIXEIRA, S/N - CNPJ:10120962/0001-38

Orçamento Programa - Exercício de 2019

Anexo 07

Page 2

Lei: , Data:

**PROGRAMA DE TRABALHO DO GOVERNO
DEMONSTRATIVO DE FUNÇÕES, SUBFUNÇÕES E PROGRAMAS
POR PROJETOS, ATIVIDADES E OPERAÇÕES ESPECIAIS**

(Inc.II, § 2º, Art.2º)

Código	Especificação	Operação Especial	Projetos	Atividades	Total
04	ADMINISTRAÇÃO	0,00	81.000,00	3.132.000,00	3.213.000,00
04	122 Administração Geral	0,00	76.000,00	3.031.000,00	3.107.000,00
04	122 0056 GESTÃO FINANCEIRA	0,00	13.000,00	63.000,00	76.000,00
04.122.0056.1008.0000	REEQUIPAMENTO DA UNIDADE	0,00	10.000,00	0,00	10.000,00
04.122.0056.1010.0000	AQUISIÇÃO DE EQUIPAMENTOS DIVERSOS	0,00	3.000,00	0,00	3.000,00
04.122.0056.2023.0000	MANUTENÇÃO DAS ATIVIDADES ADMINISTRATIVAS	0,00	0,00	35.000,00	35.000,00
04.122.0056.2027.0000	MANUTENÇÃO DAS ATIVIDADES ADMINISTRATIVAS	0,00	0,00	28.000,00	28.000,00
04	122 0061 PROGRAMA EMERGENCIAL DE DEFESA CÍVIL	0,00	15.000,00	35.000,00	50.000,00
04.122.0061.1071.0000	AQUISIÇÃO DE VEÍCULOS, UTENSÍLIOS DIVERSOS DESTINADOS A COORDENADORIA DE DEFESA CIVIL	0,00	15.000,00	0,00	15.000,00
04.122.0061.2165.0000	MANUTENÇÃO DAS ATIVIDADES ADMINISTRATIVAS DA COORDENADORIA DE DEFESA CIVIL	0,00	0,00	35.000,00	35.000,00
04	122 0062 GESTÃO ADMINISTRATIVA DO CONSÓRCIO	0,00	0,00	33.000,00	33.000,00
04.122.0062.2063.0000	MANUTENÇÃO DAS ATIVIDADES ADMINISTRATIVAS DO CONSÓRCIO	0,00	0,00	33.000,00	33.000,00
04	122 0150 GESTÃO, CONSTRUÇÃO E AMPLIAÇÃO DA INFRAESTRUTURA MUNICIPAL	0,00	30.000,00	0,00	30.000,00
04.122.0150.1038.0000	REF. E AMP. MEDIANTE CONVÊNIO DE IMÓVEIS PERT. AO GOVERNO	0,00	10.000,00	0,00	10.000,00
04.122.0150.1039.0000	DESAPROPRIAÇÃO DE IMÓVEIS P/ UTILIZAÇÃO NAS ATIV. GERAIS ADM.	0,00	20.000,00	0,00	20.000,00
04	124 Controle Interno	0,00	5.000,00	93.000,00	98.000,00
04	124 0060 OPERAÇÕES DO CONTROLE INTERNO	0,00	5.000,00	93.000,00	98.000,00
04.124.0060.1064.0000	AQUISIÇÃO DE EQUIPAMENTOS DIVERSOS	0,00	5.000,00	0,00	5.000,00
04.124.0060.2129.0000	MANUTENÇÃO DAS ATIVIDADES DO SCI DO PODER EXECUTIVO	0,00	0,00	93.000,00	93.000,00
04	126 Tecnologia da Informação	0,00	0,00	8.000,00	8.000,00
04	126 0021 ADMINISTRAÇÃO GERAL	0,00	0,00	8.000,00	8.000,00
04.126.0021.2026.0000	LOCAÇÃO DE SOFTWARE	0,00	0,00	8.000,00	8.000,00
06	SEGURANÇA PÚBLICA	0,00	84.000,00	87.000,00	171.000,00
06	182 Defesa Civil	0,00	84.000,00	87.000,00	171.000,00
06	182 0021 ADMINISTRAÇÃO GERAL	0,00	84.000,00	87.000,00	171.000,00
06.182.0021.1083.0000	AQUISIÇÃO DE VEÍCULO PARA PATRULHA MUNICIPAL	0,00	20.000,00	0,00	20.000,00
06.182.0021.1084.0000	AQUISIÇÃO DE COMPUTADORES E EQUIPAMENTOS DIVERSOS PATRULHA MUNICIPAL	0,00	2.000,00	0,00	2.000,00
06.182.0021.1085.0000	AQUISIÇÃO DE VEÍCULO PARA NÚCLEO DE SEGURANÇA NOS DISTRITOS E SEDE DO MUNICÍPIO	0,00	30.000,00	0,00	30.000,00
06.182.0021.1086.0000	AQUISIÇÃO DE COMPUTADORES E EQUIPAMENTOS DIVERSOS PARA NÚCLEO DE SEGURANÇA NOS DISTRITOS E SEDE DO MUNICÍPIO	0,00	2.000,00	0,00	2.000,00
06.182.0021.1087.0000	AQUISIÇÃO DE CÂMERAS DE MONITORAMENTO	0,00	30.000,00	0,00	30.000,00
06.182.0021.2196.0000	INSTALAÇÃO DE CÂMERAS DE MONITORAMENTO	0,00	0,00	7.000,00	7.000,00
06.182.0021.2197.0000	CRIAÇÃO DE PATRULHA ESCOLAR MUNICIPAL	0,00	0,00	20.000,00	20.000,00
06.182.0021.2198.0000	CRIAÇÃO DE NÚCLEO DE SEGURANÇA NOS DISTRITOS E SEDE DO MUNICÍPIO	0,00	0,00	30.000,00	30.000,00
06.182.0021.2233.0000	CONSTITUIÇÃO E MANUTENÇÃO DO CONSELHO MUNICIPAL DE DEFESA DO MEIO AMBIENTE	0,00	0,00	15.000,00	15.000,00
06.182.0021.2234.0000	SERVIÇOS DE PROTEÇÃO AMBIENTAL E DE RECUPERAÇÃO DE ÁREAS DEGRADADAS	0,00	0,00	15.000,00	15.000,00

PREF. MUNIC. DE BARRA DE GUABIRABA

RUA MIGUEL TEIXEIRA, S/N - CNPJ:10120962/0001-38

Orçamento Programa - Exercício de 2019

Anexo 07

Page 3

Lei: , Data:

**PROGRAMA DE TRABALHO DO GOVERNO
DEMONSTRATIVO DE FUNÇÕES, SUBFUNÇÕES E PROGRAMAS
POR PROJETOS, ATIVIDADES E OPERAÇÕES ESPECIAIS**

(Inc.II, § 2º, Art.2º)

Código	Especificação	Operação Especial	Projetos	Atividades	Total
06	SEGURANÇA PÚBLICA	0,00	84.000,00	87.000,00	171.000,00
08	ASSISTÊNCIA SOCIAL	0,00	450.000,00	2.466.000,00	2.916.000,00
08	122 Administração Geral	0,00	45.000,00	0,00	45.000,00
08	122 0080 ASSISTÊNCIA SOCIAL GERAL	0,00	45.000,00	0,00	45.000,00
08.122.0080.1028.0000	REEQUIPAMENTO DA UNIDADE	0,00	5.000,00	0,00	5.000,00
08.122.0080.1029.0000	AQUISIÇÃO DE MÓVEIS E EQUIPAMENTOS DIVERSOS	0,00	40.000,00	0,00	40.000,00
08	241 Assistência ao Idoso	0,00	15.000,00	35.000,00	50.000,00
08	241 0081 PROMOÇÃO DOS DIREITOS DOS IDOSOS	0,00	15.000,00	35.000,00	50.000,00
08.241.0081.1035.0000	AQUISIÇÃO DE MÁQUINAS E EQUIPAMENTOS	0,00	5.000,00	0,00	5.000,00
08.241.0081.1036.0000	CONSTRUÇÃO E REFORMA DE CENTRO DE CONVIVÊNCIA PARA IDOSOS	0,00	10.000,00	0,00	10.000,00
08.241.0081.2107.0000	MANUTENÇÃO DAS ATIV. DO FUNDO MUNC. DE ASSIST. AO IDOSO	0,00	0,00	35.000,00	35.000,00
08	242 Assistência ao Portador de Deficiência	0,00	0,00	25.000,00	25.000,00
08	242 0081 PROMOÇÃO DOS DIREITOS DOS IDOSOS	0,00	0,00	25.000,00	25.000,00
08.242.0081.2090.0000	ASSISTÊNCIA AO PORTADOR DE DEFICIÊNCIA	0,00	0,00	25.000,00	25.000,00
08	243 Assistência à Criança e ao Adolescente	0,00	65.000,00	205.000,00	270.000,00
08	243 0004 APOIO À CONSELHOS MUNICIPAIS	0,00	0,00	80.000,00	80.000,00
08.243.0004.2104.0000	MANUTENÇÃO DO CONSELHO TUTELAR	0,00	0,00	60.000,00	60.000,00
08.243.0004.2156.0000	MANUTENÇÃO DAS ATIVIDADES DO CONSELHO MUNICIPAL DE ASSISTÊNCIA A CRIANÇA E AO ADOLESCENTE	0,00	0,00	20.000,00	20.000,00
08	243 0007 CAPACITAÇÃO DE RECURSOS HUMANOS	0,00	0,00	15.000,00	15.000,00
08.243.0007.2105.0000	PROGRAMA DE CURSOS PROFISSIONALIZANTES	0,00	0,00	15.000,00	15.000,00
08	243 0080 ASSISTÊNCIA SOCIAL GERAL	0,00	0,00	10.000,00	10.000,00
08.243.0080.2106.0000	PROGRAMA DE ESTÁGIO REMUNERADO	0,00	0,00	10.000,00	10.000,00
08	243 0083 PROMOÇÃO DOS DIREITOS DA CRIANÇA E DO ADOLESCENTE	0,00	65.000,00	100.000,00	165.000,00
08.243.0083.1030.0000	AQUISIÇÃO DE EQUIPAMENTOS PARA OS PROGRAMAS SOCIAIS	0,00	50.000,00	0,00	50.000,00
08.243.0083.1032.0000	AQUISIÇÃO DE MÁQUINAS E EQUIPAMENTOS	0,00	5.000,00	0,00	5.000,00
08.243.0083.1033.0000	ADAPT. DE IMÓVEIS PARA ABRIGOS DAS CRIANÇAS E ADOLESCENTES	0,00	5.000,00	0,00	5.000,00
08.243.0083.1034.0000	AQUISIÇÃO DE EQUIPAMENTOS PARA CURSOS PROFISSIONALIZANTES	0,00	5.000,00	0,00	5.000,00
08.243.0083.2081.0000	ASSISTÊNCIA A CRIANÇA E AO ADOLESCENTE	0,00	0,00	5.000,00	5.000,00
08.243.0083.2091.0000	ASSISTÊNCIA INTEGRAL A CRIANÇA E ADOLESCENTE	0,00	0,00	30.000,00	30.000,00
08.243.0083.2102.0000	ASSISTÊNCIA A CRIANÇA DE 0 A 6 ANOS - CRECHE	0,00	0,00	30.000,00	30.000,00
08.243.0083.2103.0000	MANUTENÇÃO ADMINISTRATIVA DO FDCA	0,00	0,00	35.000,00	35.000,00
08	244 Assistência Comunitária	0,00	325.000,00	2.201.000,00	2.526.000,00
08	244 0004 APOIO À CONSELHOS MUNICIPAIS	0,00	0,00	20.000,00	20.000,00
08.244.0004.2154.0000	MANUTENÇÃO DAS ATIVIDADES DO CONSELHO MUNICIPAL DE ASSISTÊNCIA SOCIAL	0,00	0,00	20.000,00	20.000,00
08	244 0007 CAPACITAÇÃO DE RECURSOS HUMANOS	0,00	0,00	20.000,00	20.000,00
08.244.0007.2153.0000	CAPACITAÇÃO DE SERVIDORES	0,00	0,00	20.000,00	20.000,00

PREF. MUNIC. DE BARRA DE GUABIRABA

RUA MIGUEL TEIXEIRA, S/N - CNPJ:10120962/0001-38

Orçamento Programa - Exercício de 2019

Anexo 07

Page 4

Lei: , Data:

**PROGRAMA DE TRABALHO DO GOVERNO
DEMONSTRATIVO DE FUNÇÕES, SUBFUNÇÕES E PROGRAMAS
POR PROJETOS, ATIVIDADES E OPERAÇÕES ESPECIAIS**
(Inc.II, § 2º, Art.2º)

Código	Especificação	Operação Especial	Projetos	Atividades	T o t a l
08	ASSISTÊNCIA SOCIAL	0,00	450.000,00	2.466.000,00	2.916.000,00
08 244	Assistência Comunitária	0,00	325.000,00	2.201.000,00	2.526.000,00
08 244 0080	ASSISTÊNCIA SOCIAL GERAL	0,00	305.000,00	2.106.000,00	2.411.000,00
08.244.0080.1066.0000	SUBSÍDIOS PARA CONCESSÃO DE ALUGUEIS	0,00	90.000,00	0,00	90.000,00
08.244.0080.1068.0000	CONSTRUÇÃO DE CENTRO DE REFERÊNCIA DE ASSISTÊNCIA SOCIAL - CRAS	0,00	20.000,00	0,00	20.000,00
08.244.0080.1069.0000	APARELHAMENTO E AQUISIÇÃO DE EQUIPAMENTOS PARA COORDENADORIA DA MULHER	0,00	5.000,00	0,00	5.000,00
08.244.0080.1226.0000	CONSTRUÇÃO REFORMA E/OU ADAPTAÇÃO DE PRÉDIOS VINCULADOS AOS FMAS	0,00	70.000,00	0,00	70.000,00
08.244.0080.1227.0000	IMPLANTAÇÃO DO CENTRO DE ACESSO A TECNOLOGIA E INCLUSÃO SOCIAL	0,00	30.000,00	0,00	30.000,00
08.244.0080.1252.0000	AQUISIÇÃO DE VEÍCULOS, MÓVEIS, MAQUINAS E EQUIPAMENTOS DIVERSOS	0,00	90.000,00	0,00	90.000,00
08.244.0080.2080.0000	MANUTENÇÃO DAS AÇÕES DE CARATER CONTINUADO DA UNIDADE	0,00	0,00	97.000,00	97.000,00
08.244.0080.2083.0000	MORADIA DIGNA	0,00	0,00	5.000,00	5.000,00
08.244.0080.2084.0000	PROGRAMA DE ASSISTÊNCIA SOCIAL GERAL	0,00	0,00	5.000,00	5.000,00
08.244.0080.2085.0000	ALIMENTAÇÃO ALTERNATIVA	0,00	0,00	5.000,00	5.000,00
08.244.0080.2088.0000	MANUTENÇÃO DAS ATIVIDADES ADMINISTRATIVAS DO FMAS E CURSOS DE FORMAÇÕES	0,00	0,00	425.000,00	425.000,00
08.244.0080.2092.0000	PROGRAMA DE DOAÇÃO DE ENXOVAIS	0,00	0,00	55.000,00	55.000,00
08.244.0080.2093.0000	MANUTENÇÃO DAS AÇÕES ESTRATÉGICAS DO PETI	0,00	0,00	70.000,00	70.000,00
08.244.0080.2095.0000	SUBVENÇÕES A ENTIDADES ASSISTENCIAIS	0,00	0,00	5.000,00	5.000,00
08.244.0080.2096.0000	ASSISTÊNCIA SOCIAL GERAL A FAMÍLIAS CARENTES (LEI Nº 132/2000)	0,00	0,00	40.000,00	40.000,00
08.244.0080.2099.0000	ASSISTÊNCIA GERAL A DESABRIGADOS POR FENÔMENOS CLIMÁTICOS	0,00	0,00	240.000,00	240.000,00
08.244.0080.2101.0000	PROGRAMA DE CURSOS PROFISSIONALIZANTES	0,00	0,00	25.000,00	25.000,00
08.244.0080.2130.0000	ASSISTÊNCIA GERAL A GESTANTE	0,00	0,00	30.000,00	30.000,00
08.244.0080.2131.0000	ASSISTÊNCIA FUNERAL	0,00	0,00	30.000,00	30.000,00
08.244.0080.2145.0000	MANUTENÇÃO DO CRAS	0,00	0,00	160.000,00	160.000,00
08.244.0080.2146.0000	IMPLANTAÇÃO DO PROGRAMA CREAS	0,00	0,00	15.000,00	15.000,00
08.244.0080.2147.0000	MANUTENÇÃO DAS AÇÕES DO PROGRAMA BOLSA FAMÍLIA - IGDBF	0,00	0,00	100.000,00	100.000,00
08.244.0080.2149.0000	MANUTENÇÃO DA COORDENADORIA DA MULHER	0,00	0,00	20.000,00	20.000,00
08.244.0080.2152.0000	BENEFÍCIOS DE PRESTAÇÃO CONTINUADA - BPC	0,00	0,00	15.000,00	15.000,00
08.244.0080.2155.0000	CONCESSÃO DE PRÊMIOS POR ATIVIDADES CULTURAIS E ESPORTIVAS, DOS PROGRAMAS SOCIAIS	0,00	0,00	10.000,00	10.000,00
08.244.0080.2157.0000	AQUISIÇÃO DE FARDAMENTO PARA ATENDER PROGRAMAS SOCIAIS	0,00	0,00	35.000,00	35.000,00
08.244.0080.2174.0000	MANUTENÇÃO DOS SERVIÇOS DE CONVIVÊNCIA E FORTALECIMENTO DE VÍNCULOS- SCFV	0,00	0,00	477.000,00	477.000,00
08.244.0080.2175.0000	MANUTENÇÃO DAS AÇÕES CONTINUADAS DE PROTEÇÃO E ATENÇÃO INTEGRAL A FAMÍLIA - PAIF	0,00	0,00	70.000,00	70.000,00
08.244.0080.2199.0000	IMPLANTAÇÃO E MANUTENÇÃO DO PROGRAMA ALIMENTAR NUTRICIONAL	0,00	0,00	30.000,00	30.000,00
08.244.0080.2224.0000	MANUTENÇÃO DAS ATIVIDADES DO IGD/SUAS	0,00	0,00	30.000,00	30.000,00
08.244.0080.2225.0000	MANUTENÇÃO DAS ATIVIDADES DO ACESSUAS - ACESSO AO MUNDO DO TRABALHO	0,00	0,00	15.000,00	15.000,00
08.244.0080.2228.0000	AÇÕES DE COFINANCIAMENTO FUNDO A FUNDO	0,00	0,00	77.000,00	77.000,00
08.244.0080.2290.0000	REALIZAÇÃO E PARTICIPAÇÃO EM CONFERÊNCIAS FEDERAIS, ESTADUAIS E MUNICIPAIS	0,00	0,00	20.000,00	20.000,00
08 244 0083	PROMOÇÃO DOS DIREITOS DA CRIANÇA E DO ADOLESCENTE	0,00	20.000,00	30.000,00	50.000,00
08.244.0083.1030.0000	AQUISIÇÃO DE EQUIPAMENTOS PARA OS PROGRAMAS SOCIAIS	0,00	20.000,00	0,00	20.000,00
08.244.0083.2100.0000	PROG. DE ASSIST. AO COMBATE ÀS DROGAS E EXPLORAÇÃO INFANTIL	0,00	0,00	30.000,00	30.000,00
08 244 0091	REGIME GERAL DE PREVIDÊNCIA SOCIAL - RGPS	0,00	0,00	10.000,00	10.000,00
08.244.0091.2158.0000	ENCARGOS PREVIDENCIÁRIOS RGPS	0,00	0,00	10.000,00	10.000,00

PREF. MUNIC. DE BARRA DE GUABIRABA

RUA MIGUEL TEIXEIRA, S/N - CNPJ:10120962/0001-38

Orçamento Programa - Exercício de 2019

Anexo 07

Page 5

Lei: , Data:

**PROGRAMA DE TRABALHO DO GOVERNO
DEMONSTRATIVO DE FUNÇÕES, SUBFUNÇÕES E PROGRAMAS
POR PROJETOS, ATIVIDADES E OPERAÇÕES ESPECIAIS**

(Inc.II, § 2º, Art.2º)

Código	Especificação	Operação Especial	Projetos	Atividades	Total
08	ASSISTÊNCIA SOCIAL	0,00	450.000,00	2.466.000,00	2.916.000,00
08	244 Assistência Comunitária	0,00	325.000,00	2.201.000,00	2.526.000,00
08	244 0092 PREVIDÊNCIA SOCIAL DO SERVIDOR PÚBLICO - RPPS	0,00	0,00	15.000,00	15.000,00
08.244.0092.2159.0000	ENCARGOS PREVIDENCIÁRIOS RPPS	0,00	0,00	15.000,00	15.000,00
09	PREVIDÊNCIA SOCIAL	0,00	50.000,00	4.307.000,00	4.357.000,00
09	271 Previdência Básica	0,00	0,00	202.000,00	202.000,00
09	271 0010 PROCESSO ADMINISTRATIVO E LEGISLATIVO	0,00	0,00	202.000,00	202.000,00
09.271.0010.2008.0000	ENCARGOS PREVIDENCIÁRIOS - RGPS	0,00	0,00	180.000,00	180.000,00
09.271.0010.2305.0000	ENCARGOS PREVIDENCIÁRIOS - RPPS	0,00	0,00	22.000,00	22.000,00
09	272 Previdência do Regime Estatutário	0,00	50.000,00	4.105.000,00	4.155.000,00
09	272 0092 PREVIDÊNCIA SOCIAL DO SERVIDOR PÚBLICO - RPPS	0,00	50.000,00	4.105.000,00	4.155.000,00
09.272.0092.1060.0000	AQUISIÇÃO DE EQUIPAMENTOS PERMANENTE	0,00	20.000,00	0,00	20.000,00
09.272.0092.1077.0000	CONSTRUÇÃO, REFORMA E/OU AMPLIAÇÃO DE PRÉDIO P/FUNIONAMENTO DO IPREBAG	0,00	30.000,00	0,00	30.000,00
09.272.0092.2116.0000	GESTÃO ADMINISTRATIVA DO IPREBAG	0,00	0,00	455.000,00	455.000,00
09.272.0092.2117.0000	MANUTENÇÃO DAS ATIVIDADES PREVIDENCIÁRIAS	0,00	0,00	3.505.000,00	3.505.000,00
09.272.0092.2144.0000	CAPACITAÇÃO DE SERVIDORES MUNICIPAIS DO FUNDO DE PREVIDÊNCIA IPREBAG	0,00	0,00	30.000,00	30.000,00
09.272.0092.2316.0000	CONFERÊNCIA PREVIDENCIÁRIA MUNICIPAL	0,00	0,00	15.000,00	15.000,00
09.272.0092.2317.0000	PRECATÓRIOS E SENTENÇAS JUDICIAIS	0,00	0,00	10.000,00	10.000,00
09.272.0092.2318.0000	PROVENTOS DOS INATIVOS E PENSINISTAS DA CÂMARA	0,00	0,00	15.000,00	15.000,00
09.272.0092.2319.0000	GESTÃO ADMINISTRATIVA DO FUNPREV	0,00	0,00	50.000,00	50.000,00
09.272.0092.2320.0000	MANUTENÇÃO DAS ATIVIDADES PREVIDENCIÁRIAS	0,00	0,00	25.000,00	25.000,00
10	SAÚDE	0,00	473.000,00	6.626.000,00	7.099.000,00
10	122 Administração Geral	0,00	110.000,00	2.211.000,00	2.321.000,00
10	122 0004 APOIO À CONSELHOS MUNICIPAIS	0,00	0,00	15.000,00	15.000,00
10.122.0004.2069.0000	APOIO AO CONSELHO MUNICIPAL DE SAÚDE	0,00	0,00	15.000,00	15.000,00
10	122 0021 ADMINISTRAÇÃO GERAL	0,00	60.000,00	2.096.000,00	2.156.000,00
10.122.0021.1020.0000	AQUISIÇÃO DE EQUIPAMENTOS E UTENSÍLIOS DIVERSOS	0,00	10.000,00	0,00	10.000,00
10.122.0021.1024.0000	APARELHAR E REEQUIPAR O SISTEMA MUNICIPAL DE SAÚDE	0,00	20.000,00	0,00	20.000,00
10.122.0021.1067.0000	AQUISIÇÃO DE AMBULÂNCIA	0,00	30.000,00	0,00	30.000,00
10.122.0021.2058.0000	MANUTENÇÃO DAS ATIVIDADES DE SAÚDE	0,00	0,00	5.000,00	5.000,00
10.122.0021.2059.0000	MANUTENÇÃO DAS ATIVIDADES ADMINISTRATIVAS DA SECRETARIA - FMS	0,00	0,00	1.736.000,00	1.736.000,00
10.122.0021.2077.0000	MANUTENÇÃO DO TFD	0,00	0,00	30.000,00	30.000,00
10.122.0021.2121.0000	AQUISIÇÃO DE MEDICAMENTOS	0,00	0,00	300.000,00	300.000,00
10.122.0021.2160.0000	AQUISIÇÃO DE FARDAMENTO DESTINADO A SERVIDORES DO FMS	0,00	0,00	25.000,00	25.000,00
10	122 0100 PROMOÇÃO DE ASSISTÊNCIA À SAÚDE	0,00	50.000,00	0,00	50.000,00
10.122.0100.1040.0000	CONST. AMPL. E/OU MELHOR. DA UNID. DE SAÚDE INTEGRANTE MUNICIPAL	0,00	50.000,00	0,00	50.000,00
10	122 0300 GESTÃO DOS SERVIÇOS DE SAÚDE DOS ENTES CONSORCIADOS	0,00	0,00	100.000,00	100.000,00
10.122.0300.2217.0000	MANUTENÇÃO DAS ATIVIDADES ADMINISTRATIVAS DO NUCLEO INTERMUNICIPAL EM SAÚDE DOS CONVENIADOS DO COMSUL-NIS	0,00	0,00	100.000,00	100.000,00

PREF. MUNIC. DE BARRA DE GUABIRABA

RUA MIGUEL TEIXEIRA, S/N - CNPJ:10120962/0001-38

Orçamento Programa - Exercício de 2019

Anexo 07

Page 6

Lei: , Data:

**PROGRAMA DE TRABALHO DO GOVERNO
DEMONSTRATIVO DE FUNÇÕES, SUBFUNÇÕES E PROGRAMAS
POR PROJETOS, ATIVIDADES E OPERAÇÕES ESPECIAIS**

(Inc.II, § 2º, Art.2º)

Código	Especificação	Operação Especial	Projetos	Atividades	T o t a l
10	SAÚDE	0,00	473.000,00	6.626.000,00	7.099.000,00
10	301 Atenção Básica	0,00	302.000,00	2.555.000,00	2.857.000,00
10	301 0021 ADMINISTRAÇÃO GERAL	0,00	0,00	10.000,00	10.000,00
10.301.0021.2076.0000	GRATIFICAÇÃO POR PRODUÇÃO	0,00	0,00	10.000,00	10.000,00
10	301 0101 ASSISTÊNCIA À ATENÇÃO BÁSICA	0,00	302.000,00	2.545.000,00	2.847.000,00
10.301.0101.1021.0000	AQUISIÇÃO DE MÓVEIS, VEÍCULOS E EQUIPAMENTOS PARA PSF	0,00	40.000,00	0,00	40.000,00
10.301.0101.1022.0000	AQUISIÇÃO DE MÓVEIS, VEÍCULOS E EQUIPAMENTOS PARA O PACS	0,00	31.000,00	0,00	31.000,00
10.301.0101.1023.0000	AQUISIÇÃO DE MÓVEIS, VEÍCULOS PARA O PROGRAMA SAÚDE BUCAL	0,00	35.000,00	0,00	35.000,00
10.301.0101.1063.0000	AQUISIÇÃO DE EQUIPAMENTOS E UTENSÍLIOS DIVERSOS	0,00	5.000,00	0,00	5.000,00
10.301.0101.1220.0000	CONSTRUÇÃO, REFORMA DE UNIDADES DE SAÚDE	0,00	105.000,00	0,00	105.000,00
10.301.0101.1222.0000	AQUISIÇÃO DE EQUIPAMENTOS PARA O PMAQ	0,00	16.000,00	0,00	16.000,00
10.301.0101.1224.0000	AQUISIÇÃO DE EQUIPAMENTOS PROGRAMA MAIS MÉDICOS	0,00	15.000,00	0,00	15.000,00
10.301.0101.2056.0000	MANUTENÇÃO DAS ATIVIDADES DE SAÚDE	0,00	0,00	32.000,00	32.000,00
10.301.0101.2064.0000	MANUTENÇÃO DO PSF	0,00	0,00	1.535.000,00	1.535.000,00
10.301.0101.2066.0000	MANUTENÇÃO DO PACS	0,00	0,00	592.000,00	592.000,00
10.301.0101.2071.0000	MANUTENÇÃO DE ODONTOCLÍNICA	0,00	0,00	24.000,00	24.000,00
10.301.0101.2123.0000	AQUISIÇÃO DE MATERIAL ODONTOLÓGICO	0,00	0,00	25.000,00	25.000,00
10.301.0101.2125.0000	MANUTENÇÃO DO CENTRO DE ESPECIALIDADES ODONTOLÓGICAS	0,00	0,00	24.000,00	24.000,00
10.301.0101.2148.0000	MANUTENÇÃO DO NASF	0,00	0,00	152.000,00	152.000,00
10.301.0101.2218.0000	PROGRAMA SAÚDE NA ESCOLA	0,00	0,00	18.000,00	18.000,00
10.301.0101.2219.0000	PROGRAMA SAÚDE BUCAL	0,00	0,00	36.000,00	36.000,00
10.301.0101.2220.0000	PROGRAMA DE MELHORIA DO ACESSO E DA QUALIDADE PMAQ	0,00	0,00	49.000,00	49.000,00
10.301.0101.2221.0000	INCENTIVO AO PROG. ACADEMIA DA SAUDE	0,00	0,00	18.000,00	18.000,00
10.301.0101.2222.0000	PROGRAMA MAIS MÉDICOS	0,00	0,00	40.000,00	40.000,00
10.301.0101.2281.0000	MANUTENÇÃO DA ACADEMIA DA SAÚDE AMPLIADA	0,00	55.000,00	0,00	55.000,00
10	302 Assistência Hospitalar e Ambulatorial	0,00	30.000,00	1.621.000,00	1.651.000,00
10	302 0102 ATENDIMENTO AMBULATORIAL, EMERGÊNCIAL E HOSPITALAR	0,00	30.000,00	1.621.000,00	1.651.000,00
10.302.0102.1025.0000	AMPLI. REF. E CONST. DE UNIDADES DE SAÚDE, POLICLÍNICAS E ODONTOLÓGICAS	0,00	30.000,00	0,00	30.000,00
10.302.0102.2073.0000	MANUTENÇÃO GERAL DA UNIDADE DE SAÚDE - MAC - MEDIA E ALTA COMPLEXIDADE	0,00	0,00	1.473.000,00	1.473.000,00
10.302.0102.2122.0000	AQUISIÇÃO DE MATERIAL AMBULATORIAL	0,00	0,00	5.000,00	5.000,00
10.302.0102.2161.0000	PROMOÇÃO DE AÇÕES DO PROGRAMA REDE CEGONHA	0,00	0,00	46.000,00	46.000,00
10.302.0102.2202.0000	PROMOÇÃO DAS AÇÕES DO PROGRAMA SAÚDE MENTAL	0,00	0,00	36.000,00	36.000,00
10.302.0102.2203.0000	MANUTENÇÃO DOS SERVIÇOS DE ATENDIMENTO MÓVEL DE UGÊNCIA - SAMU	0,00	0,00	61.000,00	61.000,00
10	303 Suporte Profilático e Terapêutico	0,00	0,00	37.000,00	37.000,00
10	303 0103 ASSISTÊNCIA AO SUPORTE PROFILÁTICO E TERAPEUTICO	0,00	0,00	37.000,00	37.000,00
10.303.0103.2076.0000	MANUTENÇÃO DO PROGRAMA FARMÁCIA BÁSICA	0,00	0,00	37.000,00	37.000,00
10	304 Vigilância Sanitária	0,00	16.000,00	59.000,00	75.000,00
10	304 0104 VIGILÂNCIA EM SAÚDE	0,00	16.000,00	59.000,00	75.000,00
10.304.0104.1026.0000	AQUISIÇÃO DE MÓVEIS, VEIC. E EQUIP. PARA VIGILÂNCIA SANITÁRIA	0,00	16.000,00	0,00	16.000,00
10.304.0104.2068.0000	PROGRAMA DE COMBATE A ZOONOSES	0,00	0,00	23.000,00	23.000,00
10.304.0104.2079.0000	MANUTENÇÃO DE PROGRAMA DE VIGILÂNCIA SANITÁRIA	0,00	0,00	36.000,00	36.000,00
10	305 Vigilância Epidemiológica	0,00	15.000,00	112.000,00	127.000,00

PREF. MUNIC. DE BARRA DE GUABIRABA

RUA MIGUEL TEIXEIRA, S/N - CNPJ:10120962/0001-38

Orçamento Programa - Exercício de 2019

Anexo 07

Page 7

Lei: , Data:

**PROGRAMA DE TRABALHO DO GOVERNO
DEMONSTRATIVO DE FUNÇÕES, SUBFUNÇÕES E PROGRAMAS
POR PROJETOS, ATIVIDADES E OPERAÇÕES ESPECIAIS**
(Inc.II, § 2º, Art.2º)

Código	Especificação	Operação Especial	Projetos	Atividades	Total
10	SAÚDE	0,00	473.000,00	6.626.000,00	7.099.000,00
10 305	Vigilância Epidemiológica	0,00	15.000,00	112.000,00	127.000,00
10 305 0104	VIGILÂNCIA EM SAÚDE	0,00	15.000,00	112.000,00	127.000,00
10.305.0104.1027.0000	AQUISIÇÃO DE MÓVEIS, VEÍCULOS E EQUIP. PARA EPIDEMIOLOGIA	0,00	15.000,00	0,00	15.000,00
10.305.0104.2074.0000	MANUTENÇÃO DE CAMPANHA E VACINAÇÕES	0,00	0,00	18.000,00	18.000,00
10.305.0104.2118.0000	MANUTENÇÃO DO PROGRAMA DE EPIDEMIOLOGIA	0,00	0,00	94.000,00	94.000,00
10 306	Alimentação e Nutrição	0,00	0,00	11.000,00	11.000,00
10 306 0106	DESENVOLVIMENTO ECONÔMICO E SOCIAL	0,00	0,00	11.000,00	11.000,00
10.306.0106.2307.0000	MANUTENÇÃO DAS AÇÕES DE ALIMENTAÇÃO E NUTRIÇÃO	0,00	0,00	11.000,00	11.000,00
10 846	Outros Encargos Especiais	0,00	0,00	20.000,00	20.000,00
10 846 0091	REGIME GERAL DE PREVIDÊNCIA SOCIAL - RGPS	0,00	0,00	10.000,00	10.000,00
10.846.0091.2057.0000	CONTRIBUIÇÃO PARA O RGPS	0,00	0,00	10.000,00	10.000,00
10 846 0092	PREVIDÊNCIA SOCIAL DO SERVIDOR PÚBLICO - RPPS	0,00	0,00	10.000,00	10.000,00
10.846.0092.2021.0000	CONTRIBUIÇÃO PARA O RPPS	0,00	0,00	10.000,00	10.000,00
12	EDUCAÇÃO	0,00	1.260.000,00	12.168.000,00	13.428.000,00
12 122	Administração Geral	0,00	80.000,00	0,00	80.000,00
12 122 0021	ADMINISTRAÇÃO GERAL	0,00	80.000,00	0,00	80.000,00
12.122.0021.1254.0000	AQUISIÇÃO DE INSTRUMENTOS MUSICAIS PARA BANDAS MUSICAIS E BANDAS DE FANFARRAS DESTE MUNICÍPIO VINCULADAS A EDUCAÇÃO	0,00	80.000,00	0,00	80.000,00
12 126	Tecnologia da Informação	0,00	0,00	10.000,00	10.000,00
12 126 0190	GESTÃO EM CIÊNCIA E TECNOLOGIA	0,00	0,00	10.000,00	10.000,00
12.126.0190.2030.0000	IMPLANTAÇÃO DE LABORATÓRIO DE INFORMÁTICA	0,00	0,00	10.000,00	10.000,00
12 306	Alimentação e Nutrição	0,00	0,00	747.000,00	747.000,00
12 306 0121	MERENDA ESCOLAR	0,00	0,00	747.000,00	747.000,00
12.306.0121.2032.0000	PROGRAMA MERENDA ESCOLAR	0,00	0,00	424.000,00	424.000,00
12.306.0121.2181.0000	MANUTENÇÃO DA MERENDA ESCOLAR - RECURSOS PRÓPRIOS	0,00	0,00	323.000,00	323.000,00
12 361	Ensino Fundamental	0,00	1.100.000,00	10.700.000,00	11.800.000,00
12 361 0007	CAPACITAÇÃO DE RECURSOS HUMANOS	0,00	0,00	6.000,00	6.000,00
12.361.0007.2185.0000	MANUTENÇÃO DE PROGRAMAS DE FORMAÇÃO CONTINUADA PARA PROFESSORES DA REDE MUNICIPAL DE ENSINO	0,00	0,00	6.000,00	6.000,00
12 361 0021	ADMINISTRAÇÃO GERAL	0,00	90.000,00	20.000,00	110.000,00
12.361.0021.1010.0000	AQUISIÇÃO DE EQUIPAMENTOS DIVERSOS	0,00	90.000,00	0,00	90.000,00
12.361.0021.2163.0000	AQUISIÇÃO DE FARDAMENTO DESTINADO A SERVIDORES (RECURSOS PRÓPRIOS)	0,00	0,00	20.000,00	20.000,00
12 361 0091	REGIME GERAL DE PREVIDÊNCIA SOCIAL - RGPS	0,00	0,00	22.000,00	22.000,00
12.361.0091.2206.0000	CONTRIBUIÇÃO PARA O RGPS	0,00	0,00	10.000,00	10.000,00
12.361.0091.2211.0000	CONTRIBUIÇÃO PARA O RGPS 40%	0,00	0,00	2.000,00	2.000,00
12.361.0091.2213.0000	CONTRIBUIÇÃO PARA O RGPS 60%	0,00	0,00	10.000,00	10.000,00

PREF. MUNIC. DE BARRA DE GUABIRABA

RUA MIGUEL TEIXEIRA, S/N - CNPJ:10120962/0001-38

Orçamento Programa - Exercício de 2019

Anexo 07

Page 8

Lei: , Data:

**PROGRAMA DE TRABALHO DO GOVERNO
DEMONSTRATIVO DE FUNÇÕES, SUBFUNÇÕES E PROGRAMAS
POR PROJETOS, ATIVIDADES E OPERAÇÕES ESPECIAIS**

(Inc.II, § 2º, Art.2º)

Código	Especificação	Operação Especial	Projetos	Atividades	Total
12	EDUCAÇÃO	0,00	1.260.000,00	12.168.000,00	13.428.000,00
12	361 Ensino Fundamental	0,00	1.100.000,00	10.700.000,00	11.800.000,00
12	361 0092 PREVIDÊNCIA SOCIAL DO SERVIDOR PÚBLICO - RPPS	0,00	0,00	910.000,00	910.000,00
12.361.0092.2207.0000	CONTRIBUIÇÃO PARA O RPPS	0,00	0,00	10.000,00	10.000,00
12.361.0092.2210.0000	CONTRIBUIÇÃO PARA O RPPS 40%	0,00	0,00	300.000,00	300.000,00
12.361.0092.2212.0000	CONTRIBUIÇÃO PARA O RPPS 60%	0,00	0,00	600.000,00	600.000,00
12	361 0120 GESTÃO EDUCACIONAL - ENSINO FUNDAMENTAL E INFANTIL	0,00	970.000,00	9.672.000,00	10.642.000,00
12.361.0120.1011.0000	AQUISIÇÃO DE VEÍCULOS PARA A UNIDADE	0,00	630.000,00	0,00	630.000,00
12.361.0120.1014.0000	AQUISIÇÃO DE EQUIPAMENTOS DE INFORMÁTICA FUNDEB 40%	0,00	20.000,00	0,00	20.000,00
12.361.0120.1015.0000	CONSTRUÇÃO, REFORMA E/OU AMPL. DE UNIDADES ESCOLARES FUNDEB 40%	0,00	120.000,00	0,00	120.000,00
12.361.0120.1016.0000	AQUISIÇÃO DE VEÍCULOS PARA TRANSPORTES DE ESTUDANTES FUNDEB 40%	0,00	100.000,00	0,00	100.000,00
12.361.0120.1017.0000	AQUISIÇÃO DE MÓVEIS E UTENSÍLIOS DIVERSOS FUNDEB 40%	0,00	40.000,00	0,00	40.000,00
12.361.0120.1041.0000	CONST. REF. E/OU AMPL. DE ESCOLAS INTEGRANTES DA REDE MUNIC. DE ENSINO	0,00	50.000,00	0,00	50.000,00
12.361.0120.1043.0000	CONST. DE UM CENTRO ADM. P/ FUNCIONAMENTO DAS ATIVIDADES DA EDUCAÇÃO	0,00	10.000,00	0,00	10.000,00
12.361.0120.2034.0000	CONCESSÃO DE SUBVENÇÃO A ENTIDADE EDUCACIONAL	0,00	0,00	2.000,00	2.000,00
12.361.0120.2037.0000	PROGRAMA PDDE	0,00	0,00	2.000,00	2.000,00
12.361.0120.2045.0000	CAPACITAÇÃO E TREINAMENTO DE SERVIDORES DO ENSINO BÁSICO FUNDEB 40%	0,00	0,00	30.000,00	30.000,00
12.361.0120.2046.0000	DISTRIB. DE MATERIAL AOS PROF. E ALUNOS DO ENSINO BÁSICO FUNDEB 40%	0,00	0,00	3.000,00	3.000,00
12.361.0120.2047.0000	MANUTENÇÃO DO TRANSPORTE ESCOLAR FUNDEB 40%	0,00	0,00	240.000,00	240.000,00
12.361.0120.2048.0000	GESTÃO ADMINISTRATIVA DO ÓRGÃO 60%	0,00	0,00	5.420.000,00	5.420.000,00
12.361.0120.2106.0000	PROGRAMA DE ESTÁGIO REMUNERADO	0,00	0,00	100.000,00	100.000,00
12.361.0120.2166.0000	PROGRAMA DE ESTÁGIO SUPERVISIONADO 40%	0,00	0,00	30.000,00	30.000,00
12.361.0120.2182.0000	MANUTENÇÃO DO PROGRAMA MAIS EDUCAÇÃO	0,00	0,00	848.000,00	848.000,00
12.361.0120.2183.0000	MANUTENÇÃO DO ENSINO BÁSICO E FORMAÇÃO DE PROFESSORES	0,00	0,00	71.000,00	71.000,00
12.361.0120.2184.0000	MANUTENÇÃO DO PROGRAMA PDDE	0,00	0,00	11.000,00	11.000,00
12.361.0120.2186.0000	AQUISIÇÃO DE MATERIAL ESCOLAR E DIDÁTICO PARA A EDUCAÇÃO BÁSICA	0,00	0,00	10.000,00	10.000,00
12.361.0120.2191.0000	MANUTENÇÃO DOS CONSELHOS MUNICIPAIS	0,00	0,00	12.000,00	12.000,00
12.361.0120.2192.0000	DESPESAS COM FUNDEB DO CORRENTE EXERCÍCIO SEM ATIVO FINANCEIRO	0,00	0,00	50.000,00	50.000,00
12.361.0120.2193.0000	APOIO AO CONSELHO MUNICIPAL DO FUNDEB	0,00	0,00	20.000,00	20.000,00
12.361.0120.2201.0000	GESTÃO ADMINISTRATIVA DO ÓRGÃO 40%	0,00	0,00	2.808.000,00	2.808.000,00
12.361.0120.2223.0000	RECURSOS DO TESOUREIRO	0,00	0,00	5.000,00	5.000,00
12.361.0120.2306.0000	RECURSOS FUNDEB EXERCÍCIO ANTERIOR	0,00	0,00	10.000,00	10.000,00
12	361 0122 TRANSPORTE ESCOLAR	0,00	0,00	70.000,00	70.000,00
12.361.0122.2135.0000	MANUTENÇÃO DO PROGRAMA A CAMINHO DA ESCOLA	0,00	0,00	7.000,00	7.000,00
12.361.0122.2137.0000	MANUTENÇÃO DO PNATE	0,00	0,00	35.000,00	35.000,00
12.361.0122.2143.0000	MANUTENÇÃO TRANSPORTE DE ESTUDANTES COM RECURSOS PRÓPRIOS	0,00	0,00	28.000,00	28.000,00
12	361 0280 DESAPROPRIAÇÃO	0,00	40.000,00	0,00	40.000,00
12.361.0280.1013.0000	DESAPROPRIAÇÃO DE IMÓVEIS FUNDEB 40%	0,00	40.000,00	0,00	40.000,00
12	365 Educação Infantil	0,00	65.000,00	561.000,00	626.000,00
12	365 0091 REGIME GERAL DE PREVIDÊNCIA SOCIAL - RGPS	0,00	0,00	5.000,00	5.000,00
12.365.0091.2204.0000	CONTRIBUIÇÃO PARA O RGPS	0,00	0,00	5.000,00	5.000,00
12	365 0092 PREVIDÊNCIA SOCIAL DO SERVIDOR PÚBLICO - RPPS	0,00	0,00	10.000,00	10.000,00
12.365.0092.2205.0000	CONTRIBUIÇÃO PARA O RPPS	0,00	0,00	10.000,00	10.000,00

PREF. MUNIC. DE BARRA DE GUABIRABA

RUA MIGUEL TEIXEIRA, S/N - CNPJ:10120962/0001-38

Orçamento Programa - Exercício de 2019

Anexo 07

Page 9

Lei: , Data:

**PROGRAMA DE TRABALHO DO GOVERNO
DEMONSTRATIVO DE FUNÇÕES, SUBFUNÇÕES E PROGRAMAS
POR PROJETOS, ATIVIDADES E OPERAÇÕES ESPECIAIS
(Inc.II, § 2º, Art.2º)**

Código	Especificação	Operação Especial	Projetos	Atividades	Total
12	EDUCAÇÃO	0,00	1.260.000,00	12.168.000,00	13.428.000,00
12	365 Educação Infantil	0,00	65.000,00	561.000,00	626.000,00
12	365 0120 GESTÃO EDUCACIONAL - ENSINO FUNDAMENTAL E INFANTIL	0,00	65.000,00	546.000,00	611.000,00
12.365.0120.1042.0000	CONSTRUÇÃO, AMPLIAÇÃO E REFORMA DE CRECHES	0,00	50.000,00	0,00	50.000,00
12.365.0120.1075.0000	AQUISIÇÃO DE EQUIPAMENTOS PARA O ENSINO INFANTIL	0,00	10.000,00	0,00	10.000,00
12.365.0120.1076.0000	AQUISIÇÃO DE BRINQUEDOTECA E JOGOS PEDAGOGICOS PARA ALUNOS DA EDUCAÇÃO INFANTIL	0,00	5.000,00	0,00	5.000,00
12.365.0120.2031.0000	MANUTENÇÃO DAS ATIVIDADES DE CRECHE	0,00	0,00	245.000,00	245.000,00
12.365.0120.2119.0000	GESTÃO ADMINISTRATIVA DO ENSINO INFANTIL 40%	0,00	0,00	57.000,00	57.000,00
12.365.0120.2120.0000	GESTÃO ADMINISTRATIVA ENSINO INFANTIL 60%	0,00	0,00	45.000,00	45.000,00
12.365.0120.2176.0000	MANUTENÇÃO DAS ATIVIDADES DO ORGÃO	0,00	0,00	82.000,00	82.000,00
12.365.0120.2177.0000	MANUTENÇÃO DO ENSINO PRÉ ESCOLAR	0,00	0,00	117.000,00	117.000,00
12	366 Educação de Jovens e Adultos	0,00	5.000,00	108.000,00	113.000,00
12	366 0123 GESTÃO DO ENSINO PROFISSIONALIZANTE	0,00	5.000,00	27.000,00	32.000,00
12.366.0123.1012.0000	EQUIPAMENTOS E MATERIAL PERMANENTE PARA CURSOS PROFISSIONALIZANTES	0,00	5.000,00	0,00	5.000,00
12.366.0123.2040.0000	IMPLANTAÇÃO DE CURSOS PROFISSIONALIZANTES	0,00	0,00	27.000,00	27.000,00
12	366 0126 ALFABETIZAÇÃO DE ADULTOS	0,00	0,00	81.000,00	81.000,00
12.366.0126.2043.0000	ALFABETIZAÇÃO DE JOVENS E ADULTOS	0,00	0,00	49.000,00	49.000,00
12.366.0126.2179.0000	MANUTENÇÃO DA EDUCAÇÃO DE JOVENS E ADULTOS	0,00	0,00	32.000,00	32.000,00
12	367 Educação Especial	0,00	10.000,00	42.000,00	52.000,00
12	367 0127 GESTÃO DO ENSINO ESPECIAL	0,00	10.000,00	42.000,00	52.000,00
12.367.0127.1062.0000	AQUISIÇÃO DE EQUIP. P/O ENSINO ESPECIAL E INCLUSIVA	0,00	10.000,00	0,00	10.000,00
12.367.0127.2044.0000	MANUTENÇÃO DA EDUCAÇÃO ESPECIAL E INCLUSIVA	0,00	0,00	42.000,00	42.000,00
13	CULTURA	0,00	85.000,00	521.000,00	606.000,00
13	392 Difusão Cultural	0,00	85.000,00	521.000,00	606.000,00
13	392 0021 ADMINISTRAÇÃO GERAL	0,00	5.000,00	21.000,00	26.000,00
13.392.0021.1059.0000	AQUISIÇÃO DE MÓVEIS E EQUIPAMENTOS DIVERSOS	0,00	5.000,00	0,00	5.000,00
13.392.0021.2114.0000	MANUTENÇÃO ADMINISTRATIVA DA UNIDADE	0,00	0,00	21.000,00	21.000,00
13	392 0181 GESTÃO DE EVENTOS CULTURAIS E FESTIVIDADES	0,00	0,00	480.000,00	480.000,00
13.392.0181.2115.0000	REALIZAÇÃO DE FESTIVIDADES E EVENTOS NO MUNICÍPIO	0,00	0,00	460.000,00	460.000,00
13.392.0181.2216.0000	APOIO A DESFILE CÍVICO E FESTIVIDADES ESCOLARES NAS UNIDADES ESCOLARES	0,00	0,00	20.000,00	20.000,00
13	392 0270 GESTÃO DO DESPORTO E LAZER NO MUNICÍPIO	0,00	80.000,00	20.000,00	100.000,00
13.392.0270.1044.0000	CONST. DE CAMPOS DE FUTEBOL PISTAS DE ATLET. E QUAD. POLIV.	0,00	80.000,00	0,00	80.000,00
13.392.0270.2172.0000	PREMIAÇÕES CULTURAIS, ARTÍSTICAS, CIENTIFICA E DESPORTIVA	0,00	0,00	20.000,00	20.000,00
15	URBANISMO	0,00	340.000,00	1.478.000,00	1.818.000,00
15	451 Infra-Estrutura Urbana	0,00	200.000,00	65.000,00	265.000,00
15	451 0150 GESTÃO, CONSTRUÇÃO E AMPLIAÇÃO DA INFRAESTRUTURA MUNICIPAL	0,00	60.000,00	0,00	60.000,00
15.451.0150.1253.0000	CONSTRUÇÃO DE CAPELA MORTUARIA MUNICIPAL PARA REALIZAÇÃO DE VELÓRIOS	0,00	60.000,00	0,00	60.000,00

PREF. MUNIC. DE BARRA DE GUABIRABA

RUA MIGUEL TEIXEIRA, S/N - CNPJ:10120962/0001-38

Orçamento Programa - Exercício de 2019

Anexo 07

Page 10

Lei: , Data:

**PROGRAMA DE TRABALHO DO GOVERNO
DEMONSTRATIVO DE FUNÇÕES, SUBFUNÇÕES E PROGRAMAS
POR PROJETOS, ATIVIDADES E OPERAÇÕES ESPECIAIS**

(Inc.II, § 2º, Art.2º)

Código	Especificação	Operação Especial	Projetos	Atividades	Total
15	URBANISMO	0,00	340.000,00	1.478.000,00	1.818.000,00
15 451	Infra-Estrutura Urbana	0,00	200.000,00	65.000,00	265.000,00
15 451 0151	CONSERVAÇÃO DE VIAS URBANAS	0,00	130.000,00	0,00	130.000,00
15.451.0151.1047.0000	CONST. E REST. DE CALÇ. E MEIO-FIO E/OU AMPLIAÇÃO DE REVESTIMENTO ASFALTO	0,00	130.000,00	0,00	130.000,00
15 451 0250	GESTÃO E AMPLIAÇÃO DA REDE DE ENERGIA MUNICIPAL	0,00	0,00	65.000,00	65.000,00
15.451.0250.2110.0000	MANUTENÇÃO DO SIST. DE ILUM. PÚB. DA REDE DO MUNIC. VIAS, DISTRITOS	0,00	0,00	65.000,00	65.000,00
15 451 0280	DESAPROPRIAÇÃO	0,00	10.000,00	0,00	10.000,00
15.451.0280.1046.0000	DESP. DE IMÓVEIS NECESSÁRIOS A EXEC. DE PROJ. URBANÍSTICOS	0,00	10.000,00	0,00	10.000,00
15 452	Serviços Urbanos	0,00	140.000,00	1.413.000,00	1.553.000,00
15 452 0150	GESTÃO, CONSTRUÇÃO E AMPLIAÇÃO DA INFRAESTRUTURA MUNICIPAL	0,00	60.000,00	0,00	60.000,00
15.452.0150.1045.0000	AQUIS. DE EQUIP. E UTENS. P/ ATIVIDADES DO DEPART. DE OBRAS	0,00	50.000,00	0,00	50.000,00
15.452.0150.1050.0000	CONSTRUÇÃO, REFORMA E AMPLIAÇÃO DE CEMITÉRIOS	0,00	10.000,00	0,00	10.000,00
15 452 0202	TRATAMENTO DO LIXO	0,00	80.000,00	1.413.000,00	1.493.000,00
15.452.0202.1049.0000	AQUISIÇÃO DE CAMINHÃO DE CARROÇAS PARA O TRANSPORTE DE LIXO	0,00	50.000,00	0,00	50.000,00
15.452.0202.1051.0000	IMPLANTAÇÃO DE USINAS DE COMPOST. E TRAT. DE LIXO URBANO	0,00	30.000,00	0,00	30.000,00
15.452.0202.2109.0000	MANUT. DAS ATIV. DE LIMPEZA PÚBLICA, E SERV. ADMINISTRATIVOS	0,00	0,00	1.413.000,00	1.413.000,00
16	HABITAÇÃO	0,00	100.000,00	0,00	100.000,00
16 482	Habitação Urbana	0,00	100.000,00	0,00	100.000,00
16 482 0160	POLÍTICAS HABITACIONAIS À POPULAÇÃO CARENTE	0,00	100.000,00	0,00	100.000,00
16.482.0160.1052.0000	EXECUÇÃO DE PROJETOS DE CONSTRUÇÃO DE CASAS POPULARES	0,00	100.000,00	0,00	100.000,00
17	SANEAMENTO	0,00	98.000,00	165.000,00	263.000,00
17 512	Saneamento Básico Urbano	0,00	98.000,00	165.000,00	263.000,00
17 512 0170	GESTÃO DO SANEAMENTO	0,00	98.000,00	0,00	98.000,00
17.512.0170.1053.0000	CONSTRUÇÃO E REST. DE ESGOTOS, GALERIAS BUEIROS E OUTROS	0,00	98.000,00	0,00	98.000,00
17 512 0302	PROGRAMA CONSORCIAL MEIO AMBIENTE	0,00	0,00	165.000,00	165.000,00
17.512.0302.2300.0000	MANUTENÇÃO DAS ATIVIDADES DO NUCLEO INTERMUNICIPAL DE SANEAMENTO BASICO CONVENIADOS DO COMSUL - NISB	0,00	0,00	165.000,00	165.000,00
18	GESTÃO AMBIENTAL	0,00	0,00	10.000,00	10.000,00
18 541	Preservação e Conservação Ambiental	0,00	0,00	10.000,00	10.000,00
18 541 0028	GESTÃO AMBIENTAL	0,00	0,00	10.000,00	10.000,00
18.541.0028.2226.0000	CONCESSÃO DE BOLSA RECICLAGEM	0,00	0,00	10.000,00	10.000,00

PREF. MUNIC. DE BARRA DE GUABIRABA

RUA MIGUEL TEIXEIRA, S/N - CNPJ:10120962/0001-38

Orçamento Programa - Exercício de 2019

Anexo 07

Page 11

Lei: , Data:

**PROGRAMA DE TRABALHO DO GOVERNO
DEMONSTRATIVO DE FUNÇÕES, SUBFUNÇÕES E PROGRAMAS
POR PROJETOS, ATIVIDADES E OPERAÇÕES ESPECIAIS**

(Inc.II, § 2º, Art.2º)

Código	Especificação	Operação Especial	Projetos	Atividades	T o t a l
18	GESTÃO AMBIENTAL	0,00	0,00	10.000,00	10.000,00
20	AGRICULTURA	0,00	5.000,00	30.000,00	35.000,00
20	122 Administração Geral	0,00	0,00	30.000,00	30.000,00
20	122 0200 GESTÃO DA AGRICULTURA	0,00	0,00	30.000,00	30.000,00
20.122.0200.2111.0000	MANUTENÇÃO DAS ATIVIDADES ADMINISTRATIVAS	0,00	0,00	30.000,00	30.000,00
20	606 Extensão Rural	0,00	5.000,00	0,00	5.000,00
20	606 0200 GESTÃO DA AGRICULTURA	0,00	5.000,00	0,00	5.000,00
20.606.0200.1058.0000	AQUISIÇÃO DE EQUIPAMENTOS DIVERSOS PARA MANUTENÇÃO DA SECRETARIA DE AGRICULTURA E MEIO AMBIENTE	0,00	5.000,00	0,00	5.000,00
23	COMÉRCIO E SERVIÇOS	0,00	20.000,00	0,00	20.000,00
23	691 Promoção Comercial	0,00	20.000,00	0,00	20.000,00
23	691 0215 FEIRAS MERCADOS E MATADOUROS	0,00	20.000,00	0,00	20.000,00
23.691.0215.1054.0000	CONSTRUÇÃO E REFORMAS DE MERCADOS E MATADOUROS	0,00	20.000,00	0,00	20.000,00
25	ENERGIA	0,00	14.000,00	65.000,00	79.000,00
25	752 Energia Elétrica	0,00	14.000,00	65.000,00	79.000,00
25	752 0250 GESTÃO E AMPLIAÇÃO DA REDE DE ENERGIA MUNICIPAL	0,00	14.000,00	0,00	14.000,00
25.752.0250.1055.0000	EXECUÇÃO DE PROJETOS ESPECIALIZADOS DE ELETRIFICAÇÃO	0,00	14.000,00	0,00	14.000,00
25	752 0298 GESTÃO DO NÚCLEO INTERMUNICIPAL DE ILUMINAÇÃO PÚBLICA - NIIP	0,00	0,00	65.000,00	65.000,00
25.752.0298.2227.0000	MANUTENÇÃO DAS ATIVIDADES DO NUCLEO INTERMUNICIPAL DE ILUMINAÇÃO PUBLICA - NIIP	0,00	0,00	65.000,00	65.000,00
26	TRANSPORTE	0,00	60.000,00	44.000,00	104.000,00
26	606 Extensão Rural	0,00	0,00	4.000,00	4.000,00
26	606 0200 GESTÃO DA AGRICULTURA	0,00	0,00	4.000,00	4.000,00
26.606.0200.2113.0000	APOIO A AGRICULTURA FAMILIAR	0,00	0,00	4.000,00	4.000,00
26	782 Transporte Rodoviário	0,00	60.000,00	40.000,00	100.000,00
26	782 0021 ADMINISTRAÇÃO GERAL	0,00	10.000,00	40.000,00	50.000,00
26.782.0021.1037.0000	AQUISIÇÃO DE EQUIPAMENTOS, MÓVEIS E UTENSÍLIOS DIVERSOS	0,00	10.000,00	0,00	10.000,00
26.782.0021.2108.0000	MANUTENÇÃO DAS ATIVIDADES IMPLANTAÇÃO E MUNICIPALIZAÇÃO DO TRÂNSITO	0,00	0,00	40.000,00	40.000,00
26	782 0151 CONSERVAÇÃO DE VIAS URBANAS	0,00	50.000,00	0,00	50.000,00
26.782.0151.1056.0000	MELHORAMENTO DAS ESTRADAS VICINAIS	0,00	50.000,00	0,00	50.000,00
27	DESPORTO E LAZER	0,00	55.000,00	138.000,00	193.000,00

PREF. MUNIC. DE BARRA DE GUABIRABA

RUA MIGUEL TEIXEIRA, S/N - CNPJ:10120962/0001-38

Orçamento Programa - Exercício de 2019

Anexo 07

Page 12

Lei: , Data:

**PROGRAMA DE TRABALHO DO GOVERNO
DEMONSTRATIVO DE FUNÇÕES, SUBFUNÇÕES E PROGRAMAS
POR PROJETOS, ATIVIDADES E OPERAÇÕES ESPECIAIS**

(Inc.II, § 2º, Art.2º)

Código	Especificação	Operação Especial	Projetos	Atividades	Total
27	DESPORTO E LAZER	0,00	55.000,00	138.000,00	193.000,00
27	812 Desporto Comunitário	0,00	5.000,00	113.000,00	118.000,00
27	812 0021 ADMINISTRAÇÃO GERAL	0,00	0,00	58.000,00	58.000,00
27.812.0021.2053.0000	MANUTENÇÃO DAS ATIVIDADES ADMINISTRATIVAS	0,00	0,00	58.000,00	58.000,00
27	812 0181 GESTÃO DE EVENTOS CULTURAIS E FESTIVIDADES	0,00	5.000,00	0,00	5.000,00
27.812.0181.1019.0000	AQUISIÇÃO DE EQUIPAMENTOS DIVERSOS	0,00	5.000,00	0,00	5.000,00
27	812 0270 GESTÃO DO DESPORTO E LAZER NO MUNICÍPIO	0,00	0,00	55.000,00	55.000,00
27.812.0270.2054.0000	PREMIAÇÃO POR COMPETIÇÃO, INCENT. A PRÁTICA DE ESPORTES	0,00	0,00	20.000,00	20.000,00
27.812.0270.2055.0000	PROMOÇÃO DO DESPORTO AMADOR	0,00	0,00	20.000,00	20.000,00
27.812.0270.2173.0000	REALIZAÇÃO DE JOGOS E CAMPEONATOS ESPORTIVOS	0,00	0,00	15.000,00	15.000,00
27	813 Lazer	0,00	50.000,00	25.000,00	75.000,00
27	813 0150 GESTÃO, CONSTRUÇÃO E AMPLIAÇÃO DA INFRAESTRUTURA MUNICIPAL	0,00	50.000,00	0,00	50.000,00
27.813.0150.1065.0000	CONSTRUÇÃO, REFORMA DE PRAÇAS, PARQUES E JARDINS	0,00	50.000,00	0,00	50.000,00
27	813 0270 GESTÃO DO DESPORTO E LAZER NO MUNICÍPIO	0,00	0,00	25.000,00	25.000,00
27.813.0270.2171.0000	MANUTENÇÃO DAS ATIVIDADES VINCULADAS AO ESPORTE E LAZER	0,00	0,00	25.000,00	25.000,00
28	ENCARGOS ESPECIAIS	0,00	0,00	1.322.000,00	1.322.000,00
28	122 Administração Geral	0,00	0,00	32.000,00	32.000,00
28	122 0000 ENCARGOS ESPECIAIS	0,00	0,00	32.000,00	32.000,00
28.122.0000.2022.0000	PRECATÓRIOS E DECISÕES JUDICIAIS	0,00	0,00	32.000,00	32.000,00
28	843 Serviço da Dívida Interna	0,00	0,00	220.000,00	220.000,00
28	843 0021 ADMINISTRAÇÃO GERAL	0,00	0,00	220.000,00	220.000,00
28.843.0021.2126.0000	AMORTIZAÇÃO DE DÍVIDAS COM O RPPS	0,00	0,00	220.000,00	220.000,00
28	846 Outros Encargos Especiais	0,00	0,00	1.070.000,00	1.070.000,00
28	846 0000 ENCARGOS ESPECIAIS	0,00	0,00	2.000,00	2.000,00
28.846.0000.2128.0000	INDENIZAÇÕES E RESTITUIÇÕES	0,00	0,00	2.000,00	2.000,00
28	846 0021 ADMINISTRAÇÃO GERAL	0,00	0,00	775.000,00	775.000,00
28.846.0021.2029.0000	AMORTIZAÇÃO DE DÍVIDAS CONTRATADAS PREVIDENCIÁRIAS	0,00	0,00	175.000,00	175.000,00
28.846.0021.2142.0000	COBERTURA DE DÉFICIT TÉCNICO DO REG.PRÓPRIO DE PREVIDÊNCIA - APORTE FINANCEIRO	0,00	0,00	600.000,00	600.000,00
28	846 0091 REGIME GERAL DE PREVIDÊNCIA SOCIAL - RGPS	0,00	0,00	165.000,00	165.000,00
28.846.0091.2020.0000	CONTRIBUIÇÃO PARA O RGPS	0,00	0,00	160.000,00	160.000,00
28.846.0091.2086.0000	CONTRIBUIÇÃO PARA O RGPS	0,00	0,00	5.000,00	5.000,00
28	846 0092 PREVIDÊNCIA SOCIAL DO SERVIDOR PÚBLICO - RPPS	0,00	0,00	128.000,00	128.000,00
28.846.0092.2021.0000	CONTRIBUIÇÃO PARA O RPPS	0,00	0,00	118.000,00	118.000,00
28.846.0092.2087.0000	CONTRIBUIÇÃO PARA O RPPS	0,00	0,00	10.000,00	10.000,00
99	RESERVA DE CONTINGÊNCIA	864.000,00	0,00	0,00	864.000,00

PREF. MUNIC. DE BARRA DE GUABIRABA

RUA MIGUEL TEIXEIRA, S/N - CNPJ:10120962/0001-38

Orçamento Programa - Exercício de 2019

Anexo 07

Page 13

Lei: , Data:

**PROGRAMA DE TRABALHO DO GOVERNO
DEMONSTRATIVO DE FUNÇÕES, SUBFUNÇÕES E PROGRAMAS
POR PROJETOS, ATIVIDADES E OPERAÇÕES ESPECIAIS**
(Inc.II, § 2º, Art.2º)

Código	Especificação	Operação Especial	Projetos	Atividades	Total
99	RESERVA DE CONTINGÊNCIA	864.000,00	0,00	0,00	864.000,00
99 999	Reserva de Contingência	864.000,00	0,00	0,00	864.000,00
99 999 0999	RESERVA DE CONTIGÊNCIA	864.000,00	0,00	0,00	864.000,00
99.999.0999.0099.0000	RESERVA DE CONTIGÊNCIA	5.000,00	0,00	0,00	5.000,00
99.999.0999.0999.0000	RESERVA DE CONTIGÊNCIA	859.000,00	0,00	0,00	859.000,00
TOTAL		864.000,00	3.232.000,00	33.872.000,00	37.968.000,00

PREF. MUNIC. DE BARRA DE GUABIRABA

RUA MIGUEL TEIXEIRA, S/N - CNPJ:10120962/0001-38

Orçamento Programa - Exercício de 2019

Anexo 08

Page 1

Lei: , Data:

**DESPESA POR FUNÇÃO, SUBFUNÇÃO E PROGRAMAS
CONFORME O VÍNCULO COM OS RECURSOS**

(Inc.II, § 2º, Art.2º)

Código	Especificação	Ordinário	Vinculado	Adm. Indireta	Total
01	LEGISLATIVA	1.370.000,00			1.370.000,00
01 031	Ação Legislativa	1.304.000,00			1.304.000,00
01 031 0010	PROCESSO ADMINISTRATIVO E LEGISLATIVO	1.304.000,00			1.304.000,00
01 124	Controle Interno	66.000,00			66.000,00
01 124 0010	PROCESSO ADMINISTRATIVO E LEGISLATIVO	66.000,00			66.000,00
04	ADMINISTRAÇÃO	3.213.000,00			3.213.000,00
04 122	Administração Geral	3.107.000,00			3.107.000,00
04 122 0000	ENCARGOS ESPECIAIS	165.000,00			165.000,00
04 122 0007	CAPACITAÇÃO DE RECURSOS HUMANOS	20.000,00			20.000,00
04 122 0021	ADMINISTRAÇÃO GERAL	2.733.000,00			2.733.000,00
04 122 0056	GESTÃO FINANCEIRA	76.000,00			76.000,00
04 122 0061	PROGRAMA EMERGENCIAL DE DEFESA CÍVIL	50.000,00			50.000,00
04 122 0062	GESTÃO ADMINISTRATIVA DO CONSÓRCIO	33.000,00			33.000,00
04 122 0150	GESTÃO, CONSTRUÇÃO E AMPLIAÇÃO DA INFRAESTRUTURA MUNICIPAL	30.000,00			30.000,00
04 124	Controle Interno	98.000,00			98.000,00
04 124 0060	OPERAÇÕES DO CONTROLE INTERNO	98.000,00			98.000,00
04 126	Tecnologia da Informação	8.000,00			8.000,00
04 126 0021	ADMINISTRAÇÃO GERAL	8.000,00			8.000,00
06	SEGURANÇA PÚBLICA	171.000,00			171.000,00
06 182	Defesa Civil	171.000,00			171.000,00
06 182 0021	ADMINISTRAÇÃO GERAL	171.000,00			171.000,00
08	ASSISTÊNCIA SOCIAL	2.916.000,00			2.916.000,00
08 122	Administração Geral	45.000,00			45.000,00
08 122 0080	ASSISTÊNCIA SOCIAL GERAL	45.000,00			45.000,00
08 241	Assistência ao Idoso	50.000,00			50.000,00
08 241 0081	PROMOÇÃO DOS DIREITOS DOS IDOSOS	50.000,00			50.000,00
08 242	Assistência ao Portador de Deficiência	25.000,00			25.000,00
08 242 0081	PROMOÇÃO DOS DIREITOS DOS IDOSOS	25.000,00			25.000,00
08 243	Assistência à Criança e ao Adolescente	270.000,00			270.000,00
08 243 0004	APOIO À CONSELHOS MUNICIPAIS	80.000,00			80.000,00
08 243 0007	CAPACITAÇÃO DE RECURSOS HUMANOS	15.000,00			15.000,00
08 243 0080	ASSISTÊNCIA SOCIAL GERAL	10.000,00			10.000,00
08 243 0083	PROMOÇÃO DOS DIREITOS DA CRIANÇA E DO ADOLESCENTE	165.000,00			165.000,00
08 244	Assistência Comunitária	2.526.000,00			2.526.000,00
08 244 0004	APOIO À CONSELHOS MUNICIPAIS	20.000,00			20.000,00
08 244 0007	CAPACITAÇÃO DE RECURSOS HUMANOS	20.000,00			20.000,00
08 244 0080	ASSISTÊNCIA SOCIAL GERAL	2.411.000,00			2.411.000,00
08 244 0083	PROMOÇÃO DOS DIREITOS DA CRIANÇA E DO ADOLESCENTE	50.000,00			50.000,00
08 244 0091	REGIME GERAL DE PREVIDÊNCIA SOCIAL - RGPS	10.000,00			10.000,00
08 244 0092	PREVIDÊNCIA SOCIAL DO SERVIDOR PÚBLICO - RPPS	15.000,00			15.000,00
09	PREVIDÊNCIA SOCIAL	222.000,00	4.135.000,00		4.357.000,00
09 271	Previdência Básica	202.000,00			202.000,00
09 271 0010	PROCESSO ADMINISTRATIVO E LEGISLATIVO	202.000,00			202.000,00
09 272	Previdência do Regime Estatutário	20.000,00	4.135.000,00		4.155.000,00
09 272 0092	PREVIDÊNCIA SOCIAL DO SERVIDOR PÚBLICO -	20.000,00	4.135.000,00		4.155.000,00

PREF. MUNIC. DE BARRA DE GUABIRABA

RUA MIGUEL TEIXEIRA, S/N - CNPJ:10120962/0001-38

Orçamento Programa - Exercício de 2019

Anexo 08

Page 2

Lei: , Data:

**DESPESA POR FUNÇÃO, SUBFUNÇÃO E PROGRAMAS
CONFORME O VÍNCULO COM OS RECURSOS**

(Inc.II, § 2º, Art.2º)

Código	Especificação	Ordinário	Vinculado	Adm. Indireta	Total
RPPS					
10	SAÚDE	2.324.000,00	4.775.000,00		7.099.000,00
10 122	Administração Geral	1.971.000,00	350.000,00		2.321.000,00
10 122 0004	APOIO À CONSELHOS MUNICIPAIS	15.000,00			15.000,00
10 122 0021	ADMINISTRAÇÃO GERAL	1.856.000,00	300.000,00		2.156.000,00
10 122 0100	PROMOÇÃO DE ASSISTÊNCIA À SAÚDE		50.000,00		50.000,00
10 122 0300	GESTÃO DOS SERVIÇOS DE SAÚDE DOS ENTES CONSORCIADOS	100.000,00			100.000,00
10 301	Atenção Básica	282.000,00	2.575.000,00		2.857.000,00
10 301 0021	ADMINISTRAÇÃO GERAL	5.000,00	5.000,00		10.000,00
10 301 0101	ASSISTÊNCIA À ATENÇÃO BÁSICA	277.000,00	2.570.000,00		2.847.000,00
10 302	Assistência Hospitalar e Ambulatorial	36.000,00	1.615.000,00		1.651.000,00
10 302 0102	ATENDIMENTO AMBULATORIAL, EMERGÊNCIAL E HOSPITALAR	36.000,00	1.615.000,00		1.651.000,00
10 303	Suporte Profilático e Terapêutico	2.000,00	35.000,00		37.000,00
10 303 0103	ASSISTÊNCIA AO SUPORTE PROFILÁTICO E TERAPEUTICO	2.000,00	35.000,00		37.000,00
10 304	Vigilância Sanitária	10.000,00	65.000,00		75.000,00
10 304 0104	VIGILÂNCIA EM SAÚDE	10.000,00	65.000,00		75.000,00
10 305	Vigilância Epidemiológica	22.000,00	105.000,00		127.000,00
10 305 0104	VIGILÂNCIA EM SAÚDE	22.000,00	105.000,00		127.000,00
10 306	Alimentação e Nutrição	1.000,00	10.000,00		11.000,00
10 306 0106	DESENVOLVIMENTO ECONÔMICO E SOCIAL	1.000,00	10.000,00		11.000,00
10 846	Outros Encargos Especiais		20.000,00		20.000,00
10 846 0091	REGIME GERAL DE PREVIDÊNCIA SOCIAL - RGPS		10.000,00		10.000,00
10 846 0092	PREVIDÊNCIA SOCIAL DO SERVIDOR PÚBLICO - RPPS		10.000,00		10.000,00
12	EDUCAÇÃO	210.000,00	13.218.000,00		13.428.000,00
12 122	Administração Geral		80.000,00		80.000,00
12 122 0021	ADMINISTRAÇÃO GERAL		80.000,00		80.000,00
12 126	Tecnologia da Informação		10.000,00		10.000,00
12 126 0190	GESTÃO EM CIÊNCIA E TECNOLOGIA		10.000,00		10.000,00
12 306	Alimentação e Nutrição		747.000,00		747.000,00
12 306 0121	MERENDA ESCOLAR		747.000,00		747.000,00
12 361	Ensino Fundamental	160.000,00	11.640.000,00		11.800.000,00
12 361 0007	CAPACITAÇÃO DE RECURSOS HUMANOS		6.000,00		6.000,00
12 361 0021	ADMINISTRAÇÃO GERAL		110.000,00		110.000,00
12 361 0091	REGIME GERAL DE PREVIDÊNCIA SOCIAL - RGPS		22.000,00		22.000,00
12 361 0092	PREVIDÊNCIA SOCIAL DO SERVIDOR PÚBLICO - RPPS		910.000,00		910.000,00
12 361 0120	GESTÃO EDUCACIONAL - ENSINO FUNDAMENTAL E INFANTIL	160.000,00	10.482.000,00		10.642.000,00
12 361 0122	TRANSPORTE ESCOLAR		70.000,00		70.000,00
12 361 0280	DESAPROPRIAÇÃO		40.000,00		40.000,00
12 365	Educação Infantil	50.000,00	576.000,00		626.000,00
12 365 0091	REGIME GERAL DE PREVIDÊNCIA SOCIAL - RGPS		5.000,00		5.000,00
12 365 0092	PREVIDÊNCIA SOCIAL DO SERVIDOR PÚBLICO - RPPS		10.000,00		10.000,00
12 365 0120	GESTÃO EDUCACIONAL - ENSINO FUNDAMENTAL E INFANTIL	50.000,00	561.000,00		611.000,00
12 366	Educação de Jovens e Adultos		113.000,00		113.000,00
12 366 0123	GESTÃO DO ENSINO PROFISSIONALIZANTE		32.000,00		32.000,00

PREF. MUNIC. DE BARRA DE GUABIRABA

RUA MIGUEL TEIXEIRA, S/N - CNPJ:10120962/0001-38

Orçamento Programa - Exercício de 2019

Anexo 08

Page 3

Lei: , Data:

**DESPESA POR FUNÇÃO, SUBFUNÇÃO E PROGRAMAS
CONFORME O VÍNCULO COM OS RECURSOS**

(Inc.II, § 2º, Art.2º)

Código	Especificação	Ordinário	Vinculado	Adm. Indireta	Total
12 366 0126	ALFABETIZAÇÃO DE ADULTOS		81.000,00		81.000,00
12 367	Educação Especial		52.000,00		52.000,00
12 367 0127	GESTÃO DO ENSINO ESPECIAL		52.000,00		52.000,00
13	CULTURA	576.000,00	30.000,00		606.000,00
13 392	Difusão Cultural	576.000,00	30.000,00		606.000,00
13 392 0021	ADMINISTRAÇÃO GERAL	26.000,00			26.000,00
13 392 0181	GESTÃO DE EVENTOS CULTURAIS E FESTIVIDADES	450.000,00	30.000,00		480.000,00
13 392 0270	GESTÃO DO DESPORTO E LAZER NO MUNICÍPIO	100.000,00			100.000,00
15	URBANISMO	1.818.000,00			1.818.000,00
15 451	Infra-Estrutura Urbana	265.000,00			265.000,00
15 451 0150	GESTÃO, CONSTRUÇÃO E AMPLIAÇÃO DA INFRAESTRUTURA MUNICIPAL	60.000,00			60.000,00
15 451 0151	CONSERVAÇÃO DE VIAS URBANAS	130.000,00			130.000,00
15 451 0250	GESTÃO E AMPLIAÇÃO DA REDE DE ENERGIA MUNICIPAL	65.000,00			65.000,00
15 451 0280	DESAPROPRIAÇÃO	10.000,00			10.000,00
15 452	Serviços Urbanos	1.553.000,00			1.553.000,00
15 452 0150	GESTÃO, CONSTRUÇÃO E AMPLIAÇÃO DA INFRAESTRUTURA MUNICIPAL	60.000,00			60.000,00
15 452 0202	TRATAMENTO DO LIXO	1.493.000,00			1.493.000,00
16	HABITAÇÃO	100.000,00			100.000,00
16 482	Habitação Urbana	100.000,00			100.000,00
16 482 0160	POLÍTICAS HABITACIONAIS À POPULAÇÃO CARENTE	100.000,00			100.000,00
17	SANEAMENTO	263.000,00			263.000,00
17 512	Saneamento Básico Urbano	263.000,00			263.000,00
17 512 0170	GESTÃO DO SANEAMENTO	98.000,00			98.000,00
17 512 0302	PROGRAMA CONSORCIAL MEIO AMBIENTE	165.000,00			165.000,00
18	GESTÃO AMBIENTAL	10.000,00			10.000,00
18 541	Preservação e Conservação Ambiental	10.000,00			10.000,00
18 541 0028	GESTÃO AMBIENTAL	10.000,00			10.000,00
20	AGRICULTURA	35.000,00			35.000,00
20 122	Administração Geral	30.000,00			30.000,00
20 122 0200	GESTÃO DA AGRICULTURA	30.000,00			30.000,00
20 606	Extensão Rural	5.000,00			5.000,00
20 606 0200	GESTÃO DA AGRICULTURA	5.000,00			5.000,00
23	COMÉRCIO E SERVIÇOS	20.000,00			20.000,00
23 691	Promoção Comercial	20.000,00			20.000,00
23 691 0215	FEIRAS MERCADOS E MATADOUROS	20.000,00			20.000,00
25	ENERGIA	79.000,00			79.000,00
25 752	Energia Elétrica	79.000,00			79.000,00
25 752 0250	GESTÃO E AMPLIAÇÃO DA REDE DE ENERGIA MUNICIPAL	14.000,00			14.000,00
25 752 0298	GESTÃO DO NÚCLEO INTERMUNICIPAL DE ILUMINAÇÃO PÚBLICA - NIIP	65.000,00			65.000,00

PREF. MUNIC. DE BARRA DE GUABIRABA

RUA MIGUEL TEIXEIRA, S/N - CNPJ:10120962/0001-38

Orçamento Programa - Exercício de 2019

Anexo 08

Page 4

Lei: , Data:

**DESPESA POR FUNÇÃO, SUBFUNÇÃO E PROGRAMAS
CONFORME O VÍNCULO COM OS RECURSOS**

(Inc.II, § 2º, Art.2º)

Código	Especificação	Ordinário	Vinculado	Adm. Indireta	Total
26	TRANSPORTE	104.000,00			104.000,00
26 606	Extensão Rural	4.000,00			4.000,00
26 606 0200	GESTÃO DA AGRICULTURA	4.000,00			4.000,00
26 782	Transporte Rodoviário	100.000,00			100.000,00
26 782 0021	ADMINISTRAÇÃO GERAL	50.000,00			50.000,00
26 782 0151	CONSERVAÇÃO DE VIAS URBANAS	50.000,00			50.000,00
27	DESPORTO E LAZER	193.000,00			193.000,00
27 812	Desporto Comunitário	118.000,00			118.000,00
27 812 0021	ADMINISTRAÇÃO GERAL	58.000,00			58.000,00
27 812 0181	GESTÃO DE EVENTOS CULTURAIS E FESTIVIDADES	5.000,00			5.000,00
27 812 0270	GESTÃO DO DESPORTO E LAZER NO MUNICÍPIO	55.000,00			55.000,00
27 813	Lazer	75.000,00			75.000,00
27 813 0150	GESTÃO, CONSTRUÇÃO E AMPLIAÇÃO DA INFRAESTRUTURA MUNICIPAL	50.000,00			50.000,00
27 813 0270	GESTÃO DO DESPORTO E LAZER NO MUNICÍPIO	25.000,00			25.000,00
28	ENCARGOS ESPECIAIS	1.322.000,00			1.322.000,00
28 122	Administração Geral	32.000,00			32.000,00
28 122 0000	ENCARGOS ESPECIAIS	32.000,00			32.000,00
28 843	Serviço da Dívida Interna	220.000,00			220.000,00
28 843 0021	ADMINISTRAÇÃO GERAL	220.000,00			220.000,00
28 846	Outros Encargos Especiais	1.070.000,00			1.070.000,00
28 846 0000	ENCARGOS ESPECIAIS	2.000,00			2.000,00
28 846 0021	ADMINISTRAÇÃO GERAL	775.000,00			775.000,00
28 846 0091	REGIME GERAL DE PREVIDÊNCIA SOCIAL - RGPS	165.000,00			165.000,00
28 846 0092	PREVIDÊNCIA SOCIAL DO SERVIDOR PÚBLICO - RPPS	128.000,00			128.000,00
99	RESERVA DE CONTINGÊNCIA	759.000,00	105.000,00		864.000,00
99 999	Reserva de Contingência	759.000,00	105.000,00		864.000,00
99 999 0999	RESERVA DE CONTINGÊNCIA	759.000,00	105.000,00		864.000,00
TOTAL		15.705.000,00	22.263.000,00	0,00	37.968.000,00

PREF. MUNIC. DE BARRA DE GUABIRABA

RUA MIGUEL TEIXEIRA, S/N - CNPJ:10120962/0001-38

Orçamento Programa - Exercício de 2019

Anexo 09

Page 1

DEMONSTRATIVO DAS DESPESAS POR ORGÃO E FUNÇÕES DE GOVERNO

(Inc.II, § 2º, Art.2º)

Lei: , Data:

ORGÃO	01 01	CÂMARA MUNICIPAL	Valor
Função	01	LEGISLATIVA	1.370.000,00
Função	09	PREVIDÊNCIA SOCIAL	202.000,00
ORGÃO	02 02	GABINETE DO PREFEITO	Valor
Função	04	ADMINISTRAÇÃO	634.000,00
Função	99	RESERVA DE CONTINGÊNCIA	759.000,00
ORGÃO	02 03	SECRETARIA DE ADMINISTRAÇÃO	Valor
Função	04	ADMINISTRAÇÃO	2.117.000,00
Função	06	SEGURANÇA PÚBLICA	171.000,00
Função	28	ENCARGOS ESPECIAIS	910.000,00
ORGÃO	02 04	SECRETARIA DE FINANÇAS	Valor
Função	04	ADMINISTRAÇÃO	399.000,00
Função	28	ENCARGOS ESPECIAIS	397.000,00
ORGÃO	02 05	SECRETARIA DE EDUCAÇÃO	Valor
Função	12	EDUCAÇÃO	3.418.000,00
ORGÃO	02 06	SECRETARIA DE ESPORTES E LAZER	Valor
Função	13	CULTURA	40.000,00
Função	27	DESPORTO E LAZER	143.000,00
ORGÃO	02 07	SECRETARIA DE SAÚDE	Valor
Função	10	SAÚDE	57.000,00
ORGÃO	02 08	SECRETARIA DE ASSISTÊNCIA SOCIAL	Valor
Função	08	ASSISTÊNCIA SOCIAL	327.000,00
Função	28	ENCARGOS ESPECIAIS	15.000,00
ORGÃO	02 09	SECRETARIA DE TRANSPORTE	Valor
Função	26	TRANSPORTE	50.000,00
ORGÃO	02 10	SECRETARIA DE OBRAS E SERVIÇOS PÚBLICOS	Valor
Função	04	ADMINISTRAÇÃO	30.000,00
Função	08	ASSISTÊNCIA SOCIAL	20.000,00
Função	10	SAÚDE	50.000,00
Função	12	EDUCAÇÃO	110.000,00
Função	13	CULTURA	80.000,00
Função	15	URBANISMO	1.818.000,00

PREF. MUNIC. DE BARRA DE GUABIRABA

RUA MIGUEL TEIXEIRA, S/N - CNPJ:10120962/0001-38

Orçamento Programa - Exercício de 2019

Anexo 09

Page 2

DEMONSTRATIVO DAS DESPESAS POR ORGÃO E FUNÇÕES DE GOVERNO

(Inc.II, § 2º, Art.2º)

Lei: , Data:

ORGÃO			Valor
02 10		SECRETARIA DE OBRAS E SERVIÇOS PÚBLICOS	
Função	16	HABITAÇÃO	100.000,00
Função	17	SANEAMENTO	98.000,00
Função	18	GESTÃO AMBIENTAL	10.000,00
Função	23	COMÉRCIO E SERVIÇOS	20.000,00
Função	25	ENERGIA	14.000,00
Função	26	TRANSPORTE	50.000,00
Função	27	DESPORTO E LAZER	50.000,00
02 11		SECRETARIA DE AGRICULTURA	
Função	20	AGRICULTURA	35.000,00
Função	26	TRANSPORTE	4.000,00
02 12		SECRETARIA DE TURISMO	
Função	13	CULTURA	486.000,00
02 13		INSTITUTO DE PREVIDÊNCIA PRÓPRIA DOS SERVIDORES MUNICIPAIS	
Função	09	PREVIDÊNCIA SOCIAL	4.155.000,00
Função	99	RESERVA DE CONTINGÊNCIA	105.000,00
02 14		ENTIDADE SUPERVISIONADA - FMS	
Função	10	SAÚDE	6.992.000,00
02 15		ENTIDADE SUPERVISIONADA - FMAS	
Função	08	ASSISTÊNCIA SOCIAL	2.569.000,00
02 16		FUNDEB	
Função	12	EDUCAÇÃO	9.900.000,00
02 17		CONSÓRCIO PÚBLICO DOS MUNICÍPIOS DA MATA SUL	
Função	04	ADMINISTRAÇÃO	33.000,00
Função	17	SANEAMENTO	165.000,00
Função	25	ENERGIA	65.000,00
TOTAL GERAL			37.968.000,00

RESUMO DO TOTAL ORÇADO POR ORGÃO

01 01	CÂMARA MUNICIPAL	1.572.000,00
02 02	GABINETE DO PREFEITO	1.393.000,00

PREF. MUNIC. DE BARRA DE GUABIRABA

RUA MIGUEL TEIXEIRA, S/N - CNPJ:10120962/0001-38

Orçamento Programa - Exercício de 2019

Anexo 09

Page 3

DEMONSTRATIVO DAS DESPESAS POR ORGÃO E FUNÇÕES DE GOVERNO

(Inc. II, § 2º, Art. 2º)

Lei: , Data:

02 03	SECRETARIA DE ADMINISTRAÇÃO	3.198.000,00
02 04	SECRETARIA DE FINANÇAS	796.000,00
02 05	SECRETARIA DE EDUCAÇÃO	3.418.000,00
02 06	SECRETARIA DE ESPORTES E LAZER	183.000,00
02 07	SECRETARIA DE SAÚDE	57.000,00
02 08	SECRETARIA DE ASSISTÊNCIA SOCIAL	342.000,00
02 09	SECRETARIA DE TRANSPORTE	50.000,00
02 10	SECRETARIA DE OBRAS E SERVIÇOS PÚBLICOS	2.450.000,00
02 11	SECRETARIA DE AGRICULTURA	39.000,00
02 12	SECRETARIA DE TURISMO	486.000,00
02 13	INSTITUTO DE PREVIDÊNCIA PRÓPRIA DOS SERVIDORES MUNICIPAIS	26.000,00
02 14	ENTIDADE SUPERVISIONADA - FMS	6.992.000,00
02 15	ENTIDADE SUPERVISIONADA - FMAS	2.569.000,00
02 16	FUNDEB	9.900.000,00
02 17	CONSÓRCIO PÚBLICO DOS MUNICIPIOS DA MATA SUL	263.000,00
TOTAL		37.968.000,00

RESUMO DO TOTAL ORÇADO POR FUNÇÃO

01	LEGISLATIVA	1.370.000,00
04	ADMINISTRAÇÃO	3.213.000,00
06	SEGURANÇA PÚBLICA	171.000,00
08	ASSISTÊNCIA SOCIAL	2.916.000,00
09	PREVIDÊNCIA SOCIAL	4.357.000,00
10	SAÚDE	7.099.000,00
12	EDUCAÇÃO	13.428.000,00
13	CULTURA	606.000,00
15	URBANISMO	1.818.000,00
16	HABITAÇÃO	100.000,00
17	SANEAMENTO	263.000,00
18	GESTÃO AMBIENTAL	10.000,00
20	AGRICULTURA	35.000,00
23	COMÉRCIO E SERVIÇOS	20.000,00
25	ENERGIA	79.000,00
26	TRANSPORTE	104.000,00
27	DESPORTO E LAZER	193.000,00
28	ENCARGOS ESPECIAIS	1.322.000,00
99	RESERVA DE CONTINGÊNCIA	864.000,00

PREF. MUNIC. DE BARRA DE GUABIRABA

RUA MIGUEL TEIXEIRA, S/N - CNPJ:10120962/0001-38

Orçamento Programa - Exercício de 2019

Anexo 09

Page 4

DEMONSTRATIVO DAS DESPESAS POR ORGÃO E FUNÇÕES DE GOVERNO

(Inc. II, § 2º, Art. 2º)

Lei: , Data:

TOTAL

37.968.000,00

PREF. MUNIC. DE BARRA DE GUABIRABA

RUA MIGUEL TEIXEIRA, S/N - CNPJ:10120962/0001-38

Orçamento Programa - Exercício de 2019

Page 1

QUADRO AUXILIAR DE DETALHAMENTO DA DESPESA

Lei: , Data:

PODER	01	PODER LEGISLATIVO					
ORGÃO	01	CÂMARA MUNICIPAL					
UNIDADE	01	CÂMARA MUNICIPAL					
Aplicacao Programada	Proj/Ativ	Finalidade	Categoria	Detalhada	TotalGrupo	Total Categ.	Total Func.
		F.R. - C.A.					
AQUISIÇÃO DE VEÍCULO UTILITÁRIOS	01.031.0010.1001.0000						10.000,00
4 DESPESAS DE CAPIT						10.000,00	
4 INVESTIMENTOS					10.000,00		
EQUIPAMENTOS E MATERIAL PERMANENTE			4.4.90.52.00	10.000,00			
AQUISIÇÃO DE MÓVEIS, COMPUT. E EQUIP. DIVERSOS	01.031.0010.1002.0000						10.000,00
4 DESPESAS DE CAPIT						10.000,00	
4 INVESTIMENTOS					10.000,00		
EQUIPAMENTOS E MATERIAL PERMANENTE			4.4.90.52.00	10.000,00			
EXEC. DE OBRAS REF. MELHORAMENTO E AMPL. DO PRÉDIO DA CÂMARA	01.031.0010.1003.0000						25.000,00
4 DESPESAS DE CAPIT						25.000,00	
4 INVESTIMENTOS					25.000,00		
OBRAS E INSTALAÇÕES			4.4.90.51.00	25.000,00			
MANUT. DOS SERV. ADMINIST. DA CÂMARA E CAPACIT. CONGRE	01.031.0010.2001.0000						391.000,00
3 DESPESAS CORREN						391.000,00	
1 PESSOAL E ENCARGOS SOCIAIS					5.000,00		
OUTRAS DESPESAS VARIÁVEIS - PESSOAL CIVIL			3.1.90.16.00	5.000,00			
3 OUTRAS DESPESAS CORRENTES					386.000,00		
Outros Benefícios Assistenciais do servidor e do militar			3.3.90.08.00	12.000,00			
DIÁRIAS - CIVIL			3.3.90.14.00	52.000,00			
MATERIAL DE CONSUMO			3.3.90.30.00	23.000,00			
PASSAGENS E DESPESAS COM LOCOMOÇÃO			3.3.90.33.00	4.000,00			
SERVIÇOS DE CONSULTORIA			3.3.90.35.00	100.000,00			
OUTROS SERVIÇOS DE TERCEIROS - PESSOA FÍSICA			3.3.90.36.00	100.000,00			
OUTROS SERVIÇOS DE TERCEIROS - PESSOA JURÍDICA			3.3.90.39.00	80.000,00			
DESPESAS DE EXERCÍCIOS ANTERIORES			3.3.90.92.00	5.000,00			
INDENIZAÇÕES E RESTITUIÇÕES			3.3.90.93.00	10.000,00			
MANUTENÇÃO DOS SERVIDORES COMISSIONADOS	01.031.0010.2002.0000						120.000,00
3 DESPESAS CORREN						120.000,00	
1 PESSOAL E ENCARGOS SOCIAIS					120.000,00		
VENCIMENTOS E VANTAGENS FIXAS - PESSOAL CIVIL			3.1.90.11.00	120.000,00			
SUBSÍDIOS DOS VEREADORES	01.031.0010.2003.0000						630.000,00
3 DESPESAS CORREN						630.000,00	
1 PESSOAL E ENCARGOS SOCIAIS					630.000,00		
VENCIMENTOS E VANTAGENS FIXAS - PESSOAL CIVIL			3.1.90.11.00	630.000,00			
CONCESSÃO DE REPRESENTAÇÃO AO PRESIDENTE	01.031.0010.2004.0000						70.000,00
3 DESPESAS CORREN						70.000,00	
3 OUTRAS DESPESAS CORRENTES					70.000,00		
INDENIZAÇÕES E RESTITUIÇÕES			3.3.90.93.00	70.000,00			
DIVULGAÇÃO DE ATOS DO PODER LEGISLATIVO E EVENTOS, SOLENID.	01.031.0010.2005.0000						15.000,00
3 DESPESAS CORREN						15.000,00	
3 OUTRAS DESPESAS CORRENTES					15.000,00		
MATERIAL DE CONSUMO			3.3.90.30.00	5.000,00			
OUTROS SERVIÇOS DE TERCEIROS - PESSOA FÍSICA			3.3.90.36.00	5.000,00			
OUTROS SERVIÇOS DE TERCEIROS - PESSOA JURÍDICA			3.3.90.39.00	5.000,00			

PREF. MUNIC. DE BARRA DE GUABIRABA

RUA MIGUEL TEIXEIRA, S/N - CNPJ:10120962/0001-38

Orçamento Programa - Exercício de 2019

Page 2

QUADRO AUXILIAR DE DETALHAMENTO DA DESPESA

Lei: , Data:

PODER 01 PODER LEGISLATIVO
 ORGÃO 01 CÂMARA MUNICIPAL
 UNIDADE 01 CÂMARA MUNICIPAL

Aplicacao Programada	Proj/Ativ	Finalidade F.R. - C.A.	Categoria	Detalhada	TotalGrupo	Total Categ.	Total Func.
CONTRIBUIÇÃO PARA ENTIDADES REPRESENTATIVAS	01.031.0010.2006.0000						5.000,00
3 DESPESAS CORREN						5.000,00	
3 OUTRAS DESPESAS CORRENTES					5.000,00		
CONTRIBUIÇÕES			3.3.50.41.00	5.000,00			
MANUTENÇÃO DOS SERVIDORES EFETIVOS	01.031.0010.2168.0000						28.000,00
3 DESPESAS CORREN						28.000,00	
1 PESSOAL E ENCARGOS SOCIAIS					28.000,00		
VENCIMENTOS E VANTAGENS FIXAS - PESSOAL CIVIL			3.1.90.11.00	28.000,00			
EQUIPAR O SCI DO PODER LEGISLATIVO	01.124.0010.1004.0000						12.000,00
4 DESPESAS DE CAPIT						12.000,00	
4 INVESTIMENTOS					12.000,00		
EQUIPAMENTOS E MATERIAL PERMANENTE			4.4.90.52.00	12.000,00			
MANUTENÇÃO DO SCI DO PODER LEGISLATIVO	01.124.0010.2009.0000						54.000,00
3 DESPESAS CORREN						54.000,00	
1 PESSOAL E ENCARGOS SOCIAIS					28.000,00		
VENCIMENTOS E VANTAGENS FIXAS - PESSOAL CIVIL			3.1.90.11.00	28.000,00			
3 OUTRAS DESPESAS CORRENTES					26.000,00		
DIÁRIAS - CIVIL			3.3.90.14.00	5.000,00			
MATERIAL DE CONSUMO			3.3.90.30.00	5.000,00			
SERVIÇOS DE CONSULTORIA			3.3.90.35.00	10.000,00			
OUTROS SERVIÇOS DE TERCEIROS - PESSOA FÍSICA			3.3.90.36.00	1.000,00			
OUTROS SERVIÇOS DE TERCEIROS - PESSOA JURÍDICA			3.3.90.39.00	5.000,00			
ENCARGOS PREVIDENCIÁRIOS - RGPS	09.271.0010.2008.0000						180.000,00
3 DESPESAS CORREN						180.000,00	
1 PESSOAL E ENCARGOS SOCIAIS					180.000,00		
OBRIGAÇÕES PATRONAIS			3.1.90.13.00	180.000,00			
ENCARGOS PREVIDENCIÁRIOS - RPPS	09.271.0010.2305.0000						22.000,00
3 DESPESAS CORREN						22.000,00	
1 PESSOAL E ENCARGOS SOCIAIS					22.000,00		
OBRIGAÇÕES PATRONAIS - INTRA-ORÇAMENTÁRIO			3.1.91.13.00	22.000,00			
TOTAL							1.572.000,00

PREF. MUNIC. DE BARRA DE GUABIRABA

RUA MIGUEL TEIXEIRA, S/N - CNPJ:10120962/0001-38

Orçamento Programa - Exercício de 2019

Page 3

QUADRO AUXILIAR DE DETALHAMENTO DA DESPESA

Lei: , Data:

PODER 02 PODER EXECUTIVO
 ORGÃO 02 GABINETE DO PREFEITO
 UNIDADE 01 GABINETE DO PREFEITO

Aplicacao Programada	Proj/Ativ	Finalidade	Categoria	Detalhada	TotalGrupo	Total Categ.	Total Func.
		F.R. - C.A.					
EQUIPAR A ESTRUTURA ADM. DO GABINETE	04.122.0021.1070.0000						5.000,00
4 DESPESAS DE CAPIT						5.000,00	
4 INVESTIMENTOS					5.000,00		
EQUIPAMENTOS E MATERIAL PERMANENTE			4.4.90.52.00	5.000,00			
MANUTENÇÃO DAS ATIVIDADES ADMINISTRATIVAS	04.122.0021.2011.0000						280.000,00
3 DESPESAS CORREN						280.000,00	
1 PESSOAL E ENCARGOS SOCIAIS					230.000,00		
CONTRATAÇÃO POR TEMPO DETERMINADO			3.1.90.04.00	220.000,00			
VENCIMENTOS E VANTAGENS FIXAS - PESSOAL CIVIL			3.1.90.11.00	10.000,00			
3 OUTRAS DESPESAS CORRENTES					50.000,00		
DIÁRIAS - CIVIL			3.3.90.14.00	30.000,00			
MATERIAL DE CONSUMO			3.3.90.30.00	10.000,00			
OUTROS SERVIÇOS DE TERCEIROS - PESSOA FÍSICA			3.3.90.36.00	3.000,00			
OUTROS SERVIÇOS DE TERCEIROS - PESSOA JURÍDICA			3.3.90.39.00	5.000,00			
INDENIZAÇÕES E RESTITUIÇÕES			3.3.90.93.00	2.000,00			
DIVULGAÇÃO INSTITUCIONAL	04.122.0021.2013.0000						15.000,00
3 DESPESAS CORREN						15.000,00	
3 OUTRAS DESPESAS CORRENTES					15.000,00		
MATERIAL DE CONSUMO			3.3.90.30.00	5.000,00			
OUTROS SERVIÇOS DE TERCEIROS - PESSOA FÍSICA			3.3.90.36.00	5.000,00			
OUTROS SERVIÇOS DE TERCEIROS - PESSOA JURÍDICA			3.3.90.39.00	5.000,00			
IMPLANTAÇÃO DE OUVIDORIA MUNICIPAL	04.122.0021.2214.0000						20.000,00
3 DESPESAS CORREN						20.000,00	
1 PESSOAL E ENCARGOS SOCIAIS					5.000,00		
CONTRATAÇÃO POR TEMPO DETERMINADO			3.1.90.04.00	5.000,00			
3 OUTRAS DESPESAS CORRENTES					15.000,00		
MATERIAL DE CONSUMO			3.3.90.30.00	5.000,00			
OUTROS SERVIÇOS DE TERCEIROS - PESSOA FÍSICA			3.3.90.36.00	5.000,00			
OUTROS SERVIÇOS DE TERCEIROS - PESSOA JURÍDICA			3.3.90.39.00	5.000,00			
CONTRIBUIÇÕES PARA CNM/AMUPE/ IBAM E OUTROS	04.122.0021.2215.0000						140.000,00
3 DESPESAS CORREN						140.000,00	
3 OUTRAS DESPESAS CORRENTES					140.000,00		
CONTRIBUIÇÕES			3.3.50.41.00	140.000,00			
AQUISIÇÃO DE VEÍCULOS, UTENSÍLIOS DIVERSOS DESTINADOS A COORDENADORIA DE DEFESA CIVIL	04.122.0061.1071.0000						15.000,00
4 DESPESAS DE CAPIT						15.000,00	
4 INVESTIMENTOS					15.000,00		
EQUIPAMENTOS E MATERIAL PERMANENTE			4.4.90.52.00	15.000,00			
MANUTENÇÃO DAS ATIVIDADES ADMINISTRATIVAS DA COORDENADORIA DE DEFESA CIVIL	04.122.0061.2165.0000						35.000,00
3 DESPESAS CORREN						35.000,00	
1 PESSOAL E ENCARGOS SOCIAIS					15.000,00		
CONTRATAÇÃO POR TEMPO DETERMINADO			3.1.90.04.00	5.000,00			
VENCIMENTOS E VANTAGENS FIXAS - PESSOAL CIVIL			3.1.90.11.00	5.000,00			
OBRIGAÇÕES PATRONAIS			3.1.90.13.00	5.000,00			
3 OUTRAS DESPESAS CORRENTES					20.000,00		
DIÁRIAS - CIVIL			3.3.90.14.00	5.000,00			
MATERIAL DE CONSUMO			3.3.90.30.00	5.000,00			
OUTROS SERVIÇOS DE TERCEIROS - PESSOA FÍSICA			3.3.90.36.00	5.000,00			
OUTROS SERVIÇOS DE TERCEIROS - PESSOA JURÍDICA			3.3.90.39.00	5.000,00			

PREF. MUNIC. DE BARRA DE GUABIRABA

RUA MIGUEL TEIXEIRA, S/N - CNPJ:10120962/0001-38

Orçamento Programa - Exercício de 2019

Page 4

QUADRO AUXILIAR DE DETALHAMENTO DA DESPESA

Lei: , Data:

PODER	02	PODER EXECUTIVO
ORGÃO	02	GABINETE DO PREFEITO
UNIDADE	01	GABINETE DO PREFEITO

Aplicacao Programada	Proj/Ativ	Finalidade	Categoria	Detalhada	TotalGrupo	Total Categ.	Total Func.
		F.R. - C.A.					
MANUTENÇÃO DAS ATIVIDADES ADMINISTRATIVAS DA COORDENADORIA DE DEFESA CIVIL	04.122.0061.2165.0000						35.000,00
RESERVA DE CONTINGÊNCIA	99.999.0999.0999.0000						759.000,00
9 RESERVA DE CONTI						759.000,00	
9 RESERVA DE CONTINGÊNCIA						759.000,00	
RESERVA DE CONTINGÊNCIA			9.9.99.99.00	759.000,00			
TOTAL							1.269.000,00

PREF. MUNIC. DE BARRA DE GUABIRABA

RUA MIGUEL TEIXEIRA, S/N - CNPJ:10120962/0001-38

Orçamento Programa - Exercício de 2019

Page 6

QUADRO AUXILIAR DE DETALHAMENTO DA DESPESA

Lei: , Data:

PODER	02	PODER EXECUTIVO
ORGÃO	02	GABINETE DO PREFEITO
UNIDADE	03	SECRETARIA DE GOVERNO E ARTICULAÇÃO POLÍTICA

Aplicacao Programada	Proj/Ativ	Finalidade	Categoria	Detalhada	TotalGrupo	Total Categ.	Total Func.
		F.R. - C.A.					
MODERNIZAÇÃO DA ESTRUTURA ADMINISTRATIVA DA UNIDADE	04.122.0021.2169.0000						5.000,00
4	DESPESAS DE CAPIT					5.000,00	
4	INVESTIMENTOS				5.000,00		
	EQUIPAMENTOS E MATERIAL PERMANENTE		4.4.90.52.00	5.000,00			
MANUTENÇÃO DAS AÇÕES DE CARATÉR CONTINUADO	04.122.0021.2170.0000						21.000,00
3	DESPESAS CORREN					21.000,00	
1	PESSOAL E ENCARGOS SOCIAIS				8.000,00		
	CONTRATAÇÃO POR TEMPO DETERMINADO		3.1.90.04.00	2.000,00			
	VENCIMENTOS E VANTAGENS FIXAS - PESSOAL CIVIL		3.1.90.11.00	6.000,00			
3	OUTRAS DESPESAS CORRENTES				13.000,00		
	DIÁRIAS - CIVIL		3.3.90.14.00	2.000,00			
	PASSAGENS E DESPESAS COM LOCOMOÇÃO		3.3.90.33.00	1.000,00			
	OUTROS SERVIÇOS DE TERCEIROS - PESSOA FÍSICA		3.3.90.36.00	3.000,00			
	OUTROS SERVIÇOS DE TERCEIROS - PESSOA JURÍDICA		3.3.90.39.00	2.000,00			
	INDENIZAÇÕES E RESTITUIÇÕES		3.3.90.93.00	5.000,00			
TOTAL							26.000,00

PREF. MUNIC. DE BARRA DE GUABIRABA

RUA MIGUEL TEIXEIRA, S/N - CNPJ:10120962/0001-38

Orçamento Programa - Exercício de 2019

Page 7

QUADRO AUXILIAR DE DETALHAMENTO DA DESPESA

Lei: , Data:

PODER	02	PODER EXECUTIVO
ORGÃO	03	SECRETARIA DE ADMINISTRAÇÃO
UNIDADE	01	SECRETARIA DE ADMINISTRAÇÃO PLANEJAMENTO E COORDENAÇÃO

Aplicacao Programada	Proj/Ativ	Finalidade	Categoria	Detalhada	TotalGrupo	Total Categ.	Total Func.
		F.R. - C.A.					
CAPACITAÇÃO DE SERVIDORES							
3	DESpesas CORREN	04.122.0007.2018.0000				20.000,00	20.000,00
3	OUTRAS DESPESAS CORRENTES				20.000,00		
	DIÁRIAS - CIVIL		3.3.90.14.00	10.000,00			
	MATERIAL DE CONSUMO		3.3.90.30.00	2.000,00			
	OUTROS SERVIÇOS DE TERCEIROS - PESSOA FÍSICA		3.3.90.36.00	3.000,00			
	OUTROS SERVIÇOS DE TERCEIROS - PESSOA JURÍDICA		3.3.90.39.00	5.000,00			
AQUISIÇÃO DE VEÍCULOS E EQUIPAMENTOS DIVERSOS							
4	DESpesas DE CAPIT	04.122.0021.1006.0000				3.000,00	3.000,00
4	INVESTIMENTOS				3.000,00		
	EQUIPAMENTOS E MATERIAL PERMANENTE		4.4.90.52.00	3.000,00			
EQUIPAMENTOS DE INFORMÁTICA DIVERSOS							
4	DESpesas DE CAPIT	04.122.0021.1007.0000				5.000,00	5.000,00
4	INVESTIMENTOS				5.000,00		
	EQUIPAMENTOS E MATERIAL PERMANENTE		4.4.90.52.00	5.000,00			
CONSULTORIA E ASSESSORIA TÉCNICA							
3	DESpesas CORREN	04.122.0021.2016.0000				145.000,00	145.000,00
3	OUTRAS DESPESAS CORRENTES				145.000,00		
	SERVIÇOS DE CONSULTORIA		3.3.90.35.00	140.000,00			
	OUTROS SERVIÇOS DE TERCEIROS - PESSOA FÍSICA		3.3.90.36.00	2.000,00			
	OUTROS SERVIÇOS DE TERCEIROS - PESSOA JURÍDICA		3.3.90.39.00	3.000,00			
MANUTENÇÃO DAS ATIVIDADES ADMINISTRATIVAS							
3	DESpesas CORREN	04.122.0021.2017.0000				1.880.000,00	1.880.000,00
1	PESSOAL E ENCARGOS SOCIAIS				1.105.000,00		
	CONTRATAÇÃO POR TEMPO DETERMINADO		3.1.90.04.00	520.000,00			
	Outros Benefícios Previdenciários do servidor ou do militar		3.1.90.05.00	10.000,00			
	VENCIMENTOS E VANTAGENS FIXAS - PESSOAL CIVIL		3.1.90.11.00	460.000,00			
	OBRIGAÇÕES PATRONAIS		3.1.90.13.00	50.000,00			
	DESpesas DE EXERCÍCIOS ANTERIORES		3.1.90.92.00	5.000,00			
	OBRIGAÇÕES PATRONAIS - INTRA-ORÇAMENTÁRIO		3.1.91.13.00	60.000,00			
3	OUTRAS DESPESAS CORRENTES				775.000,00		
	DIÁRIAS - CIVIL		3.3.90.14.00	20.000,00			
	MATERIAL DE CONSUMO		3.3.90.30.00	180.000,00			
	OUTROS SERVIÇOS DE TERCEIROS - PESSOA FÍSICA		3.3.90.36.00	180.000,00			
	OUTROS SERVIÇOS DE TERCEIROS - PESSOA JURÍDICA		3.3.90.39.00	390.000,00			
	DESpesas DE EXERCÍCIOS ANTERIORES		3.3.90.92.00	2.000,00			
	INDENIZAÇÕES E RESTITUIÇÕES		3.3.90.93.00	3.000,00			
SUBVENÇÕES A ENTIDADES FILANTRÓPICAS							
3	DESpesas CORREN	04.122.0021.2019.0000				2.000,00	2.000,00
3	OUTRAS DESPESAS CORRENTES				2.000,00		
	SUBVENÇÕES SOCIAIS		3.3.50.43.00	2.000,00			
PROGRAMA DE ESTÁGIO REMUNERADO							
3	DESpesas CORREN	04.122.0021.2106.0000				50.000,00	50.000,00
3	OUTRAS DESPESAS CORRENTES				50.000,00		
	OUTROS SERVIÇOS DE TERCEIROS - PESSOA FÍSICA		3.3.90.36.00	20.000,00			
	OUTROS SERVIÇOS DE TERCEIROS - PESSOA JURÍDICA		3.3.90.39.00	30.000,00			
AQUISIÇÃO DE FARDAMENTO DESTINADO A SERVIDORES (RECURSOS PRÓPRIOS)							
		04.122.0021.2162.0000					7.000,00

PREF. MUNIC. DE BARRA DE GUABIRABA

RUA MIGUEL TEIXEIRA, S/N - CNPJ:10120962/0001-38

Orçamento Programa - Exercício de 2019

Page 8

QUADRO AUXILIAR DE DETALHAMENTO DA DESPESA

Lei: , Data:

PODER	02	PODER EXECUTIVO
ORGÃO	03	SECRETARIA DE ADMINISTRAÇÃO
UNIDADE	01	SECRETARIA DE ADMINISTRAÇÃO PLANEJAMENTO E COORDENAÇÃO

Aplicacao Programada	Proj/Ativ	Finalidade	Categoria	Detalhada	TotalGrupo	Total Categ.	Total Func.
		F.R. - C.A.					
AQUISIÇÃO DE FARDAMENTO DESTINADO A SERVIDORES (RECURSOS PRÓPRIOS)	04.122.0021.2162.0000						7.000,00
3 DESPESAS CORREN						7.000,00	
3 OUTRAS DESPESAS CORRENTES					7.000,00		
MATERIAL DE CONSUMO			3.3.90.30.00	2.000,00			
OUTROS SERVIÇOS DE TERCEIROS - PESSOA FÍSICA			3.3.90.36.00	2.000,00			
OUTROS SERVIÇOS DE TERCEIROS - PESSOA JURÍDICA			3.3.90.39.00	3.000,00			
CUSTEIO PARA AUXÍLIOS RECLUSÃO, NATALIDADE, FUNERAL, DOENÇAS E OUTROS BENEFÍCIOS AO SERVIDOR	04.122.0021.2229.0000						5.000,00
3 DESPESAS CORREN						5.000,00	
3 OUTRAS DESPESAS CORRENTES					5.000,00		
Outros Benefícios Assistenciais do servidor e do militar			3.3.90.08.00	5.000,00			
AQUISIÇÃO DE VEÍCULO PARA PATRULHA MUNICIPAL	06.182.0021.1083.0000						20.000,00
4 DESPESAS DE CAPIT						20.000,00	
4 INVESTIMENTOS					20.000,00		
EQUIPAMENTOS E MATERIAL PERMANENTE			4.4.90.52.00	20.000,00			
AQUISIÇÃO DE COMPUTADORES E EQUIPAMENTOS DIVERSOS PATRULHA MUNICIPAL	06.182.0021.1084.0000						2.000,00
4 DESPESAS DE CAPIT						2.000,00	
4 INVESTIMENTOS					2.000,00		
EQUIPAMENTOS E MATERIAL PERMANENTE			4.4.90.52.00	2.000,00			
AQUISIÇÃO DE VEÍCULO PARA NÚCLEO DE SEGURANÇA NOS DISTRITOS E SEDE DO MUNICÍPIO	06.182.0021.1085.0000						30.000,00
4 DESPESAS DE CAPIT						30.000,00	
4 INVESTIMENTOS					30.000,00		
EQUIPAMENTOS E MATERIAL PERMANENTE			4.4.90.52.00	30.000,00			
AQUISIÇÃO DE COMPUTADORES E EQUIPAMENTOS DIVERSOS PARA NÚCLEO DE SEGURANÇA NOS DISTRITOS E SEDE DO MUNICÍPIO	06.182.0021.1086.0000						2.000,00
4 DESPESAS DE CAPIT						2.000,00	
4 INVESTIMENTOS					2.000,00		
EQUIPAMENTOS E MATERIAL PERMANENTE			4.4.90.52.00	2.000,00			
AQUISIÇÃO DE CÂMERAS DE MONITORAMENTO	06.182.0021.1087.0000						30.000,00
4 DESPESAS DE CAPIT						30.000,00	
4 INVESTIMENTOS					30.000,00		
EQUIPAMENTOS E MATERIAL PERMANENTE			4.4.90.52.00	30.000,00			
INSTALAÇÃO DE CÂMERAS DE MONITORAMENTO	06.182.0021.2196.0000						7.000,00
3 DESPESAS CORREN						7.000,00	
3 OUTRAS DESPESAS CORRENTES					7.000,00		
MATERIAL DE CONSUMO			3.3.90.30.00	2.000,00			
OUTROS SERVIÇOS DE TERCEIROS - PESSOA FÍSICA			3.3.90.36.00	3.000,00			
OUTROS SERVIÇOS DE TERCEIROS - PESSOA JURÍDICA			3.3.90.39.00	2.000,00			
CRIAÇÃO DE PATRULHA ESCOLAR MUNICIPAL	06.182.0021.2197.0000						20.000,00
3 DESPESAS CORREN						20.000,00	

PREF. MUNIC. DE BARRA DE GUABIRABA

RUA MIGUEL TEIXEIRA, S/N - CNPJ:10120962/0001-38

Orçamento Programa - Exercício de 2019

Page 9

QUADRO AUXILIAR DE DETALHAMENTO DA DESPESA

Lei: , Data:

PODER	02	PODER EXECUTIVO
ORGÃO	03	SECRETARIA DE ADMINISTRAÇÃO
UNIDADE	01	SECRETARIA DE ADMINISTRAÇÃO PLANEJAMENTO E COORDENAÇÃO

Aplicacao Programada	Proj/Ativ	Finalidade	Categoria	Detalhada	TotalGrupo	Total Categ.	Total Func.
		F.R. - C.A.					
CRIAÇÃO DE PATRULHA ESCOLAR MUNICIPAL	06.182.0021.2197.0000						20.000,00
3	DESPESAS CORREN					20.000,00	
1	PESSOAL E ENCARGOS SOCIAIS				6.000,00		
	CONTRATAÇÃO POR TEMPO DETERMINADO		3.1.90.04.00	2.000,00			
	VENCIMENTOS E VANTAGENS FIXAS - PESSOAL CIVIL		3.1.90.11.00	2.000,00			
	OBRIGAÇÕES PATRONAIS		3.1.90.13.00	2.000,00			
3	OUTRAS DESPESAS CORRENTES				14.000,00		
	MATERIAL DE CONSUMO		3.3.90.30.00	3.000,00			
	OUTROS SERVIÇOS DE TERCEIROS - PESSOA FÍSICA		3.3.90.36.00	5.000,00			
	OUTROS SERVIÇOS DE TERCEIROS - PESSOA JURÍDICA		3.3.90.39.00	5.000,00			
	INDENIZAÇÕES E RESTITUIÇÕES		3.3.90.93.00	1.000,00			
CRIAÇÃO DE NÚCLEO DE SEGURANÇA NOS DISTRITOS E SEDE DO MUNICÍPIO	06.182.0021.2198.0000						30.000,00
3	DESPESAS CORREN					30.000,00	
1	PESSOAL E ENCARGOS SOCIAIS				12.000,00		
	CONTRATAÇÃO POR TEMPO DETERMINADO		3.1.90.04.00	5.000,00			
	VENCIMENTOS E VANTAGENS FIXAS - PESSOAL CIVIL		3.1.90.11.00	5.000,00			
	OBRIGAÇÕES PATRONAIS		3.1.90.13.00	2.000,00			
3	OUTRAS DESPESAS CORRENTES				18.000,00		
	MATERIAL DE CONSUMO		3.3.90.30.00	5.000,00			
	OUTROS SERVIÇOS DE TERCEIROS - PESSOA FÍSICA		3.3.90.36.00	5.000,00			
	OUTROS SERVIÇOS DE TERCEIROS - PESSOA JURÍDICA		3.3.90.39.00	5.000,00			
	INDENIZAÇÕES E RESTITUIÇÕES		3.3.90.93.00	3.000,00			
CONSTITUIÇÃO E MANUTENÇÃO DO CONSELHO MUNICIPAL DE DEFESA DO MEIO AMBIENTE	06.182.0021.2233.0000						15.000,00
3	DESPESAS CORREN					15.000,00	
3	OUTRAS DESPESAS CORRENTES				15.000,00		
	MATERIAL DE CONSUMO		3.3.90.30.00	5.000,00			
	OUTROS SERVIÇOS DE TERCEIROS - PESSOA FÍSICA		3.3.90.36.00	5.000,00			
	OUTROS SERVIÇOS DE TERCEIROS - PESSOA JURÍDICA		3.3.90.39.00	5.000,00			
SERVIÇOS DE PROTEÇÃO AMBIENTAL E DE RECUPERAÇÃO DE ÁREAS DEGRADADAS	06.182.0021.2234.0000						15.000,00
3	DESPESAS CORREN					15.000,00	
3	OUTRAS DESPESAS CORRENTES				15.000,00		
	MATERIAL DE CONSUMO		3.3.90.30.00	5.000,00			
	OUTROS SERVIÇOS DE TERCEIROS - PESSOA FÍSICA		3.3.90.36.00	5.000,00			
	OUTROS SERVIÇOS DE TERCEIROS - PESSOA JURÍDICA		3.3.90.39.00	5.000,00			
PRECATÓRIOS E DECISÕES JUDICIAIS	28.122.0000.2022.0000						32.000,00
3	DESPESAS CORREN					32.000,00	
1	PESSOAL E ENCARGOS SOCIAIS				30.000,00		
	SENTENÇAS JUDICIAIS		3.1.90.91.00	30.000,00			
3	OUTRAS DESPESAS CORRENTES				2.000,00		
	DESPESAS DE EXERCÍCIOS ANTERIORES		3.3.90.92.00	2.000,00			
COBERTURA DE DÉFICIT TÉCNICO DO REG.PRÓPRIO DE PREVIDÊNCIA - APORTE FINANCEIRO	28.846.0021.2142.0000						600.000,00
3	DESPESAS CORREN					600.000,00	
3	OUTRAS DESPESAS CORRENTES				600.000,00		
	Aporte para Cobertura do Déficit Atuarial do RPPS		3.3.91.97.00	600.000,00			
CONTRIBUIÇÃO PARA O RGPS	28.846.0091.2020.0000						160.000,00
3	DESPESAS CORREN					160.000,00	

PREF. MUNIC. DE BARRA DE GUABIRABA

RUA MIGUEL TEIXEIRA, S/N - CNPJ:10120962/0001-38

Orçamento Programa - Exercício de 2019

Page 10

QUADRO AUXILIAR DE DETALHAMENTO DA DESPESA

Lei: , Data:

PODER	02	PODER EXECUTIVO
ORGÃO	03	SECRETARIA DE ADMINISTRAÇÃO
UNIDADE	01	SECRETARIA DE ADMINISTRAÇÃO PLANEJAMENTO E COORDENAÇÃO

Aplicacao Programada	Proj/Ativ	Finalidade	Categoria	Detalhada	TotalGrupo	Total Categ.	Total Func.
		F.R. - C.A.					
CONTRIBUIÇÃO PARA O RGPS	28.846.0091.2020.0000						160.000,00
3	DESPESAS CORREN					160.000,00	
1	PESSOAL E ENCARGOS SOCIAIS				160.000,00		
	OBRIGAÇÕES PATRONAIS		3.1.90.13.00	160.000,00			
CONTRIBUIÇÃO PARA O RPPS	28.846.0092.2021.0000						118.000,00
3	DESPESAS CORREN					118.000,00	
1	PESSOAL E ENCARGOS SOCIAIS				118.000,00		
	OBRIGAÇÕES PATRONAIS - INTRA-ORÇAMENTÁRIO		3.1.91.13.00	118.000,00			
TOTAL							3.198.000,00

PREF. MUNIC. DE BARRA DE GUABIRABA

RUA MIGUEL TEIXEIRA, S/N - CNPJ:10120962/0001-38

Orçamento Programa - Exercício de 2019

Page 12

QUADRO AUXILIAR DE DETALHAMENTO DA DESPESA

Lei: , Data:

PODER	02	PODER EXECUTIVO
ORGÃO	04	SECRETARIA DE FINANÇAS
UNIDADE	02	DEPARTAMENTO DE CONTABILIDADE

Aplicacao Programada	Proj/Ativ	Finalidade F.R. - C.A.	Categoria	Detalhada	TotalGrupo	Total Categ.	Total Func.
REEQUIPAMENTO E MATERIAL PERMANENTE	04.122.0021.1009.0000						5.000,00
4 DESPESAS DE CAPIT						5.000,00	
4 INVESTIMENTOS					5.000,00		
EQUIPAMENTOS E MATERIAL PERMANENTE			4.4.90.52.00	5.000,00			
CONTROLE ORÇAMENTÁRIO E FINANCEIRO	04.122.0021.2024.0000						27.000,00
3 DESPESAS CORREN						27.000,00	
1 PESSOAL E ENCARGOS SOCIAIS					8.000,00		
CONTRATAÇÃO POR TEMPO DETERMINADO			3.1.90.04.00	3.000,00			
VENCIMENTOS E VANTAGENS FIXAS - PESSOAL CIVIL			3.1.90.11.00	5.000,00			
3 OUTRAS DESPESAS CORRENTES					19.000,00		
DIÁRIAS - CIVIL			3.3.90.14.00	5.000,00			
MATERIAL DE CONSUMO			3.3.90.30.00	5.000,00			
OUTROS SERVIÇOS DE TERCEIROS - PESSOA FÍSICA			3.3.90.36.00	4.000,00			
OUTROS SERVIÇOS DE TERCEIROS - PESSOA JURÍDICA			3.3.90.39.00	5.000,00			
CONTRATAÇÃO DE ACESSORIA ESPECIALIZADA	04.122.0021.2025.0000						118.000,00
3 DESPESAS CORREN						118.000,00	
3 OUTRAS DESPESAS CORRENTES					118.000,00		
SERVIÇOS DE CONSULTORIA			3.3.90.35.00	5.000,00			
OUTROS SERVIÇOS DE TERCEIROS - PESSOA FÍSICA			3.3.90.36.00	3.000,00			
OUTROS SERVIÇOS DE TERCEIROS - PESSOA JURÍDICA			3.3.90.39.00	110.000,00			
TOTAL							150.000,00

PREF. MUNIC. DE BARRA DE GUABIRABA

RUA MIGUEL TEIXEIRA, S/N - CNPJ:10120962/0001-38

Orçamento Programa - Exercício de 2019

Page 13

QUADRO AUXILIAR DE DETALHAMENTO DA DESPESA

Lei: , Data:

PODER	02	PODER EXECUTIVO
ORGÃO	04	SECRETARIA DE FINANÇAS
UNIDADE	03	SECRETARIA DE FINANÇAS E TESOUREARIA

Aplicacao Programada	Proj/Ativ	Finalidade	Categoria	Detalhada	TotalGrupo	Total Categ.	Total Func.
		F.R. - C.A.					
OBRIGAÇÕES TRIBUTÁRIAS E CONTRIBUTIVAS	04.122.0000.2028.0000						165.000,00
3 DESPESAS CORREN						165.000,00	
3 OUTRAS DESPESAS CORRENTES					165.000,00		
OBRIGAÇÕES TRIBUTÁRIAS E CONTRIBUTIVAS			3.3.90.47.00	165.000,00			
AQUISIÇÃO DE EQUIPAMENTOS DIVERSOS	04.122.0056.1010.0000						3.000,00
4 DESPESAS DE CAPIT						3.000,00	
4 INVESTIMENTOS					3.000,00		
EQUIPAMENTOS E MATERIAL PERMANENTE			4.4.90.52.00	3.000,00			
MANUTENÇÃO DAS ATIVIDADES ADMINISTRATIVAS	04.122.0056.2027.0000						28.000,00
3 DESPESAS CORREN						28.000,00	
1 PESSOAL E ENCARGOS SOCIAIS					12.000,00		
CONTRATAÇÃO POR TEMPO DETERMINADO			3.1.90.04.00	10.000,00			
VENCIMENTOS E VANTAGENS FIXAS - PESSOAL CIVIL			3.1.90.11.00	2.000,00			
3 OUTRAS DESPESAS CORRENTES					16.000,00		
DIÁRIAS - CIVIL			3.3.90.14.00	2.000,00			
MATERIAL DE CONSUMO			3.3.90.30.00	5.000,00			
OUTROS SERVIÇOS DE TERCEIROS - PESSOA FÍSICA			3.3.90.36.00	2.000,00			
OUTROS SERVIÇOS DE TERCEIROS - PESSOA JURÍDICA			3.3.90.39.00	5.000,00			
INDENIZAÇÕES E RESTITUIÇÕES			3.3.90.93.00	2.000,00			
LOCAÇÃO DE SOFTWARE	04.126.0021.2026.0000						8.000,00
3 DESPESAS CORREN						8.000,00	
3 OUTRAS DESPESAS CORRENTES					8.000,00		
OUTROS SERVIÇOS DE TERCEIROS - PESSOA JURÍDICA			3.3.90.39.00	8.000,00			
AMORTIZAÇÃO DE DÍVIDAS COM O RPPS	28.843.0021.2126.0000						220.000,00
4 DESPESAS DE CAPIT						220.000,00	
6 AMORTIZAÇÃO DA DÍVIDA					220.000,00		
PRINCIPAL DA DÍVIDA CONTRATUAL RESGATADA - INTRA-ORÇA			4.6.91.71.00	220.000,00			
INDENIZAÇÕES E RESTITUIÇÕES	28.846.0000.2128.0000						2.000,00
3 DESPESAS CORREN						2.000,00	
3 OUTRAS DESPESAS CORRENTES					2.000,00		
INDENIZAÇÕES E RESTITUIÇÕES			3.3.90.93.00	2.000,00			
AMORTIZAÇÃO DE DÍVIDAS CONTRATADAS PREVIDENCIÁRIAS	28.846.0021.2029.0000						175.000,00
4 DESPESAS DE CAPIT						175.000,00	
6 AMORTIZAÇÃO DA DÍVIDA					175.000,00		
PRINCIPAL DA DÍVIDA CONTRATUAL RESGATADA			4.6.90.71.00	175.000,00			
TOTAL							601.000,00

PREF. MUNIC. DE BARRA DE GUABIRABA

RUA MIGUEL TEIXEIRA, S/N - CNPJ:10120962/0001-38

Orçamento Programa - Exercício de 2019

Page 14

QUADRO AUXILIAR DE DETALHAMENTO DA DESPESA

Lei: , Data:

PODER	02	PODER EXECUTIVO
ORGÃO	05	SECRETARIA DE EDUCAÇÃO
UNIDADE	01	SETOR DE ENSINO BÁSICO

Aplicacao Programada	Proj/Ativ	Finalidade F.R. - C.A.	Categoria	Detalhada	TotalGrupo	Total Categ.	Total Func.
AQUISIÇÃO DE INSTRUMENTOS MÚSICAIS PARA BANDAS MÚSICAIS E BANDAS DE FANFARRAS DESTA MUNICÍPIO VINCULADAS A EDUCAÇÃO	12.122.0021.1254.0000						80.000,00
4 DESPESAS DE CAPIT						80.000,00	
4 INVESTIMENTOS					80.000,00		
EQUIPAMENTOS E MATERIAL PERMANENTE			4.4.90.52.00	80.000,00			
IMPLANTAÇÃO DE LABORATÓRIO DE INFORMÁTICA	12.126.0190.2030.0000						10.000,00
3 DESPESAS CORREN						10.000,00	
3 OUTRAS DESPESAS CORRENTES					10.000,00		
MATERIAL DE CONSUMO			3.3.90.30.00	5.000,00			
OUTROS SERVIÇOS DE TERCEIROS - PESSOA FÍSICA			3.3.90.36.00	3.000,00			
OUTROS SERVIÇOS DE TERCEIROS - PESSOA JURÍDICA			3.3.90.39.00	2.000,00			
PROGRAMA MERENDA ESCOLAR	12.306.0121.2032.0000						424.000,00
3 DESPESAS CORREN						424.000,00	
3 OUTRAS DESPESAS CORRENTES					424.000,00		
MATERIAL DE CONSUMO			3.3.90.30.00	420.000,00			
OUTROS SERVIÇOS DE TERCEIROS - PESSOA FÍSICA			3.3.90.36.00	2.000,00			
OUTROS SERVIÇOS DE TERCEIROS - PESSOA JURÍDICA			3.3.90.39.00	2.000,00			
MANUTENÇÃO DA MERENDA ESCOLAR - RECURSOS PRÓPRIOS	12.306.0121.2181.0000						323.000,00
3 DESPESAS CORREN						323.000,00	
3 OUTRAS DESPESAS CORRENTES					323.000,00		
MATERIAL DE CONSUMO			3.3.90.30.00	320.000,00			
OUTROS SERVIÇOS DE TERCEIROS - PESSOA FÍSICA			3.3.90.36.00	1.000,00			
OUTROS SERVIÇOS DE TERCEIROS - PESSOA JURÍDICA			3.3.90.39.00	2.000,00			
MANUTENÇÃO DE PROGRAMAS DE FORMAÇÃO CONTINUADA PARA PROFESSORES DA REDE MUNICIPAL DE ENSINO	12.361.0007.2185.0000						6.000,00
3 DESPESAS CORREN						6.000,00	
3 OUTRAS DESPESAS CORRENTES					6.000,00		
MATERIAL DE CONSUMO			3.3.90.30.00	2.000,00			
OUTROS SERVIÇOS DE TERCEIROS - PESSOA FÍSICA			3.3.90.36.00	2.000,00			
OUTROS SERVIÇOS DE TERCEIROS - PESSOA JURÍDICA			3.3.90.39.00	2.000,00			
AQUISIÇÃO DE EQUIPAMENTOS DIVERSOS	12.361.0021.1010.0000						90.000,00
4 DESPESAS DE CAPIT						90.000,00	
4 INVESTIMENTOS					90.000,00		
EQUIPAMENTOS E MATERIAL PERMANENTE			4.4.90.52.00	90.000,00			
AQUISIÇÃO DE FARDAMENTO DESTINADO A SERVIDORES (RECURSOS PRÓPRIOS)	12.361.0021.2163.0000						20.000,00
3 DESPESAS CORREN						20.000,00	
3 OUTRAS DESPESAS CORRENTES					20.000,00		
MATERIAL DE CONSUMO			3.3.90.30.00	2.000,00			
OUTROS SERVIÇOS DE TERCEIROS - PESSOA FÍSICA			3.3.90.36.00	3.000,00			
OUTROS SERVIÇOS DE TERCEIROS - PESSOA JURÍDICA			3.3.90.39.00	15.000,00			
CONTRIBUIÇÃO PARA O RGPS	12.361.0091.2206.0000						10.000,00
3 DESPESAS CORREN						10.000,00	
1 PESSOAL E ENCARGOS SOCIAIS					10.000,00		
OBRIGAÇÕES PATRONAIS			3.1.90.13.00	10.000,00			

PREF. MUNIC. DE BARRA DE GUABIRABA

RUA MIGUEL TEIXEIRA, S/N - CNPJ:10120962/0001-38

Orçamento Programa - Exercício de 2019

Page 15

QUADRO AUXILIAR DE DETALHAMENTO DA DESPESA

Lei: , Data:

PODER 02 PODER EXECUTIVO
 ORGÃO 05 SECRETARIA DE EDUCAÇÃO
 UNIDADE 01 SETOR DE ENSINO BÁSICO

Aplicacao Programada	Proj/Ativ	Finalidade	Categoria	Detalhada	TotalGrupo	Total Categ.	Total Func.
		F.R. - C.A.					
CONTRIBUIÇÃO PARA O RPPS	12.361.0092.2207.0000						10.000,00
3 DESPESAS CORREN						10.000,00	
1 PESSOAL E ENCARGOS SOCIAIS					10.000,00		
OBRIGAÇÕES PATRONAIS - INTRA-ORÇAMENTÁRIO			3.1.91.13.00	10.000,00			
AQUISIÇÃO DE VEÍCULOS PARA A UNIDADE	12.361.0120.1011.0000						630.000,00
4 DESPESAS DE CAPIT						630.000,00	
4 INVESTIMENTOS					630.000,00		
EQUIPAMENTOS E MATERIAL PERMANENTE			4.4.90.52.00	630.000,00			
CONCESSÃO DE SUBVENÇÃO A ENTIDADE EDUCACIONAL	12.361.0120.2034.0000						2.000,00
3 DESPESAS CORREN						2.000,00	
3 OUTRAS DESPESAS CORRENTES					2.000,00		
SUBVENÇÕES SOCIAIS			3.3.50.43.00	2.000,00			
PROGRAMA PDDE	12.361.0120.2037.0000						2.000,00
4 DESPESAS DE CAPIT						2.000,00	
4 INVESTIMENTOS					2.000,00		
EQUIPAMENTOS E MATERIAL PERMANENTE			4.4.90.52.00	2.000,00			
PROGRAMA DE ESTÁGIO REMUNERADO	12.361.0120.2106.0000						100.000,00
3 DESPESAS CORREN						100.000,00	
3 OUTRAS DESPESAS CORRENTES					100.000,00		
OUTROS SERVIÇOS DE TERCEIROS - PESSOA FÍSICA			3.3.90.36.00	40.000,00			
OUTROS SERVIÇOS DE TERCEIROS - PESSOA JURÍDICA			3.3.90.39.00	60.000,00			
MANUTENÇÃO DO PROGRAMA MAIS EDUCAÇÃO	12.361.0120.2182.0000						848.000,00
3 DESPESAS CORREN						848.000,00	
1 PESSOAL E ENCARGOS SOCIAIS					5.000,00		
CONTRATAÇÃO POR TEMPO DETERMINADO			3.1.90.04.00	2.000,00			
VENCIMENTOS E VANTAGENS FIXAS - PESSOAL CIVIL			3.1.90.11.00	3.000,00			
3 OUTRAS DESPESAS CORRENTES					843.000,00		
MATERIAL DE CONSUMO			3.3.90.30.00	836.000,00			
OUTROS SERVIÇOS DE TERCEIROS - PESSOA FÍSICA			3.3.90.36.00	2.000,00			
OUTROS SERVIÇOS DE TERCEIROS - PESSOA JURÍDICA			3.3.90.39.00	3.000,00			
INDENIZAÇÕES E RESTITUIÇÕES			3.3.90.93.00	2.000,00			
MANUTENÇÃO DO ENSINO BÁSICO E FORMAÇÃO DE PROFESSORES	12.361.0120.2183.0000						71.000,00
3 DESPESAS CORREN						71.000,00	
1 PESSOAL E ENCARGOS SOCIAIS					11.000,00		
CONTRATAÇÃO POR TEMPO DETERMINADO			3.1.90.04.00	5.000,00			
VENCIMENTOS E VANTAGENS FIXAS - PESSOAL CIVIL			3.1.90.11.00	5.000,00			
DESPESAS DE EXERCÍCIOS ANTERIORES			3.1.90.92.00	1.000,00			
3 OUTRAS DESPESAS CORRENTES					60.000,00		
DIÁRIAS - CIVIL			3.3.90.14.00	1.000,00			
MATERIAL DE CONSUMO			3.3.90.30.00	2.000,00			
Material, Bem ou Serviço para Distribuição Gratuita			3.3.90.32.00	2.000,00			
OUTROS SERVIÇOS DE TERCEIROS - PESSOA FÍSICA			3.3.90.36.00	3.000,00			
OUTROS SERVIÇOS DE TERCEIROS - PESSOA JURÍDICA			3.3.90.39.00	50.000,00			
DESPESAS DE EXERCÍCIOS ANTERIORES			3.3.90.92.00	1.000,00			
INDENIZAÇÕES E RESTITUIÇÕES			3.3.90.93.00	1.000,00			
MANUTENÇÃO DO PROGRAMA PDDE	12.361.0120.2184.0000						11.000,00

PREF. MUNIC. DE BARRA DE GUABIRABA

RUA MIGUEL TEIXEIRA, S/N - CNPJ:10120962/0001-38

Orçamento Programa - Exercício de 2019

Page 16

QUADRO AUXILIAR DE DETALHAMENTO DA DESPESA

Lei: , Data:

PODER	02	PODER EXECUTIVO
ORGÃO	05	SECRETARIA DE EDUCAÇÃO
UNIDADE	01	SETOR DE ENSINO BÁSICO

Aplicação Programada	Proj/Ativ	Finalidade F.R. - C.A.	Categoria	Detalhada	Total Grupo	Total Categ.	Total Func.
MANUTENÇÃO DO PROGRAMA PDDE	12.361.0120.2184.0000						11.000,00
3 DESPESAS CORREN						11.000,00	
3 OUTRAS DESPESAS CORRENTES					11.000,00		
MATERIAL DE CONSUMO			3.3.90.30.00	6.000,00			
OUTROS SERVIÇOS DE TERCEIROS - PESSOA FÍSICA			3.3.90.36.00	2.000,00			
OUTROS SERVIÇOS DE TERCEIROS - PESSOA JURÍDICA			3.3.90.39.00	3.000,00			
AQUISIÇÃO DE MATERIAL ESCOLAR E DIDÁTICO PARA A EDUCAÇÃO BÁSICA	12.361.0120.2186.0000						10.000,00
3 DESPESAS CORREN						10.000,00	
3 OUTRAS DESPESAS CORRENTES					10.000,00		
MATERIAL DE CONSUMO			3.3.90.30.00	5.000,00			
Material, Bem ou Serviço para Distribuição Gratuita			3.3.90.32.00	5.000,00			
MANUTENÇÃO DOS CONSELHOS MUNICIPAIS	12.361.0120.2191.0000						12.000,00
3 DESPESAS CORREN						12.000,00	
3 OUTRAS DESPESAS CORRENTES					12.000,00		
DIÁRIAS - CIVIL			3.3.90.14.00	2.000,00			
MATERIAL DE CONSUMO			3.3.90.30.00	3.000,00			
OUTROS SERVIÇOS DE TERCEIROS - PESSOA FÍSICA			3.3.90.36.00	2.000,00			
OUTROS SERVIÇOS DE TERCEIROS - PESSOA JURÍDICA			3.3.90.39.00	5.000,00			
DESPESAS COM FUNDEB DO CORRENTE EXERCÍCIO SEM ATIVO FINANCEIRO	12.361.0120.2192.0000						50.000,00
3 DESPESAS CORREN						40.000,00	
1 PESSOAL E ENCARGOS SOCIAIS					27.000,00		
CONTRATAÇÃO POR TEMPO DETERMINADO			3.1.90.04.00	6.000,00			
VENCIMENTOS E VANTAGENS FIXAS - PESSOAL CIVIL			3.1.90.11.00	15.000,00			
OBRIGAÇÕES PATRONAIS			3.1.90.13.00	2.000,00			
DESPESAS DE EXERCÍCIOS ANTERIORES			3.1.90.92.00	1.000,00			
OBRIGAÇÕES PATRONAIS - INTRA-ORÇAMENTÁRIO			3.1.91.13.00	3.000,00			
3 OUTRAS DESPESAS CORRENTES					13.000,00		
MATERIAL DE CONSUMO			3.3.90.30.00	4.000,00			
SERVIÇOS DE CONSULTORIA			3.3.90.35.00	2.000,00			
OUTROS SERVIÇOS DE TERCEIROS - PESSOA FÍSICA			3.3.90.36.00	3.000,00			
OUTROS SERVIÇOS DE TERCEIROS - PESSOA JURÍDICA			3.3.90.39.00	2.000,00			
DESPESAS DE EXERCÍCIOS ANTERIORES			3.3.90.92.00	1.000,00			
INDENIZAÇÕES E RESTITUIÇÕES			3.3.90.93.00	1.000,00			
4 DESPESAS DE CAPIT						10.000,00	
4 INVESTIMENTOS					10.000,00		
OBRAS E INSTALAÇÕES			4.4.90.51.00	8.000,00			
EQUIPAMENTOS E MATERIAL PERMANENTE			4.4.90.52.00	2.000,00			
MANUTENÇÃO DO PROGRAMA A CAMINHO DA ESCOLA	12.361.0122.2135.0000						7.000,00
3 DESPESAS CORREN						7.000,00	
3 OUTRAS DESPESAS CORRENTES					7.000,00		
OUTROS SERVIÇOS DE TERCEIROS - PESSOA FÍSICA			3.3.90.36.00	3.000,00			
OUTROS SERVIÇOS DE TERCEIROS - PESSOA JURÍDICA			3.3.90.39.00	4.000,00			
MANUTENÇÃO DO PNATE	12.361.0122.2137.0000						35.000,00
3 DESPESAS CORREN						35.000,00	
3 OUTRAS DESPESAS CORRENTES					35.000,00		
MATERIAL DE CONSUMO			3.3.90.30.00	10.000,00			
OUTROS SERVIÇOS DE TERCEIROS - PESSOA FÍSICA			3.3.90.36.00	5.000,00			
OUTROS SERVIÇOS DE TERCEIROS - PESSOA JURÍDICA			3.3.90.39.00	20.000,00			

PREF. MUNIC. DE BARRA DE GUABIRABA

RUA MIGUEL TEIXEIRA, S/N - CNPJ:10120962/0001-38

Orçamento Programa - Exercício de 2019

Page 17

QUADRO AUXILIAR DE DETALHAMENTO DA DESPESA

Lei: , Data:

PODER	02	PODER EXECUTIVO
ORGÃO	05	SECRETARIA DE EDUCAÇÃO
UNIDADE	01	SETOR DE ENSINO BÁSICO

Aplicacao Programada	Proj/Ativ	Finalidade	Categoria	Detalhada	TotalGrupo	Total Categ.	Total Func.
		F.R. - C.A.					
MANUTENÇÃO DO PNATE	12.361.0122.2137.0000						35.000,00
MANUTENÇÃO TRANSPORTE DE ESTUDANTES COM RECURSOS PRÓPRIOS	12.361.0122.2143.0000						28.000,00
3	DESPEAS CORREN					28.000,00	
3	OUTRAS DESPEAS CORRENTES				28.000,00		
	MATERIAL DE CONSUMO		3.3.90.30.00	3.000,00			
	OUTROS SERVIÇOS DE TERCEIROS - PESSOA FÍSICA		3.3.90.36.00	15.000,00			
	OUTROS SERVIÇOS DE TERCEIROS - PESSOA JURÍDICA		3.3.90.39.00	10.000,00			
CONTRIBUIÇÃO PARA O RGPS	12.365.0091.2204.0000						5.000,00
3	DESPEAS CORREN					5.000,00	
1	PESSOAL E ENCARGOS SOCIAIS				5.000,00		
	OBRIGAÇÕES PATRONAIS		3.1.90.13.00	5.000,00			
CONTRIBUIÇÃO PARA O RPPS	12.365.0092.2205.0000						10.000,00
3	DESPEAS CORREN					10.000,00	
1	PESSOAL E ENCARGOS SOCIAIS				10.000,00		
	OBRIGAÇÕES PATRONAIS - INTRA-ORÇAMENTÁRIO		3.1.91.13.00	10.000,00			
AQUISIÇÃO DE EQUIPAMENTOS PARA O ENSINO INFANTIL	12.365.0120.1075.0000						10.000,00
4	DESPEAS DE CAPIT					10.000,00	
4	INVESTIMENTOS				10.000,00		
	EQUIPAMENTOS E MATERIAL PERMANENTE		4.4.90.52.00	10.000,00			
AQUISIÇÃO DE BRINQUEDOTECA E JOGOS PEDAGOGICOS PARA ALUNOS DA EDUCAÇÃO INFANTIL	12.365.0120.1076.0000						5.000,00
4	DESPEAS DE CAPIT					5.000,00	
4	INVESTIMENTOS				5.000,00		
	EQUIPAMENTOS E MATERIAL PERMANENTE		4.4.90.52.00	5.000,00			
MANUTENÇÃO DAS ATIVIDADES DE CRECHE	12.365.0120.2031.0000						245.000,00
3	DESPEAS CORREN					245.000,00	
1	PESSOAL E ENCARGOS SOCIAIS				40.000,00		
	CONTRATAÇÃO POR TEMPO DETERMINADO		3.1.90.04.00	20.000,00			
	VENCIMENTOS E VANTAGENS FIXAS - PESSOAL CIVIL		3.1.90.11.00	20.000,00			
3	OUTRAS DESPEAS CORRENTES				205.000,00		
	DIÁRIAS - CIVIL		3.3.90.14.00	10.000,00			
	MATERIAL DE CONSUMO		3.3.90.30.00	180.000,00			
	OUTROS SERVIÇOS DE TERCEIROS - PESSOA FÍSICA		3.3.90.36.00	5.000,00			
	OUTROS SERVIÇOS DE TERCEIROS - PESSOA JURÍDICA		3.3.90.39.00	5.000,00			
	INDENIZAÇÕES E RESTITUIÇÕES		3.3.90.93.00	5.000,00			
MANUTENÇÃO DAS ATIVIDADES DO ORGÃO	12.365.0120.2176.0000						82.000,00
3	DESPEAS CORREN					82.000,00	
1	PESSOAL E ENCARGOS SOCIAIS				10.000,00		
	CONTRATAÇÃO POR TEMPO DETERMINADO		3.1.90.04.00	5.000,00			
	VENCIMENTOS E VANTAGENS FIXAS - PESSOAL CIVIL		3.1.90.11.00	5.000,00			
3	OUTRAS DESPEAS CORRENTES				72.000,00		
	MATERIAL DE CONSUMO		3.3.90.30.00	5.000,00			
	OUTROS SERVIÇOS DE TERCEIROS - PESSOA FÍSICA		3.3.90.36.00	5.000,00			
	OUTROS SERVIÇOS DE TERCEIROS - PESSOA JURÍDICA		3.3.90.39.00	60.000,00			
	INDENIZAÇÕES E RESTITUIÇÕES		3.3.90.93.00	2.000,00			

PREF. MUNIC. DE BARRA DE GUABIRABA

RUA MIGUEL TEIXEIRA, S/N - CNPJ:10120962/0001-38

Orçamento Programa - Exercício de 2019

Page 18

QUADRO AUXILIAR DE DETALHAMENTO DA DESPESA

Lei: , Data:

PODER	02	PODER EXECUTIVO
ORGÃO	05	SECRETARIA DE EDUCAÇÃO
UNIDADE	01	SETOR DE ENSINO BÁSICO

Aplicacao Programada	Proj/Ativ	Finalidade	Categoria	Detalhada	TotalGrupo	Total Categ.	Total Func.
		F.R. - C.A.					
MANUTENÇÃO DAS ATIVIDADES DO ORGÃO	12.365.0120.2176.0000						82.000,00
MANUTENÇÃO DO ENSINO PRÉ ESCOLAR	12.365.0120.2177.0000						117.000,00
3	DESPESAS CORREN					117.000,00	
1	PESSOAL E ENCARGOS SOCIAIS				10.000,00		
	CONTRATAÇÃO POR TEMPO DETERMINADO		3.1.90.04.00	5.000,00			
	VENCIMENTOS E VANTAGENS FIXAS - PESSOAL CIVIL		3.1.90.11.00	5.000,00			
3	OUTRAS DESPESAS CORRENTES				107.000,00		
	DIÁRIAS - CIVIL		3.3.90.14.00	5.000,00			
	MATERIAL DE CONSUMO		3.3.90.30.00	60.000,00			
	OUTROS SERVIÇOS DE TERCEIROS - PESSOA FÍSICA		3.3.90.36.00	20.000,00			
	OUTROS SERVIÇOS DE TERCEIROS - PESSOA JURÍDICA		3.3.90.39.00	20.000,00			
	INDENIZAÇÕES E RESTITUIÇÕES		3.3.90.93.00	2.000,00			
EQUIPAMENTOS E MATERIAL PERMANENTE PARA CURSOS PROFISSIONALIZANTES	12.366.0123.1012.0000						5.000,00
4	DESPESAS DE CAPIT					5.000,00	
4	INVESTIMENTOS				5.000,00		
	EQUIPAMENTOS E MATERIAL PERMANENTE		4.4.90.52.00	5.000,00			
IMPLANTAÇÃO DE CURSOS PROFISSIONALIZANTES	12.366.0123.2040.0000						27.000,00
3	DESPESAS CORREN					27.000,00	
1	PESSOAL E ENCARGOS SOCIAIS				10.000,00		
	CONTRATAÇÃO POR TEMPO DETERMINADO		3.1.90.04.00	10.000,00			
3	OUTRAS DESPESAS CORRENTES				17.000,00		
	MATERIAL DE CONSUMO		3.3.90.30.00	5.000,00			
	OUTROS SERVIÇOS DE TERCEIROS - PESSOA FÍSICA		3.3.90.36.00	5.000,00			
	OUTROS SERVIÇOS DE TERCEIROS - PESSOA JURÍDICA		3.3.90.39.00	5.000,00			
	INDENIZAÇÕES E RESTITUIÇÕES		3.3.90.93.00	2.000,00			
ALFABETIZAÇÃO DE JOVENS E ADULTOS	12.366.0126.2043.0000						49.000,00
3	DESPESAS CORREN					49.000,00	
1	PESSOAL E ENCARGOS SOCIAIS				25.000,00		
	CONTRATAÇÃO POR TEMPO DETERMINADO		3.1.90.04.00	20.000,00			
	VENCIMENTOS E VANTAGENS FIXAS - PESSOAL CIVIL		3.1.90.11.00	5.000,00			
3	OUTRAS DESPESAS CORRENTES				24.000,00		
	MATERIAL DE CONSUMO		3.3.90.30.00	12.000,00			
	OUTROS SERVIÇOS DE TERCEIROS - PESSOA FÍSICA		3.3.90.36.00	5.000,00			
	OUTROS SERVIÇOS DE TERCEIROS - PESSOA JURÍDICA		3.3.90.39.00	5.000,00			
	INDENIZAÇÕES E RESTITUIÇÕES		3.3.90.93.00	2.000,00			
MANUTENÇÃO DA EDUCAÇÃO DE JOVENS E ADULTOS	12.366.0126.2179.0000						32.000,00
3	DESPESAS CORREN					32.000,00	
1	PESSOAL E ENCARGOS SOCIAIS				10.000,00		
	CONTRATAÇÃO POR TEMPO DETERMINADO		3.1.90.04.00	5.000,00			
	VENCIMENTOS E VANTAGENS FIXAS - PESSOAL CIVIL		3.1.90.11.00	5.000,00			
3	OUTRAS DESPESAS CORRENTES				22.000,00		
	DIÁRIAS - CIVIL		3.3.90.14.00	5.000,00			
	MATERIAL DE CONSUMO		3.3.90.30.00	5.000,00			
	OUTROS SERVIÇOS DE TERCEIROS - PESSOA FÍSICA		3.3.90.36.00	5.000,00			
	OUTROS SERVIÇOS DE TERCEIROS - PESSOA JURÍDICA		3.3.90.39.00	5.000,00			
	INDENIZAÇÕES E RESTITUIÇÕES		3.3.90.93.00	2.000,00			
AQUISIÇÃO DE EQUIP. P/ O ENSINO ESPECIAL E INCLUSIVA	12.367.0127.1062.0000						10.000,00

PREF. MUNIC. DE BARRA DE GUABIRABA

RUA MIGUEL TEIXEIRA, S/N - CNPJ:10120962/0001-38

Orçamento Programa - Exercício de 2019

Page 19

QUADRO AUXILIAR DE DETALHAMENTO DA DESPESA

Lei: , Data:

PODER	02	PODER EXECUTIVO
ORGÃO	05	SECRETARIA DE EDUCAÇÃO
UNIDADE	01	SETOR DE ENSINO BÁSICO

Aplicação Programada	Proj/Ativ	Finalidade	Categoria	Detalhada	Total Grupo	Total Categ.	Total Func.
		F.R. - C.A.					
AQUISIÇÃO DE EQUIP. P/ O ENSINO ESPECIAL E INCLUSIVA	12.367.0127.1062.0000						10.000,00
4	DESpesas DE CAPIT					10.000,00	
4	INVESTIMENTOS				10.000,00		
	EQUIPAMENTOS E MATERIAL PERMANENTE		4.4.90.52.00	10.000,00			
MANUTENÇÃO DA EDUCAÇÃO ESPECIAL E INCLUSIVA	12.367.0127.2044.0000						42.000,00
3	DESpesas CORREN					42.000,00	
1	PESSOAL E ENCARGOS SOCIAIS				6.000,00		
	CONTRATAÇÃO POR TEMPO DETERMINADO		3.1.90.04.00	2.000,00			
	VENCIMENTOS E VANTAGENS FIXAS - PESSOAL CIVIL		3.1.90.11.00	4.000,00			
3	OUTRAS DESPESAS CORRENTES				36.000,00		
	DIÁRIAS - CIVIL		3.3.90.14.00	4.000,00			
	MATERIAL DE CONSUMO		3.3.90.30.00	10.000,00			
	OUTROS SERVIÇOS DE TERCEIROS - PESSOA FÍSICA		3.3.90.36.00	10.000,00			
	OUTROS SERVIÇOS DE TERCEIROS - PESSOA JURÍDICA		3.3.90.39.00	10.000,00			
	INDENIZAÇÕES E RESTITUIÇÕES		3.3.90.93.00	2.000,00			
TOTAL							3.418.000,00

PREF. MUNIC. DE BARRA DE GUABIRABA

RUA MIGUEL TEIXEIRA, S/N - CNPJ:10120962/0001-38

Orçamento Programa - Exercício de 2019

Page 20

QUADRO AUXILIAR DE DETALHAMENTO DA DESPESA

Lei: , Data:

PODER	02	PODER EXECUTIVO
ORGÃO	06	SECRETARIA DE ESPORTES E LAZER
UNIDADE	02	SECRETARIA DE ESPORTES E LAZER

Aplicacao Programada	Proj/Ativ	Finalidade F.R. - C.A.	Categoria	Detalhada	TotalGrupo	Total Categ.	Total Func.
APOIO A DESFILE CÍVICO E FESTIVIDADES ESCOLARES NAS UNIDADES ESCOLARES	13.392.0181.2216.0000						20.000,00
3 DESPESAS CORREN						20.000,00	
3 OUTRAS DESPESAS CORRENTES					20.000,00		
MATERIAL DE CONSUMO			3.3.90.30.00	5.000,00			
Material, Bem ou Serviço para Distribuição Gratuita			3.3.90.32.00	5.000,00			
OUTROS SERVIÇOS DE TERCEIROS - PESSOA FÍSICA			3.3.90.36.00	5.000,00			
OUTROS SERVIÇOS DE TERCEIROS - PESSOA JURÍDICA			3.3.90.39.00	5.000,00			
PREMIAÇÕES CULTURAIS, ARTÍSTICAS, CIENTIFICA E DESPORTIVA	13.392.0270.2172.0000						20.000,00
3 DESPESAS CORREN						20.000,00	
3 OUTRAS DESPESAS CORRENTES					20.000,00		
PREMIAÇÕES CULTURAIS, ARTÍSTICAS, CIENTÍFICAS, DESPORT			3.3.90.31.00	20.000,00			
MANUTENÇÃO DAS ATIVIDADES ADMINISTRATIVAS	27.812.0021.2053.0000						58.000,00
3 DESPESAS CORREN						58.000,00	
1 PESSOAL E ENCARGOS SOCIAIS					10.000,00		
CONTRATAÇÃO POR TEMPO DETERMINADO			3.1.90.04.00	5.000,00			
VENCIMENTOS E VANTAGENS FIXAS - PESSOAL CIVIL			3.1.90.11.00	5.000,00			
3 OUTRAS DESPESAS CORRENTES					48.000,00		
DIÁRIAS - CIVIL			3.3.90.14.00	10.000,00			
MATERIAL DE CONSUMO			3.3.90.30.00	10.000,00			
OUTROS SERVIÇOS DE TERCEIROS - PESSOA FÍSICA			3.3.90.36.00	10.000,00			
OUTROS SERVIÇOS DE TERCEIROS - PESSOA JURÍDICA			3.3.90.39.00	15.000,00			
INDENIZAÇÕES E RESTITUIÇÕES			3.3.90.93.00	3.000,00			
AQUISIÇÃO DE EQUIPAMENTOS DIVERSOS	27.812.0181.1019.0000						5.000,00
4 DESPESAS DE CAPIT						5.000,00	
4 INVESTIMENTOS					5.000,00		
EQUIPAMENTOS E MATERIAL PERMANENTE			4.4.90.52.00	5.000,00			
PREMIAÇÃO POR COMPETIÇÃO, INCENT. A PRÁTICA DE ESPORTES	27.812.0270.2054.0000						20.000,00
3 DESPESAS CORREN						20.000,00	
3 OUTRAS DESPESAS CORRENTES					20.000,00		
MATERIAL DE CONSUMO			3.3.90.30.00	5.000,00			
Material, Bem ou Serviço para Distribuição Gratuita			3.3.90.32.00	5.000,00			
OUTROS SERVIÇOS DE TERCEIROS - PESSOA FÍSICA			3.3.90.36.00	5.000,00			
OUTROS SERVIÇOS DE TERCEIROS - PESSOA JURÍDICA			3.3.90.39.00	5.000,00			
PROMOÇÃO DO DESPORTO AMADOR	27.812.0270.2055.0000						20.000,00
3 DESPESAS CORREN						20.000,00	
3 OUTRAS DESPESAS CORRENTES					20.000,00		
MATERIAL DE CONSUMO			3.3.90.30.00	5.000,00			
OUTROS SERVIÇOS DE TERCEIROS - PESSOA FÍSICA			3.3.90.36.00	5.000,00			
OUTROS SERVIÇOS DE TERCEIROS - PESSOA JURÍDICA			3.3.90.39.00	10.000,00			
REALIZAÇÃO DE JOGOS E CAMPEONATOS ESPORTIVOS	27.812.0270.2173.0000						15.000,00
3 DESPESAS CORREN						15.000,00	
3 OUTRAS DESPESAS CORRENTES					15.000,00		
MATERIAL DE CONSUMO			3.3.90.30.00	5.000,00			
OUTROS SERVIÇOS DE TERCEIROS - PESSOA FÍSICA			3.3.90.36.00	5.000,00			
OUTROS SERVIÇOS DE TERCEIROS - PESSOA JURÍDICA			3.3.90.39.00	5.000,00			

PREF. MUNIC. DE BARRA DE GUABIRABA

RUA MIGUEL TEIXEIRA, S/N - CNPJ:10120962/0001-38

Orçamento Programa - Exercício de 2019

Page 22

QUADRO AUXILIAR DE DETALHAMENTO DA DESPESA

Lei: , Data:

PODER	02	PODER EXECUTIVO
ORGÃO	07	SECRETARIA DE SAÚDE
UNIDADE	01	SECRETARIA DE SAÚDE

Aplicacao Programada	Proj/Ativ	Finalidade	Categoria	Detalhada	TotalGrupo	Total Categ.	Total Func.
		F.R. - C.A.					
AQUISIÇÃO DE EQUIPAMENTOS E UTENSÍLIOS DIVERSOS	10.301.0101.1063.0000						5.000,00
4	DESpesas DE CAPIT					5.000,00	
4	INVESTIMENTOS				5.000,00		
	EQUIPAMENTOS E MATERIAL PERMANENTE		4.4.90.52.00	5.000,00			
MANUTENÇÃO DAS ATIVIDADES DE SAÚDE	10.301.0101.2056.0000						32.000,00
3	DESpesas CORREN					32.000,00	
1	PESSOAL E ENCARGOS SOCIAIS				15.000,00		
	CONTRATAÇÃO POR TEMPO DETERMINADO		3.1.90.04.00	5.000,00			
	VENCIMENTOS E VANTAGENS FIXAS - PESSOAL CIVIL		3.1.90.11.00	5.000,00			
	DESpesas DE EXERCÍCIOS ANTERIORES		3.1.90.92.00	5.000,00			
3	OUTRAS DESPESAS CORRENTES				17.000,00		
	MATERIAL DE CONSUMO		3.3.90.30.00	5.000,00			
	OUTROS SERVIÇOS DE TERCEIROS - PESSOA FÍSICA		3.3.90.36.00	5.000,00			
	OUTROS SERVIÇOS DE TERCEIROS - PESSOA JURÍDICA		3.3.90.39.00	5.000,00			
	INDENIZAÇÕES E RESTITUIÇÕES		3.3.90.93.00	2.000,00			
CONTRIBUIÇÃO PARA O RGPS	10.846.0091.2057.0000						10.000,00
3	DESpesas CORREN					10.000,00	
1	PESSOAL E ENCARGOS SOCIAIS				10.000,00		
	OBRIGAÇÕES PATRONAIS		3.1.90.13.00	10.000,00			
CONTRIBUIÇÃO PARA O RPPS	10.846.0092.2021.0000						10.000,00
3	DESpesas CORREN					10.000,00	
1	PESSOAL E ENCARGOS SOCIAIS				10.000,00		
	OBRIGAÇÕES PATRONAIS - INTRA-ORÇAMENTÁRIO		3.1.91.13.00	10.000,00			
TOTAL							57.000,00

PREF. MUNIC. DE BARRA DE GUABIRABA

RUA MIGUEL TEIXEIRA, S/N - CNPJ:10120962/0001-38

Orçamento Programa - Exercício de 2019

Page 23

QUADRO AUXILIAR DE DETALHAMENTO DA DESPESA

Lei: , Data:

PODER	02	PODER EXECUTIVO
ORGÃO	08	SECRETARIA DE ASSISTÊNCIA SOCIAL
UNIDADE	01	SECRETARIA DE ASSISTÊNCIA SOCIAL, CIDADANIA E JUVENTUDE

Aplicacao Programada	Proj/Ativ	Finalidade F.R. - C.A.	Categoria	Detalhada	TotalGrupo	Total Categ.	Total Func.
REEQUIPAMENTO DA UNIDADE	08.122.0080.1028.0000						5.000,00
4 DESPESAS DE CAPIT						5.000,00	
4 INVESTIMENTOS					5.000,00		
EQUIPAMENTOS E MATERIAL PERMANENTE			4.4.90.52.00	5.000,00			
ASSISTÊNCIA A CRIANÇA E AO ADOLESCENTE	08.243.0083.2081.0000						5.000,00
3 DESPESAS CORREN						5.000,00	
3 OUTRAS DESPESAS CORRENTES					5.000,00		
OUTROS AUXÍLIOS FINANCEIROS A PESSOA FÍSICA			3.3.90.48.00	5.000,00			
MANUTENÇÃO DAS AÇÕES DE CARATER CONTINUADO DA UNIDADE	08.244.0080.2080.0000						97.000,00
3 DESPESAS CORREN						97.000,00	
1 PESSOAL E ENCARGOS SOCIAIS					70.000,00		
CONTRATAÇÃO POR TEMPO DETERMINADO			3.1.90.04.00	60.000,00			
VENCIMENTOS E VANTAGENS FIXAS - PESSOAL CIVIL			3.1.90.11.00	10.000,00			
3 OUTRAS DESPESAS CORRENTES					27.000,00		
DIÁRIAS - CIVIL			3.3.90.14.00	5.000,00			
MATERIAL DE CONSUMO			3.3.90.30.00	5.000,00			
PASSAGENS E DESPESAS COM LOCOMOÇÃO			3.3.90.33.00	5.000,00			
OUTROS SERVIÇOS DE TERCEIROS - PESSOA FÍSICA			3.3.90.36.00	5.000,00			
OUTROS SERVIÇOS DE TERCEIROS - PESSOA JURÍDICA			3.3.90.39.00	5.000,00			
INDENIZAÇÕES E RESTITUIÇÕES			3.3.90.93.00	2.000,00			
MORADIA DIGNA	08.244.0080.2083.0000						5.000,00
3 DESPESAS CORREN						5.000,00	
3 OUTRAS DESPESAS CORRENTES					5.000,00		
Material, Bem ou Serviço para Distribuição Gratuita			3.3.90.32.00	5.000,00			
PROGRAMA DE ASSISTÊNCIA SOCIAL GERAL	08.244.0080.2084.0000						5.000,00
3 DESPESAS CORREN						5.000,00	
3 OUTRAS DESPESAS CORRENTES					5.000,00		
OUTROS AUXÍLIOS FINANCEIROS A PESSOA FÍSICA			3.3.90.48.00	5.000,00			
ALIMENTAÇÃO ALTERNATIVA	08.244.0080.2085.0000						5.000,00
3 DESPESAS CORREN						5.000,00	
3 OUTRAS DESPESAS CORRENTES					5.000,00		
Material, Bem ou Serviço para Distribuição Gratuita			3.3.90.32.00	5.000,00			
CONTRIBUIÇÃO PARA O RGPS	28.846.0091.2086.0000						5.000,00
3 DESPESAS CORREN						5.000,00	
1 PESSOAL E ENCARGOS SOCIAIS					5.000,00		
OBRIGAÇÕES PATRONAIS			3.1.90.13.00	5.000,00			
CONTRIBUIÇÃO PARA O RPPS	28.846.0092.2087.0000						10.000,00
3 DESPESAS CORREN						10.000,00	
1 PESSOAL E ENCARGOS SOCIAIS					10.000,00		
OBRIGAÇÕES PATRONAIS - INTRA-ORÇAMENTÁRIO			3.1.91.13.00	10.000,00			
TOTAL							137.000,00

PREF. MUNIC. DE BARRA DE GUABIRABA

RUA MIGUEL TEIXEIRA, S/N - CNPJ:10120962/0001-38

Orçamento Programa - Exercício de 2019

Page 24

QUADRO AUXILIAR DE DETALHAMENTO DA DESPESA

Lei: , Data:

PODER	02	PODER EXECUTIVO
ORGÃO	08	SECRETARIA DE ASSISTÊNCIA SOCIAL
UNIDADE	03	FUNDO MUNICIPAL DE ASSISTÊNCIA A CRIANÇA E AO ADOLESCENTE

Aplicacao Programada	Proj/Ativ	Finalidade	Categoria	Detalhada	TotalGrupo	Total Categ.	Total Func.
		F.R. - C.A.					
MANUTENÇÃO DO CONSELHO TUTELAR	08.243.0004.2104.0000						60.000,00
3 DESPESAS CORREN						60.000,00	
3 OUTRAS DESPESAS CORRENTES					60.000,00		
DIÁRIAS - CIVIL			3.3.90.14.00	15.000,00			
MATERIAL DE CONSUMO			3.3.90.30.00	5.000,00			
OUTROS SERVIÇOS DE TERCEIROS - PESSOA FÍSICA			3.3.90.36.00	35.000,00			
OUTROS SERVIÇOS DE TERCEIROS - PESSOA JURÍDICA			3.3.90.39.00	5.000,00			
MANUTENÇÃO DAS ATIVIDADES DO CONSELHO MUNICIPAL DE ASSISTÊNCIA A CRIANÇA E AO ADOLESCENTE	08.243.0004.2156.0000						20.000,00
3 DESPESAS CORREN						20.000,00	
3 OUTRAS DESPESAS CORRENTES					20.000,00		
DIÁRIAS - CIVIL			3.3.90.14.00	5.000,00			
MATERIAL DE CONSUMO			3.3.90.30.00	5.000,00			
OUTROS SERVIÇOS DE TERCEIROS - PESSOA FÍSICA			3.3.90.36.00	5.000,00			
OUTROS SERVIÇOS DE TERCEIROS - PESSOA JURÍDICA			3.3.90.39.00	5.000,00			
PROGRAMA DE CURSOS PROFISSIONALIZANTES	08.243.0007.2105.0000						15.000,00
3 DESPESAS CORREN						15.000,00	
3 OUTRAS DESPESAS CORRENTES					15.000,00		
MATERIAL DE CONSUMO			3.3.90.30.00	5.000,00			
OUTROS SERVIÇOS DE TERCEIROS - PESSOA FÍSICA			3.3.90.36.00	5.000,00			
OUTROS SERVIÇOS DE TERCEIROS - PESSOA JURÍDICA			3.3.90.39.00	5.000,00			
PROGRAMA DE ESTÁGIO REMUNERADO	08.243.0080.2106.0000						10.000,00
3 DESPESAS CORREN						10.000,00	
3 OUTRAS DESPESAS CORRENTES					10.000,00		
AUXÍLIO FINANCEIRO A ESTUDANTE			3.3.90.18.00	5.000,00			
OUTROS SERVIÇOS DE TERCEIROS - PESSOA FÍSICA			3.3.90.36.00	5.000,00			
AQUISIÇÃO DE MÁQUINAS E EQUIPAMENTOS	08.243.0083.1032.0000						5.000,00
4 DESPESAS DE CAPIT						5.000,00	
4 INVESTIMENTOS					5.000,00		
EQUIPAMENTOS E MATERIAL PERMANENTE			4.4.90.52.00	5.000,00			
ADAPT. DE IMÓVEIS PARA ABRIGOS DAS CRIANÇAS E ADOLESCENTES	08.243.0083.1033.0000						5.000,00
4 DESPESAS DE CAPIT						5.000,00	
4 INVESTIMENTOS					5.000,00		
OBRAS E INSTALAÇÕES			4.4.90.51.00	5.000,00			
AQUISIÇÃO DE EQUIPAMENTOS PARA CURSOS PROFISSIONALIZANTES	08.243.0083.1034.0000						5.000,00
4 DESPESAS DE CAPIT						5.000,00	
4 INVESTIMENTOS					5.000,00		
EQUIPAMENTOS E MATERIAL PERMANENTE			4.4.90.52.00	5.000,00			
MANUTENÇÃO ADMINISTRATIVA DO FDCA	08.243.0083.2103.0000						35.000,00
3 DESPESAS CORREN						35.000,00	
1 PESSOAL E ENCARGOS SOCIAIS					15.000,00		
CONTRATAÇÃO POR TEMPO DETERMINADO			3.1.90.04.00	5.000,00			
VENCIMENTOS E VANTAGENS FIXAS - PESSOAL CIVIL			3.1.90.11.00	10.000,00			

PREF. MUNIC. DE BARRA DE GUABIRABA

RUA MIGUEL TEIXEIRA, S/N - CNPJ:10120962/0001-38

Orçamento Programa - Exercício de 2019

Page 25

QUADRO AUXILIAR DE DETALHAMENTO DA DESPESA

Lei: , Data:

PODER	02	PODER EXECUTIVO
ORGÃO	08	SECRETARIA DE ASSISTÊNCIA SOCIAL
UNIDADE	03	FUNDO MUNICIPAL DE ASSISTÊNCIA A CRIANÇA E AO ADOLESCENTE

Aplicacao Programada	Proj/Ativ	Finalidade	Categoria	Detalhada	TotalGrupo	Total Categ.	Total Func.
		F.R. - C.A.					
MANUTENÇÃO ADMINISTRATIVA DO FDCA	08.243.0083.2103.0000						35.000,00
3 DESPESAS CORREN						35.000,00	
3 OUTRAS DESPESAS CORRENTES					20.000,00		
DIÁRIAS - CIVIL			3.3.90.14.00	5.000,00			
MATERIAL DE CONSUMO			3.3.90.30.00	5.000,00			
OUTROS SERVIÇOS DE TERCEIROS - PESSOA FÍSICA			3.3.90.36.00	5.000,00			
OUTROS SERVIÇOS DE TERCEIROS - PESSOA JURÍDICA			3.3.90.39.00	5.000,00			
TOTAL							155.000,00

PREF. MUNIC. DE BARRA DE GUABIRABA

RUA MIGUEL TEIXEIRA, S/N - CNPJ:10120962/0001-38

Orçamento Programa - Exercício de 2019

Page 26

QUADRO AUXILIAR DE DETALHAMENTO DA DESPESA

Lei: , Data:

PODER	02	PODER EXECUTIVO
ORGÃO	08	SECRETARIA DE ASSISTÊNCIA SOCIAL
UNIDADE	04	FUNDO MUNICIPAL DE ASSISTÊNCIA AO IDOSO

Aplicacao Programada	Proj/Ativ	Finalidade	Categoria	Detalhada	TotalGrupo	Total Categ.	Total Func.
		F.R. - C.A.					
AQUIÇÃO DE MÁQUINAS E EQUIPAMENTOS	08.241.0081.1035.0000						5.000,00
4 DESPESAS DE CAPIT						5.000,00	
4 INVESTIMENTOS					5.000,00		
EQUIPAMENTOS E MATERIAL PERMANENTE			4.4.90.52.00	5.000,00			
CONSTRUÇÃO E REFORMA DE CENTRO DE CONVIVÊNCIA PARA IDOSOS	08.241.0081.1036.0000						10.000,00
4 DESPESAS DE CAPIT						10.000,00	
4 INVESTIMENTOS					10.000,00		
OBRAS E INSTALAÇÕES			4.4.90.51.00	10.000,00			
MANUTENÇÃO DAS ATIV. DO FUNDO MUNC. DE ASSIST. AO IDOSO	08.241.0081.2107.0000						35.000,00
3 DESPESAS CORREN						35.000,00	
1 PESSOAL E ENCARGOS SOCIAIS					10.000,00		
CONTRATAÇÃO POR TEMPO DETERMINADO			3.1.90.04.00	5.000,00			
VENCIMENTOS E VANTAGENS FIXAS - PESSOAL CIVIL			3.1.90.11.00	5.000,00			
3 OUTRAS DESPESAS CORRENTES					25.000,00		
DIÁRIAS - CIVIL			3.3.90.14.00	5.000,00			
MATERIAL DE CONSUMO			3.3.90.30.00	5.000,00			
OUTROS SERVIÇOS DE TERCEIROS - PESSOA FÍSICA			3.3.90.36.00	5.000,00			
OUTROS SERVIÇOS DE TERCEIROS - PESSOA JURÍDICA			3.3.90.39.00	5.000,00			
OUTROS AUXÍLIOS FINANCEIROS A PESSOA FÍSICA			3.3.90.48.00	5.000,00			
TOTAL							50.000,00

PREF. MUNIC. DE BARRA DE GUABIRABA

RUA MIGUEL TEIXEIRA, S/N - CNPJ:10120962/0001-38

Orçamento Programa - Exercício de 2019

Page 27

QUADRO AUXILIAR DE DETALHAMENTO DA DESPESA

Lei: , Data:

PODER	02	PODER EXECUTIVO
ORGÃO	09	SECRETARIA DE TRANSPORTE
UNIDADE	01	SECRETARIA DE TRANSPORTE

Aplicacao Programada	Proj/Ativ	Finalidade	Categoria	Detalhada	TotalGrupo	Total Categ.	Total Func.
		F.R. - C.A.					
AQUISIÇÃO DE EQUIPAMENTOS, MÓVEIS E UTENSÍLIOS DIVERSOS	26.782.0021.1037.0000						10.000,00
4 DESPESAS DE CAPIT						10.000,00	
4 INVESTIMENTOS					10.000,00		
EQUIPAMENTOS E MATERIAL PERMANENTE			4.4.90.52.00	10.000,00			
MANUTENÇÃO DAS ATIVIDADES IMPLANTAÇÃO E MUNICIPALIZAÇÃO DO TRÂNSITO	26.782.0021.2108.0000						40.000,00
3 DESPESAS CORREN						40.000,00	
1 PESSOAL E ENCARGOS SOCIAIS					20.000,00		
CONTRATAÇÃO POR TEMPO DETERMINADO			3.1.90.04.00	10.000,00			
VENCIMENTOS E VANTAGENS FIXAS - PESSOAL CIVIL			3.1.90.11.00	10.000,00			
3 OUTRAS DESPESAS CORRENTES					20.000,00		
DIÁRIAS - CIVIL			3.3.90.14.00	5.000,00			
MATERIAL DE CONSUMO			3.3.90.30.00	2.000,00			
OUTROS SERVIÇOS DE TERCEIROS - PESSOA FÍSICA			3.3.90.36.00	3.000,00			
OUTROS SERVIÇOS DE TERCEIROS - PESSOA JURÍDICA			3.3.90.39.00	10.000,00			
TOTAL							50.000,00

PREF. MUNIC. DE BARRA DE GUABIRABA

RUA MIGUEL TEIXEIRA, S/N - CNPJ:10120962/0001-38

Orçamento Programa - Exercício de 2019

Page 28

QUADRO AUXILIAR DE DETALHAMENTO DA DESPESA

Lei: , Data:

PODER	02	PODER EXECUTIVO
ORGÃO	10	SECRETARIA DE OBRAS E SERVIÇOS PÚBLICOS
UNIDADE	01	SECRETARIA DE OBRAS E SERVIÇOS PÚBLICOS

Aplicacao Programada	Proj/Ativ	Finalidade	Categoria	Detalhada	TotalGrupo	Total Categ.	Total Func.
		F.R. - C.A.					
REF. E AMP. MEDIANTE CONVÊNIO DE IMÓVEIS PERT. AO GOVERNO	04.122.0150.1038.0000						10.000,00
4 DESPESAS DE CAPIT						10.000,00	
4 INVESTIMENTOS					10.000,00		
OBRAS E INSTALAÇÕES			4.4.90.51.00	10.000,00			
DESAPROPRIAÇÃO DE IMÓVEIS P/ UTILIZAÇÃO NAS ATIV. GERAIS ADM.	04.122.0150.1039.0000						20.000,00
4 DESPESAS DE CAPIT						20.000,00	
4 INVESTIMENTOS					20.000,00		
AQUISIÇÃO DE IMÓVEIS			4.4.90.61.00	20.000,00			
CONSTRUÇÃO DE CENTRO DE REFERÊNCIA DE ASSISTÊNCIA SOCIAL - CRAS	08.244.0080.1068.0000						20.000,00
4 DESPESAS DE CAPIT						20.000,00	
4 INVESTIMENTOS					20.000,00		
OBRAS E INSTALAÇÕES			4.4.90.51.00	20.000,00			
CONST. AMPL. E/OU MELHOR. DA UNID. DE SAÚDE INTEGRANTE MUNICIPAL	10.122.0100.1040.0000						50.000,00
4 DESPESAS DE CAPIT						50.000,00	
4 INVESTIMENTOS					50.000,00		
OBRAS E INSTALAÇÕES			4.4.90.51.00	50.000,00			
CONST. REF. E/OU AMPL. DE ESCOLAS INTEGRANTES DA REDE MUNIC. DE ENSINO	12.361.0120.1041.0000						50.000,00
4 DESPESAS DE CAPIT						50.000,00	
4 INVESTIMENTOS					50.000,00		
OBRAS E INSTALAÇÕES			4.4.90.51.00	50.000,00			
CONST. DE UM CENTRO ADM. P/ FUNCIONAMENTO DAS ATIVIDADES DA EDUCAÇÃO	12.361.0120.1043.0000						10.000,00
4 DESPESAS DE CAPIT						10.000,00	
4 INVESTIMENTOS					10.000,00		
OBRAS E INSTALAÇÕES			4.4.90.51.00	10.000,00			
CONSTRUÇÃO, AMPLIAÇÃO E REFORMA DE CRECHES	12.365.0120.1042.0000						50.000,00
4 DESPESAS DE CAPIT						50.000,00	
4 INVESTIMENTOS					50.000,00		
OBRAS E INSTALAÇÕES			4.4.90.51.00	50.000,00			
CONST. DE CAMPOS DE FUTEBOL PISTAS DE ATLET. E QUAD. POLIV.	13.392.0270.1044.0000						80.000,00
4 DESPESAS DE CAPIT						80.000,00	
4 INVESTIMENTOS					80.000,00		
OBRAS E INSTALAÇÕES			4.4.90.51.00	80.000,00			
CONSTRUÇÃO DE CAPELA MORTUARIA MUNICIPAL PARA REALIZAÇÃO DE VELÓRIOS	15.451.0150.1253.0000						60.000,00
4 DESPESAS DE CAPIT						60.000,00	
4 INVESTIMENTOS					60.000,00		
OBRAS E INSTALAÇÕES			4.4.90.51.00	60.000,00			
CONST. E REST. DE CALÇ. E MEIO-FIO E/OU AMPLIAÇÃO DE REVESTIMENTO ASFALTO	15.451.0151.1047.0000						130.000,00
4 DESPESAS DE CAPIT						130.000,00	

PREF. MUNIC. DE BARRA DE GUABIRABA

RUA MIGUEL TEIXEIRA, S/N - CNPJ:10120962/0001-38

Orçamento Programa - Exercício de 2019

Page 29

QUADRO AUXILIAR DE DETALHAMENTO DA DESPESA

Lei: , Data:

PODER 02 PODER EXECUTIVO
 ORGÃO 10 SECRETARIA DE OBRAS E SERVIÇOS PÚBLICOS
 UNIDADE 01 SECRETARIA DE OBRAS E SERVIÇOS PÚBLICOS

Aplicacao Programada	Proj/Ativ	Finalidade	Categoria	Detalhada	TotalGrupo	Total Categ.	Total Func.
		F.R. - C.A.					
CONST. E REST. DE CALÇ. E MEIO-FIO E/OU AMPLIAÇÃO DE REVESTIMENTO ASFALTO	15.451.0151.1047.0000						130.000,00
4 DESPESAS DE CAPIT						130.000,00	
4 INVESTIMENTOS					130.000,00		
OBRAS E INSTALAÇÕES			4.4.90.51.00	130.000,00			
MANUTENÇÃO DO SIST. DE ILUM. PÚB. DA REDE DO MUNIC. VIAS, DISTRITOS	15.451.0250.2110.0000						65.000,00
3 DESPESAS CORREN						65.000,00	
1 PESSOAL E ENCARGOS SOCIAIS					10.000,00		
CONTRATAÇÃO POR TEMPO DETERMINADO			3.1.90.04.00	5.000,00			
VENCIMENTOS E VANTAGENS FIXAS - PESSOAL CIVIL			3.1.90.11.00	5.000,00			
3 OUTRAS DESPESAS CORRENTES					55.000,00		
MATERIAL DE CONSUMO			3.3.90.30.00	15.000,00			
OUTROS SERVIÇOS DE TERCEIROS - PESSOA FÍSICA			3.3.90.36.00	30.000,00			
OUTROS SERVIÇOS DE TERCEIROS - PESSOA JURÍDICA			3.3.90.39.00	10.000,00			
DESP. DE IMÓVEIS NECESSÁRIOS A EXEC. DE PROJ. URBANÍSTICOS	15.451.0280.1046.0000						10.000,00
4 DESPESAS DE CAPIT						10.000,00	
4 INVESTIMENTOS					10.000,00		
OBRAS E INSTALAÇÕES			4.4.90.51.00	10.000,00			
AQUIS. DE EQUIP. E UTENS. P/ ATIVIDADES DO DEPART. DE OBRAS	15.452.0150.1045.0000						50.000,00
4 DESPESAS DE CAPIT						50.000,00	
4 INVESTIMENTOS					50.000,00		
EQUIPAMENTOS E MATERIAL PERMANENTE			4.4.90.52.00	50.000,00			
CONSTRUÇÃO, REFORMA E AMPLIAÇÃO DE CEMITÉRIOS	15.452.0150.1050.0000						10.000,00
4 DESPESAS DE CAPIT						10.000,00	
4 INVESTIMENTOS					10.000,00		
OBRAS E INSTALAÇÕES			4.4.90.51.00	10.000,00			
AQUISIÇÃO DE CAMINHÃO DE CARROÇAS PARA O TRANSPORTE DE LIXO	15.452.0202.1049.0000						50.000,00
4 DESPESAS DE CAPIT						50.000,00	
4 INVESTIMENTOS					50.000,00		
EQUIPAMENTOS E MATERIAL PERMANENTE			4.4.90.52.00	50.000,00			
IMPLANTAÇÃO DE USINAS DE COMPOST. E TRAT. DE LIXO URBANO	15.452.0202.1051.0000						30.000,00
4 DESPESAS DE CAPIT						30.000,00	
4 INVESTIMENTOS					30.000,00		
OBRAS E INSTALAÇÕES			4.4.90.51.00	30.000,00			
MANUT. DAS ATIV. DE LIMPEZA PÚBLICA, E SERV. ADMINISTRATIVOS	15.452.0202.2109.0000						1.413.000,00
3 DESPESAS CORREN						1.413.000,00	
1 PESSOAL E ENCARGOS SOCIAIS					510.000,00		
CONTRATAÇÃO POR TEMPO DETERMINADO			3.1.90.04.00	60.000,00			
VENCIMENTOS E VANTAGENS FIXAS - PESSOAL CIVIL			3.1.90.11.00	450.000,00			

PREF. MUNIC. DE BARRA DE GUABIRABA

RUA MIGUEL TEIXEIRA, S/N - CNPJ:10120962/0001-38

Orçamento Programa - Exercício de 2019

Page 30

QUADRO AUXILIAR DE DETALHAMENTO DA DESPESA

Lei: , Data:

PODER 02 PODER EXECUTIVO
 ORGÃO 10 SECRETARIA DE OBRAS E SERVIÇOS PÚBLICOS
 UNIDADE 01 SECRETARIA DE OBRAS E SERVIÇOS PÚBLICOS

Aplicacao Programada	Proj/Ativ	Finalidade	Categoria	Detalhada	TotalGrupo	Total Categ.	Total Func.
		F.R. - C.A.					
MANUT. DAS ATIV. DE LIMPEZA PÚBLICA, E SERV. ADMINISTRATIVOS	15.452.0202.2109.0000						1.413.000,00
3 DESPESAS CORREN						1.413.000,00	
3 OUTRAS DESPESAS CORRENTES					903.000,00		
DIÁRIAS - CIVIL			3.3.90.14.00	3.000,00			
MATERIAL DE CONSUMO			3.3.90.30.00	320.000,00			
OUTROS SERVIÇOS DE TERCEIROS - PESSOA FÍSICA			3.3.90.36.00	200.000,00			
OUTROS SERVIÇOS DE TERCEIROS - PESSOA JURÍDICA			3.3.90.39.00	350.000,00			
INDENIZAÇÕES E RESTITUIÇÕES			3.3.90.93.00	30.000,00			
EXECUÇÃO DE PROJETOS DE CONSTRUÇÃO DE CASAS POPULARES	16.482.0160.1052.0000						100.000,00
4 DESPESAS DE CAPIT						100.000,00	
4 INVESTIMENTOS					100.000,00		
OBRAS E INSTALAÇÕES			4.4.90.51.00	100.000,00			
CONSTRUÇÃO E REST. DE ESGOTOS, GALERIAS BUEIROS E OUTROS	17.512.0170.1053.0000						98.000,00
4 DESPESAS DE CAPIT						98.000,00	
4 INVESTIMENTOS					98.000,00		
OBRAS E INSTALAÇÕES			4.4.90.51.00	98.000,00			
CONCESSÃO DE BOLSA RECICLAGEM	18.541.0028.2226.0000						10.000,00
3 DESPESAS CORREN						10.000,00	
3 OUTRAS DESPESAS CORRENTES					10.000,00		
OUTROS AUXÍLIOS FINANCEIROS A PESSOA FÍSICA			3.3.90.48.00	10.000,00			
CONSTRUÇÃO E REFORMAS DE MERCADOS E MATADOUROS	23.691.0215.1054.0000						20.000,00
4 DESPESAS DE CAPIT						20.000,00	
4 INVESTIMENTOS					20.000,00		
OBRAS E INSTALAÇÕES			4.4.90.51.00	20.000,00			
EXECUÇÃO DE PROJETOS ESPECIALIZADOS DE ELETRIFICAÇÃO	25.752.0250.1055.0000						14.000,00
4 DESPESAS DE CAPIT						14.000,00	
4 INVESTIMENTOS					14.000,00		
OBRAS E INSTALAÇÕES			4.4.90.51.00	14.000,00			
MELHORAMENTO DAS ESTRADAS VICINAIS	26.782.0151.1056.0000						50.000,00
4 DESPESAS DE CAPIT						50.000,00	
4 INVESTIMENTOS					50.000,00		
OBRAS E INSTALAÇÕES			4.4.90.51.00	50.000,00			
CONSTRUÇÃO, REFORMA DE PRAÇAS, PARQUES E JARDINS	27.813.0150.1065.0000						50.000,00
4 DESPESAS DE CAPIT						50.000,00	
4 INVESTIMENTOS					50.000,00		
OBRAS E INSTALAÇÕES			4.4.90.51.00	50.000,00			
TOTAL							2.450.000,00

PREF. MUNIC. DE BARRA DE GUABIRABA

RUA MIGUEL TEIXEIRA, S/N - CNPJ:10120962/0001-38

Orçamento Programa - Exercício de 2019

Page 31

QUADRO AUXILIAR DE DETALHAMENTO DA DESPESA

Lei: , Data:

PODER	02	PODER EXECUTIVO
ORGÃO	11	SECRETARIA DE AGRICULTURA
UNIDADE	01	SECRETARIA DE AGRICULTURA E MEIO AMBIENTE

Aplicacao Programada	Proj/Ativ	Finalidade	Categoria	Detalhada	TotalGrupo	Total Categ.	Total Func.
		F.R. - C.A.					
MANUTENÇÃO DAS ATIVIDADES ADMINISTRATIVAS	20.122.0200.2111.0000						30.000,00
3	DESPESAS CORREN					30.000,00	
1	PESSOAL E ENCARGOS SOCIAIS				10.000,00		
	CONTRATAÇÃO POR TEMPO DETERMINADO		3.1.90.04.00	5.000,00			
	VENCIMENTOS E VANTAGENS FIXAS - PESSOAL CIVIL		3.1.90.11.00	5.000,00			
3	OUTRAS DESPESAS CORRENTES				20.000,00		
	DIÁRIAS - CIVIL		3.3.90.14.00	5.000,00			
	MATERIAL DE CONSUMO		3.3.90.30.00	5.000,00			
	OUTROS SERVIÇOS DE TERCEIROS - PESSOA FÍSICA		3.3.90.36.00	5.000,00			
	OUTROS SERVIÇOS DE TERCEIROS - PESSOA JURÍDICA		3.3.90.39.00	5.000,00			
AQUISIÇÃO DE EQUIPAMENTOS DIVERSOS PARA	20.606.0200.1058.0000						5.000,00
MANUTENÇÃO DA SECRETARIA DE AGRICULTURA E							
MEIO AMBIENTE							
4	DESPESAS DE CAPIT					5.000,00	
4	INVESTIMENTOS				5.000,00		
	EQUIPAMENTOS E MATERIAL PERMANENTE		4.4.90.52.00	5.000,00			
APOIO A AGRICULTURA FAMILIAR	26.606.0200.2113.0000						4.000,00
3	DESPESAS CORREN					4.000,00	
3	OUTRAS DESPESAS CORRENTES				4.000,00		
	MATERIAL DE CONSUMO		3.3.90.30.00	1.000,00			
	Material, Bem ou Serviço para Distribuição Gratuita		3.3.90.32.00	1.000,00			
	OUTROS SERVIÇOS DE TERCEIROS - PESSOA FÍSICA		3.3.90.36.00	1.000,00			
	OUTROS SERVIÇOS DE TERCEIROS - PESSOA JURÍDICA		3.3.90.39.00	1.000,00			
TOTAL							39.000,00

PREF. MUNIC. DE BARRA DE GUABIRABA

RUA MIGUEL TEIXEIRA, S/N - CNPJ:10120962/0001-38

Orçamento Programa - Exercício de 2019

Page 32

QUADRO AUXILIAR DE DETALHAMENTO DA DESPESA

Lei: , Data:

PODER	02	PODER EXECUTIVO
ORGÃO	12	SECRETARIA DE TURISMO
UNIDADE	01	SECRETARIA DE TURISMO E CULTURA

Aplicacao Programada	Proj/Ativ	Finalidade	Categoria	Detalhada	TotalGrupo	Total Categ.	Total Func.
		F.R. - C.A.					
AQUISIÇÃO DE MÓVEIS E EQUIPAMENTOS DIVERSOS	13.392.0021.1059.0000						5.000,00
4	DESPESAS DE CAPIT					5.000,00	
4	INVESTIMENTOS				5.000,00		
	EQUIPAMENTOS E MATERIAL PERMANENTE		4.4.90.52.00	5.000,00			
MANUTENÇÃO ADMINISTRATIVA DA UNIDADE	13.392.0021.2114.0000						21.000,00
3	DESPESAS CORREN					21.000,00	
1	PESSOAL E ENCARGOS SOCIAIS				6.000,00		
	CONTRATAÇÃO POR TEMPO DETERMINADO		3.1.90.04.00	1.000,00			
	VENCIMENTOS E VANTAGENS FIXAS - PESSOAL CIVIL		3.1.90.11.00	5.000,00			
3	OUTRAS DESPESAS CORRENTES				15.000,00		
	MATERIAL DE CONSUMO		3.3.90.30.00	5.000,00			
	OUTROS SERVIÇOS DE TERCEIROS - PESSOA FÍSICA		3.3.90.36.00	5.000,00			
	OUTROS SERVIÇOS DE TERCEIROS - PESSOA JURÍDICA		3.3.90.39.00	5.000,00			
REALIZAÇÃO DE FESTIVIDADES E EVENTOS NO MUNICÍPIO	13.392.0181.2115.0000						460.000,00
3	DESPESAS CORREN					460.000,00	
3	OUTRAS DESPESAS CORRENTES				460.000,00		
	MATERIAL DE CONSUMO		3.3.90.30.00	100.000,00			
	OUTROS SERVIÇOS DE TERCEIROS - PESSOA FÍSICA		3.3.90.36.00	30.000,00			
	OUTROS SERVIÇOS DE TERCEIROS - PESSOA JURÍDICA		3.3.90.39.00	300.000,00			
	OUTROS AUXÍLIOS FINANCEIROS A PESSOA FÍSICA		3.3.90.48.00	30.000,00			
TOTAL							486.000,00

PREF. MUNIC. DE BARRA DE GUABIRABA

RUA MIGUEL TEIXEIRA, S/N - CNPJ:10120962/0001-38

Orçamento Programa - Exercício de 2019

Page 33

QUADRO AUXILIAR DE DETALHAMENTO DA DESPESA

Lei: , Data:

PODER	02	PODER EXECUTIVO
ORGÃO	13	INSTITUTO DE PREVIDÊNCIA PRÓPRIA DOS SERVIDORES MUNICIPAIS
UNIDADE	01	IPREBAG - PLANO PREVIDENCIARIO

Aplicacao Programada	Proj/Ativ	Finalidade	Categoria	Detalhada	TotalGrupo	Total Categ.	Total Func.
		F.R. - C.A.					
AQUISIÇÃO DE EQUIPAMENTOS PERMANENTE	09.272.0092.1060.0000						20.000,00
4 DESPESAS DE CAPIT						20.000,00	
4 INVESTIMENTOS					20.000,00		
EQUIPAMENTOS E MATERIAL PERMANENTE			4.4.90.52.00	20.000,00			
CONSTRUÇÃO, REFORMA E/OU AMPLIAÇÃO DE PRÉDIO P/FUNIONAMENTO DO IPREBAG	09.272.0092.1077.0000						30.000,00
4 DESPESAS DE CAPIT						30.000,00	
4 INVESTIMENTOS					30.000,00		
OBRAS E INSTALAÇÕES			4.4.90.51.00	30.000,00			
GESTÃO ADMINISTRATIVA DO IPREBAG	09.272.0092.2116.0000						455.000,00
3 DESPESAS CORREN						455.000,00	
1 PESSOAL E ENCARGOS SOCIAIS					205.000,00		
CONTRATAÇÃO POR TEMPO DETERMINADO			3.1.90.04.00	10.000,00			
VENCIMENTOS E VANTAGENS FIXAS - PESSOAL CIVIL			3.1.90.11.00	150.000,00			
OBRIGAÇÕES PATRONAIS			3.1.90.13.00	30.000,00			
SENTENÇAS JUDICIAIS			3.1.90.91.00	5.000,00			
DESPESAS DE EXERCÍCIOS ANTERIORES			3.1.90.92.00	5.000,00			
OBRIGAÇÕES PATRONAIS - INTRA-ORÇAMENTÁRIO			3.1.91.13.00	5.000,00			
3 OUTRAS DESPESAS CORRENTES					250.000,00		
Outros Benefícios Assistenciais do servidor e do militar			3.3.90.08.00	5.000,00			
DIÁRIAS - CIVIL			3.3.90.14.00	10.000,00			
MATERIAL DE CONSUMO			3.3.90.30.00	5.000,00			
PASSAGENS E DESPESAS COM LOCOMOÇÃO			3.3.90.33.00	10.000,00			
SERVIÇOS DE CONSULTORIA			3.3.90.35.00	5.000,00			
OUTROS SERVIÇOS DE TERCEIROS - PESSOA FÍSICA			3.3.90.36.00	50.000,00			
OUTROS SERVIÇOS DE TERCEIROS - PESSOA JURÍDICA			3.3.90.39.00	150.000,00			
DESPESAS DE EXERCÍCIOS ANTERIORES			3.3.90.92.00	5.000,00			
INDENIZAÇÕES E RESTITUIÇÕES			3.3.90.93.00	5.000,00			
INDENIZAÇÕES E RESTITUIÇÕES			3.3.90.93.00	5.000,00			
MANUTENÇÃO DAS ATIVIDADES PREVIDENCIÁRIAS	09.272.0092.2117.0000						3.505.000,00
3 DESPESAS CORREN						3.505.000,00	
1 PESSOAL E ENCARGOS SOCIAIS					3.505.000,00		
Aposentadorias, Reserva Remunerada e Reformas			3.1.90.01.00	2.800.000,00			
Pensões do RPPS e do Militar			3.1.90.03.00	450.000,00			
Outros Benefícios Previdenciários do servidor ou do militar			3.1.90.05.00	250.000,00			
DESPESAS DE EXERCÍCIOS ANTERIORES			3.1.90.92.00	5.000,00			
CAPACITAÇÃO DE SERVIDORES MUNICIPAIS DO FUNDO DE PREVIDÊNCIA IPREBAG	09.272.0092.2144.0000						30.000,00
3 DESPESAS CORREN						30.000,00	
3 OUTRAS DESPESAS CORRENTES					30.000,00		
DIÁRIAS - CIVIL			3.3.90.14.00	10.000,00			
MATERIAL DE CONSUMO			3.3.90.30.00	5.000,00			
SERVIÇOS DE CONSULTORIA			3.3.90.35.00	5.000,00			
OUTROS SERVIÇOS DE TERCEIROS - PESSOA FÍSICA			3.3.90.36.00	5.000,00			
OUTROS SERVIÇOS DE TERCEIROS - PESSOA JURÍDICA			3.3.90.39.00	5.000,00			
CONFERÊNCIA PREVIDENCIÁRIA MUNICIPAL	09.272.0092.2316.0000						15.000,00
3 DESPESAS CORREN						15.000,00	
3 OUTRAS DESPESAS CORRENTES					15.000,00		
MATERIAL DE CONSUMO			3.3.90.30.00	5.000,00			
OUTROS SERVIÇOS DE TERCEIROS - PESSOA FÍSICA			3.3.90.36.00	5.000,00			
OUTROS SERVIÇOS DE TERCEIROS - PESSOA JURÍDICA			3.3.90.39.00	5.000,00			

PREF. MUNIC. DE BARRA DE GUABIRABA

RUA MIGUEL TEIXEIRA, S/N - CNPJ:10120962/0001-38

Orçamento Programa - Exercício de 2019

Page 34

QUADRO AUXILIAR DE DETALHAMENTO DA DESPESA

Lei: , Data:

PODER	02	PODER EXECUTIVO
ORGÃO	13	INSTITUTO DE PREVIDÊNCIA PRÓPRIA DOS SERVIDORES MUNICIPAIS
UNIDADE	01	IPREBAG - PLANO PREVIDENCIARIO

Aplicacao Programada	Proj/Ativ	Finalidade	Categoria	Detalhada	TotalGrupo	Total Categ.	Total Func.
		F.R. - C.A.					
CONFERÊNCIA PREVIDENCIÁRIA MUNICIPAL	09.272.0092.2316.0000						15.000,00
PRECATÓRIOS E SENTENÇAS JUDICIAIS	09.272.0092.2317.0000						10.000,00
3 DESPESAS CORREN						10.000,00	
1 PESSOAL E ENCARGOS SOCIAIS					5.000,00		
SENTENÇAS JUDICIAIS			3.1.90.91.00	5.000,00			
3 OUTRAS DESPESAS CORRENTES					5.000,00		
SENTENÇAS JUDICIAIS			3.3.90.91.00	5.000,00			
PROVENTOS DOS INATIVOS E PENSINISTAS DA CÂMARA	09.272.0092.2318.0000						15.000,00
3 DESPESAS CORREN						15.000,00	
1 PESSOAL E ENCARGOS SOCIAIS					15.000,00		
Aposentadorias, Reserva Remunerada e Reformas			3.1.90.01.00	5.000,00			
Pensões do RPPS e do Militar			3.1.90.03.00	5.000,00			
DESPESAS DE EXERCÍCIOS ANTERIORES			3.1.90.92.00	5.000,00			
RESERVA DE CONTINGÊNCIA	99.999.0999.0999.0000						100.000,00
9 RESERVA DE CONTII						100.000,00	
9 RESERVA DE CONTINGÊNCIA					100.000,00		
RESERVA DE CONTINGÊNCIA			9.9.99.99.00	100.000,00			
TOTAL							4.180.000,00

PREF. MUNIC. DE BARRA DE GUABIRABA

RUA MIGUEL TEIXEIRA, S/N - CNPJ:10120962/0001-38

Orçamento Programa - Exercício de 2019

Page 35

QUADRO AUXILIAR DE DETALHAMENTO DA DESPESA

Lei: , Data:

PODER 02 PODER EXECUTIVO
 ORGÃO 13 INSTITUTO DE PREVIDÊNCIA PRÓPRIA DOS SERVIDORES MUNICIPAIS
 UNIDADE 02 IPREBAG - PLANO FINANCEIRO

Aplicacao Programada	Proj/Ativ	Finalidade	Categoria	Detalhada	TotalGrupo	Total Categ.	Total Func.
		F.R. - C.A.					
GESTÃO ADMINISTRATIVA DO FUNPREV	09.272.0092.2319.0000						50.000,00
3 DESPESAS CORREN						50.000,00	
1 PESSOAL E ENCARGOS SOCIAIS					15.000,00		
VENCIMENTOS E VANTAGENS FIXAS - PESSOAL CIVIL			3.1.90.11.00	10.000,00			
OBRIGAÇÕES PATRONAIS			3.1.90.13.00	5.000,00			
3 OUTRAS DESPESAS CORRENTES					35.000,00		
DIÁRIAS - CIVIL			3.3.90.14.00	5.000,00			
MATERIAL DE CONSUMO			3.3.90.30.00	5.000,00			
SERVIÇOS DE CONSULTORIA			3.3.90.35.00	5.000,00			
OUTROS SERVIÇOS DE TERCEIROS - PESSOA FÍSICA			3.3.90.36.00	5.000,00			
OUTROS SERVIÇOS DE TERCEIROS - PESSOA JURÍDICA			3.3.90.39.00	5.000,00			
DESPESAS DE EXERCÍCIOS ANTERIORES			3.3.90.92.00	5.000,00			
INDENIZAÇÕES E RESTITUIÇÕES			3.3.90.93.00	5.000,00			
MANUTENÇÃO DAS ATIVIDADES PREVIDENCIÁRIAS	09.272.0092.2320.0000						25.000,00
3 DESPESAS CORREN						25.000,00	
1 PESSOAL E ENCARGOS SOCIAIS					20.000,00		
Aposentadorias, Reserva Remunerada e Reformas			3.1.90.01.00	5.000,00			
Pensões do RPPS e do Militar			3.1.90.03.00	5.000,00			
Outros Benefícios Previdenciários do servidor ou do militar			3.1.90.05.00	5.000,00			
DESPESAS DE EXERCÍCIOS ANTERIORES			3.1.90.92.00	5.000,00			
3 OUTRAS DESPESAS CORRENTES					5.000,00		
INDENIZAÇÕES E RESTITUIÇÕES			3.3.90.93.00	5.000,00			
RESERVA DE CONTINGÊNCIA	99.999.0999.0099.0000						5.000,00
9 RESERVA DE CONTI						5.000,00	
9 RESERVA DE CONTINGÊNCIA					5.000,00		
RESERVA DE CONTINGÊNCIA			9.9.99.99.00	5.000,00			
TOTAL							80.000,00

PREF. MUNIC. DE BARRA DE GUABIRABA

RUA MIGUEL TEIXEIRA, S/N - CNPJ:10120962/0001-38

Orçamento Programa - Exercício de 2019

Page 36

QUADRO AUXILIAR DE DETALHAMENTO DA DESPESA

Lei: , Data:

PODER 02 PODER EXECUTIVO
 ORGÃO 14 ENTIDADE SUPERVISIONADA - FMS
 UNIDADE 01 FUNDO MUNICIPAL DE SAÚDE

Aplicacao Programada	Proj/Ativ	Finalidade	Categoria	Detalhada	TotalGrupo	Total Categ.	Total Func.
		F.R. - C.A.					
APOIO AO CONSELHO MUNICIPAL DE SAÚDE	10.122.0004.2069.0000						15.000,00
3 DESPESAS CORREN						15.000,00	
3 OUTRAS DESPESAS CORRENTES					15.000,00		
MATERIAL DE CONSUMO			3.3.90.30.00	5.000,00			
OUTROS SERVIÇOS DE TERCEIROS - PESSOA FÍSICA			3.3.90.36.00	5.000,00			
OUTROS SERVIÇOS DE TERCEIROS - PESSOA JURÍDICA			3.3.90.39.00	5.000,00			
AQUISIÇÃO DE EQUIPAMENTOS E UTENSÍLIOS DIVERSOS	10.122.0021.1020.0000						10.000,00
4 DESPESAS DE CAPIT						10.000,00	
4 INVESTIMENTOS					10.000,00		
EQUIPAMENTOS E MATERIAL PERMANENTE			4.4.90.52.00	10.000,00			
APARELHAR E REEQUIPAR O SISTEMA MUNICIPAL DE SAÚDE	10.122.0021.1024.0000						20.000,00
4 DESPESAS DE CAPIT						20.000,00	
4 INVESTIMENTOS					20.000,00		
EQUIPAMENTOS E MATERIAL PERMANENTE			4.4.90.52.00	20.000,00			
AQUISIÇÃO DE AMBULÂNCIA	10.122.0021.1067.0000						30.000,00
4 DESPESAS DE CAPIT						30.000,00	
4 INVESTIMENTOS					30.000,00		
EQUIPAMENTOS E MATERIAL PERMANENTE			4.4.90.52.00	30.000,00			
MANUTENÇÃO DAS ATIVIDADES DE SAÚDE	10.122.0021.2058.0000						5.000,00
3 DESPESAS CORREN						5.000,00	
1 PESSOAL E ENCARGOS SOCIAIS					5.000,00		
DESPESAS DE EXERCÍCIOS ANTERIORES			3.1.90.92.00	5.000,00			
MANUTENÇÃO DAS ATIVIDADES ADMINISTRATIVAS DA SECRETARIA - FMS	10.122.0021.2059.0000						1.736.000,00
3 DESPESAS CORREN						1.736.000,00	
1 PESSOAL E ENCARGOS SOCIAIS					1.145.000,00		
CONTRATAÇÃO POR TEMPO DETERMINADO			3.1.90.04.00	700.000,00			
Outros Benefícios Previdenciários do servidor ou do militar			3.1.90.05.00	5.000,00			
VENCIMENTOS E VANTAGENS FIXAS - PESSOAL CIVIL			3.1.90.11.00	50.000,00			
OBRIGAÇÕES PATRONAIS			3.1.90.13.00	200.000,00			
DESPESAS DE EXERCÍCIOS ANTERIORES			3.1.90.92.00	10.000,00			
OBRIGAÇÕES PATRONAIS - INTRA-ORÇAMENTÁRIO			3.1.91.13.00	180.000,00			
3 OUTRAS DESPESAS CORRENTES					591.000,00		
Outros Benefícios Assistenciais do servidor e do militar			3.3.90.08.00	6.000,00			
DIÁRIAS - CIVIL			3.3.90.14.00	120.000,00			
MATERIAL DE CONSUMO			3.3.90.30.00	200.000,00			
SERVIÇOS DE CONSULTORIA			3.3.90.35.00	40.000,00			
OUTROS SERVIÇOS DE TERCEIROS - PESSOA FÍSICA			3.3.90.36.00	100.000,00			
OUTROS SERVIÇOS DE TERCEIROS - PESSOA JURÍDICA			3.3.90.39.00	100.000,00			
DESPESAS DE EXERCÍCIOS ANTERIORES			3.3.90.92.00	20.000,00			
INDENIZAÇÕES E RESTITUIÇÕES			3.3.90.93.00	5.000,00			
MANUTENÇÃO DO TFD	10.122.0021.2077.0000						30.000,00
3 DESPESAS CORREN						30.000,00	
3 OUTRAS DESPESAS CORRENTES					30.000,00		
OUTROS AUXÍLIOS FINANCEIROS A PESSOA FÍSICA			3.3.90.48.00	30.000,00			
AQUISIÇÃO DE MEDICAMENTOS	10.122.0021.2121.0000						300.000,00
3 DESPESAS CORREN						300.000,00	

PREF. MUNIC. DE BARRA DE GUABIRABA

RUA MIGUEL TEIXEIRA, S/N - CNPJ:10120962/0001-38

Orçamento Programa - Exercício de 2019

Page 37

QUADRO AUXILIAR DE DETALHAMENTO DA DESPESA

Lei: , Data:

PODER 02 PODER EXECUTIVO
 ORGÃO 14 ENTIDADE SUPERVISIONADA - FMS
 UNIDADE 01 FUNDO MUNICIPAL DE SAÚDE

Aplicacao Programada	Proj/Ativ	Finalidade	Categoria	Detalhada	TotalGrupo	Total Categ.	Total Func.
		F.R. - C.A.					
AQUISIÇÃO DE MEDICAMENTOS	10.122.0021.2121.0000						300.000,00
3 DESPESAS CORREN						300.000,00	
3 OUTRAS DESPESAS CORRENTES					300.000,00		
MATERIAL DE CONSUMO			3.3.90.30.00	300.000,00			
AQUISIÇÃO DE FARDAMENTO DESTINADO A SERVIDORES DO FMS	10.122.0021.2160.0000						25.000,00
3 DESPESAS CORREN						25.000,00	
3 OUTRAS DESPESAS CORRENTES					25.000,00		
MATERIAL DE CONSUMO			3.3.90.30.00	5.000,00			
OUTROS SERVIÇOS DE TERCEIROS - PESSOA FÍSICA			3.3.90.36.00	5.000,00			
OUTROS SERVIÇOS DE TERCEIROS - PESSOA JURÍDICA			3.3.90.39.00	15.000,00			
GRATIFICAÇÃO POR PRODUÇÃO	10.301.0021.2076.0000						10.000,00
3 DESPESAS CORREN						10.000,00	
1 PESSOAL E ENCARGOS SOCIAIS					10.000,00		
OUTRAS DESPESAS VARIÁVEIS - PESSOAL CIVIL			3.1.90.16.00	5.000,00			
OUTRAS DESPESAS VARIÁVEIS - PESSOAL CIVIL			3.1.90.16.00	5.000,00			
AQUISIÇÃO DE MÓVEIS, VEÍCULOS E EQUIPAMENTOS PARA PSF	10.301.0101.1021.0000						40.000,00
4 DESPESAS DE CAPIT						40.000,00	
4 INVESTIMENTOS					40.000,00		
EQUIPAMENTOS E MATERIAL PERMANENTE			4.4.90.52.00	10.000,00			
EQUIPAMENTOS E MATERIAL PERMANENTE			4.4.90.52.00	30.000,00			
AQUISIÇÃO DE MÓVEIS, VEÍCULOS E EQUIPAMENTOS PARA O PACS	10.301.0101.1022.0000						31.000,00
4 DESPESAS DE CAPIT						31.000,00	
4 INVESTIMENTOS					31.000,00		
EQUIPAMENTOS E MATERIAL PERMANENTE			4.4.90.52.00	1.000,00			
EQUIPAMENTOS E MATERIAL PERMANENTE			4.4.90.52.00	30.000,00			
AQUISIÇÃO DE MÓVEIS, VEÍCULOS PARA O PROGRAMA SAÚDE BUCAL	10.301.0101.1023.0000						35.000,00
4 DESPESAS DE CAPIT						35.000,00	
4 INVESTIMENTOS					35.000,00		
EQUIPAMENTOS E MATERIAL PERMANENTE			4.4.90.52.00	5.000,00			
EQUIPAMENTOS E MATERIAL PERMANENTE			4.4.90.52.00	30.000,00			
CONSTRUÇÃO, REFORMA DE UNIDADES DE SAÚDE	10.301.0101.1220.0000						105.000,00
4 DESPESAS DE CAPIT						105.000,00	
4 INVESTIMENTOS					105.000,00		
OBRAS E INSTALAÇÕES			4.4.90.51.00	100.000,00			
EQUIPAMENTOS E MATERIAL PERMANENTE			4.4.90.52.00	5.000,00			
AQUISIÇÃO DE EQUIPAMENTOS PARA O PMAQ	10.301.0101.1222.0000						16.000,00
4 DESPESAS DE CAPIT						16.000,00	
4 INVESTIMENTOS					16.000,00		
OBRAS E INSTALAÇÕES			4.4.90.51.00	5.000,00			
OBRAS E INSTALAÇÕES			4.4.90.51.00	5.000,00			
EQUIPAMENTOS E MATERIAL PERMANENTE			4.4.90.52.00	1.000,00			
EQUIPAMENTOS E MATERIAL PERMANENTE			4.4.90.52.00	5.000,00			
AQUISIÇÃO DE EQUIPAMENTOS PROGRAMA MAIS MÉDICOS	10.301.0101.1224.0000						15.000,00

PREF. MUNIC. DE BARRA DE GUABIRABA

RUA MIGUEL TEIXEIRA, S/N - CNPJ:10120962/0001-38

Orçamento Programa - Exercício de 2019

Page 38

QUADRO AUXILIAR DE DETALHAMENTO DA DESPESA

Lei: , Data:

PODER 02 PODER EXECUTIVO
 ORGÃO 14 ENTIDADE SUPERVISIONADA - FMS
 UNIDADE 01 FUNDO MUNICIPAL DE SAÚDE

Aplicacao Programada	Proj/Ativ	Finalidade	Categoria	Detalhada	TotalGrupo	Total Categ.	Total Func.
		F.R. - C.A.					
AQUISIÇÃO DE EQUIPAMENTOS PROGRAMA MAIS MÉDICOS	10.301.0101.1224.0000						15.000,00
4 DESPESAS DE CAPIT						15.000,00	
4 INVESTIMENTOS					15.000,00		
EQUIPAMENTOS E MATERIAL PERMANENTE			4.4.90.52.00	5.000,00			
EQUIPAMENTOS E MATERIAL PERMANENTE			4.4.90.52.00	10.000,00			
MANUTENÇÃO DO PSF	10.301.0101.2064.0000						1.535.000,00
3 DESPESAS CORREN						1.535.000,00	
1 PESSOAL E ENCARGOS SOCIAIS					1.375.000,00		
CONTRATAÇÃO POR TEMPO DETERMINADO			3.1.90.04.00	50.000,00			
CONTRATAÇÃO POR TEMPO DETERMINADO			3.1.90.04.00	750.000,00			
VENCIMENTOS E VANTAGENS FIXAS - PESSOAL CIVIL			3.1.90.11.00	50.000,00			
VENCIMENTOS E VANTAGENS FIXAS - PESSOAL CIVIL			3.1.90.11.00	300.000,00			
OBRIGAÇÕES PATRONAIS			3.1.90.13.00	5.000,00			
OBRIGAÇÕES PATRONAIS			3.1.90.13.00	100.000,00			
DESPESAS DE EXERCÍCIOS ANTERIORES			3.1.90.92.00	5.000,00			
DESPESAS DE EXERCÍCIOS ANTERIORES			3.1.90.92.00	10.000,00			
OBRIGAÇÕES PATRONAIS - INTRA-ORÇAMENTÁRIO			3.1.91.13.00	5.000,00			
OBRIGAÇÕES PATRONAIS - INTRA-ORÇAMENTÁRIO			3.1.91.13.00	100.000,00			
3 OUTRAS DESPESAS CORRENTES					160.000,00		
DIÁRIAS - CIVIL			3.3.90.14.00	5.000,00			
DIÁRIAS - CIVIL			3.3.90.14.00	5.000,00			
MATERIAL DE CONSUMO			3.3.90.30.00	5.000,00			
MATERIAL DE CONSUMO			3.3.90.30.00	20.000,00			
OUTROS SERVIÇOS DE TERCEIROS - PESSOA FÍSICA			3.3.90.36.00	5.000,00			
OUTROS SERVIÇOS DE TERCEIROS - PESSOA FÍSICA			3.3.90.36.00	45.000,00			
OUTROS SERVIÇOS DE TERCEIROS - PESSOA JURÍDICA			3.3.90.39.00	5.000,00			
OUTROS SERVIÇOS DE TERCEIROS - PESSOA JURÍDICA			3.3.90.39.00	70.000,00			
MANUTENÇÃO DO PACS	10.301.0101.2066.0000						592.000,00
3 DESPESAS CORREN						592.000,00	
1 PESSOAL E ENCARGOS SOCIAIS					568.000,00		
CONTRATAÇÃO POR TEMPO DETERMINADO			3.1.90.04.00	50.000,00			
CONTRATAÇÃO POR TEMPO DETERMINADO			3.1.90.04.00	100.000,00			
VENCIMENTOS E VANTAGENS FIXAS - PESSOAL CIVIL			3.1.90.11.00	5.000,00			
VENCIMENTOS E VANTAGENS FIXAS - PESSOAL CIVIL			3.1.90.11.00	300.000,00			
OBRIGAÇÕES PATRONAIS			3.1.90.13.00	1.000,00			
OBRIGAÇÕES PATRONAIS			3.1.90.13.00	50.000,00			
DESPESAS DE EXERCÍCIOS ANTERIORES			3.1.90.92.00	1.000,00			
DESPESAS DE EXERCÍCIOS ANTERIORES			3.1.90.92.00	10.000,00			
OBRIGAÇÕES PATRONAIS - INTRA-ORÇAMENTÁRIO			3.1.91.13.00	1.000,00			
OBRIGAÇÕES PATRONAIS - INTRA-ORÇAMENTÁRIO			3.1.91.13.00	50.000,00			
3 OUTRAS DESPESAS CORRENTES					24.000,00		
DIÁRIAS - CIVIL			3.3.90.14.00	1.000,00			
DIÁRIAS - CIVIL			3.3.90.14.00	5.000,00			
MATERIAL DE CONSUMO			3.3.90.30.00	1.000,00			
MATERIAL DE CONSUMO			3.3.90.30.00	5.000,00			
OUTROS SERVIÇOS DE TERCEIROS - PESSOA FÍSICA			3.3.90.36.00	1.000,00			
OUTROS SERVIÇOS DE TERCEIROS - PESSOA FÍSICA			3.3.90.36.00	5.000,00			
OUTROS SERVIÇOS DE TERCEIROS - PESSOA JURÍDICA			3.3.90.39.00	1.000,00			
OUTROS SERVIÇOS DE TERCEIROS - PESSOA JURÍDICA			3.3.90.39.00	5.000,00			
MANUTENÇÃO DE ODONTOCLÍNICA	10.301.0101.2071.0000						24.000,00
3 DESPESAS CORREN						24.000,00	

PREF. MUNIC. DE BARRA DE GUABIRABA

RUA MIGUEL TEIXEIRA, S/N - CNPJ:10120962/0001-38

Orçamento Programa - Exercício de 2019

Page 39

QUADRO AUXILIAR DE DETALHAMENTO DA DESPESA

Lei: , Data:

PODER 02 PODER EXECUTIVO
 ORGÃO 14 ENTIDADE SUPERVISIONADA - FMS
 UNIDADE 01 FUNDO MUNICIPAL DE SAÚDE

Aplicacao Programada	Proj/Ativ	Finalidade	Categoria	Detalhada	TotalGrupo	Total Categ.	Total Func.
		F.R. - C.A.					
MANUTENÇÃO DE ODONTOCLÍNICA	10.301.0101.2071.0000						24.000,00
3 DESPESAS CORREN						24.000,00	
1 PESSOAL E ENCARGOS SOCIAIS					6.000,00		
CONTRATAÇÃO POR TEMPO DETERMINADO			3.1.90.04.00	1.000,00			
CONTRATAÇÃO POR TEMPO DETERMINADO			3.1.90.04.00	5.000,00			
3 OUTRAS DESPESAS CORRENTES					18.000,00		
MATERIAL DE CONSUMO			3.3.90.30.00	1.000,00			
MATERIAL DE CONSUMO			3.3.90.30.00	5.000,00			
OUTROS SERVIÇOS DE TERCEIROS - PESSOA FÍSICA			3.3.90.36.00	1.000,00			
OUTROS SERVIÇOS DE TERCEIROS - PESSOA FÍSICA			3.3.90.36.00	5.000,00			
OUTROS SERVIÇOS DE TERCEIROS - PESSOA JURÍDICA			3.3.90.39.00	1.000,00			
OUTROS SERVIÇOS DE TERCEIROS - PESSOA JURÍDICA			3.3.90.39.00	5.000,00			
AQUISIÇÃO DE MATERIAL ODONTOLÓGICO	10.301.0101.2123.0000						25.000,00
3 DESPESAS CORREN						25.000,00	
3 OUTRAS DESPESAS CORRENTES					25.000,00		
MATERIAL DE CONSUMO			3.3.90.30.00	5.000,00			
MATERIAL DE CONSUMO			3.3.90.30.00	20.000,00			
MANUTENÇÃO DO CENTRO DE ESPECIALIDADES ODONTOLÓGICAS	10.301.0101.2125.0000						24.000,00
3 DESPESAS CORREN						24.000,00	
1 PESSOAL E ENCARGOS SOCIAIS					6.000,00		
CONTRATAÇÃO POR TEMPO DETERMINADO			3.1.90.04.00	1.000,00			
CONTRATAÇÃO POR TEMPO DETERMINADO			3.1.90.04.00	5.000,00			
3 OUTRAS DESPESAS CORRENTES					18.000,00		
MATERIAL DE CONSUMO			3.3.90.30.00	1.000,00			
MATERIAL DE CONSUMO			3.3.90.30.00	5.000,00			
OUTROS SERVIÇOS DE TERCEIROS - PESSOA FÍSICA			3.3.90.36.00	1.000,00			
OUTROS SERVIÇOS DE TERCEIROS - PESSOA FÍSICA			3.3.90.36.00	5.000,00			
OUTROS SERVIÇOS DE TERCEIROS - PESSOA JURÍDICA			3.3.90.39.00	1.000,00			
OUTROS SERVIÇOS DE TERCEIROS - PESSOA JURÍDICA			3.3.90.39.00	5.000,00			
MANUTENÇÃO DO NASF	10.301.0101.2148.0000						152.000,00
3 DESPESAS CORREN						152.000,00	
1 PESSOAL E ENCARGOS SOCIAIS					113.000,00		
CONTRATAÇÃO POR TEMPO DETERMINADO			3.1.90.04.00	1.000,00			
CONTRATAÇÃO POR TEMPO DETERMINADO			3.1.90.04.00	100.000,00			
VENCIMENTOS E VANTAGENS FIXAS - PESSOAL CIVIL			3.1.90.11.00	2.000,00			
VENCIMENTOS E VANTAGENS FIXAS - PESSOAL CIVIL			3.1.90.11.00	10.000,00			
3 OUTRAS DESPESAS CORRENTES					39.000,00		
DIÁRIAS - CIVIL			3.3.90.14.00	1.000,00			
DIÁRIAS - CIVIL			3.3.90.14.00	5.000,00			
MATERIAL DE CONSUMO			3.3.90.30.00	1.000,00			
MATERIAL DE CONSUMO			3.3.90.30.00	10.000,00			
OUTROS SERVIÇOS DE TERCEIROS - PESSOA FÍSICA			3.3.90.36.00	1.000,00			
OUTROS SERVIÇOS DE TERCEIROS - PESSOA FÍSICA			3.3.90.36.00	10.000,00			
OUTROS SERVIÇOS DE TERCEIROS - PESSOA JURÍDICA			3.3.90.39.00	1.000,00			
OUTROS SERVIÇOS DE TERCEIROS - PESSOA JURÍDICA			3.3.90.39.00	10.000,00			
PROGRAMA SAÚDE NA ESCOLA	10.301.0101.2218.0000						18.000,00
3 DESPESAS CORREN						18.000,00	

PREF. MUNIC. DE BARRA DE GUABIRABA

RUA MIGUEL TEIXEIRA, S/N - CNPJ:10120962/0001-38

Orçamento Programa - Exercício de 2019

Page 40

QUADRO AUXILIAR DE DETALHAMENTO DA DESPESA

Lei: , Data:

PODER 02 PODER EXECUTIVO
 ORGÃO 14 ENTIDADE SUPERVISIONADA - FMS
 UNIDADE 01 FUNDO MUNICIPAL DE SAÚDE

Aplicacao Programada	Proj/Ativ	Finalidade	Categoria	Detalhada	TotalGrupo	Total Categ.	Total Func.
		F.R. - C.A.					
PROGRAMA SAÚDE NA ESCOLA	10.301.0101.2218.0000						18.000,00
3	DESPESAS CORREN					18.000,00	
3	OUTRAS DESPESAS CORRENTES				18.000,00		
	MATERIAL DE CONSUMO		3.3.90.30.00	1.000,00			
	MATERIAL DE CONSUMO		3.3.90.30.00	5.000,00			
	OUTROS SERVIÇOS DE TERCEIROS - PESSOA FÍSICA		3.3.90.36.00	1.000,00			
	OUTROS SERVIÇOS DE TERCEIROS - PESSOA FÍSICA		3.3.90.36.00	5.000,00			
	OUTROS SERVIÇOS DE TERCEIROS - PESSOA JURÍDICA		3.3.90.39.00	1.000,00			
	OUTROS SERVIÇOS DE TERCEIROS - PESSOA JURÍDICA		3.3.90.39.00	5.000,00			
PROGRAMA SAÚDE BUCAL	10.301.0101.2219.0000						36.000,00
3	DESPESAS CORREN					36.000,00	
1	PESSOAL E ENCARGOS SOCIAIS				12.000,00		
	CONTRATAÇÃO POR TEMPO DETERMINADO		3.1.90.04.00	1.000,00			
	CONTRATAÇÃO POR TEMPO DETERMINADO		3.1.90.04.00	5.000,00			
	VENCIMENTOS E VANTAGENS FIXAS - PESSOAL CIVIL		3.1.90.11.00	1.000,00			
	VENCIMENTOS E VANTAGENS FIXAS - PESSOAL CIVIL		3.1.90.11.00	5.000,00			
3	OUTRAS DESPESAS CORRENTES				24.000,00		
	DIÁRIAS - CIVIL		3.3.90.14.00	1.000,00			
	DIÁRIAS - CIVIL		3.3.90.14.00	5.000,00			
	MATERIAL DE CONSUMO		3.3.90.30.00	1.000,00			
	MATERIAL DE CONSUMO		3.3.90.30.00	5.000,00			
	OUTROS SERVIÇOS DE TERCEIROS - PESSOA FÍSICA		3.3.90.36.00	1.000,00			
	OUTROS SERVIÇOS DE TERCEIROS - PESSOA FÍSICA		3.3.90.36.00	5.000,00			
	OUTROS SERVIÇOS DE TERCEIROS - PESSOA JURÍDICA		3.3.90.39.00	1.000,00			
	OUTROS SERVIÇOS DE TERCEIROS - PESSOA JURÍDICA		3.3.90.39.00	5.000,00			
PROGRAMA DE MELHORIA DO ACESSO E DA QUALIDADE PMAQ	10.301.0101.2220.0000						49.000,00
3	DESPESAS CORREN					49.000,00	
1	PESSOAL E ENCARGOS SOCIAIS				31.000,00		
	OUTRAS DESPESAS VARIÁVEIS - PESSOAL CIVIL		3.1.90.16.00	1.000,00			
	OUTRAS DESPESAS VARIÁVEIS - PESSOAL CIVIL		3.1.90.16.00	30.000,00			
3	OUTRAS DESPESAS CORRENTES				18.000,00		
	MATERIAL DE CONSUMO		3.3.90.30.00	1.000,00			
	MATERIAL DE CONSUMO		3.3.90.30.00	5.000,00			
	OUTROS SERVIÇOS DE TERCEIROS - PESSOA FÍSICA		3.3.90.36.00	1.000,00			
	OUTROS SERVIÇOS DE TERCEIROS - PESSOA FÍSICA		3.3.90.36.00	5.000,00			
	OUTROS SERVIÇOS DE TERCEIROS - PESSOA JURÍDICA		3.3.90.39.00	1.000,00			
	OUTROS SERVIÇOS DE TERCEIROS - PESSOA JURÍDICA		3.3.90.39.00	5.000,00			
INCENTIVO AO PROG. ACADEMIA DA SAUDE	10.301.0101.2221.0000						18.000,00
3	DESPESAS CORREN					18.000,00	
3	OUTRAS DESPESAS CORRENTES				18.000,00		
	MATERIAL DE CONSUMO		3.3.90.30.00	1.000,00			
	MATERIAL DE CONSUMO		3.3.90.30.00	5.000,00			
	OUTROS SERVIÇOS DE TERCEIROS - PESSOA FÍSICA		3.3.90.36.00	1.000,00			
	OUTROS SERVIÇOS DE TERCEIROS - PESSOA FÍSICA		3.3.90.36.00	5.000,00			
	OUTROS SERVIÇOS DE TERCEIROS - PESSOA JURÍDICA		3.3.90.39.00	1.000,00			
	OUTROS SERVIÇOS DE TERCEIROS - PESSOA JURÍDICA		3.3.90.39.00	5.000,00			
PROGRAMA MAIS MÉDICOS	10.301.0101.2222.0000						40.000,00
3	DESPESAS CORREN					40.000,00	

PREF. MUNIC. DE BARRA DE GUABIRABA

RUA MIGUEL TEIXEIRA, S/N - CNPJ:10120962/0001-38

Orçamento Programa - Exercício de 2019

Page 41

QUADRO AUXILIAR DE DETALHAMENTO DA DESPESA

Lei: , Data:

PODER 02 PODER EXECUTIVO
 ORGÃO 14 ENTIDADE SUPERVISIONADA - FMS
 UNIDADE 01 FUNDO MUNICIPAL DE SAÚDE

Aplicacao Programada	Proj/Ativ	Finalidade	Categoria	Detalhada	TotalGrupo	Total Categ.	Total Func.
		F.R. - C.A.					
PROGRAMA MAIS MÉDICOS	10.301.0101.2222.0000						40.000,00
3 DESPESAS CORREN						40.000,00	
3 OUTRAS DESPESAS CORRENTES					40.000,00		
DIÁRIAS - CIVIL			3.3.90.14.00	1.000,00			
DIÁRIAS - CIVIL			3.3.90.14.00	5.000,00			
MATERIAL DE CONSUMO			3.3.90.30.00	1.000,00			
MATERIAL DE CONSUMO			3.3.90.30.00	5.000,00			
PASSAGENS E DESPESAS COM LOCOMOÇÃO			3.3.90.33.00	1.000,00			
PASSAGENS E DESPESAS COM LOCOMOÇÃO			3.3.90.33.00	5.000,00			
OUTROS SERVIÇOS DE TERCEIROS - PESSOA FÍSICA			3.3.90.36.00	1.000,00			
OUTROS SERVIÇOS DE TERCEIROS - PESSOA FÍSICA			3.3.90.36.00	10.000,00			
OUTROS SERVIÇOS DE TERCEIROS - PESSOA JURÍDICA			3.3.90.39.00	1.000,00			
OUTROS SERVIÇOS DE TERCEIROS - PESSOA JURÍDICA			3.3.90.39.00	10.000,00			
MANUTENÇÃO DA ACADEMIA DA SAÚDE AMPLIADA	10.301.0101.2281.0000						55.000,00
4 DESPESAS DE CAPIT						55.000,00	
4 INVESTIMENTOS					55.000,00		
OBRAS E INSTALAÇÕES			4.4.90.51.00	5.000,00			
OBRAS E INSTALAÇÕES			4.4.90.51.00	50.000,00			
AMPLI. REF. E CONST. DE UNIDADES DE SAÚDE, POLICLÍNICAS E ODONTOLÓGICAS	10.302.0102.1025.0000						30.000,00
4 DESPESAS DE CAPIT						30.000,00	
4 INVESTIMENTOS					30.000,00		
OBRAS E INSTALAÇÕES			4.4.90.51.00	30.000,00			
MANUTENÇÃO GERAL DA UNIDADE DE SAÚDE - MAC - MEDIA E ALTA COMPLEXIDADE	10.302.0102.2073.0000						1.473.000,00
3 DESPESAS CORREN						1.473.000,00	
1 PESSOAL E ENCARGOS SOCIAIS					1.014.000,00		
CONTRATAÇÃO POR TEMPO DETERMINADO			3.1.90.04.00	5.000,00			
CONTRATAÇÃO POR TEMPO DETERMINADO			3.1.90.04.00	600.000,00			
VENCIMENTOS E VANTAGENS FIXAS - PESSOAL CIVIL			3.1.90.11.00	5.000,00			
VENCIMENTOS E VANTAGENS FIXAS - PESSOAL CIVIL			3.1.90.11.00	300.000,00			
OBRIGAÇÕES PATRONAIS			3.1.90.13.00	2.000,00			
OBRIGAÇÕES PATRONAIS			3.1.90.13.00	50.000,00			
OBRIGAÇÕES PATRONAIS - INTRA-ORÇAMENTÁRIO			3.1.91.13.00	2.000,00			
OBRIGAÇÕES PATRONAIS - INTRA-ORÇAMENTÁRIO			3.1.91.13.00	50.000,00			
3 OUTRAS DESPESAS CORRENTES					459.000,00		
DIÁRIAS - CIVIL			3.3.90.14.00	1.000,00			
DIÁRIAS - CIVIL			3.3.90.14.00	5.000,00			
MATERIAL DE CONSUMO			3.3.90.30.00	1.000,00			
MATERIAL DE CONSUMO			3.3.90.30.00	200.000,00			
OUTROS SERVIÇOS DE TERCEIROS - PESSOA FÍSICA			3.3.90.36.00	1.000,00			
OUTROS SERVIÇOS DE TERCEIROS - PESSOA FÍSICA			3.3.90.36.00	130.000,00			
OUTROS SERVIÇOS DE TERCEIROS - PESSOA JURÍDICA			3.3.90.39.00	1.000,00			
OUTROS SERVIÇOS DE TERCEIROS - PESSOA JURÍDICA			3.3.90.39.00	120.000,00			
AQUISIÇÃO DE MATERIAL AMBULATORIAL	10.302.0102.2122.0000						5.000,00
3 DESPESAS CORREN						5.000,00	
3 OUTRAS DESPESAS CORRENTES					5.000,00		
MATERIAL DE CONSUMO			3.3.90.30.00	5.000,00			
PROMOÇÃO DE AÇÕES DO PROGRAMA REDE CEGONHA	10.302.0102.2161.0000						46.000,00
3 DESPESAS CORREN						46.000,00	

PREF. MUNIC. DE BARRA DE GUABIRABA

RUA MIGUEL TEIXEIRA, S/N - CNPJ:10120962/0001-38

Orçamento Programa - Exercício de 2019

Page 42

QUADRO AUXILIAR DE DETALHAMENTO DA DESPESA

Lei: , Data:

PODER 02 PODER EXECUTIVO
 ORGÃO 14 ENTIDADE SUPERVISIONADA - FMS
 UNIDADE 01 FUNDO MUNICIPAL DE SAÚDE

Aplicacao Programada	Proj/Ativ	Finalidade	Categoria	Detalhada	TotalGrupo	Total Categ.	Total Func.
		F.R. - C.A.					
PROMOÇÃO DE AÇÕES DO PROGRAMA REDE CEGONHA	10.302.0102.2161.0000						46.000,00
3	DESPESAS CORREN					46.000,00	
1	PESSOAL E ENCARGOS SOCIAIS				17.000,00		
	CONTRATAÇÃO POR TEMPO DETERMINADO		3.1.90.04.00	1.000,00			
	CONTRATAÇÃO POR TEMPO DETERMINADO		3.1.90.04.00	10.000,00			
	OBRIGAÇÕES PATRONAIS		3.1.90.13.00	1.000,00			
	OBRIGAÇÕES PATRONAIS		3.1.90.13.00	5.000,00			
3	OUTRAS DESPESAS CORRENTES				29.000,00		
	MATERIAL DE CONSUMO		3.3.90.30.00	1.000,00			
	MATERIAL DE CONSUMO		3.3.90.30.00	5.000,00			
	Material, Bem ou Serviço para Distribuição Gratuita		3.3.90.32.00	1.000,00			
	Material, Bem ou Serviço para Distribuição Gratuita		3.3.90.32.00	10.000,00			
	OUTROS SERVIÇOS DE TERCEIROS - PESSOA FÍSICA		3.3.90.36.00	1.000,00			
	OUTROS SERVIÇOS DE TERCEIROS - PESSOA FÍSICA		3.3.90.36.00	5.000,00			
	OUTROS SERVIÇOS DE TERCEIROS - PESSOA JURÍDICA		3.3.90.39.00	1.000,00			
	OUTROS SERVIÇOS DE TERCEIROS - PESSOA JURÍDICA		3.3.90.39.00	5.000,00			
PROMOÇÃO DAS AÇÕES DO PROGRAMA SAÚDE MENTAL	10.302.0102.2202.0000						36.000,00
3	DESPESAS CORREN					36.000,00	
1	PESSOAL E ENCARGOS SOCIAIS				18.000,00		
	CONTRATAÇÃO POR TEMPO DETERMINADO		3.1.90.04.00	1.000,00			
	CONTRATAÇÃO POR TEMPO DETERMINADO		3.1.90.04.00	5.000,00			
	Outros Benefícios Previdenciários do servidor ou do militar		3.1.90.05.00	1.000,00			
	Outros Benefícios Previdenciários do servidor ou do militar		3.1.90.05.00	5.000,00			
	VENCIMENTOS E VANTAGENS FIXAS - PESSOAL CIVIL		3.1.90.11.00	1.000,00			
	VENCIMENTOS E VANTAGENS FIXAS - PESSOAL CIVIL		3.1.90.11.00	5.000,00			
3	OUTRAS DESPESAS CORRENTES				18.000,00		
	MATERIAL DE CONSUMO		3.3.90.30.00	1.000,00			
	MATERIAL DE CONSUMO		3.3.90.30.00	5.000,00			
	OUTROS SERVIÇOS DE TERCEIROS - PESSOA FÍSICA		3.3.90.36.00	1.000,00			
	OUTROS SERVIÇOS DE TERCEIROS - PESSOA FÍSICA		3.3.90.36.00	5.000,00			
	OUTROS SERVIÇOS DE TERCEIROS - PESSOA JURÍDICA		3.3.90.39.00	1.000,00			
	OUTROS SERVIÇOS DE TERCEIROS - PESSOA JURÍDICA		3.3.90.39.00	5.000,00			
MANUTENÇÃO DOS SERVIÇOS DE ATENDIMENTO MÓVEL DE UGÊNCIA - SAMU	10.302.0102.2203.0000						61.000,00
3	DESPESAS CORREN					61.000,00	
1	PESSOAL E ENCARGOS SOCIAIS				27.000,00		
	CONTRATAÇÃO POR TEMPO DETERMINADO		3.1.90.04.00	1.000,00			
	CONTRATAÇÃO POR TEMPO DETERMINADO		3.1.90.04.00	20.000,00			
	VENCIMENTOS E VANTAGENS FIXAS - PESSOAL CIVIL		3.1.90.11.00	1.000,00			
	VENCIMENTOS E VANTAGENS FIXAS - PESSOAL CIVIL		3.1.90.11.00	5.000,00			
3	OUTRAS DESPESAS CORRENTES				34.000,00		
	DIÁRIAS - CIVIL		3.3.90.14.00	1.000,00			
	DIÁRIAS - CIVIL		3.3.90.14.00	5.000,00			
	MATERIAL DE CONSUMO		3.3.90.30.00	1.000,00			
	MATERIAL DE CONSUMO		3.3.90.30.00	15.000,00			
	OUTROS SERVIÇOS DE TERCEIROS - PESSOA FÍSICA		3.3.90.36.00	1.000,00			
	OUTROS SERVIÇOS DE TERCEIROS - PESSOA FÍSICA		3.3.90.36.00	5.000,00			
	OUTROS SERVIÇOS DE TERCEIROS - PESSOA JURÍDICA		3.3.90.39.00	1.000,00			
	OUTROS SERVIÇOS DE TERCEIROS - PESSOA JURÍDICA		3.3.90.39.00	5.000,00			
MANUTENÇÃO DO PROGRAMA FARMÁCIA BÁSICA	10.303.0103.2078.0000						37.000,00
3	DESPESAS CORREN					37.000,00	

PREF. MUNIC. DE BARRA DE GUABIRABA

RUA MIGUEL TEIXEIRA, S/N - CNPJ:10120962/0001-38

Orçamento Programa - Exercício de 2019

Page 43

QUADRO AUXILIAR DE DETALHAMENTO DA DESPESA

Lei: , Data:

PODER 02 PODER EXECUTIVO
 ORGÃO 14 ENTIDADE SUPERVISIONADA - FMS
 UNIDADE 01 FUNDO MUNICIPAL DE SAÚDE

Aplicacao Programada	Proj/Ativ	Finalidade	Categoria	Detalhada	TotalGrupo	Total Categ.	Total Func.
		F.R. - C.A.					
MANUTENÇÃO DO PROGRAMA FARMÁCIA BÁSICA	10.303.0103.2078.0000						37.000,00
3 DESPESAS CORREN						37.000,00	
3 OUTRAS DESPESAS CORRENTES					37.000,00		
MATERIAL DE CONSUMO			3.3.90.30.00	1.000,00			
MATERIAL DE CONSUMO			3.3.90.30.00	30.000,00			
Material, Bem ou Serviço para Distribuição Gratuita			3.3.90.32.00	1.000,00			
Material, Bem ou Serviço para Distribuição Gratuita			3.3.90.32.00	5.000,00			
AQUISIÇÃO DE MÓVEIS, VEIC. E EQUIP. PARA VIGILÂNCIA SANITÁRIA	10.304.0104.1026.0000						16.000,00
4 DESPESAS DE CAPIT						16.000,00	
4 INVESTIMENTOS					16.000,00		
EQUIPAMENTOS E MATERIAL PERMANENTE			4.4.90.52.00	1.000,00			
EQUIPAMENTOS E MATERIAL PERMANENTE			4.4.90.52.00	15.000,00			
PROGRAMA DE COMBATE A ZOOSE	10.304.0104.2068.0000						23.000,00
3 DESPESAS CORREN						23.000,00	
3 OUTRAS DESPESAS CORRENTES					23.000,00		
MATERIAL DE CONSUMO			3.3.90.30.00	1.000,00			
MATERIAL DE CONSUMO			3.3.90.30.00	5.000,00			
OUTROS SERVIÇOS DE TERCEIROS - PESSOA FÍSICA			3.3.90.36.00	1.000,00			
OUTROS SERVIÇOS DE TERCEIROS - PESSOA FÍSICA			3.3.90.36.00	10.000,00			
OUTROS SERVIÇOS DE TERCEIROS - PESSOA JURÍDICA			3.3.90.39.00	1.000,00			
OUTROS SERVIÇOS DE TERCEIROS - PESSOA JURÍDICA			3.3.90.39.00	5.000,00			
MANUTENÇÃO DE PROGRAMA DE VIGILÂNCIA SANITÁRIA	10.304.0104.2079.0000						36.000,00
3 DESPESAS CORREN						36.000,00	
1 PESSOAL E ENCARGOS SOCIAIS					12.000,00		
CONTRATAÇÃO POR TEMPO DETERMINADO			3.1.90.04.00	1.000,00			
CONTRATAÇÃO POR TEMPO DETERMINADO			3.1.90.04.00	5.000,00			
VENCIMENTOS E VANTAGENS FIXAS - PESSOAL CIVIL			3.1.90.11.00	1.000,00			
VENCIMENTOS E VANTAGENS FIXAS - PESSOAL CIVIL			3.1.90.11.00	5.000,00			
3 OUTRAS DESPESAS CORRENTES					24.000,00		
DIÁRIAS - CIVIL			3.3.90.14.00	1.000,00			
DIÁRIAS - CIVIL			3.3.90.14.00	5.000,00			
MATERIAL DE CONSUMO			3.3.90.30.00	1.000,00			
MATERIAL DE CONSUMO			3.3.90.30.00	5.000,00			
OUTROS SERVIÇOS DE TERCEIROS - PESSOA FÍSICA			3.3.90.36.00	1.000,00			
OUTROS SERVIÇOS DE TERCEIROS - PESSOA FÍSICA			3.3.90.36.00	5.000,00			
OUTROS SERVIÇOS DE TERCEIROS - PESSOA JURÍDICA			3.3.90.39.00	1.000,00			
OUTROS SERVIÇOS DE TERCEIROS - PESSOA JURÍDICA			3.3.90.39.00	5.000,00			
AQUISIÇÃO DE MÓVEIS, VEÍCULOS E EQUIP. PARA EPIDEMIOLOGIA	10.305.0104.1027.0000						15.000,00
4 DESPESAS DE CAPIT						15.000,00	
4 INVESTIMENTOS					15.000,00		
EQUIPAMENTOS E MATERIAL PERMANENTE			4.4.90.52.00	5.000,00			
EQUIPAMENTOS E MATERIAL PERMANENTE			4.4.90.52.00	10.000,00			
MANUTENÇÃO DE CAMPANHA E VACINAÇÕES	10.305.0104.2074.0000						18.000,00
3 DESPESAS CORREN						18.000,00	

PREF. MUNIC. DE BARRA DE GUABIRABA

RUA MIGUEL TEIXEIRA, S/N - CNPJ:10120962/0001-38

Orçamento Programa - Exercício de 2019

Page 44

QUADRO AUXILIAR DE DETALHAMENTO DA DESPESA

Lei: , Data:

PODER 02 PODER EXECUTIVO
 ORGÃO 14 ENTIDADE SUPERVISIONADA - FMS
 UNIDADE 01 FUNDO MUNICIPAL DE SAÚDE

Aplicacao Programada	Proj/Ativ	Finalidade	Categoria	Detalhada	TotalGrupo	Total Categ.	Total Func.
		F.R. - C.A.					
MANUTENÇÃO DE CAMPANHA E VACINAÇÕES	10.305.0104.2074.0000						18.000,00
3 DESPESAS CORREN						18.000,00	
3 OUTRAS DESPESAS CORRENTES					18.000,00		
MATERIAL DE CONSUMO			3.3.90.30.00	1.000,00			
MATERIAL DE CONSUMO			3.3.90.30.00	5.000,00			
OUTROS SERVIÇOS DE TERCEIROS - PESSOA FÍSICA			3.3.90.36.00	1.000,00			
OUTROS SERVIÇOS DE TERCEIROS - PESSOA FÍSICA			3.3.90.36.00	5.000,00			
OUTROS SERVIÇOS DE TERCEIROS - PESSOA JURÍDICA			3.3.90.39.00	1.000,00			
OUTROS SERVIÇOS DE TERCEIROS - PESSOA JURÍDICA			3.3.90.39.00	5.000,00			
MANUTENÇÃO DO PROGRAMA DE EPIDEMIOLOGIA	10.305.0104.2118.0000						94.000,00
3 DESPESAS CORREN						94.000,00	
1 PESSOAL E ENCARGOS SOCIAIS					70.000,00		
CONTRATAÇÃO POR TEMPO DETERMINADO			3.1.90.04.00	5.000,00			
CONTRATAÇÃO POR TEMPO DETERMINADO			3.1.90.04.00	40.000,00			
VENCIMENTOS E VANTAGENS FIXAS - PESSOAL CIVIL			3.1.90.11.00	5.000,00			
VENCIMENTOS E VANTAGENS FIXAS - PESSOAL CIVIL			3.1.90.11.00	20.000,00			
3 OUTRAS DESPESAS CORRENTES					24.000,00		
DIÁRIAS - CIVIL			3.3.90.14.00	1.000,00			
DIÁRIAS - CIVIL			3.3.90.14.00	5.000,00			
MATERIAL DE CONSUMO			3.3.90.30.00	1.000,00			
MATERIAL DE CONSUMO			3.3.90.30.00	5.000,00			
OUTROS SERVIÇOS DE TERCEIROS - PESSOA FÍSICA			3.3.90.36.00	1.000,00			
OUTROS SERVIÇOS DE TERCEIROS - PESSOA FÍSICA			3.3.90.36.00	5.000,00			
OUTROS SERVIÇOS DE TERCEIROS - PESSOA JURÍDICA			3.3.90.39.00	1.000,00			
OUTROS SERVIÇOS DE TERCEIROS - PESSOA JURÍDICA			3.3.90.39.00	5.000,00			
MANUTENÇÃO DAS AÇÕES DE ALIMENTAÇÃO E NUTRIÇÃO	10.306.0106.2307.0000						11.000,00
3 DESPESAS CORREN						11.000,00	
3 OUTRAS DESPESAS CORRENTES					11.000,00		
Material, Bem ou Serviço para Distribuição Gratuita			3.3.90.32.00	1.000,00			
Material, Bem ou Serviço para Distribuição Gratuita			3.3.90.32.00	10.000,00			
TOTAL							6.892.000,00

PREF. MUNIC. DE BARRA DE GUABIRABA

RUA MIGUEL TEIXEIRA, S/N - CNPJ:10120962/0001-38

Orçamento Programa - Exercício de 2019

Page 45

QUADRO AUXILIAR DE DETALHAMENTO DA DESPESA

Lei: , Data:

PODER	02	PODER EXECUTIVO
ORGÃO	14	ENTIDADE SUPERVISIONADA - FMS
UNIDADE	02	CONSÓRCIO PÚBLICO

Aplicacao Programada	Proj/Ativ	Finalidade	Categoria	Detalhada	TotalGrupo	Total Categ.	Total Func.
		F.R. - C.A.					
MANUTENÇÃO DAS ATIVIDADES ADMINISTRATIVAS DO NÚCLEO INTERMUNICIPAL EM SAÚDE DOS CONVENIADOS DO COMSUL-NIS	10.122.0300.2217.0000						100.000,00
3	DESPESAS CORREN					97.500,00	
1	PESSOAL E ENCARGOS SOCIAIS				21.500,00		
	RATEIO PELA PARTICIPAÇÃO EM CONSÓRCIO PÚBLICO		3.1.71.70.00	21.500,00			
3	OUTRAS DESPESAS CORRENTES				76.000,00		
	RATEIO PELA PARTICIPAÇÃO EM CONSÓRCIO PÚBLICO		3.3.71.70.00	76.000,00			
4	DESPESAS DE CAPIT					2.500,00	
4	INVESTIMENTOS				2.500,00		
	RATEIO PELA PARTICIPAÇÃO EM CONSÓRCIO PÚBLICO		4.4.71.70.00	2.500,00			
TOTAL							100.000,00

PREF. MUNIC. DE BARRA DE GUABIRABA

RUA MIGUEL TEIXEIRA, S/N - CNPJ:10120962/0001-38

Orçamento Programa - Exercício de 2019

Page 46

QUADRO AUXILIAR DE DETALHAMENTO DA DESPESA

Lei: , Data:

PODER	02	PODER EXECUTIVO
ORGÃO	15	ENTIDADE SUPERVISIONADA - FMAS
UNIDADE	01	FUNDO MUNICIPAL DE ASSISTÊNCIA SOCIAL

Aplicacao Programada	Proj/Ativ	Finalidade F.R. - C.A.	Categoria	Detalhada	TotalGrupo	Total Categ.	Total Func.
AQUISIÇÃO DE MÓVEIS E EQUIPAMENTOS DIVERSOS	08.122.0080.1029.0000						40.000,00
4 DESPESAS DE CAPIT						40.000,00	
4 INVESTIMENTOS					40.000,00		
EQUIPAMENTOS E MATERIAL PERMANENTE			4.4.90.52.00	20.000,00			
EQUIPAMENTOS E MATERIAL PERMANENTE			4.4.90.52.00	20.000,00			
ASSISTÊNCIA AO PORTADOR DE DEFICIÊNCIA	08.242.0081.2090.0000						25.000,00
3 DESPESAS CORREN						25.000,00	
3 OUTRAS DESPESAS CORRENTES					25.000,00		
MATERIAL DE CONSUMO			3.3.90.30.00	5.000,00			
Material, Bem ou Serviço para Distribuição Gratuita			3.3.90.32.00	5.000,00			
OUTROS SERVIÇOS DE TERCEIROS - PESSOA FÍSICA			3.3.90.36.00	5.000,00			
OUTROS SERVIÇOS DE TERCEIROS - PESSOA JURÍDICA			3.3.90.39.00	5.000,00			
OUTROS AUXÍLIOS FINANCEIROS A PESSOA FÍSICA			3.3.90.48.00	5.000,00			
AQUISIÇÃO DE EQUIPAMENTOS PARA OS PROGRAMAS SOCIAIS	08.243.0083.1030.0000						50.000,00
4 DESPESAS DE CAPIT						50.000,00	
4 INVESTIMENTOS					50.000,00		
EQUIPAMENTOS E MATERIAL PERMANENTE			4.4.90.52.00	20.000,00			
EQUIPAMENTOS E MATERIAL PERMANENTE			4.4.90.52.00	30.000,00			
ASSISTÊNCIA INTEGRAL A CRIANÇA E ADOLESCENTE	08.243.0083.2091.0000						30.000,00
3 DESPESAS CORREN						30.000,00	
3 OUTRAS DESPESAS CORRENTES					30.000,00		
MATERIAL DE CONSUMO			3.3.90.30.00	5.000,00			
Material, Bem ou Serviço para Distribuição Gratuita			3.3.90.32.00	5.000,00			
OUTROS SERVIÇOS DE TERCEIROS - PESSOA FÍSICA			3.3.90.36.00	10.000,00			
OUTROS SERVIÇOS DE TERCEIROS - PESSOA JURÍDICA			3.3.90.39.00	5.000,00			
OUTROS AUXÍLIOS FINANCEIROS A PESSOA FÍSICA			3.3.90.48.00	5.000,00			
ASSISTÊNCIA A CRIANÇA DE 0 A 6 ANOS - CRECHE	08.243.0083.2102.0000						30.000,00
3 DESPESAS CORREN						30.000,00	
3 OUTRAS DESPESAS CORRENTES					30.000,00		
MATERIAL DE CONSUMO			3.3.90.30.00	10.000,00			
Material, Bem ou Serviço para Distribuição Gratuita			3.3.90.32.00	5.000,00			
OUTROS SERVIÇOS DE TERCEIROS - PESSOA FÍSICA			3.3.90.36.00	5.000,00			
OUTROS SERVIÇOS DE TERCEIROS - PESSOA JURÍDICA			3.3.90.39.00	5.000,00			
OUTROS AUXÍLIOS FINANCEIROS A PESSOA FÍSICA			3.3.90.48.00	5.000,00			
MANUTENÇÃO DAS ATIVIDADES DO CONSELHO MUNICIPAL DE ASSISTÊNCIA SOCIAL	08.244.0004.2154.0000						20.000,00
3 DESPESAS CORREN						20.000,00	
3 OUTRAS DESPESAS CORRENTES					20.000,00		
DIÁRIAS - CIVIL			3.3.90.14.00	5.000,00			
MATERIAL DE CONSUMO			3.3.90.30.00	5.000,00			
OUTROS SERVIÇOS DE TERCEIROS - PESSOA FÍSICA			3.3.90.36.00	5.000,00			
OUTROS SERVIÇOS DE TERCEIROS - PESSOA JURÍDICA			3.3.90.39.00	5.000,00			
CAPACITAÇÃO DE SERVIDORES	08.244.0007.2153.0000						20.000,00
3 DESPESAS CORREN						20.000,00	
3 OUTRAS DESPESAS CORRENTES					20.000,00		
DIÁRIAS - CIVIL			3.3.90.14.00	5.000,00			
MATERIAL DE CONSUMO			3.3.90.30.00	5.000,00			
OUTROS SERVIÇOS DE TERCEIROS - PESSOA FÍSICA			3.3.90.36.00	5.000,00			
OUTROS SERVIÇOS DE TERCEIROS - PESSOA JURÍDICA			3.3.90.39.00	5.000,00			

PREF. MUNIC. DE BARRA DE GUABIRABA

RUA MIGUEL TEIXEIRA, S/N - CNPJ:10120962/0001-38

Orçamento Programa - Exercício de 2019

Page 47

QUADRO AUXILIAR DE DETALHAMENTO DA DESPESA

Lei: , Data:

PODER 02 PODER EXECUTIVO
 ORGÃO 15 ENTIDADE SUPERVISIONADA - FMAS
 UNIDADE 01 FUNDO MUNICIPAL DE ASSISTÊNCIA SOCIAL

Aplicacao Programada	Proj/Ativ	Finalidade F.R. - C.A.	Categoria	Detalhada	TotalGrupo	Total Categ.	Total Func.
CAPACITAÇÃO DE SERVIDORES	08.244.0007.2153.0000						20.000,00
SUBSÍDIOS PARA CONCESSÃO DE ALUGUEIS	08.244.0080.1066.0000					90.000,00	90.000,00
3 DESPESAS CORREN							
3 OUTRAS DESPESAS CORRENTES					90.000,00		
OUTROS AUXÍLIOS FINANCEIROS A PESSOA FÍSICA			3.3.90.48.00	90.000,00			
APARELHAMENTO E AQUISIÇÃO DE EQUIPAMENTOS PARA COORDENADORIA DA MULHER	08.244.0080.1089.0000					5.000,00	5.000,00
4 DESPESAS DE CAPIT							
4 INVESTIMENTOS					5.000,00		
EQUIPAMENTOS E MATERIAL PERMANENTE			4.4.90.52.00	5.000,00			
CONSTRUÇÃO, REFORMA E/OU ADAPTAÇÃO DE PRÉDIOS VINCULADOS AOS FMAS	08.244.0080.1226.0000					70.000,00	70.000,00
4 DESPESAS DE CAPIT							
4 INVESTIMENTOS					70.000,00		
OBRAS E INSTALAÇÕES			4.4.90.51.00	50.000,00			
OBRAS E INSTALAÇÕES			4.4.90.51.00	20.000,00			
IMPLANTAÇÃO DO CENTRO DE ACESSO A TECNOLOGIA E INCLUSÃO SOCIAL	08.244.0080.1227.0000					30.000,00	30.000,00
4 DESPESAS DE CAPIT							
4 INVESTIMENTOS					30.000,00		
EQUIPAMENTOS E MATERIAL PERMANENTE			4.4.90.52.00	10.000,00			
EQUIPAMENTOS E MATERIAL PERMANENTE			4.4.90.52.00	20.000,00			
AQUISIÇÃO DE VEÍCULOS, MÓVEIS, MÁQUINAS E EQUIPAMENTOS DIVERSOS	08.244.0080.1252.0000					90.000,00	90.000,00
4 DESPESAS DE CAPIT							
4 INVESTIMENTOS					90.000,00		
EQUIPAMENTOS E MATERIAL PERMANENTE			4.4.90.52.00	60.000,00			
EQUIPAMENTOS E MATERIAL PERMANENTE			4.4.90.52.00	30.000,00			
MANUTENÇÃO DAS ATIVIDADES ADMINISTRATIVAS DO FMAS E CURSOS DE FORMAÇÕES	08.244.0080.2088.0000					425.000,00	425.000,00
3 DESPESAS CORREN							
1 PESSOAL E ENCARGOS SOCIAIS					30.000,00		
CONTRATAÇÃO POR TEMPO DETERMINADO			3.1.90.04.00	15.000,00			
Outros Benefícios Previdenciários do servidor ou do militar			3.1.90.05.00	5.000,00			
VENCIMENTOS E VANTAGENS FIXAS - PESSOAL CIVIL			3.1.90.11.00	10.000,00			
3 OUTRAS DESPESAS CORRENTES					395.000,00		
Outros Benefícios Assistenciais do servidor e do militar			3.3.90.08.00	5.000,00			
DIÁRIAS - CIVIL			3.3.90.14.00	5.000,00			
MATERIAL DE CONSUMO			3.3.90.30.00	200.000,00			
SERVIÇOS DE CONSULTORIA			3.3.90.35.00	60.000,00			
OUTROS SERVIÇOS DE TERCEIROS - PESSOA FÍSICA			3.3.90.36.00	50.000,00			
OUTROS SERVIÇOS DE TERCEIROS - PESSOA JURÍDICA			3.3.90.39.00	60.000,00			
DESPESAS DE EXERCÍCIOS ANTERIORES			3.3.90.92.00	10.000,00			
INDENIZAÇÕES E RESTITUIÇÕES			3.3.90.93.00	5.000,00			
PROGRAMA DE DOAÇÃO DE ENXOVAIS	08.244.0080.2092.0000					55.000,00	55.000,00
3 DESPESAS CORREN							

PREF. MUNIC. DE BARRA DE GUABIRABA

RUA MIGUEL TEIXEIRA, S/N - CNPJ:10120962/0001-38

Orçamento Programa - Exercício de 2019

Page 48

QUADRO AUXILIAR DE DETALHAMENTO DA DESPESA

Lei: , Data:

PODER	02	PODER EXECUTIVO
ORGÃO	15	ENTIDADE SUPERVISIONADA - FMAS
UNIDADE	01	FUNDO MUNICIPAL DE ASSISTÊNCIA SOCIAL

Aplicacao Programada	Proj/Ativ	Finalidade	Categoria	Detalhada	TotalGrupo	Total Categ.	Total Func.
		F.R. - C.A.					
PROGRAMA DE DOAÇÃO DE ENXOVAIS	08.244.0080.2092.0000						55.000,00
3	DESPESAS CORREN					55.000,00	
3	OUTRAS DESPESAS CORRENTES				55.000,00		
	MATERIAL DE CONSUMO		3.3.90.30.00	15.000,00			
	Material, Bem ou Serviço para Distribuição Gratuita		3.3.90.32.00	10.000,00			
	OUTROS SERVIÇOS DE TERCEIROS - PESSOA FÍSICA		3.3.90.36.00	5.000,00			
	OUTROS SERVIÇOS DE TERCEIROS - PESSOA JURÍDICA		3.3.90.39.00	5.000,00			
	OUTROS AUXÍLIOS FINANCEIROS A PESSOA FÍSICA		3.3.90.48.00	20.000,00			
MANUTENÇÃO DAS AÇÕES ESTRATÉGICAS DO PETI	08.244.0080.2093.0000						70.000,00
3	DESPESAS CORREN					70.000,00	
3	OUTRAS DESPESAS CORRENTES				70.000,00		
	MATERIAL DE CONSUMO		3.3.90.30.00	30.000,00			
	OUTROS SERVIÇOS DE TERCEIROS - PESSOA FÍSICA		3.3.90.36.00	20.000,00			
	OUTROS SERVIÇOS DE TERCEIROS - PESSOA JURÍDICA		3.3.90.39.00	20.000,00			
SUBVENÇÕES A ENTIDADES ASSISTÊNCIAIS	08.244.0080.2095.0000						5.000,00
3	DESPESAS CORREN					5.000,00	
3	OUTRAS DESPESAS CORRENTES				5.000,00		
	SUBVENÇÕES SOCIAIS		3.3.50.43.00	5.000,00			
ASSISTÊNCIA SOCIAL GERAL A FAMÍLIAS CARENTES (LEI Nº 132/2000)	08.244.0080.2096.0000						40.000,00
3	DESPESAS CORREN					40.000,00	
3	OUTRAS DESPESAS CORRENTES				40.000,00		
	MATERIAL DE CONSUMO		3.3.90.30.00	10.000,00			
	Material, Bem ou Serviço para Distribuição Gratuita		3.3.90.32.00	10.000,00			
	PASSAGENS E DESPESAS COM LOCOMOÇÃO		3.3.90.33.00	5.000,00			
	OUTROS SERVIÇOS DE TERCEIROS - PESSOA FÍSICA		3.3.90.36.00	5.000,00			
	OUTROS SERVIÇOS DE TERCEIROS - PESSOA JURÍDICA		3.3.90.39.00	5.000,00			
	OUTROS AUXÍLIOS FINANCEIROS A PESSOA FÍSICA		3.3.90.48.00	5.000,00			
ASSISTÊNCIA GERAL A DESABRIGADOS POR FENÔMENOS CLIMÁTICOS	08.244.0080.2099.0000						240.000,00
3	DESPESAS CORREN					240.000,00	
3	OUTRAS DESPESAS CORRENTES				240.000,00		
	MATERIAL DE CONSUMO		3.3.90.30.00	10.000,00			
	Material, Bem ou Serviço para Distribuição Gratuita		3.3.90.32.00	200.000,00			
	OUTROS SERVIÇOS DE TERCEIROS - PESSOA FÍSICA		3.3.90.36.00	5.000,00			
	OUTROS SERVIÇOS DE TERCEIROS - PESSOA JURÍDICA		3.3.90.39.00	5.000,00			
	OUTROS AUXÍLIOS FINANCEIROS A PESSOA FÍSICA		3.3.90.48.00	20.000,00			
PROGRAMA DE CURSOS PROFISSIONALIZANTES	08.244.0080.2101.0000						25.000,00
3	DESPESAS CORREN					25.000,00	
3	OUTRAS DESPESAS CORRENTES				25.000,00		
	MATERIAL DE CONSUMO		3.3.90.30.00	5.000,00			
	Material, Bem ou Serviço para Distribuição Gratuita		3.3.90.32.00	5.000,00			
	OUTROS SERVIÇOS DE TERCEIROS - PESSOA FÍSICA		3.3.90.36.00	10.000,00			
	OUTROS SERVIÇOS DE TERCEIROS - PESSOA JURÍDICA		3.3.90.39.00	5.000,00			
ASSISTÊNCIA GERAL A GESTANTE	08.244.0080.2130.0000						30.000,00
3	DESPESAS CORREN					30.000,00	

PREF. MUNIC. DE BARRA DE GUABIRABA

RUA MIGUEL TEIXEIRA, S/N - CNPJ:10120962/0001-38

Orçamento Programa - Exercício de 2019

Page 49

QUADRO AUXILIAR DE DETALHAMENTO DA DESPESA

Lei: , Data:

PODER 02 PODER EXECUTIVO
 ORGÃO 15 ENTIDADE SUPERVISIONADA - FMAS
 UNIDADE 01 FUNDO MUNICIPAL DE ASSISTÊNCIA SOCIAL

Aplicacao Programada	Proj/Ativ	Finalidade	Categoria	Detalhada	TotalGrupo	Total Categ.	Total Func.
		F.R. - C.A.					
ASSISTÊNCIA GERAL A GESTANTE	08.244.0080.2130.0000						30.000,00
3 DESPESAS CORREN						30.000,00	
3 OUTRAS DESPESAS CORRENTES					30.000,00		
MATERIAL DE CONSUMO			3.3.90.30.00	5.000,00			
Material, Bem ou Serviço para Distribuição Gratuita			3.3.90.32.00	5.000,00			
OUTROS SERVIÇOS DE TERCEIROS - PESSOA FÍSICA			3.3.90.36.00	5.000,00			
OUTROS SERVIÇOS DE TERCEIROS - PESSOA JURÍDICA			3.3.90.39.00	5.000,00			
OUTROS AUXÍLIOS FINANCEIROS A PESSOA FÍSICA			3.3.90.48.00	10.000,00			
ASSISTÊNCIA FUNERAL	08.244.0080.2131.0000						30.000,00
3 DESPESAS CORREN						30.000,00	
3 OUTRAS DESPESAS CORRENTES					30.000,00		
MATERIAL DE CONSUMO			3.3.90.30.00	5.000,00			
Material, Bem ou Serviço para Distribuição Gratuita			3.3.90.32.00	10.000,00			
OUTROS SERVIÇOS DE TERCEIROS - PESSOA FÍSICA			3.3.90.36.00	5.000,00			
OUTROS SERVIÇOS DE TERCEIROS - PESSOA JURÍDICA			3.3.90.39.00	10.000,00			
MANUTENÇÃO DO CRAS	08.244.0080.2145.0000						160.000,00
3 DESPESAS CORREN						160.000,00	
1 PESSOAL E ENCARGOS SOCIAIS					80.000,00		
CONTRATAÇÃO POR TEMPO DETERMINADO			3.1.90.04.00	60.000,00			
Outros Benefícios Previdenciários do servidor ou do militar			3.1.90.05.00	10.000,00			
VENCIMENTOS E VANTAGENS FIXAS - PESSOAL CIVIL			3.1.90.11.00	10.000,00			
3 OUTRAS DESPESAS CORRENTES					80.000,00		
MATERIAL DE CONSUMO			3.3.90.30.00	50.000,00			
OUTROS SERVIÇOS DE TERCEIROS - PESSOA FÍSICA			3.3.90.36.00	20.000,00			
OUTROS SERVIÇOS DE TERCEIROS - PESSOA JURÍDICA			3.3.90.39.00	10.000,00			
IMPLANTAÇÃO DO PROGRAMA CREAS	08.244.0080.2146.0000						15.000,00
3 DESPESAS CORREN						15.000,00	
3 OUTRAS DESPESAS CORRENTES					15.000,00		
MATERIAL DE CONSUMO			3.3.90.30.00	5.000,00			
OUTROS SERVIÇOS DE TERCEIROS - PESSOA FÍSICA			3.3.90.36.00	5.000,00			
OUTROS SERVIÇOS DE TERCEIROS - PESSOA JURÍDICA			3.3.90.39.00	5.000,00			
MANUTENÇÃO DAS AÇÕES DO PROGRAMA BOLSA FAMÍLIA - IGDBF	08.244.0080.2147.0000						100.000,00
3 DESPESAS CORREN						100.000,00	
1 PESSOAL E ENCARGOS SOCIAIS					40.000,00		
CONTRATAÇÃO POR TEMPO DETERMINADO			3.1.90.04.00	40.000,00			
3 OUTRAS DESPESAS CORRENTES					60.000,00		
MATERIAL DE CONSUMO			3.3.90.30.00	10.000,00			
OUTROS SERVIÇOS DE TERCEIROS - PESSOA FÍSICA			3.3.90.36.00	30.000,00			
OUTROS SERVIÇOS DE TERCEIROS - PESSOA JURÍDICA			3.3.90.39.00	10.000,00			
OUTROS AUXÍLIOS FINANCEIROS A PESSOA FÍSICA			3.3.90.48.00	10.000,00			
MANUTENÇÃO DA COORDENADORIA DA MULHER	08.244.0080.2149.0000						20.000,00
3 DESPESAS CORREN						20.000,00	
1 PESSOAL E ENCARGOS SOCIAIS					5.000,00		
CONTRATAÇÃO POR TEMPO DETERMINADO			3.1.90.04.00	5.000,00			
3 OUTRAS DESPESAS CORRENTES					15.000,00		
MATERIAL DE CONSUMO			3.3.90.30.00	5.000,00			
OUTROS SERVIÇOS DE TERCEIROS - PESSOA FÍSICA			3.3.90.36.00	5.000,00			
OUTROS SERVIÇOS DE TERCEIROS - PESSOA JURÍDICA			3.3.90.39.00	5.000,00			
BENEFÍCIOS DE PRESTAÇÃO CONTINUADA - BPC	08.244.0080.2152.0000						15.000,00

PREF. MUNIC. DE BARRA DE GUABIRABA

RUA MIGUEL TEIXEIRA, S/N - CNPJ:10120962/0001-38

Orçamento Programa - Exercício de 2019

Page 50

QUADRO AUXILIAR DE DETALHAMENTO DA DESPESA

Lei: , Data:

PODER 02 PODER EXECUTIVO
 ORGÃO 15 ENTIDADE SUPERVISIONADA - FMAS
 UNIDADE 01 FUNDO MUNICIPAL DE ASSISTÊNCIA SOCIAL

Aplicacao Programada	Proj/Ativ	Finalidade	Categoria	Detalhada	TotalGrupo	Total Categ.	Total Func.
		F.R. - C.A.					
BENEFÍCIOS DE PRESTAÇÃO CONTINUADA - BPC	08.244.0080.2152.0000						15.000,00
3 DESPESAS CORREN						15.000,00	
3 OUTRAS DESPESAS CORRENTES					15.000,00		
MATERIAL DE CONSUMO			3.3.90.30.00	5.000,00			
OUTROS SERVIÇOS DE TERCEIROS - PESSOA FÍSICA			3.3.90.36.00	5.000,00			
OUTROS SERVIÇOS DE TERCEIROS - PESSOA JURÍDICA			3.3.90.39.00	5.000,00			
CONCESSÃO DE PRÊMIOS POR ATIVIDADES CULTURAIS E ESPORTIVAS, DOS PROGRAMAS SOCIAIS	08.244.0080.2155.0000						10.000,00
3 DESPESAS CORREN						10.000,00	
3 OUTRAS DESPESAS CORRENTES					10.000,00		
PREMIAÇÕES CULTURAIS, ARTÍSTICAS, CIENTÍFICAS, DESPORT			3.3.90.31.00	10.000,00			
AQUISIÇÃO DE FARDAMENTO PARA ATENDER PROGRAMAS SOCIAIS	08.244.0080.2157.0000						35.000,00
3 DESPESAS CORREN						35.000,00	
3 OUTRAS DESPESAS CORRENTES					35.000,00		
MATERIAL DE CONSUMO			3.3.90.30.00	15.000,00			
OUTROS SERVIÇOS DE TERCEIROS - PESSOA FÍSICA			3.3.90.36.00	10.000,00			
OUTROS SERVIÇOS DE TERCEIROS - PESSOA JURÍDICA			3.3.90.39.00	10.000,00			
MANUTENÇÃO DOS SERVIÇOS DE CONVIVÊNCIA E FORTALECIMENTO DE VÍNCULOS- SCFV	08.244.0080.2174.0000						477.000,00
3 DESPESAS CORREN						477.000,00	
1 PESSOAL E ENCARGOS SOCIAIS					50.000,00		
CONTRATAÇÃO POR TEMPO DETERMINADO			3.1.90.04.00	20.000,00			
VENCIMENTOS E VANTAGENS FIXAS - PESSOAL CIVIL			3.1.90.11.00	20.000,00			
OBRIGAÇÕES PATRONAIS			3.1.90.13.00	10.000,00			
3 OUTRAS DESPESAS CORRENTES					427.000,00		
DIÁRIAS - CIVIL			3.3.90.14.00	5.000,00			
MATERIAL DE CONSUMO			3.3.90.30.00	280.000,00			
Material, Bem ou Serviço para Distribuição Gratuita			3.3.90.32.00	10.000,00			
PASSAGENS E DESPESAS COM LOCOMOÇÃO			3.3.90.33.00	10.000,00			
OUTROS SERVIÇOS DE TERCEIROS - PESSOA FÍSICA			3.3.90.36.00	70.000,00			
OUTROS SERVIÇOS DE TERCEIROS - PESSOA JURÍDICA			3.3.90.39.00	50.000,00			
INDENIZAÇÕES E RESTITUIÇÕES			3.3.90.93.00	2.000,00			
MANUTENÇÃO DAS AÇÕES CONTINUADAS DE PROTEÇÃO E ATENÇÃO INTEGRAL A FAMÍLIA - PAIF	08.244.0080.2175.0000						70.000,00
3 DESPESAS CORREN						70.000,00	
1 PESSOAL E ENCARGOS SOCIAIS					15.000,00		
CONTRATAÇÃO POR TEMPO DETERMINADO			3.1.90.04.00	15.000,00			
3 OUTRAS DESPESAS CORRENTES					55.000,00		
MATERIAL DE CONSUMO			3.3.90.30.00	20.000,00			
OUTROS SERVIÇOS DE TERCEIROS - PESSOA FÍSICA			3.3.90.36.00	10.000,00			
OUTROS SERVIÇOS DE TERCEIROS - PESSOA JURÍDICA			3.3.90.39.00	5.000,00			
INDENIZAÇÕES E RESTITUIÇÕES			3.3.90.93.00	20.000,00			
IMPLANTAÇÃO E MANUTENÇÃO DO PROGRAMA ALIMENTAR NUTRICIONAL	08.244.0080.2199.0000						30.000,00
3 DESPESAS CORREN						30.000,00	
3 OUTRAS DESPESAS CORRENTES					30.000,00		
MATERIAL DE CONSUMO			3.3.90.30.00	10.000,00			
Material, Bem ou Serviço para Distribuição Gratuita			3.3.90.32.00	5.000,00			
OUTROS SERVIÇOS DE TERCEIROS - PESSOA FÍSICA			3.3.90.36.00	5.000,00			
OUTROS SERVIÇOS DE TERCEIROS - PESSOA JURÍDICA			3.3.90.39.00	10.000,00			

PREF. MUNIC. DE BARRA DE GUABIRABA

RUA MIGUEL TEIXEIRA, S/N - CNPJ:10120962/0001-38

Orçamento Programa - Exercício de 2019

Page 51

QUADRO AUXILIAR DE DETALHAMENTO DA DESPESA

Lei: , Data:

PODER 02 PODER EXECUTIVO
 ORGÃO 15 ENTIDADE SUPERVISIONADA - FMAS
 UNIDADE 01 FUNDO MUNICIPAL DE ASSISTÊNCIA SOCIAL

Aplicacao Programada	Proj/Ativ	Finalidade F.R. - C.A.	Categoria	Detalhada	TotalGrupo	Total Categ.	Total Func.
IMPLANTAÇÃO E MANUTENÇÃO DO PROGRAMA ALIMENTAR NUTRICIONAL	08.244.0080.2199.0000						30.000,00
MANUTENÇÃO DAS ATIVIDADES DO IGD/SUAS	08.244.0080.2224.0000					30.000,00	30.000,00
3 DESPESAS CORREN						30.000,00	
3 OUTRAS DESPESAS CORRENTES					30.000,00		
MATERIAL DE CONSUMO			3.3.90.30.00	10.000,00			
OUTROS SERVIÇOS DE TERCEIROS - PESSOA FÍSICA			3.3.90.36.00	10.000,00			
OUTROS SERVIÇOS DE TERCEIROS - PESSOA JURÍDICA			3.3.90.39.00	10.000,00			
MANUTENÇÃO DAS ATIVIDADES DO ACESSUAS - ACESSO AO MUNDO DO TRABALHO	08.244.0080.2225.0000					15.000,00	15.000,00
3 DESPESAS CORREN						15.000,00	
3 OUTRAS DESPESAS CORRENTES					15.000,00		
MATERIAL DE CONSUMO			3.3.90.30.00	5.000,00			
OUTROS SERVIÇOS DE TERCEIROS - PESSOA FÍSICA			3.3.90.36.00	5.000,00			
OUTROS SERVIÇOS DE TERCEIROS - PESSOA JURÍDICA			3.3.90.39.00	5.000,00			
AÇÕES DE COFINANCIAMENTO FUNDO A FUNDO	08.244.0080.2228.0000					77.000,00	77.000,00
3 DESPESAS CORREN						77.000,00	
1 PESSOAL E ENCARGOS SOCIAIS					10.000,00		
CONTRATAÇÃO POR TEMPO DETERMINADO			3.1.90.04.00	10.000,00			
3 OUTRAS DESPESAS CORRENTES					67.000,00		
MATERIAL DE CONSUMO			3.3.90.30.00	15.000,00			
OUTROS SERVIÇOS DE TERCEIROS - PESSOA FÍSICA			3.3.90.36.00	30.000,00			
OUTROS SERVIÇOS DE TERCEIROS - PESSOA JURÍDICA			3.3.90.39.00	20.000,00			
INDENIZAÇÕES E RESTITUIÇÕES			3.3.90.93.00	2.000,00			
REALIZAÇÃO E PARTICIPAÇÃO EM CONFERÊNCIAS FEDERAIS, ESTADUAIS E MUNICIPAIS	08.244.0080.2290.0000					20.000,00	20.000,00
3 DESPESAS CORREN						20.000,00	
3 OUTRAS DESPESAS CORRENTES					20.000,00		
DIÁRIAS - CIVIL			3.3.90.14.00	5.000,00			
MATERIAL DE CONSUMO			3.3.90.30.00	5.000,00			
OUTROS SERVIÇOS DE TERCEIROS - PESSOA FÍSICA			3.3.90.36.00	5.000,00			
OUTROS SERVIÇOS DE TERCEIROS - PESSOA JURÍDICA			3.3.90.39.00	5.000,00			
AQUISIÇÃO DE EQUIPAMENTOS PARA OS PROGRAMAS SOCIAIS	08.244.0083.1030.0000					20.000,00	20.000,00
4 DESPESAS DE CAPIT						20.000,00	
4 INVESTIMENTOS					20.000,00		
EQUIPAMENTOS E MATERIAL PERMANENTE			4.4.90.52.00	20.000,00			
PROG. DE ASSIST. AO COMBATE ÀS DROGAS E EXPLORAÇÃO INFANTIL	08.244.0083.2100.0000					30.000,00	30.000,00
3 DESPESAS CORREN						30.000,00	
3 OUTRAS DESPESAS CORRENTES					30.000,00		
MATERIAL DE CONSUMO			3.3.90.30.00	5.000,00			
Material, Bem ou Serviço para Distribuição Gratuita			3.3.90.32.00	5.000,00			
OUTROS SERVIÇOS DE TERCEIROS - PESSOA FÍSICA			3.3.90.36.00	5.000,00			
OUTROS SERVIÇOS DE TERCEIROS - PESSOA JURÍDICA			3.3.90.39.00	10.000,00			
OUTROS AUXÍLIOS FINANCEIROS A PESSOA FÍSICA			3.3.90.48.00	5.000,00			
ENCARGOS PREVIDENCIÁRIOS RGPS	08.244.0091.2158.0000					10.000,00	10.000,00
3 DESPESAS CORREN						10.000,00	

PREF. MUNIC. DE BARRA DE GUABIRABA

RUA MIGUEL TEIXEIRA, S/N - CNPJ:10120962/0001-38

Orçamento Programa - Exercício de 2019

Page 52

QUADRO AUXILIAR DE DETALHAMENTO DA DESPESA

Lei: , Data:

PODER	02	PODER EXECUTIVO
ORGÃO	15	ENTIDADE SUPERVISIONADA - FMAS
UNIDADE	01	FUNDO MUNICIPAL DE ASSISTÊNCIA SOCIAL

Aplicacao Programada	Proj/Ativ	Finalidade	Categoria	Detalhada	TotalGrupo	Total Categ.	Total Func.
		F.R. - C.A.					
ENCARGOS PREVIDENCIÁRIOS RGPS	08.244.0091.2158.0000						10.000,00
3 DESPESAS CORREN						10.000,00	
1 PESSOAL E ENCARGOS SOCIAIS					10.000,00		
OBRIGAÇÕES PATRONAIS			3.1.90.13.00	10.000,00			
ENCARGOS PREVIDENCIÁRIOS RPPS	08.244.0092.2159.0000						15.000,00
3 DESPESAS CORREN						15.000,00	
1 PESSOAL E ENCARGOS SOCIAIS					15.000,00		
OBRIGAÇÕES PATRONAIS - INTRA-ORÇAMENTÁRIO			3.1.91.13.00	15.000,00			
TOTAL							2.569.000,00

PREF. MUNIC. DE BARRA DE GUABIRABA

RUA MIGUEL TEIXEIRA, S/N - CNPJ:10120962/0001-38

Orçamento Programa - Exercício de 2019

Page 53

QUADRO AUXILIAR DE DETALHAMENTO DA DESPESA

Lei: , Data:

PODER	02	PODER EXECUTIVO
ORGÃO	16	FUNDEB
UNIDADE	00	FUNDEB

Aplicacao Programada	Proj/Ativ	Finalidade	Categoria	Detalhada	TotalGrupo	Total Categ.	Total Func.
		F.R. - C.A.					
CONTRIBUIÇÃO PARA O RGPS 40%	12.361.0091.2211.0000						2.000,00
3 DESPESAS CORREN						2.000,00	
1 PESSOAL E ENCARGOS SOCIAIS					2.000,00		
OBRIGAÇÕES PATRONAIS			3.1.90.13.00	2.000,00			
CONTRIBUIÇÃO PARA O RGPS 60%	12.361.0091.2213.0000						10.000,00
3 DESPESAS CORREN						10.000,00	
1 PESSOAL E ENCARGOS SOCIAIS					10.000,00		
OBRIGAÇÕES PATRONAIS			3.1.90.13.00	10.000,00			
CONTRIBUIÇÃO PARA O RPPS 40%	12.361.0092.2210.0000						300.000,00
3 DESPESAS CORREN						300.000,00	
1 PESSOAL E ENCARGOS SOCIAIS					300.000,00		
OBRIGAÇÕES PATRONAIS - INTRA-ORÇAMENTÁRIO			3.1.91.13.00	300.000,00			
CONTRIBUIÇÃO PARA O RPPS 60%	12.361.0092.2212.0000						600.000,00
3 DESPESAS CORREN						600.000,00	
1 PESSOAL E ENCARGOS SOCIAIS					600.000,00		
OBRIGAÇÕES PATRONAIS - INTRA-ORÇAMENTÁRIO			3.1.91.13.00	600.000,00			
AQUISIÇÃO DE EQUIPAMENTOS DE INFORMÁTICA	12.361.0120.1014.0000						20.000,00
FUNDEB 40%						20.000,00	
4 DESPESAS DE CAPIT						20.000,00	
4 INVESTIMENTOS					20.000,00		
EQUIPAMENTOS E MATERIAL PERMANENTE			4.4.90.52.00	20.000,00			
CONSTRUÇÃO, REFORMA E/OU AMPL. DE UNIDADES	12.361.0120.1015.0000						120.000,00
ESCOLARES FUNDEB 40%						120.000,00	
4 DESPESAS DE CAPIT						120.000,00	
4 INVESTIMENTOS					120.000,00		
OBRAS E INSTALAÇÕES			4.4.90.51.00	120.000,00			
AQUISIÇÃO DE VEÍCULOS PARA TRANSPORTES DE	12.361.0120.1016.0000						100.000,00
ESTUDANTES FUNDEB 40%						100.000,00	
4 DESPESAS DE CAPIT						100.000,00	
4 INVESTIMENTOS					100.000,00		
EQUIPAMENTOS E MATERIAL PERMANENTE			4.4.90.52.00	100.000,00			
AQUISIÇÃO DE MÓVEIS E UTENSÍLIOS DIVERSOS	12.361.0120.1017.0000						40.000,00
FUNDEB 40%						40.000,00	
4 DESPESAS DE CAPIT						40.000,00	
4 INVESTIMENTOS					40.000,00		
EQUIPAMENTOS E MATERIAL PERMANENTE			4.4.90.52.00	40.000,00			
CAPACITAÇÃO E TREINAMENTO DE SERVIDORES DO	12.361.0120.2045.0000						30.000,00
ENSINO BÁSICO FUNDEB 40%						30.000,00	
3 DESPESAS CORREN						30.000,00	
3 OUTRAS DESPESAS CORRENTES					30.000,00		
MATERIAL DE CONSUMO			3.3.90.30.00	5.000,00			
SERVIÇOS DE CONSULTORIA			3.3.90.35.00	20.000,00			
OUTROS SERVIÇOS DE TERCEIROS - PESSOA FÍSICA			3.3.90.36.00	2.000,00			
OUTROS SERVIÇOS DE TERCEIROS - PESSOA JURÍDICA			3.3.90.39.00	3.000,00			
DISTRIB. DE MATERIAL AOS PROF. E ALUNOS DO	12.361.0120.2046.0000						3.000,00
ENSINO BÁSICO FUNDEB 40%							

PREF. MUNIC. DE BARRA DE GUABIRABA

RUA MIGUEL TEIXEIRA, S/N - CNPJ:10120962/0001-38

Orçamento Programa - Exercício de 2019

Page 54

QUADRO AUXILIAR DE DETALHAMENTO DA DESPESA

Lei: , Data:

PODER	02	PODER EXECUTIVO
ORGÃO	16	FUNDEB
UNIDADE	00	FUNDEB

Aplicacao Programada	Proj/Ativ	Finalidade	Categoria	Detalhada	TotalGrupo	Total Categ.	Total Func.
		F.R. - C.A.					
DISTRIB. DE MATERIAL AOS PROF. E ALUNOS DO ENSINO BÁSICO FUNDEB 40%	12.361.0120.2046.0000						3.000,00
3	DESPESAS CORREN					3.000,00	
3	OUTRAS DESPESAS CORRENTES				3.000,00		
	Material, Bem ou Serviço para Distribuição Gratuita		3.3.90.32.00	3.000,00			
MANUTENÇÃO DO TRANSPORTE ESCOLAR FUNDEB 40%	12.361.0120.2047.0000						240.000,00
3	DESPESAS CORREN					240.000,00	
3	OUTRAS DESPESAS CORRENTES				240.000,00		
	MATERIAL DE CONSUMO		3.3.90.30.00	220.000,00			
	OUTROS SERVIÇOS DE TERCEIROS - PESSOA FÍSICA		3.3.90.36.00	10.000,00			
	OUTROS SERVIÇOS DE TERCEIROS - PESSOA JURÍDICA		3.3.90.39.00	10.000,00			
GESTÃO ADMINISTRATIVA DO ÓRGÃO 60%	12.361.0120.2048.0000						5.420.000,00
3	DESPESAS CORREN					5.420.000,00	
1	PESSOAL E ENCARGOS SOCIAIS				5.380.000,00		
	CONTRATAÇÃO POR TEMPO DETERMINADO		3.1.90.04.00	460.000,00			
	Outros Benefícios Previdenciários do servidor ou do militar		3.1.90.05.00	20.000,00			
	VENCIMENTOS E VANTAGENS FIXAS - PESSOAL CIVIL		3.1.90.11.00	4.900.000,00			
3	OUTRAS DESPESAS CORRENTES				40.000,00		
	INDENIZAÇÕES E RESTITUIÇÕES		3.3.90.93.00	40.000,00			
PROGRAMA DE ESTÁGIO SUPERVISIONADO 40%	12.361.0120.2166.0000						30.000,00
3	DESPESAS CORREN					30.000,00	
3	OUTRAS DESPESAS CORRENTES				30.000,00		
	OUTROS SERVIÇOS DE TERCEIROS - PESSOA FÍSICA		3.3.90.36.00	30.000,00			
APOIO AO CONSELHO MUNICIPAL DO FUNDEB	12.361.0120.2193.0000						20.000,00
3	DESPESAS CORREN					20.000,00	
3	OUTRAS DESPESAS CORRENTES				20.000,00		
	DIÁRIAS - CIVIL		3.3.90.14.00	4.000,00			
	MATERIAL DE CONSUMO		3.3.90.30.00	10.000,00			
	OUTROS SERVIÇOS DE TERCEIROS - PESSOA FÍSICA		3.3.90.36.00	2.000,00			
	OUTROS SERVIÇOS DE TERCEIROS - PESSOA JURÍDICA		3.3.90.39.00	4.000,00			
GESTÃO ADMINISTRATIVA DO ORGÃO 40%	12.361.0120.2201.0000						2.808.000,00
3	DESPESAS CORREN					2.808.000,00	
1	PESSOAL E ENCARGOS SOCIAIS				2.122.000,00		
	CONTRATAÇÃO POR TEMPO DETERMINADO		3.1.90.04.00	320.000,00			
	Outros Benefícios Previdenciários do servidor ou do militar		3.1.90.05.00	2.000,00			
	VENCIMENTOS E VANTAGENS FIXAS - PESSOAL CIVIL		3.1.90.11.00	1.800.000,00			
3	OUTRAS DESPESAS CORRENTES				686.000,00		
	DIÁRIAS - CIVIL		3.3.90.14.00	18.000,00			
	MATERIAL DE CONSUMO		3.3.90.30.00	480.000,00			
	PASSAGENS E DESPESAS COM LOCOMOÇÃO		3.3.90.33.00	6.000,00			
	SERVIÇOS DE CONSULTORIA		3.3.90.35.00	10.000,00			
	OUTROS SERVIÇOS DE TERCEIROS - PESSOA FÍSICA		3.3.90.36.00	80.000,00			
	OUTROS SERVIÇOS DE TERCEIROS - PESSOA JURÍDICA		3.3.90.39.00	90.000,00			
	INDENIZAÇÕES E RESTITUIÇÕES		3.3.90.93.00	2.000,00			
RECURSOS DO TESOURO	12.361.0120.2223.0000						5.000,00
3	DESPESAS CORREN					5.000,00	
1	PESSOAL E ENCARGOS SOCIAIS				3.000,00		
	DESPESAS DE EXERCÍCIOS ANTERIORES		3.1.90.92.00	3.000,00			

PREF. MUNIC. DE BARRA DE GUABIRABA

RUA MIGUEL TEIXEIRA, S/N - CNPJ:10120962/0001-38

Orçamento Programa - Exercício de 2019

Page 55

QUADRO AUXILIAR DE DETALHAMENTO DA DESPESA

Lei: , Data:

PODER 02 PODER EXECUTIVO
 ORGÃO 16 FUNDEB
 UNIDADE 00 FUNDEB

Aplicacao Programada	Proj/Ativ	Finalidade F.R. - C.A.	Categoria	Detalhada	TotalGrupo	Total Categ.	Total Func.
RECURSOS DO TESOIRO	12.361.0120.2223.0000						5.000,00
3 DESPESAS CORREN						5.000,00	
3 OUTRAS DESPESAS CORRENTES					2.000,00		
DESPESAS DE EXERCÍCIOS ANTERIORES			3.3.90.92.00	2.000,00			
RECURSOS FUNDEB EXERCÍCIO ANTERIOR	12.361.0120.2306.0000						10.000,00
3 DESPESAS CORREN						10.000,00	
1 PESSOAL E ENCARGOS SOCIAIS					5.000,00		
DESPESAS DE EXERCÍCIOS ANTERIORES			3.1.90.92.00	5.000,00			
3 OUTRAS DESPESAS CORRENTES					5.000,00		
DESPESAS DE EXERCÍCIOS ANTERIORES			3.3.90.92.00	5.000,00			
DESAPROPRIAÇÃO DE IMÓVEIS FUNDEB 40%	12.361.0280.1013.0000						40.000,00
4 DESPESAS DE CAPIT						40.000,00	
4 INVESTIMENTOS					40.000,00		
AQUISIÇÃO DE IMÓVEIS			4.4.90.61.00	40.000,00			
GESTÃO ADMINISTRATIVA DO ENSINO INFANTIL 40%	12.365.0120.2119.0000						57.000,00
3 DESPESAS CORREN						57.000,00	
1 PESSOAL E ENCARGOS SOCIAIS					20.000,00		
CONTRATAÇÃO POR TEMPO DETERMINADO			3.1.90.04.00	10.000,00			
Outros Benefícios Previdenciários do servidor ou do militar			3.1.90.05.00	5.000,00			
VENCIMENTOS E VANTAGENS FIXAS - PESSOAL CIVIL			3.1.90.11.00	5.000,00			
3 OUTRAS DESPESAS CORRENTES					37.000,00		
DIÁRIAS - CIVIL			3.3.90.14.00	5.000,00			
MATERIAL DE CONSUMO			3.3.90.30.00	5.000,00			
PASSAGENS E DESPESAS COM LOCOMOÇÃO			3.3.90.33.00	5.000,00			
SERVIÇOS DE CONSULTORIA			3.3.90.35.00	5.000,00			
OUTROS SERVIÇOS DE TERCEIROS - PESSOA FÍSICA			3.3.90.36.00	5.000,00			
OUTROS SERVIÇOS DE TERCEIROS - PESSOA JURÍDICA			3.3.90.39.00	5.000,00			
DESPESAS DE EXERCÍCIOS ANTERIORES			3.3.90.92.00	5.000,00			
INDENIZAÇÕES E RESTITUIÇÕES			3.3.90.93.00	2.000,00			
GESTÃO ADMINISTRATIVA ENSINO INFANTIL 60%	12.365.0120.2120.0000						45.000,00
3 DESPESAS CORREN						45.000,00	
1 PESSOAL E ENCARGOS SOCIAIS					45.000,00		
CONTRATAÇÃO POR TEMPO DETERMINADO			3.1.90.04.00	20.000,00			
Outros Benefícios Previdenciários do servidor ou do militar			3.1.90.05.00	5.000,00			
VENCIMENTOS E VANTAGENS FIXAS - PESSOAL CIVIL			3.1.90.11.00	20.000,00			

TOTAL 9.900.000,00

PREF. MUNIC. DE BARRA DE GUABIRABA

RUA MIGUEL TEIXEIRA, S/N - CNPJ:10120962/0001-38

Orçamento Programa - Exercício de 2019

Page 56

QUADRO AUXILIAR DE DETALHAMENTO DA DESPESA

Lei: , Data:

PODER	02	PODER EXECUTIVO
ORGÃO	17	CONSÓRCIO PÚBLICO DOS MUNICIPIOS DA MATA SUL
UNIDADE	01	SECRETARIA EXECUTIVA

Aplicacao Programada	Proj/Ativ	Finalidade	Categoria	Detalhada	TotalGrupo	Total Categ.	Total Func.
		F.R. - C.A.					
MANUTENÇÃO DAS ATIVIDADES ADMINISTRATIVAS DO CONSÓRCIO	04.122.0062.2063.0000						33.000,00
3 DESPESAS CORREN						31.000,00	
1 PESSOAL E ENCARGOS SOCIAIS					19.000,00		
RATEIO PELA PARTICIPAÇÃO EM CONSÓRCIO PÚBLICO			3.1.71.70.00	19.000,00			
3 OUTRAS DESPESAS CORRENTES					12.000,00		
RATEIO PELA PARTICIPAÇÃO EM CONSÓRCIO PÚBLICO			3.3.71.70.00	12.000,00			
4 DESPESAS DE CAPIT						2.000,00	
4 INVESTIMENTOS					2.000,00		
RATEIO PELA PARTICIPAÇÃO EM CONSÓRCIO PÚBLICO			4.4.71.70.00	2.000,00			
TOTAL							33.000,00

PREF. MUNIC. DE BARRA DE GUABIRABA

RUA MIGUEL TEIXEIRA, S/N - CNPJ:10120962/0001-38

Orçamento Programa - Exercício de 2019

Page 57

QUADRO AUXILIAR DE DETALHAMENTO DA DESPESA

Lei: , Data:

PODER	02	PODER EXECUTIVO
ORGÃO	17	CONSÓRCIO PÚBLICO DOS MUNICÍPIOS DA MATA SUL
UNIDADE	02	NÚCLEO INTERMUNICIPAL DE SANEAMENTO BÁSICO

Aplicacao Programada	Proj/Ativ	Finalidade	Categoria	Detalhada	TotalGrupo	Total Categ.	Total Func.
		F.R. - C.A.					
MANUTENÇÃO DAS ATIVIDADES DO NUCLEO INTERMUNICIPAL DE SANEAMENTO BASICO CONVENIADOS DO COMSUL - NISB	17.512.0302.2300.0000						165.000,00
3 DESPESAS CORREN						160.500,00	
1 PESSOAL E ENCARGOS SOCIAIS					61.500,00		
RATEIO PELA PARTICIPAÇÃO EM CONSÓRCIO PÚBLICO			3.1.71.70.00	61.500,00			
3 OUTRAS DESPESAS CORRENTES					99.000,00		
RATEIO PELA PARTICIPAÇÃO EM CONSÓRCIO PÚBLICO			3.3.71.70.00	99.000,00			
4 DESPESAS DE CAPIT						4.500,00	
4 INVESTIMENTOS					4.500,00		
RATEIO PELA PARTICIPAÇÃO EM CONSÓRCIO PÚBLICO			4.4.71.70.00	4.500,00			
TOTAL							165.000,00

PREF. MUNIC. DE BARRA DE GUABIRABA

RUA MIGUEL TEIXEIRA, S/N - CNPJ:10120962/0001-38

Orçamento Programa - Exercício de 2019

Page 58

QUADRO AUXILIAR DE DETALHAMENTO DA DESPESA

Lei: , Data:

PODER	02	PODER EXECUTIVO
ORGÃO	17	CONSÓRCIO PÚBLICO DOS MUNICIPIOS DA MATA SUL
UNIDADE	03	NÚCLEO INTERMUNICIPAL DE ILUMINAÇÃO PÚBLICA

Aplicacao Programada	Proj/Ativ	Finalidade	Categoria	Detalhada	TotalGrupo	Total Categ.	Total Func.
		F.R. - C.A.					
MANUTENÇÃO DAS ATIVIDADES DO NUCLEO INTERMUNICIPAL DE ILUMINAÇÃO PUBLICA - NIIP	25.752.0298.2227.0000						65.000,00
3	DESPESAS CORREN					63.000,00	
1	PESSOAL E ENCARGOS SOCIAIS				16.000,00		
	RATEIO PELA PARTICIPAÇÃO EM CONSÓRCIO PÚBLICO		3.1.71.70.00	16.000,00			
3	OUTRAS DESPESAS CORRENTES				47.000,00		
	RATEIO PELA PARTICIPAÇÃO EM CONSÓRCIO PÚBLICO		3.3.71.70.00	47.000,00			
4	DESPESAS DE CAPIT					2.000,00	
4	INVESTIMENTOS				2.000,00		
	RATEIO PELA PARTICIPAÇÃO EM CONSÓRCIO PÚBLICO		4.4.71.70.00	2.000,00			
TOTAL							65.000,00